INSTITUTO FEDERAL
Baiano

Processo Eletrônico
23327.250173.2021-22

Data
18/01/2021 08:36:47

Setor de Origem
RET - RET-COMPRAS

Tipo
Licitação: Pregão Eletrônico-Registro de Preço

Assunto
Pregão 01 - Aquisição de materiais gráficos

Interessados
Adriana Maria de Almeida Maia Campos, Adriano Lucas Prado Goncalves, Camila Cunha Gesteira, Cassia Maria Souza Costa Santana, Cristina Mascarenhas Santos, Dilma Souza Ribeiro, Eduardo Perovano Santana, Fagner da Luz Brasil, Jose Ribamar Simao da Silva Filho, Luis Romel de Assis Oliveira Junior

Situação
Em trâmite

Trâmites

28/06/2021 07:55
Recebido por: RET-COMPRAS: Adriano Lucas Prado Goncalves

23/06/2021 20:14
Enviado por: OA-DICOM: Cassia Maria Souza Costa Santana

08/06/2021 14:51
Recebido por: OA-DICOM: Cristina Mascarenhas Santos

08/06/2021 10:38
Enviado por: RET-COMPRAS: Adriano Lucas Prado Goncalves

08/06/2021 09:08
Recebido por: RET-COMPRAS: Adriano Lucas Prado Goncalves

07/06/2021 19:01
Enviado por: OA-DICOM: Cassia Maria Souza Costa Santana

28/05/2021 10:06
Recebido por: OA-DICOM: Cassia Maria Souza Costa Santana

28/05/2021 09:46
Enviado por: RET-COMPRAS: Adriano Lucas Prado Goncalves

19/04/2021 13:08
Recebido por: RET-COMPRAS: Adriano Lucas Prado Goncalves

19/04/2021 12:35
Enviado por: OA-DICOM: Cassia Maria Souza Costa Santana

19/04/2021 09:01
Recebido por: OA-DICOM: Cassia Maria Souza Costa Santana

16/04/2021 14:19
Enviado por: RET-COMPRAS: Adriano Lucas Prado Goncalves

29/03/2021 10:05
Recebido por: RET-COMPRAS: Adriano Lucas Prado Goncalves

29/03/2021 10:05
Enviado por: OA-DICOM: Cassia Maria Souza Costa Santana

26/03/2021 14:15
Recebido por: OA-DICOM: Cassia Maria Souza Costa Santana

25/03/2021 13:38
Enviado por: RET-COMPRAS: Adriano Lucas Prado Goncalves

22/03/2021 16:54
Recebido por: RET-COMPRAS: Adriano Lucas Prado Goncalves

22/03/2021 16:52
Enviado por: OA-DICOM: Cassia Maria Souza Costa Santana

22/03/2021 10:30
Recebido por: OA-DICOM: Cassia Maria Souza Costa Santana

19/03/2021 08:35
Enviado por: RET-COMPRAS: Adriano Lucas Prado Goncalves

09/02/2021 17:54
Recebido por: RET-COMPRAS: Dilma Souza Ribeiro

09/02/2021 16:00
Enviado por: RET-COMPRAS: Aecio Jose Araujo Passos Duarte

09/02/2021 08:24
Recebido por: RET-COMPRAS: Dilma Souza Ribeiro

09/02/2021 08:23
Enviado por: OA-PF: Eliana Bastos de Oliveira

05/02/2021 15:42
Recebido por: OA-PF: Eliana Bastos de Oliveira

05/02/2021 13:48
Enviado por: RET-COMPRAS: Dilma Souza Ribeiro

04/02/2021 11:17
Recebido por: RET-COMPRAS: Dilma Souza Ribeiro

04/02/2021 10:35
Enviado por: RET-COMPRAS: Aecio Jose Araujo Passos Duarte

03/02/2021 15:30
Recebido por: RET-COMPRAS: Dilma Souza Ribeiro

03/02/2021 14:53
Enviado por: OA-DICOM: Cassia Maria Souza Costa Santana

03/02/2021 14:50
Recebido por: OA-DICOM: Cassia Maria Souza Costa Santana

03/02/2021 14:48
Enviado por: OA-DICOM: Luis Romel de Assis Oliveira Junior

03/02/2021 11:30
Recebido por: OA-DICOM: Cassia Maria Souza Costa Santana

03/02/2021 11:28
Enviado por: OA-DICOM: Fagner da Luz Brasil

03/02/2021 11:14
Recebido por: OA-DICOM: Cassia Maria Souza Costa Santana

03/02/2021 11:12
Enviado por: OA-DICOM: Dilma Souza Ribeiro

03/02/2021 11:09
Recebido por: OA-DICOM: Cassia Maria Souza Costa Santana

03/02/2021 11:00
Enviado por: OA-DICOM: Eduardo Perovano Santana

03/02/2021 10:45
Recebido por: OA-DICOM: Cassia Maria Souza Costa Santana

03/02/2021 10:43
Enviado por: OA-DICOM: Camila Cunha Gesteira

03/02/2021 10:31
Recebido por: OA-DICOM: Cassia Maria Souza Costa Santana

03/02/2021 10:15
Enviado por: OA-DICOM: Adriana Maria de Almeida Maia Campos

02/02/2021 15:04
Recebido por: OA-DICOM: Cassia Maria Souza Costa Santana

02/02/2021 13:43
Enviado por: RET-COMPRAS: Dilma Souza Ribeiro

INSTITUTO FEDERAL
Baiano

Processo Eletrônico
23327.252978.2020-20

Data
28/09/2020 11:30:36

Setor de Origem
RET - OA-DICOM

Tipo
Solicitação de Compras/Serviços

Assunto
Aquisição de material gráfico - Reitoria 2021

Interessados
Adriana Maria de Almeida Maia Campos, Camila Cunha Gesteira, Cassia Maria Souza Costa Santana, Cristina Mascarenhas Santos, Dilma Souza Ribeiro, Eduardo Perovano Santana, Fagner da Luz Brasil, Luis Romel de Assis Oliveira Junior

Situação
Finalizado

Trâmites

15/01/2021 14:20
Recebido por: RET-COMPRAS: Dilma Souza Ribeiro

15/01/2021 12:17
Enviado por: OA-DICOM: Cassia Maria Souza Costa Santana

12/01/2021 14:46
Recebido por: OA-DICOM: Cassia Maria Souza Costa Santana

12/01/2021 09:15
Enviado por: RET-COMPRAS: Dilma Souza Ribeiro

18/12/2020 14:58
Recebido por: RET-COMPRAS: Dilma Souza Ribeiro

18/12/2020 11:58
Enviado por: OA-CCPS: Camila Cunha Gesteira

18/12/2020 11:43
Recebido por: OA-CCPS: Camila Cunha Gesteira

18/12/2020 11:28
Enviado por: OA-CCPS: Cassia Maria Souza Costa Santana

18/12/2020 10:03
Recebido por: OA-CCPS: Camila Cunha Gesteira

18/12/2020 10:01
Enviado por: RET-COMPRAS: Dilma Souza Ribeiro

18/12/2020 09:06
Recebido por: RET-COMPRAS: Dilma Souza Ribeiro

18/12/2020 09:06
Enviado por: RET-COMPRAS: Marcelito Trindade Almeida

18/12/2020 08:43
Recebido por: RET-COMPRAS: Dilma Souza Ribeiro

16/12/2020 21:09
Enviado por: OA-DICOM: Cassia Maria Souza Costa Santana

16/12/2020 20:52
Recebido por: OA-DICOM: Cassia Maria Souza Costa Santana

16/12/2020 18:17
Enviado por: OA-DICOM: Fagner da Luz Brasil

16/12/2020 14:52
Recebido por: OA-DICOM: Cassia Maria Souza Costa Santana

16/12/2020 14:44
Enviado por: OA-DICOM: Eduardo Perovano Santana

16/12/2020 11:06
Recebido por: OA-DICOM: Cassia Maria Souza Costa Santana

16/12/2020 11:01
Enviado por: OA-DICOM: Luis Romel de Assis Oliveira Junior

16/12/2020 10:09
Recebido por: OA-DICOM: Cassia Maria Souza Costa Santana

16/12/2020 10:05
Enviado por: RET-COMPRAS: Dilma Souza Ribeiro

16/12/2020 10:02
Recebido por: RET-COMPRAS: Dilma Souza Ribeiro

16/12/2020 10:01
Enviado por: OA-DICOM: Dilma Souza Ribeiro

16/12/2020 09:57
Recebido por: OA-DICOM: Cassia Maria Souza Costa Santana

16/12/2020 09:55
Enviado por: OA-CCPS: Camila Cunha Gesteira

16/12/2020 09:55
Recebido por: OA-CCPS: Camila Cunha Gesteira

16/12/2020 09:54
Enviado por: OA-DICOM: Camila Cunha Gesteira

16/12/2020 09:36
Recebido por: OA-DICOM: Cassia Maria Souza Costa Santana

16/12/2020 09:36
Enviado por: OA-DICOM: Adriana Maria de Almeida Maia Campos

07/12/2020 13:35
Recebido por: OA-DICOM: Cassia Maria Souza Costa Santana

07/12/2020 13:27
Enviado por: RET-COMPRAS: Dilma Souza Ribeiro

07/12/2020 13:23
Recebido por: RET-COMPRAS: Dilma Souza Ribeiro

07/12/2020 13:22
Enviado por: OA-DICOM: Cassia Maria Souza Costa Santana

03/11/2020 12:26
Recebido por: OA-DICOM: Cassia Maria Souza Costa Santana

29/10/2020 20:33
Enviado por: RET-PUBPORT: Elton Oliveira dos Santos

26/10/2020 17:25
Recebido por: RET-PUBPORT: Elton Oliveira dos Santos

23/10/2020 22:12
Enviado por: RET-GAB: Marcelito Trindade Almeida

23/10/2020 15:48
Recebido por: RET-GAB: Leila de Souza Lima

21/10/2020 11:08
Enviado por: RET-COMPRAS: Adriano Lucas Prado Goncalves

21/10/2020 10:30
Recebido por: RET-COMPRAS: Adriano Lucas Prado Goncalves

21/10/2020 10:15
Enviado por: OA-DICOM: Cassia Maria Souza Costa Santana

16/10/2020 12:26
Recebido por: OA-DICOM: Cassia Maria Souza Costa Santana

16/10/2020 08:51
Enviado por: RET-GAB-SEC: Joelita Pereira Oliveira

15/10/2020 14:57
Recebido por: RET-GAB-SEC: Joelita Pereira Oliveira

15/10/2020 12:13
Enviado por: RET-GAB: Leila de Souza Lima

15/10/2020 12:12
Recebido por: RET-GAB: Leila de Souza Lima

13/10/2020 10:57
Enviado por: OA-DICOM: Cassia Maria Souza Costa Santana

13/10/2020 07:49
Recebido por: OA-DICOM: Cassia Maria Souza Costa Santana

05/10/2020 16:25
Enviado por: RET-CGS: Jose Ribamar Simao da Silva Filho

05/10/2020 12:12
Recebido por: RET-CGS: Jose Ribamar Simao da Silva Filho

05/10/2020 09:22
Enviado por: RET-DADM: Jose Virolli Chaves

05/10/2020 09:19
Recebido por: RET-DADM: Jose Virolli Chaves

02/10/2020 17:01
Enviado por: RET-PROPLAN: Leonardo Carneiro Lapa

02/10/2020 16:59
Recebido por: RET-PROPLAN: Leonardo Carneiro Lapa

01/10/2020 20:39
Enviado por: OA-DICOM: Cristina Mascarenhas Santos

Ministério da Educação
Secretaria de Educação Profissional e Tecnológica
Instituto Federal de Educação, Ciência e Tecnologia Baiano
Reitoria

OFICIO 10/2020 - OA-DICOM/RET/IFBAIANO

Salvador, 24 de setembro de 2020

Ao Senhor Leonardo Lapa
Pró-reitor de Administração e Planejamento

Assunto: Aquisição de material gráfico

Senhor,

Considerando o DECRETO Nº 6.555, DE 8 DE DEZEMBRO DE 2008, que dispõe sobre as ações de comunicação do Poder Executivo Federal;

Considerando o término da validade do Pregão 05/2019, que tem como objeto a aquisição de material gráfico e permanente para campanhas institucionais e eventos do Instituto Federal de Educação, Ciência e Tecnologia Baiano;

Considerando, por fim, as necessidades de aquisição de material gráfico desta Diretoria, bem como das Pró-reitorias e Diretorias Sistêmicas do IF Baiano, registradas no Plano Anual de Contratações (PAC) 2021;

Solicito a autorização para a realização dos Estudos Técnicos Preliminares (ETP), para verificar a viabilidade técnica, socioeconômica e ambiental da contratação, a fim de adquirir a solução mais adequada às necessidades da administração, considerando o interesse público, os objetivos estratégicos do IF Baiano e as opções disponíveis no mercado.

Atenciosamente,

Documento assinado eletronicamente por:

- **Cristina Mascarenhas Santos**, **COORDENADOR COMUNICACAO SOCIAL - CD4 - OA-DICOM**, em 24/09/2020 14:58:49.

Este documento foi emitido pelo SUAP em 22/09/2020. Para comprovar sua autenticidade, faça a leitura do QRCode ao lado ou acesse https://suap.ifbaiano.edu.br/autenticar-documento/ e forneça os dados abaixo:

Código Verificador: 110289
Código de Autenticação: 1e53865a5c

Rua do Rouxinol, n. 115, Imbuí, Salvador / BA, CEP 41720-052
Fone: (71) 3186-0001

Ministério da Educação
Secretaria de Educação Profissional e Tecnológica
Instituto Federal de Educação, Ciência e Tecnologia Baiano
Reitoria

Declaração 1/2020 - OA-DICOM/RET/IFBAIANO

DOCUMENTO DE FORMALIZAÇÃO DA DEMANDA

(Anexo II da Instrução Normativa MPOG 05/2017 E Art. 7° da IN n.° 40/2020)

ÓRGÃO: INSTITUTO FEDERAL DE EDUCAÇÃO, CIÊNCIA E TECNOLOGIA BAIANO – REITORIA	
SETOR REQUISITANTE: Diretoria de Comunicação	
RESPONSÁVEL PELA DEMANDA: Cristina Mascarenhas	**MATRÍCULA SIAPE**: 3044958
E-MAIL: comunicacao@ifbaiano.edu.br	**TELEFONE**: 71 3186-0045

1. Justificativa da necessidade da contratação:
A presente demanda visa atender aos esforços de comunicação do Instituto Federal Baiano para divulgar e fomentar conteúdos e temas relacionados à atuação do IF Baiano e de interesse da sociedade, tais como o Processo de Ingresso de Estudantes, Eventos Científicos (Mostra de Iniciação Científica - MIC), Campanhas Institucionais (divulgação dos Jogos Estudantis – JEIF, Festival de Arte e Música – FAMIF BAIANO), serviços que estão à disposição da sociedade (Programas e Cursos de Pós-graduação), bem como munir o setor de Comunicação de instrumentos para a consolidação das ações de promoção (participação em eventos externos – FENAGRO), de relações com a imprensa (press kit) e de Relações Públicas.
2. Descrição do Serviço/Material:
Material Gráfico
3. Quantidade de Serviço/Material a ser contratada:
Será definido no Estudo Técnico Preliminar
4. Previsão de data em que deve ser iniciada a Execução/Fornecimento:
Janeiro de 2021
5. Indicação do membro da equipe de planejamento e, se necessário, o responsável pela fiscalização:

Membro indicado pelo Setor Requisitante	Nome: Cássia Maria Souza Costa Santana	Cargo: Relações Públicas	SIAPE:1176057
Membro Indicado pelo Setor de Licitações	Nome:	Cargo:	SIAPE:

Responsável pela Fiscalização: *(Não é obrigatória a definição neste momento)*	Nome:	Cargo:	SIAPE:

Documento assinado eletronicamente por:

- **Cristina Mascarenhas Santos**, **COORDENADOR COMUNICACAO SOCIAL - CD4 - OA-DICOM**, em 24/09/2020 14:59:40.
- **Cassia Maria Souza Costa Santana**, **RELACOES PUBLICAS**, em 22/09/2020 10:45:22.

Este documento foi emitido pelo SUAP em 22/09/2020. Para comprovar sua autenticidade, faça a leitura do QRCode ao lado ou acesse https://suap.ifbaiano.edu.br/autenticar-documento/ e forneça os dados abaixo:

Código Verificador: 110306
Código de Autenticação: d7c1fb46af

Rua do Rouxinol, n. 115, Imbuí, Salvador / BA, CEP 41720-052
Fone: (71) 3186-0001

Ministério da Educação
Instituto Federal de Educação, Ciência e Tecnologia Baiano
Reitoria
Órgão de assessoramento - Diretoria de Comunicação

Despacho:

Encaminho processo para aquisição de material gráfico. Em tempo, solicito que indique servidor para compor a equipe de planejamento e, posteriormente, solicite indicação de servidores aos setores solicitantes (Pró-reitorias e Diretorias Sistêmicas)

Assinatura:

Despacho assinado eletronicamente por:
- Cristina Mascarenhas Santos, COORDENADOR COMUNICACAO SOCIAL - CD4 - OA-DICOM, OA-DICOM, em 01/10/2020 20:39:03.

Ministério da Educação
Instituto Federal de Educação, Ciência e Tecnologia Baiano
Reitoria
PRO-REITORIA DE ADMINISTRAÇÃO E PLANEJAMENTO

Despacho:

Segue para conhecimento e encaminhamento.

Assinatura:

Despacho assinado eletronicamente por:

- Leonardo Carneiro Lapa, PRO-REITOR - CD2 - RET-PROPLAN, RET-PROPLAN, em 02/10/2020 17:01:47.

Ministério da Educação
Instituto Federal de Educação, Ciência e Tecnologia Baiano
Reitoria
DIRETORIA ADMINISTRATIVA

Despacho:

Segue solicitação para aquisição de material gráfico. Favor orientar setor solicitante no que couber para continuidade do processo.

Assinatura:

Despacho assinado eletronicamente por:

- Jose Virolli Chaves, DIRETOR ADMINISTRATIVO - CD0003 - RET-DADM, RET-DADM, em 05/10/2020 09:22:17.

Ministério da Educação
Instituto Federal de Educação, Ciência e Tecnologia Baiano
Reitoria
Coordenação Geral de Suprimentos

Despacho:

Conforme conversado, segue o processo para alteração do DOD com a inclusão de servidores dos setores interessados na demanda, bem como, na oportunidade, informamos a servidora Dilma Souza Ribeiro - SIAPE: 2340906 como integrante indicada pelo Setor de Compras para compor a equipe de planejamento da contratação. Após realização do novo DOD, encaminhar ao Setor de Compras para procedimentos de publicação da Portaria da equipe.

Assinatura:

Despacho assinado eletronicamente por:

- Jose Ribamar Simao da Silva Filho, COORDENADOR - FG1 - RET-CGS, RET-CGS, em 05/10/2020 16:25:18.

Ministério da Educação
Secretaria de Educação Profissional e Tecnológica
Instituto Federal de Educação, Ciência e Tecnologia Baiano
Reitoria

OFICIO 12/2020 - OA-DICOM/RET/IFBAIANO

Salvador, 13 de outubro de 2020

À Senhora Leila Lima
Chefe de Gabinete

Assunto: Indicação de servidores para compor equipe de planejamento de compra de material gráfico - Reitoria 2021

Senhora,

Em virtude do início da construção do Pregão Eletrônico para aquisição de material gráfico para Reitoria, solicito a indicação de servidores para compor a equipe de planejamento de aquisição de material gráfico dos setores com demandas registradas no Plano Anual de Contratações (PAC) 2021. Os setores em questão são: PROEN, PROPES, PROEX, PRODIN e DGP.

Em tempo, solicito que informem o NOME, SIAPE e CARGO do servidor indicado e enviem as informações até sexta-feira, 16.10.2020, a fim de não comprometermos o andamento do processo.

Atenciosamente,

Documento assinado eletronicamente por:

- **Cristina Mascarenhas Santos**, **COORDENADOR COMUNICACAO SOCIAL - CD4 - OA-DICOM**, em 13/10/2020 10:57:24.

Este documento foi emitido pelo SUAP em 16/09/2020. Para comprovar sua autenticidade, faça a leitura do QRCode ao lado ou acesse https://suap.ifbaiano.edu.br/autenticar-documento/ e forneça os dados abaixo:

Código Verificador: 107071
Código de Autenticação: dcd7367245

Rua do Rouxinol, n. 115, Imbuí, Salvador / BA, CEP 41720-052
Fone: (71) 3186-0001

Ministério da Educação
Instituto Federal de Educação, Ciência e Tecnologia Baiano
Reitoria
Órgão de assessoramento - Diretoria de Comunicação

Despacho:

Em atendimento ao despacho 102718, solicito envio de ofício circular para as Pró-reitorias de Ensino, Pesquisa, Extensão e Desenvolvimento Institucional e para a Diretoria de Gestão de Pessoas, solicitando indicação de servidores para compor a equipe de planejamento de aquisição de material gráfico. Prazo para os setores atenderem à solicitação é esta sexta-feira, 16.10.2020.

Assinatura:

Despacho assinado eletronicamente por:
- Cassia Maria Souza Costa Santana, RELACOES PUBLICAS, OA-DICOM, em 13/10/2020 10:57:24.

Ministério da Educação
Instituto Federal de Educação, Ciência e Tecnologia Baiano
Reitoria
GABINETE

Despacho:

Prezada Joélita, Segue para emissão do ofício solicitado.

Assinatura:

Despacho assinado eletronicamente por:

- Leila de Souza Lima, CHEFE DE GABINETE - CD0003 - RET-GAB, RET-GAB, em 15/10/2020 12:13:15.

Ministério da Educação
Secretaria de Educação Profissional e Tecnológica
Instituto Federal de Educação, Ciência e Tecnologia Baiano
Reitoria

OFICIO CIRCULAR 61/2020 - RET-GAB/RET/IFBAIANO

Salvador, 15 de outubro de 2020

Às Pró-Reitorias e Diretorias Sistêmicas do Instituto Federal Baiano

Assunto: Solicita indicação de servidores para compor equipe de planejamento de compra de material gráfico - Reitoria 2021

Prezados(as) Senhores(as),

Em virtude do início da construção do Pregão Eletrônico para aquisição de material gráfico para Reitoria, solicitamos a indicação de servidores para compor a equipe de planejamento de aquisição de material gráfico dos setores com demandas registradas no Plano Anual de Contratações (PAC) 2021. Os setores em questão são: PROEN, PROPES, PROEX, PRODIN e DGP.

Em tempo, **solicitamos que informem à ASCOM** o NOME, SIAPE e CARGO do servidor indicado, **até sexta-feira, 16.10.2020**, a fim de não comprometermos o andamento do processo.

Atenciosamente,

Documento assinado eletronicamente por:

- **Aecio Jose Araujo Passos Duarte**, **REITOR - CD0001 - RET**, em 15/10/2020 18:39:23.

Este documento foi emitido pelo SUAP em 15/10/2020. Para comprovar sua autenticidade, faça a leitura do QRCode ao lado ou acesse https://suap.ifbaiano.edu.br/autenticar-documento/ e forneça os dados abaixo:

Código Verificador: 118775
Código de Autenticação: 3ae14b51f0

Rua do Rouxinol, n. 115, Imbuí, Salvador / BA, CEP 41720-052
Fone: (71) 3186-0001

Ministério da Educação
Instituto Federal de Educação, Ciência e Tecnologia Baiano
Reitoria
Secretária do Gabinete do Reitor

Despacho:

Prezadas (os), Informamos do envio de Ofício Circular, nesta data, aos setores interessados. Logo, devolvemos o processo ao setor.

Assinatura:

Despacho assinado eletronicamente por:

- Joelita Pereira Oliveira, SECRETARIA DO REITOR - FG1 - RET-GAB-SEC, RET-GAB-SEC, em 16/10/2020 08:51:20.

Zimbra **cassia.costa@ifbaiano.edu.br**

Fwd: Material Gráfico Reitoria 2021 - Indicação de Representantes

De : Comunicação IFBaiano <comunicacao@reitoria.ifbaiano.edu.br> Sex, 16 de out de 2020 14:30

Assunto : Fwd: Material Gráfico Reitoria 2021 - Indicação de Representantes

Para : cassia costa <cassia.costa@ifbaiano.edu.br>

DIRETORIA DE COMUNICAÇÃO SOCIAL
Rua do Rouxinol, 115, Imbuí - Salvador-BA
CEP 41720 - 052 | Tel.: (71) 3186 0045

----- Mensagem encaminhada -----
De: "Gabinete do Reitor" <gabinete@reitoria.ifbaiano.edu.br>
Para: ascom@ifbaiano.edu.br, "Cristina Mascarenhas Santos" <cristina.mascarenhas@ifbaiano.edu.br>
Enviadas: Sexta-feira, 16 de outubro de 2020 12:09:03
Assunto: Fwd: Material Gráfico Reitoria 2021 - Indicação de Representantes

----- Mensagem encaminhada -----
De: "Diretoria de Gestão de Pessoas" <dgp@reitoria.ifbaiano.edu.br>
Para: "gabinete" <gabinete@reitoria.ifbaiano.edu.br>
Enviadas: Sexta-feira, 16 de outubro de 2020 11:08:14
Assunto: Fwd: Material Gráfico Reitoria 2021 - Indicação de Representantes

Prezada,

iEm atenção ao Ofício Circular nº 61/2020, que requisita indicação de representante para compor equipe de planejamento de compra de material gráfico - Reitoria 2021, indicamos o nome do servidor Fagner da Luz Brasil, Técnico de Tecnologia da Informação - SIAPE - 1798193, para compor grupo de trabalho informado.

Atenciosamente,

Luciana Cleide da Cruz Damasceno
Diretora de Gestão de Pessoas
Instituto Federal Baiano
Rua do Rouxinol, 115, Imbui
Salvador - BA CEP: 41.720-052
+55 71 3186-0001 - ramal dgp: 208

----- Mensagem encaminhada -----
De: "coasq" <coasq@reitoria.ifbaiano.edu.br>
Para: "Comunicação IFBaiano" <comunicacao@ifbaiano.edu.br>
Cc: "Diretoria de Gestão de Pessoas" <dgp@reitoria.ifbaiano.edu.br>, "Fagner da Luz Brasil" <fagner.brasil@ifbaiano.edu.br>
Enviadas: Sexta-feira, 16 de outubro de 2020 10:59:13

Assunto: Re: Material Gráfico Reitoria 2021 - Indicação de Representantes

Bom dia

Conforme solicitado, indicamos o nome do servidor Fagner da Luz Brasil, Técnico de Tecnologia da Informação - SIAPE - 1798193, para compor grupo de trabalho informado.

Atenciosamente,

Marcela Sacramento
Coordenação de Atenção à Saúde e Qualidade de Vida
Diretoria de Gestão de Pessoas - DGP
Unidade SIASS/IF Baiano
Rua do Rouxinol, 115 Bairro: Imbuí, - BA CEP: 41.720-052
Fone: 71 3186-0037

----- Em 16 de Out de 2020, em 9:09, Diretoria de Gestão de Pessoas dgp@reitoria.ifbaiano.edu.br escreveu:

Prezada,

Considerando as atividades desenvolvidas nesta Coordenação e a necessidade, por vezes, de material gráfico, solicitamos a indicação de servidor para atendimento ao Ofício Circular 61 em anexo.
Observar que o prazo para indicação termina hoje.

Atenciosamente,

Luciana Cleide da Cruz Damasceno
Diretora de Gestão de Pessoas
Instituto Federal Baiano
Rua do Rouxinol, 115, Imbui
Salvador - BA CEP: 41.720-052
+55 71 3186-0001 - ramal dgp: 208

----- Mensagem encaminhada -----
De: "Gabinete do Reitor" <gabinete@reitoria.ifbaiano.edu.br>
Para: "Pro" <propes@ifbaiano.edu.br>, "PROEX" <proex@ifbaiano.edu.br>, "proplan" <proplan@ifbaiano.edu.br>, "26403" <prodin@ifam.edu.br>, "Pro Reitoria de Ensino" <proen@ifbaiano.edu.br>, "Diretoria de Gestão de Pessoas" <dgp@ifbaiano.edu.br>, dgti@ifbaiano.edu.br, "Assessoria de Comunicação" <ascom@ifbaiano.edu.br>
Enviadas: Sexta-feira, 16 de outubro de 2020 8:34:19
Assunto: Material Gráfico Reitoria 2021 - Indicação de Representantes

Prezados (as) Senhores (as),

Cumprimentando-os cordialmente, e de ordem do Reitor do Instituto Federal Baiano, Aécio José Araújo Passos Duarte, sirvo-me do presente para encaminhar o Ofício Circular nº 61/2020, que requisita indicação de representante para compor equipe de planejamento de compra de material gráfico - Reitoria 2021.

Gentileza acusar recebimento deste e-mail.

Atenciosamente,

Joélita Oliveira
Bibliotecária e Documentalista
Secretária do Gabinete
Reitoria do IF Baiano
Portaria 1.404 de 25/05/2018
Dou de 28/05/2018

Documento Digitalizado Público

Indicação representante - DGP

Assunto: Indicação representante - DGP
Assinado por: Cassia Santana
Tipo do Documento: E-mail
Situação: Finalizado
Nível de Acesso: Público
Tipo do Conferência: Cópia Simples

Documento assinado eletronicamente por:

- **Cassia Maria Souza Costa Santana**, **RELACOES PUBLICAS**, em 19/10/2020 11:32:38.

Este documento foi armazenado no SUAP em 19/10/2020. Para comprovar sua integridade, faça a leitura do QRCode ao lado ou acesse https://suap.ifbaiano.edu.br/verificar-documento-externo/ e forneça os dados abaixo:

Código Verificador: 125314
Código de Autenticação: 955650ffa4

Zimbra **cassia.costa@ifbaiano.edu.br**

Fwd: Material Gráfico Reitoria 2021 - Indicação de Representantes

De : Comunicação IFBaiano <comunicacao@reitoria.ifbaiano.edu.br> Sex, 16 de out de 2020 14:30

Assunto : Fwd: Material Gráfico Reitoria 2021 - Indicação de Representantes

Para : cassia costa <cassia.costa@ifbaiano.edu.br>

DIRETORIA DE COMUNICAÇÃO SOCIAL
Rua do Rouxinol, 115, Imbuí - Salvador-BA
CEP 41720 - 052 | Tel.: (71) 3186 0045

----- Mensagem encaminhada -----
De: "Pro Reitoria de Ensino" <proen@reitoria.ifbaiano.edu.br>
Para: "Assessoria de Comunicação" <comunicacao@reitoria.ifbaiano.edu.br>
Cc: "Gabinete" <gabinete@ifbaiano.edu.br>
Enviadas: Sexta-feira, 16 de outubro de 2020 11:33:30
Assunto: Re: Material Gráfico Reitoria 2021 - Indicação de Representantes

Prezados (as), bom dia!

De ordem do Pró-reitor de Ensino, professor Ariomar Rodrigues, indicamos a servidora:

Camila Cunha Gesteira
Siape: 1798046
Cargo: Tecnica em Alimentos

Atenciosamente,
Camila Gesteira
PROEN- CCPS

----- Mensagem original -----
De: "Gabinete do Reitor" <gabinete@reitoria.ifbaiano.edu.br>
Para: "Pro" <propes@ifbaiano.edu.br>, proex@ifbaiano.edu.br, "Pró-Reitoria de Administração" <proplan@ifbaiano.edu.br>, "26403" <prodin@ifam.edu.br>, "Pro Reitoria de Ensino" <proen@ifbaiano.edu.br>, "Diretoria de Gestão de Pessoas" <dgp@ifbaiano.edu.br>, "DGTI" <dgti@ifbaiano.edu.br>, ascom@ifbaiano.edu.br
Enviadas: Sexta-feira, 16 de outubro de 2020 8:34:19
Assunto: Material Gráfico Reitoria 2021 - Indicação de Representantes

Prezados (as) Senhores (as),

Cumprimentando-os cordialmente, e de ordem do Reitor do Instituto Federal Baiano, Aécio José Araújo Passos Duarte, sirvo-me do presente para encaminhar o Ofício Circular nº 61/2020, que requisita indicação de

representante para compor equipe de planejamento de compra de material gráfico - Reitoria 2021.

Gentileza acusar recebimento deste e-mail.

Atenciosamente,

Joélita Oliveira
Bibliotecária e Documentalista
Secretária do Gabinete
Reitoria do IF Baiano
Portaria 1.404 de 25/05/2018
Dou de 28/05/2018

Documento Digitalizado Público

Indicação representante - Proen

Assunto: Indicação representante - Proen
Assinado por: Cassia Santana
Tipo do Documento: E-mail
Situação: Finalizado
Nível de Acesso: Público
Tipo do Conferência: Cópia Simples

Documento assinado eletronicamente por:

- **Cassia Maria Souza Costa Santana**, **RELACOES PUBLICAS**, em 19/10/2020 11:33:39.

Este documento foi armazenado no SUAP em 19/10/2020. Para comprovar sua integridade, faça a leitura do QRCode ao lado ou acesse https://suap.ifbaiano.edu.br/verificar-documento-externo/ e forneça os dados abaixo:

Código Verificador: 125315
Código de Autenticação: 47eb037c2e

Zimbra **cassia.costa@ifbaiano.edu.br**

Fwd: Material Gráfico Reitoria 2021 - Indicação de Representantes

De : Comunicação IFBaiano <comunicacao@reitoria.ifbaiano.edu.br>
Seg, 19 de out de 2020 10:38
2 anexos

Assunto : Fwd: Material Gráfico Reitoria 2021 - Indicação de Representantes

Para : cassia costa <cassia.costa@ifbaiano.edu.br>

INSTITUTO FEDERAL
DE EDUCAÇÃO, CIÊNCIA E TECNOLOGIA
Baiano

DIRETORIA DE COMUNICAÇÃO SOCIAL
Rua do Rouxinol, 115, Imbuí - Salvador-BA
CEP 41720 - 052 | Tel.: (71) 3186 0045

De: "Gabinete do Reitor" <gabinete@reitoria.ifbaiano.edu.br>
Para: "PROEX" <proex@reitoria.ifbaiano.edu.br>
Cc: "Pro" <propes@ifbaiano.edu.br>, "Pró-Reitoria de Administração" <proplan@ifbaiano.edu.br>, "26403" <prodin@ifam.edu.br>, "Pro Reitoria de Ensino" <proen@ifbaiano.edu.br>, "DGP IFBAIANO" <dgp@ifbaiano.edu.br>, "dgti" <dgti@ifbaiano.edu.br>, ascom@ifbaiano.edu.br, "Adriana" <adriana.campos@ifbaiano.edu.br>
Enviadas: Segunda-feira, 19 de outubro de 2020 10:36:58
Assunto: Re: Material Gráfico Reitoria 2021 - Indicação de Representantes

Confirmamos o recebimento!

Atenciosamente,

Joélita Oliveira
Secretária do Gabinete

Whatsapp 71 9 9687-8460 | www.**ifbaiano**.edu.br

De: "Pró-Reitoria de Extensão" <proex@reitoria.ifbaiano.edu.br>
Para: "gabinete" <gabinete@reitoria.ifbaiano.edu.br>
Cc: "Pro" <propes@ifbaiano.edu.br>, proplan@ifbaiano.edu.br, "26403" <prodin@ifam.edu.br>, proen@ifbaiano.edu.br, "Diretoria de Gestão de Pessoas" <dgp@ifbaiano.edu.br>, "dgti" <dgti@ifbaiano.edu.br>, ascom@ifbaiano.edu.br, "Adriana" <adriana.campos@ifbaiano.edu.br>
Enviadas: Sexta-feira, 16 de outubro de 2020 14:52:04
Assunto: Re: Material Gráfico Reitoria 2021 - Indicação de Representantes

Prezada Joélita,

bom dia!

Acusamos o recebimento, ao tempo em que indicamos a servidora Adriana Maria Maia Campos para compor a equipe de planejamento de aquisição de material gráfico dos setores com demandas registradas no Plano Anual de Contratações (PAC) 2021.

Atenciosamente,

INSTITUTO FEDERAL
Baiano

Pró-Reitoria de Extensão - PROEX
Telefone: 71 3186-0025

Visite nossa página http://ifbaiano.edu.br/portal/extensao/

De: "Gabinete do Reitor" <gabinete@reitoria.ifbaiano.edu.br>
Para: "Pro" <propes@ifbaiano.edu.br>, proex@ifbaiano.edu.br, proplan@ifbaiano.edu.br, "26403" <prodin@ifam.edu.br>, proen@ifbaiano.edu.br, "Diretoria de Gestão de Pessoas" <dgp@ifbaiano.edu.br>, "dgti" <dgti@ifbaiano.edu.br>, ascom@ifbaiano.edu.br
Enviadas: Sexta-feira, 16 de outubro de 2020 8:34:19
Assunto: Material Gráfico Reitoria 2021 - Indicação de Representantes

Prezados (as) Senhores (as),

Cumprimentando-os cordialmente, e de ordem do Reitor do Instituto Federal Baiano, Aécio José Araújo Passos Duarte, sirvo-me do presente para encaminhar o Ofício Circular nº 61/2020, que requisita indicação de representante para compor equipe de planejamento de compra de material gráfico - Reitoria 2021.

Gentileza acusar recebimento deste e-mail.

Atenciosamente,

Joélita Oliveira
Bibliotecária e Documentalista
Secretária do Gabinete
Reitoria do IF Baiano
Portaria 1.404 de 25/05/2018
Dou de 28/05/2018

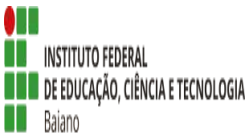

marca-if-baiano-email.png
6 KB

Documento Digitalizado Público

Indicação representante - Proex

Assunto: Indicação representante - Proex
Assinado por: Cassia Santana
Tipo do Documento: E-mail
Situação: Finalizado
Nível de Acesso: Público
Tipo do Conferência: Cópia Simples

Documento assinado eletronicamente por:

- **Cassia Maria Souza Costa Santana**, **RELACOES PUBLICAS**, em 19/10/2020 11:35:05.

Este documento foi armazenado no SUAP em 19/10/2020. Para comprovar sua integridade, faça a leitura do QRCode ao lado ou acesse https://suap.ifbaiano.edu.br/verificar-documento-externo/ e forneça os dados abaixo:

Código Verificador: 125318
Código de Autenticação: bdfe502cfa

Zimbra **cassia.costa@ifbaiano.edu.br**

Re: Material Gráfico Reitoria 2021 - Indicação de Representantes

De : Pró-Reitoria de Desenvolvimento Institucional <prodin@reitoria.ifbaiano.edu.br> Seg, 19 de out de 2020 15:12

Assunto : Re: Material Gráfico Reitoria 2021 - Indicação de Representantes

Para : Cassia Costa <cassia.costa@ifbaiano.edu.br>

Cc : Coordenação de Planejamento e Projetos <coppe@ifbaiano.edu.br>

Prezados(as),

Ao cumprimentá-lo cordialmente, indicamos o servidor Luís Romel da Coordenação de Projetos e Planejamento Estratégico da Prodin.

Sem mais para o momento, reforço os votos sinceros de estima e consideração.

Atenciosamente,

Hildonice de Souza Batista
Pró-Reitora de Desenvolvimento Institucional
Portaria Nº 1.212, DOU de 09 de maio de 2018

Essa mensagem é enviada exclusivamente a seu(s) destinatário(s) e pode conter informações confidenciais, protegidas por sigilo profissional. Sua utilização desautorizada é ilegal e sujeita o infrator às penas da lei. Se você a recebeu indevidamente, queira, por gentileza, reenviá-la ao emitente, esclarecendo o equívoco .

----- Mensagem original -----
De: "Cassia Costa" <cassia.costa@ifbaiano.edu.br>
Para: "PRODIN" <prodin@ifbaiano.edu.br>
Enviadas: Segunda-feira, 19 de outubro de 2020 9:39:58
Assunto: Fwd: Fwd: Material Gráfico Reitoria 2021 - Indicação de Representantes

Atenciosamente,
INSTITUTO FEDERAL DE EDUCAÇÃO, CIÊNCIA E TECNOLOGIA BAIANO Cássia Costa
Relações Públicas
Coordenação de Comunicação Social - Reitoria71 3186 0045 Ramal: 203

----- Mensagem encaminhada -----
De: Comunicação IFBaiano <comunicacao@reitoria.ifbaiano.edu.br>
Para: cassia costa <cassia.costa@ifbaiano.edu.br>
Enviadas: Fri, 16 Oct 2020 11:03:36 -0300 (BRT)
Assunto: Fwd: Material Gráfico Reitoria 2021 - Indicação de Representantes

Recebemos no e-mail da comunicação, mas qual o protocolo correto?

DIRETORIA DE COMUNICAÇÃO SOCIAL
Rua do Rouxinol, 115, Imbuí - Salvador-BA
CEP 41720 - 052 | Tel.: (71) 3186 0045

----- Mensagem encaminhada -----
De: "COASQ" <coasq@reitoria.ifbaiano.edu.br>
Para: "Assessoria de Comunicação" <comunicacao@ifbaiano.edu.br>
Cc: "Diretoria de Gestão de Pessoas" <dgp@reitoria.ifbaiano.edu.br>, "Fagner da Luz Brasil" <fagner.brasil@ifbaiano.edu.br>
Enviadas: Sexta-feira, 16 de outubro de 2020 10:59:13
Assunto: Re: Material Gráfico Reitoria 2021 - Indicação de Representantes

Bom dia

Conforme solicitado, indicamos o nome do servidor Fagner da Luz Brasil, Técnico de Tecnologia da Informação - SIAPE - 1798193, para compor grupo de trabalho informado.

Atenciosamente,

Marcela Sacramento
Coordenação de Atenção à Saúde e Qualidade de Vida
Diretoria de Gestão de Pessoas - DGP
Unidade SIASS/IF Baiano
Rua do Rouxinol, 115 Bairro: Imbuí, - BA CEP: 41.720-052
Fone: 71 3186-0037

----- Em 16 de Out de 2020, em 9:09, Diretoria de Gestão de Pessoas dgp@reitoria.ifbaiano.edu.br escreveu:

Prezada,

Considerando as atividades desenvolvidas nesta Coordenação e a necessidade, por vezes, de material gráfico, solicitamos a indicação de servidor para atendimento ao Ofício Circular 61 em anexo.
Observar que o prazo para indicação termina hoje.

Atenciosamente,

Luciana Cleide da Cruz Damasceno
Diretora de Gestão de Pessoas
Instituto Federal Baiano

Rua do Rouxinol, 115, Imbui
Salvador - BA CEP: 41.720-052
+55 71 3186-0001 - ramal dgp: 208

----- Mensagem encaminhada -----
De: "Gabinete do Reitor" <gabinete@reitoria.ifbaiano.edu.br>
Para: "Pro" <propes@ifbaiano.edu.br>, "PROEX" <proex@ifbaiano.edu.br>, "proplan" <proplan@ifbaiano.edu.br>, "26403" <prodin@ifam.edu.br>, "Pro Reitoria de Ensino" <proen@ifbaiano.edu.br>, "Diretoria de Gestão de Pessoas" <dgp@ifbaiano.edu.br>, dgti@ifbaiano.edu.br, "Assessoria de Comunicação" <ascom@ifbaiano.edu.br>
Enviadas: Sexta-feira, 16 de outubro de 2020 8:34:19
Assunto: Material Gráfico Reitoria 2021 - Indicação de Representantes

Prezados (as) Senhores (as),

Cumprimentando-os cordialmente, e de ordem do Reitor do Instituto Federal Baiano, Aécio José Araújo Passos Duarte, sirvo-me do presente para encaminhar o Ofício Circular nº 61/2020, que requisita indicação de representante para compor equipe de planejamento de compra de material gráfico - Reitoria 2021.

Gentileza acusar recebimento deste e-mail.

Atenciosamente,

Joélita Oliveira
Bibliotecária e Documentalista
Secretária do Gabinete
Reitoria do IF Baiano
Portaria 1.404 de 25/05/2018
Dou de 28/05/2018

Documento Digitalizado Público

Indicação representante - Prodin

Assunto: Indicação representante - Prodin
Assinado por: Cassia Santana
Tipo do Documento: E-mail
Situação: Finalizado
Nível de Acesso: Público
Tipo do Conferência: Cópia Simples

Documento assinado eletronicamente por:

- **Cassia Maria Souza Costa Santana**, **RELACOES PUBLICAS**, em 19/10/2020 16:22:46.

Este documento foi armazenado no SUAP em 19/10/2020. Para comprovar sua integridade, faça a leitura do QRCode ao lado ou acesse https://suap.ifbaiano.edu.br/verificar-documento-externo/ e forneça os dados abaixo:

Código Verificador: 125623
Código de Autenticação: e64b855ee5

Zimbra **cassia.costa@ifbaiano.edu.br**

Fwd: Material Gráfico Reitoria 2021 - Indicação de Representantes

De : Comunicação IFBaiano <comunicacao@reitoria.ifbaiano.edu.br>
Assunto : Fwd: Material Gráfico Reitoria 2021 - Indicação de Representantes
Para : cassia costa <cassia.costa@ifbaiano.edu.br>

Ter, 20 de out de 2020 16:24
2 anexos

INSTITUTO FEDERAL
DE EDUCAÇÃO, CIÊNCIA E TECNOLOGIA
Baiano

DIRETORIA DE COMUNICAÇÃO SOCIAL
Rua do Rouxinol, 115, Imbuí - Salvador-BA
CEP 41720 - 052 | Tel.: (71) 3186 0045

De: "Gabinete do Reitor" <gabinete@reitoria.ifbaiano.edu.br>
Para: ascom@ifbaiano.edu.br
Enviadas: Terça-feira, 20 de outubro de 2020 15:00:26
Assunto: Fwd: Material Gráfico Reitoria 2021 - Indicação de Representantes

Boa tarde!

Segue para conhecimento.

At.te,

Leila

De: "propes" <propes@reitoria.ifbaiano.edu.br>
Para: "gabinete" <gabinete@reitoria.ifbaiano.edu.br>
Cc: "Coord. Gerala de Pós-Graduação" <pos.graduacao@reitoria.ifbaiano.edu.br>, "Eduardo" <eduardo.perovano@ifbaiano.edu.br>
Enviadas: Segunda-feira, 19 de outubro de 2020 16:58:39
Assunto: Fwd: Material Gráfico Reitoria 2021 - Indicação de Representantes

Prezadxs,

Indico o servidor Eduardo Perovano para representar esta Pró-reitoria.

Desde já coloco-me à disposição.

Att

Luciana Mazzutti
SIAPE 1210640
Pró-Reitora de Pesquisa e Inovação
Portaria Nº 728, de 03 de julho de 2020
Publicada em DOU 06 de julho 2020

PROPES/ Pró-Reitoria de Pesquisa e Inovação
Instituto Federal de Educação, Ciência e Tecnologia Baiano
3186-0028 Ramal- 128

Visite a Página da Pró-Reitoria
http://ifbaiano.edu.br/portal/pesquisa/

De: "Gabinete" <gabinete@reitoria.ifbaiano.edu.br>
Para: "Pro" <propes@ifbaiano.edu.br>, "proex" <proex@ifbaiano.edu.br>, proplan@ifbaiano.edu.br, "26403" <prodin@ifam.edu.br>, "proen" <proen@ifbaiano.edu.br>, "Diretoria de Gestão de Pessoas" <dgp@ifbaiano.edu.br>, "dgti" <dgti@ifbaiano.edu.br>, "Assessoria de Comunicação" <ascom@ifbaiano.edu.br>
Enviadas: Sexta-feira, 16 de outubro de 2020 8:34:19
Assunto: Material Gráfico Reitoria 2021 - Indicação de Representantes

Prezados (as) Senhores (as),

Cumprimentando-os cordialmente, e de ordem do Reitor do Instituto Federal Baiano, Aécio José Araújo Passos Duarte, sirvo-me do presente para encaminhar o Ofício Circular nº 61/2020, que requisita indicação de representante para compor equipe de planejamento de compra de material gráfico - Reitoria 2021.

Gentileza acusar recebimento deste e-mail.

Atenciosamente,

Joélita Oliveira
Bibliotecária e Documentalista
Secretária do Gabinete
Reitoria do IF Baiano
Portaria 1.404 de 25/05/2018
Dou de 28/05/2018

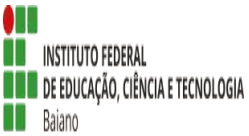

marca-if-baiano-email.png
6 KB

Ofício Circular 61.pdf
60 KB

Documento Digitalizado Público

Indicação representante - Propes

Assunto: Indicação representante - Propes
Assinado por: Cassia Santana
Tipo do Documento: E-mail
Situação: Finalizado
Nível de Acesso: Público
Tipo do Conferência: Cópia Simples

Documento assinado eletronicamente por:

- **Cassia Maria Souza Costa Santana**, **RELACOES PUBLICAS**, em 20/10/2020 17:38:14.

Este documento foi armazenado no SUAP em 20/10/2020. Para comprovar sua integridade, faça a leitura do QRCode ao lado ou acesse https://suap.ifbaiano.edu.br/verificar-documento-externo/ e forneça os dados abaixo:

Código Verificador: 126350
Código de Autenticação: 0e42cd42de

Ministério da Educação
Secretaria de Educação Profissional e Tecnológica
Instituto Federal de Educação, Ciência e Tecnologia Baiano
Reitoria

Declaração 3/2020 - OA-DICOM/RET/IFBAIANO

DOCUMENTO DE FORMALIZAÇÃO DA DEMANDA

(Anexo II da Instrução Normativa MPOG 05/2017 E Art. 7° da IN n.° 40/2020)

ÓRGÃO: INSTITUTO FEDERAL DE EDUCAÇÃO, CIÊNCIA E TECNOLOGIA BAIANO – REITORIA	
SETOR REQUISITANTE: Diretoria de Comunicação	
RESPONSÁVEL PELA DEMANDA: Cristina Mascarenhas	**MATRÍCULA SIAPE**: 3044958
E-MAIL: comunicacao@ifbaiano.edu.br	**TELEFONE**: 71 3186-0045

1. Justificativa da necessidade da contratação:
A presente demanda visa atender aos esforços de comunicação do Instituto Federal Baiano para divulgar e fomentar conteúdos e temas relacionados à atuação do IF Baiano e de interesse da sociedade, tais como o Processo de Ingresso de Estudantes, Eventos Científicos (Mostra de Iniciação Científica - MIC), Campanhas Institucionais (divulgação dos Jogos Estudantis – JEIF, Festival de Arte e Música – FAMIF BAIANO), serviços que estão à disposição da sociedade (Programas e Cursos de Pós-graduação), bem como munir o setor de Comunicação de instrumentos para a consolidação das ações de promoção (participação em eventos externos – FENAGRO), de relações com a imprensa (press kit) e de Relações Públicas.
2. Descrição do Serviço/Material:
Material Gráfico
3. Quantidade de Serviço/Material a ser contratada:
Será definido no Estudo Técnico Preliminar
4. Previsão de data em que deve ser iniciada a Execução/Fornecimento:
Fevereiro 2021
5. Indicação do membro da equipe de planejamento e, se necessário, o responsável pela fiscalização:

Membro indicado pelo Setor Requisitante - DICOM	Nome: Cássia Maria Souza Costa Santana	Cargo: Relações Públicas	SIAPE: 1176057

Membro indicado pelo Setor Requisitante - PROEN	Nome: Camila Cunha Gesteira	Cargo: Técnica em Alimentos	SIAPE: 1798046
Membro indicado pelo Setor Requisitante - PROEX	Nome: Adriana Maria de Almeida Maia Campos	Cargo: Administradora	SIAPE: 1355307
Membro indicado pelo Setor Requisitante - PROPES	Nome: Eduardo Perovano Santana	Cargo: Assistente de Laboratório	SIAPE: 2380968
Membro indicado pelo Setor Requisitante - PRODIN	Nome: Luis Romel de Assis Oliveira Junior	Cargo: Administrador	SIAPE: 2393025
Membro indicado pelo Setor Requisitante - DGP	Nome: Fagner da Luz Brasil	Cargo: Técnico de Tecnologia da Informação	SIAPE: 1798193
Membro Indicado pelo Setor de Licitações	Nome: Dilma Souza Ribeiro	Cargo: Técnica em Contabilidade	SIAPE: 2340906

Documento assinado eletronicamente por:

- **Cristina Mascarenhas Santos**, **COORDENADOR COMUNICACAO SOCIAL - CD4 - OA-DICOM**, em 21/10/2020 10:15:17.

Este documento foi emitido pelo SUAP em 19/10/2020. Para comprovar sua autenticidade, faça a leitura do QRCode ao lado ou acesse https://suap.ifbaiano.edu.br/autenticar-documento/ e forneça os dados abaixo:

Código Verificador: 121231
Código de Autenticação: bfca62e7b4

Ministério da Educação
Instituto Federal de Educação, Ciência e Tecnologia Baiano
Reitoria
Órgão de assessoramento - Diretoria de Comunicação

Despacho:

Segue processo com DOD atualizado com a indicação da equipe de planejamento.

Assinatura:

Despacho assinado eletronicamente por:

- Cassia Maria Souza Costa Santana, RELACOES PUBLICAS, OA-DICOM, em 21/10/2020 10:15:17.

Minuta #1256

Ministério da Educação
Secretaria de Educação Profissional e Tecnológica
Instituto Federal de Educação, Ciência e Tecnologia Baiano
Reitoria

Documento 122640, de 21 de outubro de 2020

Constitui Equipe de Planejamento de Contratação/aquisição de material gráfico para o IF Baiano - Reitoria.

O REITOR DO INSTITUTO FEDERAL DE EDUCAÇÃO, CIÊNCIA E TECNOLOGIA BAIANO, nomeado pelo Decreto de 25/04/2018, publicado no DOU de 26/04/2018, Seção 2, página 01, e de acordo com as disposições contidas na Lei nº 11.892, de 29/12/2008, e na Lei nº 8.112, de 11/12/1990, **CONSIDERANDO**:

- O teor do DOD (Documento de Oficialização de Demanda) inserido no processo SUAP nº 23327.252978.2020-20

RESOLVE:

Art. 1º Constituir Equipe de Planejamento de Contratação, com os servidores relacionados abaixo, para formalização da equipe de planejamento da contratação/aquisição de material gráfico:

Servidor(a)	Cargo	Matrícula SIAPE	Lotação	Função na comissão
Cássia Maria Souza Costa Santana	Relações Públicas	1176057	REITORIA/DICOM	Integrante requisitante
Camila Cunha Gesteira	Técnica em Alimentos	1798046	REITORIA/PROEN	Integrante requisitante
Adriana Maria de Almeida Maia Campos	Administradora	1355307	REITORIA/PROEX	Integrante requisitante
Eduardo Perovano Santana	Assistente de Laboratório	2380968	REITORIA/PROPES	Integrante requisitante
Luis Romel de Assis Oliveira Junior	Administrador	2393025	REITORIA/PRODIN	Integrante requisitante
Fagner da Luz Brasil	Técnico de Tecnologia da Informação	1798193	REITORIA/DGP	Integrante requisitante
Dilma Souza Ribeiro	Técnica em Contabilidade	2340906	REITORIA/COMPRAS	Integrante Administrativo

Art. 2º São competências da comissão:

Conforme IN 05/2017 ME/SEGES/DGGD/SG – Capítulo III, Art. 22º, § 1º A equipe de Planejamento da Contratação é o conjunto de servidores, que reúnem as competências necessárias à completa execução das etapas de Planejamento da Contratação, o que inclui conhecimentos sobre aspectos técnicos e de uso do objeto, licitações e contratos, dentre outros

Art. 3º As reuniões ordinárias ocorrerão semanalmente e as reuniões extraordinárias, caso necessário, serão convocadas por e-mail.

Art. 4º A Proplan prestará o apoio técnico e administrativo necessário para o funcionamento da comissão.

Art. 5º A comissão terá o prazo de 30 (trinta) dias para conclusão de seus trabalhos, sendo permitida a prorrogação por, no máximo, igual período.

Art. 6º Ao final das atividades, a comissão terá o prazo de 30 (trinta) dias para apresentar relatório final ao Gabinete do Reitor, através do endereço gabinete@ifbaiano.edu.br.

Art. 7º As atividades dos integrantes da comissão serão consideradas serviço público relevante e não serão remuneradas.

Art. 8º Esta Portaria entra em vigor na data de sua publicação.

Rua do Rouxinol, n. 115, Imbuí, Salvador / BA, CEP 41720-052
Fone: (71) 3186-0001

Ministério da Educação
Instituto Federal de Educação, Ciência e Tecnologia Baiano
Reitoria
COORDENAÇÃO DE COMPRAS

Despacho:

Solicito publicação da portaria de equipe de contratação conforme minuta anexo

Assinatura:

Despacho assinado eletronicamente por:

- Adriano Lucas Prado Goncalves, CHEFE - FG1 - RET-COMPRAS, RET-COMPRAS, em 21/10/2020 11:08:20.

Ministério da Educação
Instituto Federal de Educação, Ciência e Tecnologia Baiano
Reitoria
GABINETE

Despacho:

Senhor Chefe, Autorizamos publicar portaria conforme minuta em anexo.

Assinatura:

Despacho assinado eletronicamente por:

- Marcelito Trindade Almeida, DIRETOR - CD0003 - RET-DIREX, RET-GAB, em 23/10/2020 22:12:28.

Ministério da Educação
Secretaria de Educação Profissional e Tecnológica
Instituto Federal de Educação, Ciência e Tecnologia Baiano
Reitoria

PORTARIA 1149/2020 - RET-GAB/RET/IFBAIANO, de 28 de outubro de 2020

Constitui Equipe de Planejamento para aquisição de material gráfico para o IF Baiano - Reitoria.

O REITOR DO INSTITUTO FEDERAL DE EDUCAÇÃO, CIÊNCIA E TECNOLOGIA BAIANO, nomeado pelo Decreto de 25/04/2018, publicado no DOU de 26/04/2018, Seção 2, página 01, e de acordo com as disposições contidas na Lei nº 11.892, de 29/12/2008, e na Lei nº 8.112, de 11/12/1990, **CONSIDERANDO:**

- O teor do Documento de Oficialização de Demanda - DOD inserido no processo SUAP nº 23327.252978.2020-20;

RESOLVE:

Art. 1º Constituir Equipe de Planejamento, com os servidores relacionados abaixo, para aquisição de material gráfico:

Servidor(a)	Cargo	Matrícula SIAPE	Lotação	Função na comissão
Adriana Maria de Almeida Maia Campos	Administrador	1355307	Reitoria/PROEX	Integrante requisitante
Camila Cunha Gesteira	Técnico em Alimentos e Laticínio	1798046	Reitoria/PROEN	Integrante requisitante
Cássia Maria Souza Costa Santana	Relações Públicas	1176057	Reitoria/DICOM	Integrante requisitante
Dilma Souza Ribeiro	Técnico em Contabilidade	2340906	Rreitoria/COMPRAS	Integrante Administrativo
Eduardo Perovano Santana	Assistente de Laboratório	2380968	Reitoria/PROPES	Integrante requisitante
Fagner da Luz Brasil	Técnico de Tecnologia da Informação	1798193	Reitoria/DGP	Integrante requisitante
Luis Romel de Assis Oliveira Junior	Administrador	2393025	Reitoria/PRODIN	Integrante requisitante

Art. 2º São competências da comissão:

Conforme IN 05/2017 ME/SEGES/DGGD/SG – Capítulo III, Art. 22º, § 1º A equipe de Planejamento da Contratação é o conjunto de servidores, que reúnem as competências necessárias à completa execução das etapas de Planejamento da

Contratação, o que inclui conhecimentos sobre aspectos técnicos e de uso do objeto, licitações e contratos, dentre outros

Art. 3º As reuniões ordinárias ocorrerão semanalmente e as reuniões extraordinárias, caso necessário, serão convocadas por e-mail.

Art. 4º A Proplan prestará o apoio técnico e administrativo necessário para o funcionamento da comissão.

Art. 5º A comissão terá o prazo de 30 (trinta) dias para conclusão de seus trabalhos, sendo permitida a prorrogação por, no máximo, igual período.

Art. 6º Ao final das atividades, a comissão terá o prazo de 30 (trinta) dias para apresentar relatório final ao Gabinete do Reitor, através do endereço gabinete@ ifbaiano.edu.br.

Art. 7º As atividades dos integrantes da comissão serão consideradas serviço público relevante e não serão remuneradas.

Art. 8º Esta Portaria entra em vigor na data de sua publicação.

Documento assinado eletronicamente por:

- **Aecio Jose Araujo Passos Duarte**, **REITOR - CD0001 - RET**, em 28/10/2020 16:50:49.

Este documento foi emitido pelo SUAP em 26/10/2020. Para comprovar sua autenticidade, faça a leitura do QRCode ao lado ou acesse https://suap.ifbaiano.edu.br/autenticar-documento/ e forneça os dados abaixo:

Código Verificador: 124042
Código de Autenticação: 5d69595d9d

Ministério da Educação
Instituto Federal de Educação, Ciência e Tecnologia Baiano
Reitoria
COORDENAÇÃO DE COMPRAS

Despacho:

Encaminho o processo para inclusão do Estudo Técnico Preliminar e o Mapa de Gerenciamento de Riscos.

Assinatura:

Despacho assinado eletronicamente por:

- Dilma Souza Ribeiro, TECNICO EM CONTABILIDADE, RET-COMPRAS, em 07/12/2020 13:27:31.

Estudo Técnico Preliminar 19/2020

1. Informações Básicas

Número do processo: 23327.252978.2020-20

2. Descrição da necessidade

A presente aquisição visa atender ao DECRETO Nº 6.555, DE 8 DE SETEMBRO DE 2008, que dispõe sobre as ações de comunicação do Poder Executivo Federal. Os esforços de comunicação do Instituto Federal Baiano têm por finalidade atender ao princípio constitucional da publicidade e promover transparência na atuação da autarquia, contribuindo, ainda, para consolidação da comunicação pública no País, conforme estabelecido no artigo 2º, da INSTRUÇÃO NORMATIVA SECOM/SG-PR Nº 1 DE 27 DE JULHO DE 2017. As soluções visam divulgar, por meio da integração e sinergia de ferramentas de comunicação capazes de disseminar, esclarecer e fomentar conteúdos e temas relacionados à atuação do IF Baiano e de interesse da sociedade, o Processo de Ingresso de Estudantes 2021, Eventos Científicos, Campanhas Institucionais (divulgação do Planejamento de Desenvolvimento Institucional – PDI, Jogos Estudantis - JEIF), serviços à disposição da sociedade (Programas e Cursos de Pós-graduação), bem como munir o setor de Comunicação de instrumentos para a consolidação das ações de promoção, participação em eventos externos, de relações com a Imprensa (press kit) e públicos estratégicos (Autoridades, Políticos e demais formadores de opinião) e de Relações Públicas.

3. Área requisitante

Área Requisitante	Responsável
Diretoria de Comunicação	Cristina Mascarenhas Santos
Pró-reitoria de Ensino	Ariomar Rodrigues dos Santos
Pró-reitoria de Pesquisa	Luciana Helena Cajas Mazzutti
Pró-reitoria de Extensão	Rafael Oliva Trocoli
Pró-reitoria de Desenvolvimento Institucional	Hildonice de Souza Batista
Diretoria de Gestão de Pessoas	Luciana Cleide da Cruz Damasceno

4. Descrição dos Requisitos da Contratação

Os requisitos detalhados desta aquisição estão definidos no Termo de Referência e Edital do certame licitatório.

5. Levantamento de Mercado

Solução 1 – Análise de itens similares que possam eventualmente constar nas Atas de Registro de Preços (SRP) vigentes, gerenciadas pela Reitoria do IF Baiano.

Solução 2 – Adesão às Atas de Registro de Preços (SRP) vigentes e gerenciadas por outros órgãos da Administração Pública.

Solução 3 – Realização de Licitação ou, em último caso, de dispensa ou inexigibilidade

Solução Viável – Dentre as soluções apresentadas anteriormente, a Equipe de Planejamento da Contratação analisou e decidiu pela Realização de Licitação por meio de Pregão Eletrônico.

6. Descrição da solução como um todo

Material gráfico, com as seguintes quantidades e requisitos mínimos:

ITEM	CATMAT	Descrição
01	452360	**Folder.** Impressão de folder, formato A4 (297mm x 210mm), duas dobras, cores: 4x4, papel couché fosco ou brilho 150g. As artes poderão ser distintas e serão fornecidas pelo IF Baiano. Pedido mínimo de 50 unidades.
02	471781	**Flyer A5**. Impressão de flyers, tamanho A5 (14,8 x 21cm), frente e verso coloridos (4x4 cores), papel couchê fosco ou brilho, gramatura 90g. Arte fornecida pelo IF Baiano. Impressão off-set de alta qualidade com CTP incluso. As artes poderão ser distintas e serão fornecidas pelo IF Baiano. Pedido mínimo de 1.000 unidades.
03	54836	**Cartaz A2**. Impressão de cartazes, formato A2 (594x420mm). Papel couchê liso. Gramatura 170g, 4x0 cor. Fita dupla face 10x40mm nos quatro cantos. Impressão de alta qualidade com CTP incluso. As artes poderão ser distintas e serão fornecidas pelo IF Baiano. Pedido mínimo de 10 unidades.
04	33731	**Cartão de visita**. Papel couchê, 240 g/m² ou gramatura superior. Tamanho: 5x9 cm. Cor: 4x4. Acabamento: laminação bopp. Acondicionamento: kits de 100 cartões. Com serviço de desenvolvimento e/ou alteração de arte por parte da contratada, que deve ser aprovada antes da impressão do material, a partir das diretrizes comunicadas pelo solicitante. Pedido mínimo 2 kits. Arte fornecida pelo IF Baiano

05	227053	**Livreto**. Livreto Tamanho fechado: A6. Tamanho aberto: A5. Papel/capa: couchê fosco ou brilho 170g. Papel/miolo: couchê fosco 115g. (24 páginas), 4x4 cores, com entrega de boneca/ amostra. As artes poderão ser distintas e serão fornecidas pelo IF Baiano.
06	227053	**Catálogo Tipo 1.** Publicação. Tamanho fechado: A4. Tamanho aberto: A3. Capa: couchê fosco 170g. Miolo couchê fosco 115g. (28 páginas), 4x4 cores, com entrega de boneca/ amostra. As artes poderão ser distintas e serão fornecidas pelo IF Baiano.
07	227053	**Catálogo Tipo 2**. Publicação. Tamanho fechado: A4. Tamanho aberto: A3. Capa: couchê fosco ou brilho 170g, laminação fosca, verniz localizado, 4x4 cores. Miolo couchê fosco 115g, 4x4 cores. (100 páginas). Acabamento lombada quadrada, com entrega de boneca/ amostra. A arte será fornecida pelo IF Baiano.
08	91138	**Revista**. Revista tamanho fechado: A4 (20,5cm x 27,5cm). Tamanho aberto: A3 (39,5cm x 27,5cm). Capa: couchê fosco 180g. Miolo couché fosco 90g, 4x4 cores, 52 páginas, com entrega de boneca/ amostra. As artes poderão ser distintas e serão fornecidas pelo IF Baiano. Tiragem mínima de 5.000 unidades.
09	94897	**Bloco.** Bloco de notas medindo 14,5cmx21cm. Capa e contracapa: papel couchê fosco, gramatura 115g/m, impressão apenas na capa 4x0 cores. Miolo: 50 folhas, em papel AP 75g. Acabamento: blocado e refilado, miolo com picote e grampo. Pedido mínimo 100 unidades. Arte será fornecida pelo IF Baiano.
10	150050	**Agenda**. Agenda tipo permanente, medindo 145 x 205mm, 200 folhas, 400 páginas (14 folhas em couchê 150g/m², 4/4 cores; 186 folhas em sulfite 75g/m², 4x4 cores), capa dura (cartão pardo n 25 revestido em couchê laminado fosco e verniz localizado, 4x4 cores) encadernamento espiral tipo wire-o verde 1' 1/8. A arte será fornecida pelo IF Baiano. Tiragem mínima 300 unidades.
11	456322	**Pasta com bolso**. Pasta personalizada com a marca do IF Baiano. Confeccionada em papel triplex 250 g, plastificação fosca ou brilhante, 4x0 cores, tamanho 450x320mm aberta. Com uma dobra interna estilo bolso, 1x0 cor, corte com faca personalizada. As artes poderão ser distintas e serão fornecidas pelo IF Baiano. Pedido mínimo de 500 unidades.
12	55573	**Camisa tipo 1**. Camisa confeccionada em malha 100% algodão, fio 30, penteada, na cor branca; manga curta; tamanhos PP, P, M, G, GG e baby look; impressão em policromia na frente e costas. Gola redonda (careca) ou "V", a critério da solicitante As artes poderão ser distintas e serão fornecidas pelo IF Baiano. Área de impressão mínima: 25x35 cm

13	55573	**Camisa tipo 2.** Camisa confeccionada em malha 100% algodão, fio 30, penteada, cores diversas (mais de 15 cores); manga curta; tamanhos PP, P, M, G, GG e baby look; impressão em policromia na frente e costas. Gola redonda (careca) ou "V", a critério da solicitante. As artes poderão ser distintas e serão fornecidas pelo IF Baiano. Área de impressão mínima: 25x35 cm
14	55573	**Camisa uniforme**. Material: malha algodão penteado, espessura do fio 30.1, com impressão silkscreen, 4 cores, camisas de algodão coloridas, personalizadas com layout colorido. Especificações técnicas: camisa 100% algodão, fio 30.1, cores diversas conforme solicitação, gola e borda da manga colorida, conforme solicitação, formato da gola pólo, impressão colorida em silk screen na parte da frente e nas costas. Área de impressão mínima: 25x35 cm, arte a ser enviada na época do evento conforme necessidade. Os tamanhos serão informados no momento de cada contratação, quando a mesma justificadamente se fizer necessária, podendo ser solicitados os seguintes tamanhos: PP, P; M; G, GG e XGG. Com serviço de desenvolvimento e/ou alteração de arte por parte da contratada, que deve ser aprovada antes da impressão do material, a partir das diretrizes comunicadas pelo solicitante. Serão necessárias diversas matrizes diferentes
15	150284	**Camisa UV**. Camisa confeccionada em material dry 100% poliamida, em diversos tamanhos, manga longa, com punho em elastano de 5 cm, cor a definir (azul, amarelo, verde, cinza). as costuras devem ser reforçadas e duplas. a camiseta deve conter uma impressão em serigrafia (silk-screen) nos padrões estabelecidos pela abnt na parte da frente e outra impressão em serigrafia (silk-screen) nos padrões estabelecidos pela abnt na parte das costas. Cada impressão em serigrafia (silk-screen) deverá ter o tamanho de uma folha de papel a4 (21 cm x 30 cm). Cada impressão em serigrafia (silk-screen) deverá conter 04 (quatro) cores. Desenho e cores da impressão em serigrafia (silk-screen) a ser definido. Artes distintas
16	150489	**Boné Tipo 1.** Boné Tipo Americano branco personalizado, confeccionado em brim (copa e aba) pesado, sarjado,100% algodão, densidade igual ou superior a 260 g/m2; tamanho médio, de 50cm de diâmetro, altura e aba padrão; com aba dianteira curva; botão encapado com o mesmo tecido do boné; regulador traseiro do mesmo tecido e velcro ou fivela metálica de pressão; forro interno de 3cm ao redor da bainha, do mesmo tecido do boné; acabamento interno em poliéster; impressão em silk-screen, policromia na frontal, conforme artes diversas, a ser definida pela contratante.
17	150489	**Boné Tipo 2.** Boné modelo americano personalizado adulto, confeccionado em Brim, 100% algodão, forrado, com regulador de tamanho com fivela metálica, com logo da instituição aplicado em bordado. Modelos e cores variados a serem disponibilizados pela Contratante.

18	68500	**Caderneta estilo Moleskine / Notebook capa dura**. Caderneta de anotação personalizada, tipo moleskine, capa em couro sintético verde, 80 folhas não pautadas, dimensões aproximadas: 10,5 x 14,5 cm, arte em alto relevo na frente e no verso da capa, arte fornecida pelo IF Baiano.
19	68500	**Caderno.** Caderno capa em papel reciclado 420gr, impressão colorida, miolo com 100 folhas em papel reciclado 75gr, impressão 1x1 cor, fechamento com espiral metálico duplo anel, wire-o, medidas aproximadas: 21cm x 29cm, acompanhado de post-it (6 cores) sendo 5 de modelo tipo marcador de página e 1 tipo bloco de recados.
20	94897	**Mini bloco ecológico(kraft) de anotações** com post it. Possui lacre na própria capa e cinco detalhes circulares vazados na parte inferior. Bloco amarelo sem pauta com aproximadamente 25 folhas e cinco blocos auto colantes coloridos.
21	427913	**Caneta padrão personalizada**. Caneta esferográfica, corpo em metal na cor prata personalizado com a marca do cliente, grip emborrachado na cor verde, clip cromado. Mecanismo de acionamento por click em botão superior ou click giratório. Carga na cor azul ou preta. Arte para gravação fornecida pelo IF Baiano.
22	399329	**Caneta ecológica**. Caneta Ecológica produzida com corpo em papelão e revestimento Papel Kraft, nas dimensões 130x8mm e ponteiras e clip em plástico reciclado verde. Boa qualidade de escrita. Impressão de logo no corpo da caneta, em 3 cores. Arte fornecida pelo IF Baiano.
23	445249	**Pasta de couro alto relevo reuniões**. Pasta estilo convenção, dimensões aproximadas: 36x26 cm, confecção em couro sintético, almofadada, revestimento interno em tecido magnetado. Bolsa interna tipo canguru, fixada no lado esquerdo da pasta. Porta caneta e suporte para bloco. Cor: preto/ café. Acabamento com dobra costurada e duas cantoneiras de metal, com gravação da marca do instituto em alto relevo, enviada pelo IF Baiano.
24	467315	**Pasta em PVC Cristal Transparente com Zíper**. Pasta eventos, material pvc cristal, comprimento 38 cm, altura 27 cm, características adicionais com impressão e ziper plástico para fechamento, tipo impressão policromia.
25	31178	**Adesivo para carros.** Adesivo micro perfurado para vidro traseiro de veículos - impressão digital 4 cores (1440dpi) de película autoadesiva de PVC 220g perfurada fosca (80 microns de espessura, tamanho da perfuração 1,60 milímetros), verso preto, monomérica calandrada, transmissão luminosa de 50% conforme a Lei 9602/98 e película de PVC branca conforme resolução nº 73 do

		CONTRAN. Garantia de 12 meses para alterações das cores, como amarelamento, desbotamento ou descascamento. Arte enviada pela contratante.
26	31178	**Adesivo Vinil**. Adesivo vinil autocolante fosco para plotagem de paredes, móveis, stands e portas. Impressão digital, 4x0 cores. Entregue em tubete. Garantia de 12 meses para alterações das cores, como amarelamento, desbotamento ou descascamento. Artes poderão ser distintas e serão fornecidas pelo IF Baiano.
27	31178	**Adesivo IF Baiano**. Adesivo institucional, medindo 10 x 10cm. Impressão digital, 4x0 cores, BOPP Transparente. Garantia de 12 meses para alterações das cores, como amarelamento, desbotamento ou descascamento. Artes poderão ser distintas e serão fornecidas pelo IF Baiano. Pedido mínimo de 1.000 unidades.
28	412685	**Lona para faixas horizontais, backdrops, paineis**. Impressão digital colorida (4x0) em lona. Incluso acabamento com varetas de madeira nas laterais e ilhoses nas 4 pontas . Garantia de 12 meses para alterações das cores, como amarelamento, desbotamento ou descascamento. A arte será fornecida pelo IF Baiano. Obs: Preço fixado por metro quadrado. O pedido mínimo é de 1 metro quadrado. Acima desse tamanho o valor poderá ser fracionado proporcionalmente ao preço do metro quadrado.
29	390473	**Banners**. Confecção de banners em lona vinílica, medindo 0,90 x 1,20m, impressão digital colorida 4/0, acabamento com bastão de madeira com ponteiras em PVC branco nas extremidades superior e inferior e corda de nylon na parte superior. Garantia de 12 meses para alterações das cores, como amarelamento, desbotamento ou descascamento. Arte fornecida pelo IF Baiano.
30	150049	**Balcão para recepção / informação**. Balcão adesivado promocional (estilo pdv) para exposição em feiras e eventos. Estrutura montável e desmontável em PVC. Com bolsa para transporte. Com rodízios giratórios e testeira. Adesivado na testeira e no corpo do balcão, parte frontal. Policromia, 4x0 cores. Inclusa a impressão da arte, que será fornecida pelo contratante. Possibilidade de artes distintas para cada balcão. Altura montado: 2,10 m. Corpo do balcão: largura 0,82m; altura 0,85m; profundidade 0,46m. Testeira: largura 0,30 m
31	150770	**Totem triedro institucional**. Totem de papelão, 3 faces, plotado com adesivo fosco, 4x0 cores, cada face com 0,40x1,80m. Arte fornecida pelo cliente. Possibilidade de artes distintas para cada lote de 3 totens.
		Sacola algodão – ecobag. Ecobag (sacola ecológica) confeccionada em algodão cru, gravação em silk, impressão em 4 cores com tamanho da impressão a definir, nos dois lados. Tamanho: altura 40 cm, largura 35cm. Duas alças em

32	394035	algodão trançado, com 3 x 50cm cada. Lote mínimo para emissão: 20 unidades. Possibilidade de artes distintas para cada lote de 20 unidades. Arte fornecida pelo IF Baiano.
33	399240	**Mochila personalizada**. Mochila promocional em nylon com interior forrado, com bolso. 2 bolsos laterais em rede. Zíperes prata, alça superior de nylon, alças para costas ajustáveis, parte traseira revestida de espuma para maior conforto. Na cor preta. Medidas aproximadas para gravação (CxD):22,5 cm x 30 cm. Arte fornecida pelo IF Baiano.
34	462813	**Pencard personalizado.** Pendrive, em formato cartão. 1. PenDrive Cartão /PenCard personalizado, com dimensões aproximadas de 85mm x 50mm x 2,5 mm, produzido em plástico, na cor branco translúcido ou transparente; 2. Impressão digital com utilização de até 4 cores, em área de (85mm x 50mm); 3. Modelo com memória lateral, com dobradiça aos 35mm; 4. Resistente à choque e poeira; 5. Compatível com USB 3.0; 6. Compatível com PCs, Notebooks e MACs; 7. Capacidade de 16gb. Garantia de memória de 5 anos. Arte será enviada pelo IF Baiano.
35	369796	**Caneca**. Caneca de porcelana personalizada, com capacidade para 300ml, medindo 8x9cm. Cores distintas. Impressão em silkscreem, 4/0 cores. Artes distintas e fornecidas pelo IF Baiano.
36	418196	**Squeeze**. Garrafa de Plástico, Capacidade 500ml, aplicação água, características adicionais com tampa roscável, tipo squeeze. Personalizada. Arte fornecida pelo IF Baiano.
37	150420	**Botton**. Botton personalizado redondo, medindo 2cm de diâmetro, em metal com impressão digital resinada e acabamento niquelado, 4x0 cores. Fixação com pino e tarraxa metálica. Embalados individualmente. Arte fornecida pelo IF Baiano.
38	47805	**Troféu.** Troféu em acrílico transparente, com gravação em 4 cores. tamanho entre 35cm e 40cm de altura x entre 20cm e 25cm de largura, com no mínimo 8 mm, cortes de acordo com a arte, com pino cromado fixado na base de acrílico, tamanho da base 9 x entre 20cm e 25cm, com chanfro e plaqueta em tamanho 9,5 x 2,5 cm, onde irão os dizeres da competição. Arte a ser enviada no momento da solicitação.
39	454434	**Placa homenagem.** Placa homenagem material placa aço inox aisi 304 escovado, largura da placa 20 cm, material estojo estojo auto-expositor aveludado, características adicionais impressão monocromática e policromática, altura placa 16 cm

7. Estimativa das Quantidades a serem Contratadas

ITEM	DESCRIÇÃO	UND. MEDIDA	QTD.
01	**Folder.** Impressão de folder, formato A4 (297mm x 210mm), duas dobras, cores: 4x4, papel couché fosco ou brilho 150g. As artes poderão ser distintas e serão fornecidas pelo IF Baiano. Pedido mínimo de 50 unidades.	UN	35100
02	**Flyer A5**. Impressão de flyers, tamanho A5 (14,8 x 21cm), frente e verso coloridos (4x4 cores), papel couchê fosco ou brilho, gramatura 90g. Arte fornecida pelo IF Baiano. Impressão off-set de alta qualidade com CTP incluso. As artes poderão ser distintas e serão fornecidas pelo IF Baiano. Pedido mínimo de 1.000 unidades.	UN	73800
03	**Cartaz A2**. Impressão de cartazes, formato A2 (594x420mm). Papel couchê liso. Gramatura 170g, 4x0 cor. Fita dupla face 10x40mm nos quatro cantos. Impressão de alta qualidade com CTP incluso. As artes poderão ser distintas e serão fornecidas pelo IF Baiano. Pedido mínimo de 10 unidades.	UN	3630
04	**Cartão de visita**. Papel couchê, 240 g/m² ou gramatura superior. Tamanho: 5x9 cm. Cor: 4x4. Acabamento: laminação bopp. Acondicionamento: kits de 100 cartões. Com serviço de desenvolvimento e/ou alteração de arte por parte da contratada, que deve ser aprovada antes da impressão do material, a partir das diretrizes comunicadas pelo solicitante. Pedido mínimo 2 kits. Arte fornecida pelo IF Baiano	UN	700
05	**Livreto**. Livreto Tamanho fechado: A6. Tamanho aberto: A5. Papel/capa: couchê fosco ou brilho 170g. Papel/miolo: couchê fosco 115g. (24 páginas), 4x4 cores, com entrega de boneca/ amostra. As artes poderão ser distintas e serão fornecidas pelo IF Baiano.	UN	500
06	**Catálogo Tipo 1.** Publicação. Tamanho fechado: A4. Tamanho aberto: A3. Capa: couchê fosco 170g. Miolo couchê fosco 115g. (28 páginas), 4x4 cores, com entrega de boneca/ amostra. As artes poderão ser distintas e serão fornecidas pelo IF Baiano.	UN	1000

07	**Catálogo Tipo 2**. Publicação. Tamanho fechado: A4. Tamanho aberto: A3. Capa: couchê fosco ou brilho 170g, laminação fosca, verniz localizado, 4x4 cores. Miolo couchê fosco 115g, 4x4 cores. (100 páginas). Acabamento lombada quadrada, com entrega de boneca/ amostra. A arte será fornecida pelo IF Baiano.	UN	1000
08	**Revista**. Revista tamanho fechado: A4 (20,5cm x 27,5cm). Tamanho aberto: A3 (39,5cm x 27,5cm). Capa: couchê fosco 180g. Miolo couché fosco 90g, 4x4 cores, 52 páginas, com entrega de boneca/ amostra. As artes poderão ser distintas e serão fornecidas pelo IF Baiano. Tiragem mínima de 5.000 unidades.	UN	10000
09	**Bloco.** Bloco de notas medindo 14,5cmx21cm. Capa e contracapa: papel couchê fosco, gramatura 115g/m, impressão apenas na capa 4x0 cores. Miolo: 50 folhas, em papel AP 75g. Acabamento: blocado e refilado, miolo com picote e grampo. Pedido mínimo 100 unidades. Arte será fornecida pelo IF Baiano.	UN	6350
10	**Agenda**. Agenda tipo permanente, medindo 145 x 205mm, 200 folhas, 400 páginas (14 folhas em couchê 150g/m², 4/4 cores; 186 folhas em sulfite 75g/m², 4x4 cores), capa dura (cartão pardo n 25 revestido em couchê laminado fosco e verniz localizado, 4x4 cores) encadernamento espiral tipo wire-o verde 1' 1/8. A arte será fornecida pelo IF Baiano. Tiragem mínima 300 unidades.	UN	1300
11	**Pasta com bolso**. Pasta personalizada com a marca do IF Baiano. Confeccionada em papel triplex 250 g, plastificação fosca ou brilhante, 4x0 cores, tamanho 450x320mm aberta. Com uma dobra interna estilo bolso, 1x0 cor, corte com faca personalizada. As artes poderão ser distintas e serão fornecidas pelo IF Baiano. Pedido mínimo de 500 unidades.	UN	4750
12	**Camisa tipo 1**. Camisa confeccionada em malha 100% algodão, fio 30, penteada, na cor branca; manga curta; tamanhos PP, P, M, G, GG e baby look; impressão em policromia na frente e costas. Gola redonda (careca) ou "V", a critério da solicitante As artes poderão ser distintas e serão fornecidas pelo IF Baiano. Área de impressão mínima: 25x35 cm	UN	700

13	**Camisa tipo 2.** Camisa confeccionada em malha 100% algodão, fio 30, penteada, cores diversas (mais de 15 cores); manga curta; tamanhos PP, P, M, G, GG e baby look; impressão em policromia na frente e costas. Gola redonda (careca) ou "V", a critério da solicitante. As artes poderão ser distintas e serão fornecidas pelo IF Baiano. Área de impressão mínima: 25x35 cm	UN	4700
14	**Camisa uniforme**. Material: malha algodão penteado, espessura do fio 30.1, com impressão silkscreen, 4 cores, camisas de algodão coloridas, personalizadas com layout colorido. Especificações técnicas: camisa 100% algodão, fio 30.1, cores diversas conforme solicitação, gola e borda da manga colorida, conforme solicitação, formato da gola pólo, impressão colorida em silk screen na parte da frente e nas costas. Área de impressão mínima: 25x35 cm, arte a ser enviada na época do evento conforme necessidade. Os tamanhos serão informados no momento de cada contratação, quando a mesma justificadamente se fizer necessária, podendo ser solicitados os seguintes tamanhos: PP, P; M; G, GG e XGG. Com serviço de desenvolvimento e/ou alteração de arte por parte da contratada, que deve ser aprovada antes da impressão do material, a partir das diretrizes comunicadas pelo solicitante. Serão necessárias diversas matrizes diferentes	UN	1700
15	**Camisa UV**. Camisa confeccionada em material dry 100% poliamida, em diversos tamanhos, manga longa, com punho em elastano de 5 cm, cor a definir (azul, amarelo, verde, cinza). as costuras devem ser reforçadas e duplas. a camiseta deve conter uma impressão em serigrafia (silk-screen) nos padrões estabelecidos pela abnt na parte da frente e outra impressão em serigrafia (silk-screen) nos padrões estabelecidos pela abnt na parte das costas. Cada impressão em serigrafia (silk-screen) deverá ter o tamanho de uma folha de papel a4 (21 cm x 30 cm). Cada impressão em serigrafia (silk-screen) deverá conter 04 (quatro) cores. Desenho e cores da impressão em serigrafia (silk-screen) a ser definido. Artes distintas	UN	650
16	**Boné Tipo 1.** Boné Tipo Americano branco personalizado, confeccionado em brim (copa e aba) pesado, sarjado,100% algodão, densidade igual ou superior a 260 g/m2; tamanho médio, de 50cm de diâmetro, altura e aba padrão; com aba dianteira curva; botão encapado com o mesmo tecido do boné; regulador traseiro do mesmo tecido e velcro ou fivela metálica	UN	1000

	de pressão; forro interno de 3cm ao redor da bainha, do mesmo tecido do boné; acabamento interno em poliéster; impressão em silk-screen, policromia na frontal, conforme artes diversas, a ser definida pela contratante.		
17	**Boné Tipo 2.** Boné modelo americano personalizado adulto, confeccionado em Brim, 100% algodão, forrado, com regulador de tamanho com fivela metálica, com logo da instituição aplicado em bordado. Modelos e cores variados a serem disponibilizados pela Contratante.	UN	1735
18	**Caderneta estilo Moleskine / Notebook capa dura**. Caderneta de anotação personalizada, tipo moleskine, capa em couro sintético verde, 80 folhas não pautadas, dimensões aproximadas: 10,5 x 14,5 cm, arte em alto relevo na frente e no verso da capa, arte fornecida pelo IF Baiano.	UN	1200
19	**Caderno.** Caderno capa em papel reciclado 420gr, impressão colorida, miolo com 100 folhas em papel reciclado 75gr, impressão 1x1 cor, fechamento com espiral metálico duplo anel, wire-o, medidas aproximadas: 21cm x 29cm, acompanhado de post-it (6 cores) sendo 5 de modelo tipo marcador de página e 1 tipo bloco de recados.	UN	500
20	**Mini bloco ecológico(kraft) de anotações** com post it. Possui lacre na própria capa e cinco detalhes circulares vazados na parte inferior. Bloco amarelo sem pauta com aproximadamente 25 folhas e cinco blocos auto colantes coloridos.	UN	1450
21	**Caneta padrão personalizada**. Caneta esferográfica, corpo em metal na cor prata personalizado com a marca do cliente, grip emborrachado na cor verde, clip cromado. Mecanismo de acionamento por click em botão superior ou click giratório. Carga na cor azul ou preta. Arte para gravação fornecida pelo IF Baiano.	UN	3150
22	**Caneta ecológica**. Caneta Ecológica produzida com corpo em papelão e revestimento Papel Kraft, nas dimensões 130x8mm e ponteiras e clip em plástico reciclado verde. Boa qualidade de escrita. Impressão de logo no corpo da caneta, em 3 cores. Arte fornecida pelo IF Baiano.	UN	2600

23	**Pasta de couro alto relevo reuniões**. Pasta estilo convenção, dimensões aproximadas: 36x26 cm, confecção em couro sintético, almofadada, revestimento interno em tecido magnetado. Bolsa interna tipo canguru, fixada no lado esquerdo da pasta. Porta caneta e suporte para bloco. Cor: preto/ café. Acabamento com dobra costurada e duas cantoneiras de metal, com gravação da marca do instituto em alto relevo, enviada pelo IF Baiano.	UN	200
24	**Pasta em PVC Cristal Transparente com Zíper**. Pasta eventos, material pvc cristal, comprimento 38 cm, altura 27 cm, características adicionais com impressão e ziper plástico para fechamento, tipo impressão policromia.	UN	3000
25	**Adesivo para carros.** Adesivo micro perfurado para vidro traseiro de veículos - impressão digital 4 cores (1440dpi) de película autoadesiva de PVC 220g perfurada fosca (80 microns de espessura, tamanho da perfuração 1,60 milímetros), verso preto, monomérica calandrada, transmissão luminosa de 50% conforme a Lei 9602/98 e película de PVC branca conforme resolução nº 73 do CONTRAN. Garantia de 12 meses para alterações das cores, como amarelamento, desbotamento ou descascamento. Arte enviada pela contratante.	m²	100
26	**Adesivo Vinil**. Adesivo vinil autocolante fosco para plotagem de paredes, móveis, stands e portas. Impressão digital, 4x0 cores. Entregue em tubete. Garantia de 12 meses para alterações das cores, como amarelamento, desbotamento ou descascamento. Artes poderão ser distintas e serão fornecidas pelo IF Baiano.	m²	1100
27	**Adesivo IF Baiano**. Adesivo institucional, medindo 10 x 10cm. Impressão digital, 4x0 cores, BOPP Transparente. Garantia de 12 meses para alterações das cores, como amarelamento, desbotamento ou descascamento. Artes poderão ser distintas e serão fornecidas pelo IF Baiano. Pedido mínimo de 1.000 unidades.	UN	2200
28	**Lona para faixas horizontais, backdrops, paineis**. Impressão digital colorida (4x0) em lona. Incluso acabamento com varetas de madeira nas laterais e ilhoses nas 4 pontas . Garantia de 12 meses para alterações das cores, como amarelamento, desbotamento ou descascamento. A arte será	m²	1540

	fornecida pelo IF Baiano. Obs: Preço fixado por metro quadrado. O pedido mínimo é de 1 metro quadrado. Acima desse tamanho o valor poderá ser fracionado proporcionalmente ao preço do metro quadrado.		
29	**Banners**. Confecção de banners em lona vinílica, medindo 0,90 x 1,20m, impressão digital colorida 4/0, acabamento com bastão de madeira com ponteiras em PVC branco nas extremidades superior e inferior e corda de nylon na parte superior. Garantia de 12 meses para alterações das cores, como amarelamento, desbotamento ou descascamento. Arte fornecida pelo IF Baiano.	UN	666
30	**Balcão para recepção / informação**. Balcão adesivado promocional (estilo pdv) para exposição em feiras e eventos. Estrutura montável e desmontável em PVC. Com bolsa para transporte. Com rodízios giratórios e testeira. Adesivado na testeira e no corpo do balcão, parte frontal. Policromia, 4x0 cores. Inclusa a impressão da arte, que será fornecida pelo contratante. Possibilidade de artes distintas para cada balcão. Altura montado: 2,10 m. Corpo do balcão: largura 0,82m; altura 0,85m; profundidade 0,46m. Testeira: largura 0,30 m	UN	1
31	**Totem triedro institucional**. Totem de papelão, 3 faces, plotado com adesivo fosco, 4x0 cores, cada face com 0,40x1, 80m. Arte fornecida pelo cliente. Possibilidade de artes distintas para cada lote de 3 totens.	UN	63
32	**Sacola algodão – ecobag**. Ecobag (sacola ecológica) confeccionada em algodão cru, gravação em silk, impressão em 4 cores com tamanho da impressão a definir, nos dois lados. Tamanho: altura 40 cm, largura 35cm. Duas alças em algodão trançado, com 3 x 50cm cada. Lote mínimo para emissão: 20 unidades. Possibilidade de artes distintas para cada lote de 20 unidades. Arte fornecida pelo IF Baiano.	UN	4910
33	**Mochila personalizada**. Mochila promocional em nylon com interior forrado, com bolso. 2 bolsos laterais em rede. Zíperes prata, alça superior de nylon, alças para costas ajustáveis, parte traseira revestida de espuma para maior conforto. Na cor preta. Medidas aproximadas para gravação (CxD):22,5 cm x 30 cm. Arte fornecida pelo IF Baiano.	UN	1000

34	**Pencard personalizado.** Pendrive, em formato cartão. 1. PenDrive Cartão/PenCard personalizado, com dimensões aproximadas de 85mm x 50mm x 2,5mm, produzido em plástico, na cor branco translúcido ou transparente; 2. Impressão digital com utilização de até 4 cores, em área de (85mm x 50mm); 3. Modelo com memória lateral, com dobradiça aos 35mm; 4. Resistente à choque e poeira; 5. Compatível com USB 3.0; 6. Compatível com PCs, Notebooks e MACs; 7. Capacidade de 16gb. Garantia de memória de 5 anos. Arte será enviada pelo IF Baiano.	UN	390
35	**Caneca**. Caneca de porcelana personalizada, com capacidade para 300ml, medindo 8x9cm. Cores distintas. Impressão em silkscreem, 4/0 cores. Artes distintas e fornecidas pelo IF Baiano.	UN	1600
36	**Squeeze**. Garrafa de Plástico, Capacidade 500ml, aplicação água, características adicionais com tampa roscável, tipo squeeze. Personalizada. Arte fornecida pelo IF Baiano.	UN	3180
37	**Botton**. Botton personalizado redondo, medindo 2cm de diâmetro, em metal com impressão digital resinada e acabamento niquelado, 4x0 cores. Fixação com pino e tarraxa metálica. Embalados individualmente. Arte fornecida pelo IF Baiano.	UN	1200
38	**Troféu.** Troféu em acrílico transparente, com gravação em 4 cores. tamanho entre 35cm e 40cm de altura x entre 20cm e 25cm de largura, com no mínimo 8 mm, cortes de acordo com a arte, com pino cromado fixado na base de acrílico, tamanho da base 9 x entre 20cm e 25cm, com chanfro e plaqueta em tamanho 9,5 x 2,5 cm, onde irão os dizeres da competição. Arte a ser enviada no momento da solicitação.	UN	70
39	**Placa homenagem.** Placa homenagem material placa aço inox aisi 304 escovado, largura da placa 20 cm, material estojo estojo auto-expositor aveludado, características adicionais impressão monocromática e policromática, altura placa 16 cm	UN	55

8. Estimativa do Valor da Contratação

Os valores estimados para a contratação são os indicados na tabela abaixo:

Item 1: Folder. Impressão de folder, formato A4 (297mm x 210mm), duas dobras, cores: 4x4, papel couché fosco ou brilho 150g. As artes poderão ser distintas e serão fornecidas pelo IF Baiano. Pedido mínimo de 50 unidades.

Fonte de Pesquisa*	Valor Unitário (Valor Pesquisado)	Quantidade Estimada	Valor Médio Unitário	Valor Médio Total
COMPRAS GOVERNAMENTAIS	R$ 0,74	35.100 und	**R$ 0,74**	**R$25.974,00**
	R$ 0,85			
	R$ 0,62			

Item 2: Flyer A5. Impressão de flyers, tamanho A5 (14,8 x 21cm), frente e verso coloridos (4x4 cores), papel couchê fosco ou brilho, gramatura 90g. Arte fornecida pelo IF Baiano. Impressão off-set de alta qualidade com CTP incluso. As artes poderão ser distintas e serão fornecidas pelo IF Baiano. Pedido mínimo de 1.000 unidades.

Fonte de Pesquisa*	Valor Unitário (Valor Pesquisado)	Quantidade Estimada	Valor Médio Unitário	Valor Médio Total
COMPRAS GOVERNAMENTAIS	R$ 0,35	73.800 und	**R$ 0,39**	**R$28.782,00**
	R$ 0,45			
	R$ 0,37			

Item 3: Cartaz A2. Impressão de cartazes, formato A2 (594x420mm). Papel couchê liso. Gramatura 170g, 4x0 cor. Fita dupla face 10x40mm nos quatro cantos. Impressão de alta qualidade com CTP incluso. As artes poderão ser distintas e serão fornecidas pelo IF Baiano. Pedido mínimo de 10 unidades.

Fonte de Pesquisa*	Valor Unitário (Valor Pesquisado)	Quantidade Estimada	Valor Médio Unitário	Valor Médio Total

COMPRAS GOVERNAMENTAIS	R$ 2,49	3.630 und	**R$ 2,33**	**R$ 8.457,90**
	R$ 2,00			
	R$ 2,50			

Item 4: Cartão de visita. Papel couchê, 240 g/m² ou gramatura superior. Tamanho: 5x9 cm. Cor: 4x4. Acabamento: laminação bopp. Acondicionamento: kits de 100 cartões. Com serviço de desenvolvimento e/ou alteração de arte por parte da contratada, que deve ser aprovada antes da impressão do material, a partir das diretrizes comunicadas pelo solicitante. Pedido mínimo 2 kits. Arte fornecida pelo IF Baiano.

Fonte de Pesquisa*	Valor Unitário (Valor Pesquisado)	Quantidade Estimada	Valor Médio Unitário	Valor Médio Total
COMPRAS GOVERNAMENTAIS	R$ 0,44	700 und	**R$ 0,58**	**R$ 406,00**
	R$ 0,66			
	R$ 0,63			

Item 5: Livreto. Livreto Tamanho fechado: A6. Tamanho aberto: A5. Papel/capa: couchê fosco ou brilho 170g. Papel/miolo: couchê fosco 115g. (24 páginas), 4x4 cores, com entrega de boneca/ amostra. As artes poderão ser distintas e serão fornecidas pelo IF Baiano.

Fonte de Pesquisa*	Valor Unitário (Valor Pesquisado)	Quantidade Estimada	Valor Médio Unitário	Valor Médio Total
COMPRAS GOVERNAMENTAIS	R$ 1,97	500 und	**R$ 2,09**	**R$ 1.045,00**
	R$ 2,05			
	R$ 2,25			

Item 6: Catálogo Tipo 1. Publicação. Tamanho fechado: A4. Tamanho aberto: A3. Capa: couchê fosco 170g. Miolo couchê fosco 115g. (28 páginas), 4x4 cores, com entrega de boneca/ amostra. As artes poderão ser distintas e serão fornecidas pelo IF Baiano.

Fonte de Pesquisa*	Valor Unitário (Valor Pesquisado)	Quantidade Estimada	Valor Médio Unitário	Valor Médio Total
COMPRAS GOVERNAMENTAIS	R$ 4,20	1.000 und	**R$ 4,03**	**R$ 4.030,00**
	R$ 3,99			
	R$ 3,90			

Item 7: Catálogo Tipo 2. Publicação. Tamanho fechado: A4. Tamanho aberto: A3. Capa: couchê fosco ou brilho 170g, laminação fosca, verniz localizado, 4x4 cores. Miolo couchê fosco 115g, 4x4 cores. (100 páginas). Acabamento lombada quadrada, com entrega de boneca/ amostra. A arte será fornecida pelo IF Baiano.

Fonte de Pesquisa*	Valor Unitário (Valor Pesquisado)	Quantidade Estimada	Valor Médio Unitário	Valor Médio Total
COMPRAS GOVERNAMENTAIS E FORNECEDOR	R$ 23,58	1.000 und	**R$ 21,29**	**R$ 21.290,00**
	R$ 19,10			
	-			

Item 8: Revista. Revista tamanho fechado: A4 (20,5cm x 27,5cm). Tamanho aberto: A3 (39,5 cm x 27,5cm). Capa: couchê fosco 180g. Miolo couché fosco 90g, 4x4 cores, 52 páginas, com entrega de boneca/ amostra. As artes poderão ser distintas e serão fornecidas pelo IF Baiano. Tiragem mínima de 5.000 unidades

Fonte de Pesquisa*	Valor Unitário (Valor Pesquisado)	Quantidade Estimada	Valor Médio Unitário	Valor Médio Total
	R$ 9,79			

COMPRAS GOVERNAMENTAIS	R$ 10,80	10.000 und	**R$10,20**	**R$102.000,00**
	R$ 10,00			

Item 9: Bloco. Bloco de notas medindo 14,5cmx21cm. Capa e contracapa: papel couchê fosco, gramatura 115g/m, impressão apenas na capa 4x0 cores. Miolo: 50 folhas, em papel AP 75g. Acabamento: blocado e refilado, miolo com picote e grampo. Pedido mínimo 100 unidades. Arte será fornecida pelo IF Baiano.

Fonte de Pesquisa*	Valor Unitário (Valor Pesquisado)	Quantidade Estimada	Valor Médio Unitário	Valor Médio Total
COMPRAS GOVERNAMENTAIS	R$ 4,80	6.350 und	**R$ 4,83**	**R$ 30.670,50**
	R$ 4,90			
	R$ 4,79			

Item 10: Agenda. Agenda tipo permanente, medindo 145 x 205mm, 200 folhas, 400 páginas (14 folhas em couchê 150g/m², 4/4 cores; 186 folhas em sulfite 75g/m², 4x4 cores), capa dura (cartão pardo n 25 revestido em couchê laminado fosco e verniz localizado, 4x4 cores) encadernamento espiral tipo wire-o verde 1' 1/8. A arte será fornecida pelo IF Baiano. Tiragem mínima 300 unidades.

Fonte de Pesquisa*	Valor Unitário (Valor Pesquisado)	Quantidade Estimada	Valor Médio Unitário	Valor Médio Total
COMPRAS GOVERNAMENTAIS	R$ 31,95	1.300 und	**R$ 32,72**	**R$ 42.536,00**
	R$ 35,90			
	R$ 30,33			

Item 11: Pasta com bolso. Pasta personalizada com a marca do IF Baiano. Confeccionada em papel triplex 250 g, plastificação fosca ou brilhante, 4x0 cores, tamanho 450x320mm aberta. Com uma dobra interna estilo bolso, 1x0 cor, corte com faca personalizada. As artes poderão ser distintas e serão fornecidas pelo IF Baiano. Pedido mínimo de 500 unidades.

Fonte de Pesquisa*	Valor Unitário (Valor Pesquisado)	Quantidade Estimada	Valor Médio Unitário	Valor Médio Total
COMPRAS GOVERNAMENTAIS	R$ 1,39	4.750 und	**R$ 1,38**	**R$ 6.555,00**
	R$ 1,29			
	R$ 1,45			

Item 12: Camisa tipo 1. Camisa confeccionada em malha 100% algodão, fio 30, penteada, na cor branca; manga curta; tamanhos PP, P, M, G, GG e baby look; impressão em policromia na frente e costas. Gola redonda (careca) ou "V", a critério da solicitante As artes poderão ser distintas e serão fornecidas pelo IF Baiano. Área de impressão mínima: 25x35 cm

Fonte de Pesquisa*	Valor Unitário (Valor Pesquisado)	Quantidade Estimada	Valor Médio Unitário	Valor Médio Total
COMPRAS GOVERNAMENTAIS	R$ 12,52	700 und	**R$ 13,10**	**R$ 9.170,00**
	R$ 12,98			
	R$ 13,80			

Item 13: Camisa tipo 2. Camisa confeccionada em malha 100% algodão, fio 30, penteada, cores diversas (mais de 15 cores); manga curta; tamanhos PP, P, M, G, GG e baby look; impressão em policromia na frente e costas. Gola redonda (careca) ou "V", a critério da solicitante. As artes poderão ser distintas e serão fornecidas pelo IF Baiano. Área de impressão mínima: 25x35 cm

Fonte de Pesquisa*	Valor Unitário (Valor Pesquisado)	Quantidade Estimada	Valor Médio Unitário	Valor Médio Total

COMPRAS GOVERNAMENTAIS	R$ 14,00	4.700 und	**R$ 14,65**	**R$ 68.855,00**
	R$ 15,95			
	R$ 14,00			

Item 14: Camisa uniforme. Material: malha algodão penteado, espessura do fio 30.1, com impressão silkscreen, 4 cores, camisas de algodão coloridas, personalizadas com layout colorido. Especificações técnicas: camisa 100% algodão, fio 30.1, cores diversas conforme solicitação, gola e borda da manga colorida, conforme solicitação, formato da gola pólo, impressão colorida em silk screen na parte da frente e nas costas. Área de impressão mínima: 25x35 cm, arte a ser enviada na época do evento conforme necessidade. Os tamanhos serão informados no momento de cada contratação, quando a mesma justificadamente se fizer necessária, podendo ser solicitados os seguintes tamanhos: PP, P; M; G, GG e XGG. Com serviço de desenvolvimento e /ou alteração de arte por parte da contratada, que deve ser aprovada antes da impressão do material, a partir das diretrizes comunicadas pelo solicitante. Serão necessárias diversas matrizes diferentes

Fonte de Pesquisa*	Valor Unitário (Valor Pesquisado)	Quantidade Estimada	Valor Médio Unitário	Valor Médio Total
COMPRAS GOVERNAMENTAIS	R$ 24,89	1.700 und	**R$ 24,00**	**R$ 40.800,00**
	R$ 23,70			
	R$ 23,40			

Item 15: Camisa UV. Camisa confeccionada em material dry 100% poliamida, em diversos tamanhos, manga longa, com punho em elastano de 5 cm, cor a definir (azul, amarelo, verde, cinza). As costuras devem ser reforçadas e duplas. A camiseta deve conter uma impressão em serigrafia (silk-screen) nos padrões estabelecidos pela abnt na parte da frente e outra impressão em serigrafia (silk-screen) nos padrões estabelecidos pela abnt na parte das costas. Cada impressão em serigrafia (silk-screen) deverá ter o tamanho de uma folha de papel a4 (21 cm x 30 cm). Cada impressão em serigrafia (silk-screen) deverá conter 04 (quatro) cores. Desenho e cores da impressão em serigrafia (silk-screen) a ser definido. Artes distintas

Fonte de Pesquisa*	Valor Unitário (Valor Pesquisado)	Quantidade Estimada	Valor Médio Unitário	Valor Médio Total
COMPRAS GOVERNAMENTAIS E FORNECEDOR	R$ 85,90	650 und	**R$ 76,93**	**R$50.004,50**
	R$ 75,00			
	R$ 69,90			

Item 16: Boné Tipo 1. Boné Tipo Americano branco personalizado, confeccionado em brim (copa e aba) pesado, sarjado,100% algodão, densidade igual ou superior a 260 g/m2; tamanho médio, de 50cm de diâmetro, altura e aba padrão; com aba dianteira curva; botão encapado com o mesmo tecido do boné; regulador traseiro do mesmo tecido e velcro ou fivela metálica de pressão; forro interno de 3cm ao redor da bainha, do mesmo tecido do boné; acabamento interno em poliéster; impressão em silk-screen, policromia na frontal, conforme artes diversas, a ser definida pela contratante.

Fonte de Pesquisa*	Valor Unitário (Valor Pesquisado)	Quantidade Estimada	Valor Médio Unitário	Valor Médio Total
COMPRAS GOVERNAMENTAIS	R$ 12,95	1.000	**R$ 12,21**	**R$ 12.210,00**
	R$ 13,67			
	R$ 10,00			

Item 17: Boné Tipo 2. Boné modelo americano personalizado adulto, confeccionado em Brim, 100% algodão, forrado, com regulador de tamanho com fivela metálica, com logo da instituição aplicado em bordado. Modelos e cores variados a serem disponibilizados pela Contratante

Fonte de Pesquisa*	Valor Unitário (Valor Pesquisado)	Quantidade Estimada	Valor Médio Unitário	Valor Médio Total
COMPRAS GOVERNAMENTAIS	R$ 18,00	1.735 und	**R$ 18,85**	**R$ 32.704,75**
	R$ 19,75			

	R$ 18,80			

Item 18: Caderneta estilo Moleskine / Notebook capa dura. Caderneta de anotação personalizada, tipo moleskine, capa em couro sintético verde, 80 folhas não pautadas, dimensões aproximadas: 10,5 x 14,5 cm, arte em alto relevo na frente e no verso da capa, arte fornecida pelo IF Baiano.

Fonte de Pesquisa*	Valor Unitário (Valor Pesquisado)	Quantidade Estimada	Valor Médio Unitário	Valor Médio Total
COMPRAS GOVERNAMENTAIS	R$ 10,10	1.200 und	**R$ 9,61**	**R$ 11.532,00**
	R$ 9,00			
	R$ 9,73			

Item 19: Caderno. Caderno capa em papel reciclado 420gr, impressão colorida, miolo com 100 folhas em papel reciclado 75gr, impressão 1x1 cor, fechamento com espiral metálico duplo anel, wire-o, medidas aproximadas: 21cm x 29cm, acompanhado de post-it (6 cores) sendo 5 de modelo tipo marcador de página e 1 tipo bloco de recados.

Fonte de Pesquisa*	Valor Unitário (Valor Pesquisado)	Quantidade Estimada	Valor Médio Unitário	Valor Médio Total
COMPRAS GOVERNAMENTAIS	R$ 22,00	500 und	**R$ 21,41**	**R$ 10.705,00**
	R$ 21,90			
	R$ 20,33			

Item 20: Mini bloco ecológico(kraft) de anotações com post it. Possui lacre na própria capa e cinco detalhes circulares vazados na parte inferior. Bloco amarelo sem pauta com aproximadamente 25 folhas e cinco blocos auto colantes coloridos.

Fonte de Pesquisa*	Valor Unitário (Valor Pesquisado)	Quantidade Estimada	Valor Médio Unitário	Valor Médio Total
COMPRAS GOVERNAMENTAIS	R$ 12,00	1.450 und	**R$ 11,61**	**R$ 16.834,50**
	R$ 9,98			
	R$ 12,85			

Item 21: Caneta padrão personalizada. Caneta esferográfica, corpo em metal na cor prata personalizado com a marca do cliente, grip emborrachado na cor verde, clip cromado. Mecanismo de acionamento por click em botão superior ou click giratório. Carga na cor azul ou preta. Arte para gravação fornecida pelo IF Baiano.

Fonte de Pesquisa*	Valor Unitário (Valor Pesquisado)	Quantidade Estimada	Valor Médio Unitário	Valor Médio Total
COMPRAS GOVERNAMENTAIS	R$ 5,96	3.150 und	**R$ 5,13**	**R$ 16.159,50**
	R$ 4,99			
	R$ 4,45			

Item 22: Caneta ecológica. Caneta Ecológica produzida com corpo em papelão e revestimento Papel Kraft, nas dimensões 130x8mm e ponteiras e clip em plástico reciclado verde. Boa qualidade de escrita. Impressão de logo no corpo da caneta, em 3 cores. Arte fornecida pelo IF Baiano.

Fonte de Pesquisa*	Valor Unitário (Valor Pesquisado)	Quantidade Estimada	Valor Médio Unitário	Valor Médio Total
COMPRAS GOVERNAMENTAIS	R$ 0,94	2.600 und	**R$ 1,26**	**R$ 3.276,00**
	R$ 1,35			

	R$ 1,50			

Item 23: Pasta de couro alto relevo reuniões. Pasta estilo convenção, dimensões aproximadas: 36x26 cm, confecção em couro sintético, almofadada, revestimento interno em tecido magnetado. Bolsa interna tipo canguru, fixada no lado esquerdo da pasta. Porta caneta e suporte para bloco. Cor: preto/ café. Acabamento com dobra costurada e duas cantoneiras de metal, com gravação da marca do instituto em alto relevo, enviada pelo IF Baiano.

Fonte de Pesquisa*	Valor Unitário (Valor Pesquisado)	Quantidade Estimada	Valor Médio Unitário	Valor Médio Total
COMPRAS GOVERNAMENTAIS	R$ 45,00	200 und	**R$ 45,29**	**R$ 9.058,00**
	R$ 44,99			
	R$ 45,89			

Item 24: Pasta em PVC Cristal Transparente com Zíper. Pasta eventos, material pvc cristal, comprimento 38 cm, altura 27 cm, características adicionais com impressão e ziper plástico para fechamento, tipo impressão policromia.

Fonte de Pesquisa*	Valor Unitário (Valor Pesquisado)	Quantidade Estimada	Valor Médio Unitário	Valor Médio Total
COMPRAS GOVERNAMENTAIS	R$ 4,90	3.000 und	**R$ 4,28**	**R$ 12.840,00**
	R$ 3,81			
	R$ 4,12			

Item 25: Adesivo para carros. Adesivo micro perfurado para vidro traseiro de veículos - impressão digital 4 cores (1440dpi) de película autoadesiva de PVC 220g perfurada fosca (80 microns de espessura, tamanho da perfuração 1,60 milímetros), verso preto, monomérica

calandrada, transmissão luminosa de 50% conforme a Lei 9602/98 e película de PVC branca conforme resolução nº 73 do CONTRAN. Garantia de 12 meses para alterações das cores, como amarelamento, desbotamento ou descascamento. Arte enviada pela contratante.

Fonte de Pesquisa*	Valor Unitário (Valor Pesquisado)	Quantidade Estimada	Valor Médio Unitário	Valor Médio Total
COMPRAS GOVERNAMENTAIS	R$ 43,00	100 m²	**R$ 42,50**	**R$ 4.250,00**
	R$ 39,50			
	R$ 45,00			

Item 26: Adesivo Vinil. Adesivo vinil autocolante fosco para plotagem de paredes, móveis, stands e portas. Impressão digital, 4x0 cores. Entregue em tubete. Garantia de 12 meses para alterações das cores, como amarelamento, desbotamento ou descascamento. Artes poderão ser distintas e serão fornecidas pelo IF Baiano.

Fonte de Pesquisa*	Valor Unitário (Valor Pesquisado)	Quantidade Estimada	Valor Médio Unitário	Valor Médio Total
COMPRAS GOVERNAMENTAIS	R$ 40,55	1.100 m²	**R$ 48,28**	**R$ 53.108,00**
	R$ 51,30			
	R$ 53,00			

Item 27: Adesivo IF Baiano. Adesivo institucional, medindo 10 x 10cm. Impressão digital, 4x0 cores, BOPP Transparente. Garantia de 12 meses para alterações das cores, como amarelamento, desbotamento ou descascamento. Artes poderão ser distintas e serão fornecidas pelo IF Baiano. Pedido mínimo de 1.000 unidades.

Fonte de Pesquisa*	Valor Unitário (Valor Pesquisado)	Quantidade Estimada	Valor Médio Unitário	Valor Médio Total
	R$ 0,48			

COMPRAS GOVERNAMENTAIS	R$ 0,50	2.200 und	**R$ 0,55**	**R$ 1.210,00**
	R$ 0,67			

Item 28: Lona para faixas horizontais, backdrops, paineis. Impressão digital colorida (4x0) em lona. Incluso acabamento com varetas de madeira nas laterais e ilhoses nas 4 pontas . Garantia de 12 meses para alterações das cores, como amarelamento, desbotamento ou descascamento. A arte será fornecida pelo IF Baiano. Obs: Preço fixado por metro quadrado. O pedido mínimo é de 1 metro quadrado. Acima desse tamanho o valor poderá ser fracionado proporcionalmente ao preço do metro quadrado.

Fonte de Pesquisa*	Valor Unitário (Valor Pesquisado)	Quantidade Estimada	Valor Médio Unitário	Valor Médio Total
COMPRAS GOVERNAMENTAIS	R$ 56,00	1.540 m²	**R$ 50,73**	**R$ 78.124,20**
	R$ 50,00			
	R$ 46,19			

Item 29: Banners. Confecção de banners em lona vinílica, medindo 0,90 x 1,20m, impressão digital colorida 4/0, acabamento com bastão de madeira com ponteiras em PVC branco nas extremidades superior e inferior e corda de nylon na parte superior. Garantia de 12 meses para alterações das cores, como amarelamento, desbotamento ou descascamento. Arte fornecida pelo IF Baiano

Fonte de Pesquisa*	Valor Unitário (Valor Pesquisado)	Quantidade Estimada	Valor Médio Unitário	Valor Médio Total
COMPRAS GOVERNAMENTAIS	R$ 47,60	666 und	**R$ 42,10**	**R$ 28.038,60**
	R$ 42,00			
	R$ 36,70			

Item 30: Balcão para recepção / informação. Balcão adesivado promocional (estilo pdv) para exposição em feiras e eventos. Estrutura montável e desmontável em PVC. Com bolsa para transporte. Com rodízios giratórios e testeira. Adesivado na testeira e no corpo do balcão, parte frontal. Policromia, 4x0 cores. Inclusa a impressão da arte, que será fornecida pelo contratante. Possibilidade de artes distintas para cada balcão. Altura montado: 2,10m. Corpo do balcão: largura 0,82m; altura 0,85m; profundidade 0,46m. Testeira: largura 0,30 m

Fonte de Pesquisa*	Valor Unitário (Valor Pesquisado)	Quantidade Estimada	Valor Médio Unitário	Valor Médio Total
INTERNET	R$ 615,71	1 und	**R$ 652,08**	**R$ 652,08**
	R$ 761,53			
	R$ 578,99			

Item 31: Totem triedro institucional. Totem de papelão, 3 faces, plotado com adesivo fosco, 4x0 cores, cada face com 0,40x1,80m. Arte fornecida pelo cliente. Possibilidade de artes distintas para cada lote de 3 totens.

Fonte de Pesquisa*	Valor Unitário (Valor Pesquisado)	Quantidade Estimada	Valor Médio Unitário	Valor Médio Total
COMPRAS GOVERNAMENTAIS E FORNEEDOR	R$ 178,00	63 und	**R$ 153,80**	**R$ 9.689,40**
	R$ 129,60			
	-			

Item 32: Sacola algodão – ecobag. Ecobag (sacola ecológica) confeccionada em algodão cru, gravação em silk, impressão em 4 cores com tamanho da impressão a definir, nos dois lados. Tamanho: altura 40 cm, largura 35cm. Duas alças em algodão trançado, com 3 x 50cm cada. Lote mínimo para emissão: 20 unidades. Possibilidade de artes distintas para cada lote de 20 unidades. Arte fornecida pelo IF Baiano.

Fonte de Pesquisa*	Valor Unitário (Valor Pesquisado)	Quantidade Estimada	Valor Médio Unitário	Valor Médio Total

COMPRAS GOVERNAMENTAIS	R$ 7,49	4.910 und	**R$ 7,50**	**R$ 36.825,00**
	R$ 7,45			
	R$ 7,58			

Item 33: Mochila personalizada. Mochila promocional em nylon com interior forrado, com bolso. 2 bolsos laterais em rede. Zíperes prata, alça superior de nylon, alças para costas ajustáveis, parte traseira revestida de espuma para maior conforto. Na cor preta. Medidas aproximadas para gravação (CxD):22,5 cm x 30 cm. Arte fornecida pelo IF Baiano.

Fonte de Pesquisa*	Valor Unitário (Valor Pesquisado)	Quantidade Estimada	Valor Médio Unitário	Valor Médio Total
COMPRAS GOVERNAMENTAIS	R$ 52,50	1.000 und	**R$ 53,67**	**R$ 53.670,00**
	R$ 49,00			
	R$ 59,61			

Item 34: Pencard personalizado. Pendrive, em formato cartão. 1. PenDrive Cartão/PenCard personalizado, com dimensões aproximadas de 85mm x 50mm x 2,5mm, produzido em plástico, na cor branco translúcido ou transparente; 2. Impressão digital com utilização de até 4 cores, em área de (85mm x 50mm); 3. Modelo com memória lateral, com dobradiça aos 35mm; 4. Resistente à choque e poeira; 5. Compatível com USB 3.0; 6. Compatível com PCs, Notebooks e MACs; 7. Capacidade de 16gb. Garantia de memória de 5 anos. Arte será enviada pelo IF Baiano.

Fonte de Pesquisa*	Valor Unitário (Valor Pesquisado)	Quantidade Estimada	Valor Médio Unitário	Valor Médio Total
COMPRAS GOVERNAMENTAIS	R$ 31,53	390 und	**R$ 30,74**	**R$ 11.988,60**
	R$ 30,70			
	R$ 29,99			

Item 35: Caneca. Caneca de porcelana personalizada, com capacidade para 300ml, medindo 8x9cm. Cores distintas. Impressão em silkscreem, 4/0 cores. Artes distintas e fornecidas pelo IF Baiano.

Fonte de Pesquisa*	Valor Unitário (Valor Pesquisado)	Quantidade Estimada	Valor Médio Unitário	Valor Médio Total
COMPRAS GOVERNAMENTAIS	R$ 9,61	1.600 und	**R$ 9,76**	**R$ 15.616,00**
	R$ 9,79			
	R$ 9,89			

Item 36: Squeeze. Garrafa de Plástico, Capacidade 500ml, aplicação água, características adicionais com tampa roscável, tipo squeeze. Personalizada. Arte fornecida pelo IF Baiano.

Fonte de Pesquisa*	Valor Unitário (Valor Pesquisado)	Quantidade Estimada	Valor Médio Unitário	Valor Médio Total
COMPRAS GOVERNAMENTAIS	R$ 4,85	3.180 und	**R$ 4,78**	**R$ 15.200,40**
	R$ 4,63			
	R$ 4,85			

Item 37: Botton. Botton personalizado redondo, medindo 2cm de diâmetro, em metal com impressão digital resinada e acabamento niquelado, 4x0 cores. Fixação com pino e tarraxa metálica. Embalados individualmente. Arte fornecida pelo IF Baiano.

Fonte de Pesquisa*	Valor Unitário (Valor Pesquisado)	Quantidade Estimada	Valor Médio Unitário	Valor Médio Total
	R$ 4,45			

COMPRAS GOVERNAMENTAIS	R$ 4,30	1.200 und	**R$ 4,48**	**R$ 5.376,00**
	R$ 4,68			

Item 38: Troféu. Troféu em acrílico transparente, com gravação em 4 cores. tamanho entre 35cm e 40cm de altura x entre 20cm e 25cm de largura, com no mínimo 8 mm, cortes de acordo com a arte, com pino cromado fixado na base de acrílico, tamanho da base 9 x entre 20cm e 25cm, com chanfro e plaqueta em tamanho 9,5 x 2,5 cm, onde irão os dizeres da competição. Arte a ser enviada no momento da solicitação.

Fonte de Pesquisa*	Valor Unitário (Valor Pesquisado)	Quantidade Estimada	Valor Médio Unitário	Valor Médio Total
COMPRAS GOVERNAMENTAIS	R$ 69,85	70 und	**R$ 70,62**	**R$ 4.943,40**
	R$ 72,03			
	R$ 69,98			

Item 39: Placa homenagem. Placa homenagem material placa aço inox aisi 304 escovado, largura da placa 20 cm, material estojo estojo auto-expositor aveludado, características adicionais impressão monocromática e policromática, altura placa 16 cm

Fonte de Pesquisa*	Valor Unitário (Valor Pesquisado)	Quantidade Estimada	Valor Médio Unitário	Valor Médio Total
COMPRAS GOVERNAMENTAIS	R$ 65,00	55 und	**R$ 64,71**	**R$ 3.559,05**
	R$ 65,00			
	R$ 64,14			

**Os documentos de pesquisa da estimativa dos preços apresentados na tabela encontram-se no processo administrativo.*

Verifica-se que o custo total estimado da contratação identificado por esta Equipe de Planejamento da Contratação encontra-se no valor de **R$ 908.276,70**.

Os valores de referência foram obtidos em conformidade com a Instrução Normativa nº 73/2020.

9. Justificativa para o Parcelamento ou não da Solução

Visando adotar uma solução integrada de aquisição para os materiais dispostos nos itens 1 a 11, e devido a relação de afinidade entre os materiais, optou-se pelo agrupamento dos itens supracitados em 01 grupo, a fim de obter um controle e redução de gastos em função de economia de escala, permitindo unicidade do objeto, maior eficácia de logística de transporte, distribuição e entrega do material. A necessidade da padronização das matérias-primas e da confecção destes itens de acordo com a necessidade de cada solicitação do requisitante, os tornam indivisíveis, inviabilizando o estabelecimento de cotas reservadas para os itens dos grupos.

10. Contratações Correlatas e/ou Interdependentes

O estudo não identificou a necessidade de outras contratações interdependentes ou correlatas.

11. Alinhamento entre a Contratação e o Planejamento

O alinhamento desta contratação está em conformidade com o Plano Anual de Contratação do exercício 2021 da Reitoria do IF Baiano e legislações vigentes, inscritos nos números listados abaixo no sistema PGC:

PGC	ITEM
150	Folder
110	Flyer A5
114	Cartaz A2
115	Cartão de visita
116	Livreto

117	Catálogo Tipo 1
118	Catálogo Tipo 2
119	Revista
120	Bloco
122	Agenda
121	Pasta com bolso
142	Camisa tipo 1
143	Camisa tipo 2
144	Camisa uniforme
1226	Camisa UV
1240	Boné Tipo 1
1241	Boné Tipo 2
134	Caderneta estilo Moleskine / Notebook capa dura.
1225	Caderno
1227	Mini bloco ecológico(kraft) de anotações
138	Caneta padrão personalizada
508	Caneta ecológica
135	Pasta de couro alto relevo reuniões
123	Pasta em PVC Cristal Transparente com Zíper

124	Adesivo para carros
125	Adesivo Vinil
127	Adesivo IF Baiano
128	Lona para faixas horizontais, backdrops, paineis
129	Banners
130	Balcão para recepção / informação
131	Totem triedro institucional
136	Sacola algodão – ecobag
137	Mochila personalizada
1221	Pencard personalizado
141	Caneca.
145	Squeeze
147	Botton
1141	Troféu.
41	Placa homenagem

12. Resultados Pretendidos

As soluções visam divulgar conteúdos e temas relacionados à atuação do IF Baiano e de interesse da sociedade, como o Processo de Ingresso de Estudantes 2021, Eventos Científicos, Campanhas Institucionais, Jogos Estudantis - JEIF, os serviços à disposição da sociedade, através das ações de Extensão, bem como munir o setor de Comunicação de instrumentos para a consolidação das ações de promoção em eventos externos, de relações com a Imprensa e públicos estratégicos, como Autoridades, Políticos e demais formadores de opinião.

13. Providências a serem Adotadas

Para a presente contratação, não se vislumbram necessidades de tomada de providências de adequações do ambiente organizacional ou da capacitação dos servidores e/ou de empregados, para a recepção das soluções a serem adquiridas, tendo em vista que, os materiais serão confeccionados nas dependências da empresa contratada, de modo a utilizar sua infraestrutura e quadro próprio de pessoal.

14. Possíveis Impactos Ambientais

As soluções solicitadas não possuem impactos ambientais na sua aquisição. Contudo, os critérios de sustentabilidade ambiental, descritos nas alíneas I e III, do art. 5º da INSTRUÇÃO NORMATIVA Nº 01, DE 19 DE JANEIRO DE 2010, que dispõe sobre os critérios de sustentabilidade ambiental na aquisição de bens, contratação de serviços ou obras pela Administração Pública Federal direta, autárquica e fundacional e dá outras providências, foram observados na descrição dos itens, objetivando uma aquisição mais sustentável possível.

15. Declaração de Viabilidade

Esta equipe de planejamento declara **viável** esta contratação.

15.1. Justificativa da Viabilidade

Após a realização de pesquisas de preços junto ao mercado, conclui-se que, a aquisição dos materiais gráficos, objetos do presente estudo, é viável, tendo em vista a existência de diversos fornecedores capacitados e especializados, apresentando assim, custos possíveis de serem suportados pela administração.

16. Responsáveis

Dou anuência aos documentos Estudo Preliminar e Mapa de Gerenciamento de Riscos como Integrante Requisitante da Equipe de Planejamento de Contratação.

ADRIANA MARIA DE ALMEIDA MAIA CAMPOS

Administradora

Dou anuência aos documentos Estudo Preliminar e Mapa de Gerenciamento de Riscos como Integrante Requisitante da Equipe de Planejamento de Contratação.

CAMILA CUNHA GESTEIRA

Chefe do Núcleo de Ingresso de Estudante / Técnica em Alimentos

Dou anuência aos documentos Estudo Preliminar e Mapa de Gerenciamento de Riscos como Integrante Requisitante da Equipe de Planejamento de Contratação.

CÁSSIA MARIA SOUZA COSTA SANTANA

Relações Públicas

Dou anuência aos documentos Estudo Preliminar e Mapa de Gerenciamento de Riscos como Integrante Administrativo da Equipe de Planejamento de Contratação.

DILMA SOUZA RIBEIRO

Técnica em contabilidade

Dou anuência aos documentos Estudo Preliminar e Mapa de Gerenciamento de Riscos como Integrante Requisitante da Equipe de Planejamento de Contratação.

EDUARDO PEROVANO SANTANA

Assistente de laboratório

Dou anuência aos documentos Estudo Preliminar e Mapa de Gerenciamento de Riscos como Integrante Requisitante da Equipe de Planejamento de Contratação.

FAGNER DA LUZ BRASIL

Técnico em Tecnologia da Informação

Dou anuência aos documentos Estudo Preliminar e Mapa de Gerenciamento de Riscos como Integrante Requisitante da Equipe de Planejamento de Contratação.

LUIS ROMEL DE ASSIS OLIVEIRA JUNIOR

Administrador

Lista de Anexos

Atenção: alguns arquivos digitais enumerados abaixo podem ter sido anexados mesmo sem poderem ser impressos.

- Anexo I - MAPA DE RISCO - Aquisição de material gráfico.pdf (171.87 KB)

Documento Digitalizado Público

Estudo Técnico Preliminar

Assunto: Estudo Técnico Preliminar
Assinado por: Cassia Santana
Tipo do Documento: Estudo
Situação: Finalizado
Nível de Acesso: Público
Tipo do Conferência: Cópia Simples

Documento assinado eletronicamente por:

- **Cassia Maria Souza Costa Santana**, **RELACOES PUBLICAS**, em 15/12/2020 17:51:50.

Este documento foi armazenado no SUAP em 15/12/2020. Para comprovar sua integridade, faça a leitura do QRCode ao lado ou acesse https://suap.ifbaiano.edu.br/verificar-documento-externo/ e forneça os dados abaixo:

Código Verificador: 152231
Código de Autenticação: 0bcdd2163e

MINISTÉRIO DA EDUCAÇÃO
SECRETARIA DE EDUCAÇÃO PROFISSIONAL E TECNOLÓGICA
INSTITUTO FEDERAL DE EDUCAÇÃO, CIÊNCIA E TECNOLOGIA BAIANO

MAPA DE RISCOS
(Anexo IV da Instrução Normativa MPOG 05/2017)

FASE DE ANÁLISE

(X) Planejamento da contratação e seleção do fornecedor
(X) Gestão do contrato

ETAPA: PLANEJAMENTO DA CONTRATAÇÃO

Objeto: Aquisição de Material Gráfico para o Instituto Federal Baiano - Reitoria

RISCO 1 - Incertezas no levantamento de itens diante da Pandemia do Covid-19			
Probabilidade	( ) Baixa	( ) Média	(x) Alta
Impacto	( ) Baixo	( ) Média	(x) Alta
Id.	**DANO**		
1.	Dificuldade para definir com clareza as atividades e materiais necessários para o cumprimento do Planejamento 2021		
2.	Indução ao erro de planejamento		
3.	Aquisição/contratação de quantitativos aquém ou acima da real necessidade do instituto, causando prejuízo ao erário.		
Id.	**Ação Preventiva**		**Responsável**
1.	Realizar o levantamento de necessidades com os setores requisitantes, mediante às atividades previstas para 2021 e considerando as limitações impostas pela pandemia.		Equipe de Planejamento
Id.	**Ação de contingência**		**Responsável**
1.	Retornar ao levantamento de necessidades para analisar outras itens viáveis para aquisição.		Equipe de Planejamento

RISCO 2 - Contingenciamento de recursos orçamentários/financeiros			
Probabilidade	( ) Baixa	( ) Média	(x) Alta
Impacto	( ) Baixo	( ) Média	(x) Alta

Id.	**DANO**	
1.	Atraso no cronograma de execução das atividades planejadas	
Id.	**Ação Preventiva**	**Responsável**
1.	Cumprir os prazos preestabelecidos	Equipe de Planejamento
Id.	**Ação de contingência**	**Responsável**
1.	Retornar à fase de Estudo Técnico Preliminar para analisar outras soluções viáveis para o projeto.	Equipe de Planejamento
2.	Rever cronograma de planejamento e propor prorrogação da portaria de nomeação da equipe de planejamento.	Integrante administrativo

RISCO 3 - Exigências de condições de habilitação potencialmente restritivas à competitividade ou ausência de exigência de documentos de habilitação exigidos legalmente.			
Probabilidade	( ) Baixa	(x) Média	( ) Alta
Impacto	( ) Baixo	( ) Média	(x) Alta
Id.	**DANO**		
1.	Contratação de empresa sem capacitação adequada, ou sem observância das exigências legais para o fornecimento/prestação do produto/serviço contratado.		
Id.	**Ação Preventiva**		**Responsável**
1.	Verificar as normas e os documentos necessários a serem exigidos como condição para habilitação, evitando descumprimentos legais.		Equipe de Planejamento e Setor de Compras
Id.	**Ação de contingência**		**Responsável**
1.	Retificação/Alteração dos documentos com republicação do edital.		Equipe de Planejamento

RISCO 4 – Falta de expriência da Equipe de Planejamento			
Probabilidade	( ) Baixa	(x) Média	( ) Alta
Impacto	( ) Baixo	( ) Média	(x) Alta

Id.	**DANO**	
1.	Falhas no levantamento das necessidades dos setores	
2.	Elaboração de documentos com erros e informações insuficientes	
Id.	**Ação Preventiva**	**Responsável**
1.	Capacitar os servidores, fornecendo às habilidades e conhecimentos necessários para a condução de um processo de compra	Gestão IF Baiano
2.	Revisão dos documentos e relação dos itens pelos membros da equipe de planejamento mais experientes	Equipe de Planejamento
Id.	**Ação de contingência**	**Responsável**
1.	Retificação/Alteração dos documentos com republicação do edital.	Equipe de Planejamento

RISCO 5 – Falha na especificação do objeto/Imprecisão nas especificações técnicas do objeto			
Probabilidade	(x) Baixa	( ) Média	( ) Alta
Impacto	( ) Baixo	(x) Média	( ) Alta
Id.	**DANO**		
1.	Recebimento de produtos que não suprem às necessidades do Instituto		
2.	Desperdício de recurso público		
Id.	**Ação Preventiva**		**Responsável**
1.	Consultar área técnica para verificar a viabilidade e pertinencia da contratação		Equipe de Planejamento
2.	Avaliar as características/ especificações, utilização e avaliação do objeto em aquisições anteriores		Equipe de Planejamento
3.	Verificar se as especificações do objeto são usuais de mercado e atendem às necessidades da Administração.		Equipe de Planejamento
Id.	**Ação de contingência**		**Responsável**
1.	Retificação/Alteração das descrições dos itens.		Equipe de Planejamento

RISCO 6 – Valor Estimado insuficiente para aquisição do material			
Probabilidade	(x) Baixa	( ) Média	( ) Alta
Impacto	( ) Baixo	(x) Média	( ) Alta
Id.	**DANO**		
1.	Licitação deserta ou fracassada		
2.	Atraso na contratação		
Id.	**Ação Preventiva**		**Responsável**
1.	Realizar as cotações das compras governamentais e pesquisa de mercado para verificar os valores praticados		Equipe de Planejamento
Id.	**Ação de contingência**		**Responsável**
1.	Retificação/Alteração as estimativas de preços.		Equipe de Planejamento

RISCO 7 – Trâmite burocrático do processo na Instituição. Atraso na anuência e / ou tramitação dos documentos entre setores			
Probabilidade	( ) Baixa	(x) Média	( ) Alta
Impacto	( ) Baixo	(x) Média	( ) Alta
Id.	**DANO**		
1.	Atraso na realização do processo		
2.	Comprometimento de prazos estabelecidos nos documentos norteadores da aquisição		
Id.	**Ação Preventiva**		**Responsável**
1.	Articular com setores antes do envio do processo, alertando sobre a importância do atendimento e encaminhamento do processo para o êxito da contratação.		Equipe de Planejamento
Id.	**Ação de contingência**		**Responsável**
1.	Retificação/Alteração dos prazos.		Equipe de Planejamento

ETAPA: SELEÇÃO DO FORNECEDOR

RISCO 8: Pedido de Esclarecimentos ao Edital			
Probabilidade	( ) Baixa	(x) Média	( ) Alta
Impacto	( ) Baixo	(x) Média	( ) Alta
Id.	**DANO**		
1.	Aumento do trâmite processual e burocrático		
Id.	**Ação Preventiva**		**Responsável**
1.	Revisão dos documentos técnicos e convocatórios		Equipe de Planejamento/ Pregoeiro
Id.	**Ação de contingência**		**Responsável**
1.	Republicação do Edital		Pregoeiro
2.	Respostas a Esclarecimentos - Técnicos/ Convocatórios		Equipe de Planejamento/ Pregoeiro

RISCO 9: Pedido de Impugnações ao Edital			
Probabilidade	( ) Baixa	(x) Média	( ) Alta
Impacto	( ) Baixo	(x) Média	( ) Alta
Id.	**DANO**		
1.	Atraso na Licitação		
Id.	**Ação Preventiva**		**Responsável**
1.	Revisão dos documentos técnicos e convocatórios		Equipe de Planejamento/ Pregoeiro
Id.	**Ação de contingência**		**Responsável**
1.	Republicação do Edital		Pregoeiro
2.	Respostas a Esclarecimentos - Técnicos/ Convocatórios		Equipe de Planejamento/ Pregoeiro

RISCO 10: Inabilitação de Licitantes no momento da aceitação			
Probabilidade	( ) Baixa	( ) Média	(x) Alta
Impacto	( ) Baixo	( ) Média	(x) Alta
Id.	**DANO**		
1.	Atraso na Conclusão da Licitação		

Id.	Ação Preventiva	Responsável
1.	Revisão dos documentos técnicos e convocatórios.	Equipe de Planejamento/ Pregoeiro
Id.	**Ação de contingência**	**Responsável**
1.	Instrução de processo para aplicação de sanção.	Requisitante/Pregoeiro
2.	Convocação do próximo colocado.	Pregoeiro

RISCO 11: Itens desertos ou com pouca possibilidade de realização de Lances			
Probabilidade	( ) Baixa	( ) Média	(x) Alta
Impacto	( ) Baixo	( ) Média	(x) Alta
Id.	**DANO**		
1.	Não aquisição do item.		
Id.	**Ação Preventiva**		**Responsável**
1.	Elaboração da pesquisa de preços coerente com o pesquisa de mercado, levando em consideração as condições gerais e tempo de entrega do objeto.		Equipe de Planejamento
Id.	**Ação de contingência**		**Responsável**
1.	Negociação via Chat do Pregão		Pregoeiro

RISCO 12: Melhor proposta obtida está acima do valor de referência			
Probabilidade	( ) Baixa	(x) Média	( ) Alta
Impacto	( ) Baixo	( ) Média	(x) Alta
Id.	**DANO**		
1.	Não aquisição do item.		
Id.	**Ação Preventiva**		**Responsável**
1.	Elaboração da pesquisa de preços coerente com o preço de mercado, levando em consideração as condições gerais e tempo de entrega do objeto.		Equipe de Planejamento
Id.	**Ação de contingência**		**Responsável**

1.	Tentar negociar com o fornecedor em Chat.	Pregoeiro

RISCO 13: Descrição dos itens insuficiente ou em desacordo com o objeto solicitado			
Probabilidade	(x) Baixa	( ) Média	( ) Alta
Impacto	( ) Baixo	( ) Média	(x) Alta
Id.	**DANO**		
1.	Aquisição de item em desacordo com a necessidade		
Id.	**Ação Preventiva**		**Responsável**
1.	Elaboração da descrição detalhada do objeto, observando os parâmetros e condições de oferta no mercado.		Equipe de Planejamento
Id.	**Ação de contingência**		**Responsável**
1.	Cancelamento do Item (se possível)		Pregoeiro
2.	Republicação da Licitação (se possível)		Pregoeiro

ETAPA: GESTÃO DO CONTRATO

RISCO 14: Qualidade do produto entregue ser inferior e/ ou divergente ao especificado			
Probabilidade	( ) Baixa	(x) Média	( ) Alta
Impacto	( ) Baixo	(x) Média	( ) Alta
Id.	**DANO**		
1.	Não suprir total ou parcialmente a necessidade do Instituto		
2.	Dano à imagem institucional com aquisição de material com qualidade inferior ou com falhas de produção		
3.	Dano financeiro ao erário		
Id.	**Ação Preventiva**		**Responsável**
1.	Solicitar amostra dos materiais solicitados		Equipe de Planejamento
2.	Reforçar a descrição do item no envio da solicitação de fornecimento de material ou serviço		Setor requisitante

Id.	Ação de contingência	Responsável
1.	Devolver ao fornecedor e exigir fornecimento conforme especificações	Setor requisitante
2.	Aplicação de sanções	Setor de Contratos
3.	Não atestar a Nota Fiscal	Setor requisitante

RISCO 15: Descumprimento de obrigações contratuais			
Probabilidade	( ) Baixa	(x) Média	( ) Alta
Impacto	( ) Baixo	( ) Média	(x) Alta
Id.	**DANO**		
1.	Não ter o material necessário para o desenvolvimento das ações		
2.	Dano à imagem institucional e comprometimento das campanhas de divulgação de ações e processo essenciais da instituição		
Id.	**Ação Preventiva**		**Responsável**
1.	Definir fiscal e garantir maior controle na fiscalização dos fornecedores		Fiscal do Contrato
Id.	**Ação de contingência**		**Responsável**
1.	Aplicação de sanções		Setor de Contratos

RISCO 16: Fornecedor sem condições de cumprir o contrato			
Probabilidade	( ) Baixa	(x) Média	( ) Alta
Impacto	( ) Baixo	( ) Média	(x) Alta
Id.	**DANO**		
1.	Não ter a quantidade total ou parcial do material necessário para o desenvolvimento das ações da instituição		
2.	Má execução do serviço contratado ou material adquirido		
Id.	**Ação Preventiva**		**Responsável**
1.	Analisar as exigências de qualificação fiscal, econômicas e técnica necessárias para o fiel cumprimento do objeto pela empresa contratada		Equipe de Planejamento/ Setor de Compras

2.	Notificar a contratada imediatamente que detectar atraso no cronograma de entrega e definir controles rígidos dos níveis de serviços mínimos definidos	Fiscal/ Setor Requisitante
Id.	**Ação de contingência**	**Responsável**
1.	Aplicação de sanções	Fiscal/ Setor de Contratos

RISCO 17: Fornecedor decretar falência			
Probabilidade	( ) Baixa	(x) Média	( ) Alta
Impacto	( ) Baixo	( ) Média	(x) Alta
Id.	**DANO**		
1.	Cancelamento ou interrupção da contratação		
Id.	**Ação Preventiva**		**Responsável**
1.	Solicitar documentação que comprove a saúde financeira e operacional da empresa		Equipe de Planejamento/ Setor de Compras
Id.	**Ação de contingência**		**Responsável**
1.	Implementar novo processo licitatório para esta solução.		Equipe de Planejamento

RISCO 18: Direcionamento indevido da contratação			
Probabilidade	(x) Baixa	( ) Média	( ) Alta
Impacto	( ) Baixo	( ) Média	(x) Alta
Id.	**DANO**		
1.	Impugnação por fornecedores e consequente atraso no fornecimento da solução		
Id.	**Ação Preventiva**		**Responsável**
1.	Evitar especificações desnecessárias que venha restringir a competitividade injustificadamente.		Equipe de Planejamento
2.	Revisar o Termo de Referência e a especificação da solução que seja amplamente atendida pelo mercado e que		Equipe de Planejamento/ Setor de Compras

	tenha vários fornecedores, sem deixar de atender as necessidades do Órgão.	
Id.	**Ação de contingência**	**Responsável**
1.	Submeter o TR à revisão na pesquisa de preço	Equipe de Planejamento

RISCO 19: Setor requisitante empenhar materiais e não solicitar a execução do serviço ou fornecimento do material no prazo estabelecido em Edital			
Probabilidade	( ) Baixa	(x) Média	( ) Alta
Impacto	( ) Baixo	( ) Média	(x) Alta
Id.	**DANO**		
1.	Dano financeiro ao erário, caso o empenho seja de exercício anterior e ocorra o cancelamento da nota de empenho		
2.	Dano à imagem institucional e comprometimento da credibilidade da instituição com seus fornecedores		
Id.	**Ação Preventiva**		**Responsável**
1.	Solicitar empenho quando existir real necessidade de fornecimento do material		Setor Requisitante
Id.	**Ação de contingência**		**Responsável**
1.	Solicitar cancelamento da nota de empenho		Setor Requisitante
2.	Enviar documento de retração à empresa		Setor Requisitante

RISCO 20: Setor requisitante empenhar materiais acima dos limites estabelecidos no Levantamento de necessidades de cada setor			
Probabilidade	( ) Baixa	(x) Média	( ) Alta
Impacto	( ) Baixo	( ) Média	(x) Alta
Id.	**DANO**		
1.	Comprometer total ou parcialmente a quantidade de material necessário para o desenvolvimento das ações de um determinado setor		
2.	Prejudicar a relação entre setores		
Id.	**Ação Preventiva**		**Responsável**

1.	Solicitar análise e anuência à Dicom, de acordo com as necessidades identificadas pelos setores, na solicitação de empenho	Dicom/ Fiscal
Id.	**Ação de contingência**	**Responsável**
1.	Solicitar cancelamento total ou parcial da nota de empenho	Setor Requisitante

RISCO 21: Setor requisitante encaminhar arte para personalização com erros			
Probabilidade	( ) Baixa	(x) Média	( ) Alta
Impacto	( ) Baixo	( ) Média	(x) Alta
Id.	**DANO**		
1.	Produzir material com informações total ou parcialmente incorretas		
2.	Dano financeiro ao erário caso o erro inviabilize a utilização do material		
Id.	**Ação Preventiva**		**Responsável**
1.	Revisar minusiosamente o contéudo das peças gráficas		Dicom/ Setor Requisitante
Id.	**Ação de contingência**		**Responsável**
1.	Ao identificar o erro, verificar com a empresa se já houve a produção da peça. Não havendo solicitar, alteração.		Setor Requisitante

Documento Digitalizado Público

Mapa de Gerenciamento de Riscos

Assunto: Mapa de Gerenciamento de Riscos
Assinado por: Cassia Santana
Tipo do Documento: Mapa de Risco
Situação: Finalizado
Nível de Acesso: Público
Tipo do Conferência: Cópia Simples

Documento assinado eletronicamente por:

- **Cassia Maria Souza Costa Santana**, **RELACOES PUBLICAS**, em 15/12/2020 17:53:54.

Este documento foi armazenado no SUAP em 15/12/2020. Para comprovar sua integridade, faça a leitura do QRCode ao lado ou acesse https://suap.ifbaiano.edu.br/verificar-documento-externo/ e forneça os dados abaixo:

Código Verificador: 152235
Código de Autenticação: 3a0e88e43e

Levantamento de necessidades - Reitoria 2021

ITEM		UN	COM		PROEX		PROPES		PROEN		PRODIN		DGP		TOTAL
	DESCRIÇÃO		QUANT.	JUSTIFICATIVA	QUANT.	JUSTIFICATIVA	QUANT.	JUSTIFICATIVA	QUANT.	JUSTIFICATIVA	QUANT.	JUSTIFICATIVA	QUANT.	JUSTIFICATIVA	
1	**Folder.** Impressão de folder, formato A4 (297mm x 210mm), duas dobras, cores: 4x4, papel couché fosco ou brilho 150g. As artes poderão ser distintas e serão fornecidas pelo IF Baiano. Pedido mínimo de 50 unidades.	UN	30.000	Processo de Ingresso de estudantes 2021 e Campanhas Institucionais	0	–	1.000	Divulgação da instituição em eventos externos	0	–	500	Nas visitas realizadas pela COPIN aos campi, esse material será distribuído, com o objetivo de divulgar informações importantes sobre a formalização de parcerias institucionais. Divulgação de eventos.	3600	Divulgação de ações de saúde	35.100
2	**Flyer A5**. Impressão de flyers, tamanho A5 (14,8 x 21cm), frente e verso coloridos (4x4 cores), papel couchê fosco ou brilho, gramatura 90g. Arte fornecida pelo IF Baiano. Impressão off-set de alta qualidade com CTP incluso. As artes poderão ser distintas e serão fornecidas pelo IF Baiano. Pedido mínimo de 1.000 unidades.	UN	70.000	Processo de Ingresso de estudantes 2021 e Campanhas Institucionais	1.000	Divulgação das Atividades de Extensão no IF BAIANO	1.000	Divulgação da instituição em eventos externos	0	–	0	–	1800	Divulgação de ações de saúde	73.800
3	**Cartaz A2**. Impressão de cartazes, formato A2 (594x420mm). Papel couchê liso. Gramatura 170g, 4x0 cor. Fita dupla face 10x40mm nos quatro cantos. Impressão de alta qualidade com CTP incluso. As artes poderão ser distintas e serão fornecidas pelo IF Baiano. Pedido mínimo de 10 unidades.	UN	3.000	Processo de Ingresso de estudantes 2021 e Campanhas Institucionais	500	Divulgação das Atividades de Extensão no IF BAIANO	100	Divulgação da instituição em eventos externos	0	–	20	–	10	Divulgação de ações de saúde	3.630
4	**Cartão de visita**. Papel couchê, 240 g/m² ou gramatura superior. Tamanho: 5x9 cm. Cor: 4x4. Acabamento: laminação bopp. Acondicionamento: kits de 100 cartões. Com serviço de desenvolvimento e/ou alteração de arte por parte da contratada, que deve ser aprovada antes da impressão do material, a partir das diretrizes comunicadas pelo solicitante. Pedido mínimo 2 kits. Arte fornecida pelo IF Baiano	UN	0	–	0	–	400	Divulgação da instituição em eventos externos	0	–	300	Divulgação em reuniões/eventos externos	0	–	700
5	**Livreto**. Livreto Tamanho fechado: A6. Tamanho aberto: A5. Papel/capa: couchê fosco ou brilho 170g. Papel/miolo: couchê fosco 115g. (24 páginas), 4x4 cores, com entrega de boneca/ amostra. As	UN	0	–	500	Divulgação das Atividades de Extensão no IF BAIANO	0	–	0	–	0	–	0	–	500
6	**Catálogo Tipo 1.** Publicação. Tamanho fechado: A4. Tamanho aberto: A3. Capa: couchê fosco 170g. Miolo couchê fosco 115g. (28 páginas), 4x4 cores, com entrega de boneca/ amostra. As artes poderão ser distintas e serão fornecidas pelo IF Baiano.	UN	0	–	500	Divulgação das Atividades de Extensão no IF BAIANO	500	Divulgação da instituição em eventos externos	0	–	0	–	0	–	1.000
7	**Catálogo Tipo 2**. Publicação. Tamanho fechado: A4. Tamanho aberto: A3. Capa: couchê fosco ou brilho 170g, laminação fosca, verniz localizado, 4x4 cores. Miolo couchê fosco 115g, 4x4 cores. (100 páginas). Acabamento lombada quadrada, com entrega de boneca/ amostra. A arte será fornecida pelo IF Baiano.	UN	0	–	500	Divulgação das Atividades de Extensão no IF BAIANO	500	Divulgação da instituição em eventos externos	0	–	0	–	0	–	1.000
8	**Revista**. Revista tamanho fechado: A4 (20,5cm x 27,5cm). Tamanho aberto: A3 (39,5cm x 27,5cm). Capa: couchê fosco 180g. Miolo couché fosco 90g, 4x4 cores, 52 páginas, com entrega de boneca/ amostra. As artes poderão ser distintas e serão fornecidas pelo IF Baiano. Tiragem mínima de 5.000 unidades.	UN	10.000	Campanhas Institucionais – Press Kit	0	–	0	–	0	–	0	–	0	–	10.000
9	**Bloco.** Bloco de notas medindo 14,5cmx21cm. Capa e contracapa: papel couchê fosco, gramatura 115g/m, impressão apenas na capa 4x0 cores. Miolo: 50 folhas, em papel AP 75g. Acabamento: blocado e refilado, miolo com picote e grampo. Pedido mínimo 100 unidades. Arte será fornecida pelo IF Baiano.	UN	0	–	5.000	Divulgação das Atividades de Extensão no IF BAIANO	1.000	Entrega aos bolsistas IC e indicados para outros eventos de pesquisa externos	0	–	350	Reuniões/eventos	0	–	6.350
10	**Agenda**. Agenda tipo permanente, medindo 145 x 205mm, 200 folhas, 400 páginas (14 folhas em couchê 150g/m², 4/4 cores; 186 folhas em sulfite 75g/m², 4x4 cores), capa dura (cartão pardo n 25 revestido em couchê laminado fosco e verniz localizado, 4x4 cores) encadernamento espiral tipo wire-o verde 1' 1/8. A arte será fornecida pelo IF Baiano. Tiragem mínima 300 unidades.	UN	300	Ações de relacionamento com públicos estratégicos (Autoridades, Parceiros, Imprensa)	1.000	Divulgação das Atividades de Extensão no IF BAIANO	0	–	0	–	0	–	0	–	1.300

ITEM		UN	COM		PROEX		PROPES		PROEN		PRODIN		DGP		TOTAL
	DESCRIÇÃO		QUANT.	JUSTIFICATIVA	QUANT.	JUSTIFICATIVA	QUANT.	JUSTIFICATIVA	QUANT.	JUSTIFICATIVA	QUANT.	JUSTIFICATIVA	QUANT.	JUSTIFICATIVA	
11	**Pasta com bolso**. Pasta personalizada com a marca do IF Baiano. Confeccionada em papel triplex 250 g, plastificação fosca ou brilhante, 4x0 cores, tamanho 450x320mm aberta. Com uma dobra interna estilo bolso, 1x0 cor, corte com faca personalizada. As artes poderão ser distintas e serão fornecidas pelo IF Baiano. Pedido mínimo de 500 unidades.	UN	1.000	Ações de relacionamento com públicos estratégicos (Autoridades, Parceiros, Imprensa)	2.500	Divulgação das Atividades de Extensão no IF BAIANO	0	_	0	_	500	Reuniões/eventos	750	Distribuição em eventos de saúde e segurança do trabalho/capacitação	4.750
12	**Camisa tipo 1**. Camisa confeccionada em malha 100% algodão, fio 30, penteada, na cor branca; manga curta; tamanhos PP, P, M, G, GG e baby look; impressão em policromia na frente e costas. Gola redonda (careca) ou "V", a critério da solicitante As artes poderão ser distintas e serão fornecidas pelo IF Baiano. Área de impressão mínima: 25x35 cm	UN	500	Processo de Ingresso de estudantes 2021 e Campanhas Institucionais	0	_	0	_	0	_	50	Reuniões/eventos	150	Distribuição em eventos e datas do calendário de saúde e segurança no trabalho	700
13	**Camisa tipo 2.** Camisa confeccionada em malha 100% algodão, fio 30, penteada, cores diversas (mais de 15 cores); manga curta; tamanhos PP, P, M, G, GG e baby look; impressão em policromia na frente e costas. Gola redonda (careca) ou "V", a critério da solicitante. As artes poderão ser distintas e serão fornecidas pelo IF Baiano. Área de impressão mínima: 25x35 cm	UN	500	Processo de Ingresso de estudantes 2021 e Campanhas Institucionais	3.000	Divulgação das Atividades de Extensão no IF BAIANO	0	–	1.000	Atender os Jogos Escolares (NAEL)	50	Reuniões/eventos	150	Distribuição em eventos e datas do calendário de saúde e segurança no trabalho	4.700
14	**Camisa uniforme**. Material: malha algodão penteado, espessura do fio 30.1, com impressão silkscreen, 4 cores, camisas de algodão coloridas, personalizadas com layout colorido. Especificações técnicas: camisa 100% algodão, fio 30.1, cores diversas conforme solicitação, gola e borda da manga colorida, conforme solicitação, formato da gola pólo, impressão colorida em silk screen na parte da frente e nas costas. Área de impressão mínima: 25x35 cm, arte a ser enviada na época do evento conforme necessidade. Os tamanhos serão informados no momento de cada contratação, quando a mesma justificadamente se fizer necessária, podendo ser solicitados os seguintes tamanhos: PP, P; M; G, GG e XGG. Com serviço de desenvolvimento e/ou alteração de arte por parte da contratada, que deve ser aprovada antes da impressão do material, a partir das diretrizes comunicadas pelo solicitante. Serão necessárias diversas matrizes diferentes	UN	500	Processo de Ingresso de estudantes 2021 e Campanhas Institucionais	500	Divulgação das Atividades de Extensão no IF BAIANO	700	Entrega aos bolsistas IC e indicados para outros eventos de pesquisa externos	0	_	0	_	0	_	1.700
15	**Camisa UV**. Camisa confeccionada em material dry 100% poliamida, em diversos tamanhos, manga longa, com punho em elastano de 5 cm, cor a definir (azul, amarelo, verde, cinza). as costuras devem ser reforçadas e duplas. a camiseta deve conter uma impressão em serigrafia (silk-screen) nos padrões estabelecidos pela abnt na parte da frente e outra impressão em serigrafia (silk-screen) nos padrões estabelecidos pela abnt na parte das costas. Cada impressão em serigrafia (silk-screen) deverá ter o tamanho de uma folha de papel a4 (21 cm x 30 cm). Cada impressão em serigrafia (silk-screen) deverá conter 04 (quatro) cores. Desenho e cores da impressão em serigrafia (silk-screen) a ser definido. Artes distintas	UN	0	_	500	Divulgação das Atividades de Extensão no IF BAIANO	100	Divulgação de projetos, tamanhos variados	50	Atender os Jogos escolares (NAEL)	0	_	0	_	650
16	**Boné Tipo 1.** Boné Tipo Americano branco personalizado, confeccionado em brim (copa e aba) pesado, sarjado,100% algodão, densidade igual ou superior a 260 g/m2; tamanho médio, de 50cm de diâmetro, altura e aba padrão; com aba dianteira curva; botão encapado com o mesmo tecido do boné; regulador traseiro do mesmo tecido e velcro ou fivela metálica de pressão; forro interno de 3cm ao redor da bainha, do mesmo tecido do boné; acabamento interno em poliéster; impressão em silk-screen, policromia na frontal, conforme artes diversas, a ser definida pela contratante.	UN	0	_	0	_	0	_	1000	Atender aos Jogos escolares (NAEL)	0	_	0	_	1.000
17	**Boné Tipo 2.** Boné modelo americano personalizado adulto, confeccionado em Brim, 100% algodão, forrado, com regulador de tamanho com fivela metálica, com logo da instituição aplicado em bordado. Modelos e cores variados a serem disponibilizados pela Contratante.	UN	0	_	1.535	Divulgação das Atividades de Extensão no IF BAIANO	200	Entrega aos bolsistas/voluntários IC e indicados para outros eventos de pesquisa externos	0	_	0	_	0	_	1.735

ITEM		UN	COM		PROEX		PROPES		PROEN		PRODIN		DGP		TOTAL
	DESCRIÇÃO		QUANT.	JUSTIFICATIVA	QUANT.	JUSTIFICATIVA	QUANT.	JUSTIFICATIVA	QUANT.	JUSTIFICATIVA	QUANT.	JUSTIFICATIVA	QUANT.	JUSTIFICATIVA	
18	**Caderneta estilo Moleskine / Notebook capa dura**. Caderneta de anotação personalizada, tipo moleskine, capa em couro sintético verde, 80 folhas não pautadas, dimensões aproximadas: 10,5 x 14,5 cm, arte em alto relevo na frente e no verso da capa, arte fornecida pelo IF Baiano.	UN	200	Ações de relacionamento com públicos estratégicos (Autoridades, Parceiros, Imprensa)	1.000	Divulgação das Atividades de Extensão no IF BAIANO	0	–	0	–	0	–	0	–	1.200
19	**Caderno.** Caderno capa em papel reciclado 420gr, impressão colorida, miolo com 100 folhas em papel reciclado 75gr, impressão 1x1 cor, fechamento com espiral metálico duplo anel, wire-o, medidas aproximadas: 21cm x 29cm, acompanhado de post-it (6 cores) sendo 5 de modelo tipo marcador de página e 1 tipo bloco de recados, conforme modelo em anexo ao edital.	UN	0	–	500	Divulgação das Atividades de Extensão no IF BAIANO	0	–	0	–	0	–	0	–	500
20	**Mini bloco ecológico(kraft) de anotações** com post it. Possui lacre na própria capa e cinco detalhes circulares vazados na parte inferior. Bloco amarelo sem pauta com aproximadamente 25 folhas e cinco blocos auto colantes coloridos.	UN	200	Ações de relacionamento com públicos estratégicos (Autoridades, Parceiros, Imprensa)	600	Divulgação das Atividades de Extensão no IF BAIANO	0	–	300	Realização de evento e capacitações da (DPDE)	350	Reuniões/eventos	0	–	1.450
21	**Caneta padrão personalizada**. Caneta esferográfica, corpo em metal na cor prata personalizado com a marca do cliente, grip emborrachado na cor verde, clip cromado. Mecanismo de acionamento por click em botão superior ou click giratório. Carga na cor azul ou preta. Arte para gravação fornecida pelo IF Baiano.	UN	200	Ações de relacionamento com públicos estratégicos (Autoridades, Parceiros, Imprensa)	1.500	Divulgação das Atividades de Extensão no IF BAIANO	500	Entrega aos bolsistas/voluntários IC e indicados para outros eventos de pesquisa externos	0	–	350	Reuniões/eventos	600	Eventos e reuniões	3.150
22	**Caneta ecológica**. Caneta Ecológica produzida com corpo em papelão e revestimento Papel Kraft, nas dimensões 130x8mm e ponteiras e clip em plástico reciclado verde. Boa qualidade de escrita. Impressão de logo no corpo da caneta, em 3 cores. Arte fornecida pelo IF Baiano.	UN	300	Ações de relacionamento com públicos estratégicos (Autoridades, Parceiros, Imprensa)	2.000	Divulgação das Atividades de Extensão no IF BAIANO	0	–	300	Realização de evento e capacitações da (DPDE)	0	–	0	–	2.600
23	**Pasta de couro alto relevo reuniões**. Pasta estilo convenção, dimensões aproximadas: 36x26 cm, confecção em couro sintético, almofadada, revestimento interno em tecido magnetado. Bolsa interna tipo canguru, fixada no lado esquerdo da pasta. Porta caneta e suporte para bloco. Cor: preto/ café. Acabamento com dobra costurada e duas cantoneiras de metal, com gravação da marca do instituto em alto relevo, enviada pelo IF Baiano.	UN	200	Ações de relacionamento com públicos estratégicos (Autoridades, Parceiros, Imprensa)	0	–	0	–	0	–	0	–	0	–	200
24	**Pasta em PVC Cristal Transparente com Zíper**. Pasta eventos, material pvc cristal, comprimento 38 cm, altura 27 cm, características adicionais com impressão e ziper plástico para fechamento, tipo impressão policromia.	UN	1.000	Ações de relacionamento com públicos estratégicos (Autoridades, Parceiros, Imprensa)	2.000	Divulgação das Atividades de Extensão no IF BAIANO	0	–	0	–	0	–	0	–	3.000
25	**Adesivo para carros.** Adesivo micro perfurado para vidro traseiro de veículos - impressão digital 4 cores (1440dpi) de película autoadesiva de PVC 220g perfurada fosca (80 microns de espessura, tamanho da perfuração 1,60 milimetros), verso preto, monomérica calandrada, transmissão luminosa de 50% conforme a Lei 9602/98 e película de PVC branca conforme resolução nº 73 do CONTRAN. Garantia de 12 meses para alterações das cores, como amarelamento, desbotamento ou descascamento. Arte enviada pela contratante.	m²	100	Processo de Ingresso de estudantes 2021 e Campanhas Institucionais	0	–	0	–	0	–	0	–	0	–	100
26	**Adesivo Vinil**. Adesivo vinil autocolante fosco para plotagem de paredes, móveis, stands e portas. Impressão digital, 4x0 cores. Entregue em tubete. Garantia de 12 meses para alterações das cores, como amarelamento, desbotamento ou descascamento. Artes poderão ser distintas e serão fornecidas pelo IF Baiano.	m²	1.000	Processo de Ingresso de estudantes 2021 e Campanhas Institucionais	100	Divulgação das Atividades de Extensão no IF BAIANO	0	–	0	–	0	–	0	–	1.100
27	**Adesivo IF Baiano**. Adesivo institucional, medindo 10 x 10cm. Impressão digital, 4x0 cores, BOPP Transparente. Garantia de 12 meses para alterações das cores, como amarelamento, desbotamento ou descascamento. Artes poderão ser distintas e serão fornecidas pelo IF Baiano. Pedido mínimo de 1.000 unidades.	UN	0	–	1.000	Divulgação das Atividades de Extensão no IF BAIANO	0	–	0	–	0	–	1200	Divulgação das ações e eventos da COASQ no IF Baiano	2.200

ITEM		UN	COM		PROEX		PROPES		PROEN		PRODIN		DGP		TOTAL
	DESCRIÇÃO		QUANT.	JUSTIFICATIVA	QUANT.	JUSTIFICATIVA	QUANT.	JUSTIFICATIVA	QUANT.	JUSTIFICATIVA	QUANT.	JUSTIFICATIVA	QUANT.	JUSTIFICATIVA	
28	**Lona para faixas horizontais, backdrops, paineis**. Impressão digital colorida (4x0) em lona. Incluso acabamento com varetas de madeira nas laterais e ilhoses nas 4 pontas . Garantia de 12 meses para alterações das cores, como amarelamento, desbotamento ou descascamento. A arte será fornecida pelo IF Baiano. Obs: Preço fixado por metro quadrado. O pedido mínimo é de 1 metro quadrado. Acima desse tamanho o valor poderá ser fracionado proporcionalmente ao preço do metro quadrado.	m²	1.000	Processo de Ingresso de estudantes 2021 e Campanhas Institucionais	200	Divulgação das Atividades de Extensão no IF BAIANO	100	Utilização em eventos internos e externos	180	Divulgação de evento esportivo (NAEL)	0	_	60	Faixas para divulgação de eventos	1.540
29	**Banners**. Confecção de banners em lona vinílica, medindo 0,90 x 1,20m, impressão digital colorida 4/0, acabamento com bastão de madeira com ponteiras em PVC branco nas extremidades superior e inferior e corda de nylon na parte superior. Garantia de 12 meses para alterações das cores, como amarelamento, desbotamento ou descascamento. Arte fornecida pelo IF Baiano.	UN	300	Processo de Ingresso de estudantes 2021 e Campanhas Institucionais	30	Divulgação das Atividades de Extensão no IF BAIANO	200	Utilização em eventos internos e externos	50	Divulgação de evento esportivo (NAEL).	20	Reuniões/eventos	66	Banners para divulgação e publicação de resultados de projetos de promoção a saúde e segurança no trabalho e capacitação	666
30	**Balcão para recepção / informação**. Balcão adesivado promocional (estilo pdv) para exposição em feiras e eventos. Estrutura montável e desmontável em PVC. Com bolsa para transporte. Com rodízios giratórios e testeira. Adesivado na testeira e no corpo do balcão, parte frontal. Policromia, 4x0 cores. Inclusa a impressão da arte, que será fornecida pelo contratante. Possibilidade de artes distintas para cada balcão. Altura montado: 2,10 m. Corpo do balcão: largura 0,82m; altura 0,85m; profundidade 0,46m. Testeira: largura 0,30 m	UN	0	_	1	Divulgação das Atividades de Extensão no IF BAIANO	0	_	0	_	0	_	0	_	1
31	**Totem triedro institucional**. Totem de papelão, 3 faces, plotado com adesivo fosco, 4x0 cores, cada face com 0,40x1,80m. Arte fornecida pelo cliente. Possibilidade de artes distintas para cada lote de 3 totens.	UN	50	Processo de Ingresso de estudantes 2021 e Campanhas Institucionais	6	Divulgação das Atividades de Extensão no IF BAIANO	0	_	0	_	0	_	7	Eventos de capacitação	63
32	**Sacola algodão – ecobag**. Ecobag (sacola ecológica) confeccionada em algodão cru, gravação em silk, impressão em 4 cores com tamanho da impressão a definir, nos dois lados. Tamanho: altura 40 cm, largura 35cm. Duas alças em algodão trançado, com 3 x 50cm cada. Lote mínimo para emissão: 20 unidades. Possibilidade de artes distintas para cada lote de 20 unidades. Arte fornecida pelo IF Baiano.	UN	200	Ações de relacionamento com públicos estratégicos (Autoridades, Parceiros, Imprensa)	3.000	Divulgação das Atividades de Extensão no IF BAIANO	500	Entrega aos bolsistas/voluntários IC e indicados para outros eventos de pesquisa externos	800	Realização de evento e capacitações da (DPDE - 300und). Jogos Escolares (NAEL- 500und)	350	Reuniões/eventos	60	Eventos e reuniões	4.910
33	**Mochila personalizada**. Mochila promocional em nylon com interior forrado, com bolso. 2 bolsos laterais em rede. Zíperes prata, alça superior de nylon, alças para costas ajustáveis, parte traseira revestida de espuma para maior conforto. Na cor preta. Medidas aproximadas para gravação (CxD):22,5 cm x 30 cm. Arte fornecida pelo IF Baiano.	UN	0	_	1.000	Divulgação das Atividades de Extensão no IF BAIANO	0	_	0	_	0	_	0	_	1.000
34	**Pencard personalizado.** Pendrive, em formato cartão. 1. PenDrive Cartão/PenCard personalizado, com dimensões aproximadas de 85mm x 50mm x 2,5mm, produzido em plástico, na cor branco translúcido ou transparente; 2. Impressão digital com utilização de até 4 cores, em área de (85mm x 50mm); 3. Modelo com memória lateral, com dobradiça aos 35mm; 4. Resistente à choque e poeira; 5. Compatível com USB 3.0; 6. Compatível com PCs, Notebooks e MACs; 7. Capacidade de 16gb. Garantia de memória de 5 anos. Arte será enviada pelo IF Baiano.	UN	100	Ações de relacionamento com públicos estratégicos (Autoridades, Parceiros, Imprensa)	250	Divulgação das Atividades de Extensão no IF BAIANO	20	Atender pré-requisito da MIC – Avaliadores	0	_	20	Reuniões/eventos	0	_	390
35	**Caneca**. Caneca de porcelana personalizada, com capacidade para 300ml, medindo 8x9cm. Cores distintas. Impressão em silkscreem, 4/0 cores. Artes distintas e fornecidas pelo IF Baiano.	UN	0	_	0	_	0	_	1000	Atender os Jogos escolares (NAEL)	0	_	600	Distribuição em eventos e datas do calendário de saúde e segurança no trabalho	1.600

ITEM		UN	COM		PROEX		PROPES		PROEN		PRODIN		DGP		TOTAL
	DESCRIÇÃO		QUANT.	JUSTIFICATIVA	QUANT.	JUSTIFICATIVA	QUANT.	JUSTIFICATIVA	QUANT.	JUSTIFICATIVA	QUANT.	JUSTIFICATIVA	QUANT.	JUSTIFICATIVA	
36	**Squeeze**. Garrafa de Plástico, Capacidade 500ml, aplicação água, características adicionais com tampa roscável, tipo squeeze. Personalizada. Arte fornecida pelo IF Baiano.	UN	0	–	2.000	Divulgação das Atividades de Extensão no IF BAIANO	0	–	1000	Atender os Jogos Escolares (NAEL)	0	–	180	Distribuição em eventos e datas do calendário de saúde e segurança no trabalho	3.180
37	**Botton**. Botton personalizado redondo, medindo 2cm de diâmetro, em metal com impressão digital resinada e acabamento niquelado, 4x0 cores. Fixação com pino e tarraxa metálica. Embalados individualmente. Arte fornecida pelo IF Baiano.	UN	0	–	0	–	0	–	0	–	0	–	1200	Distribuição em eventos e datas do calendário de saúde e segurança no trabalho	1.200
38	**Troféu.** Troféu em acrílico transparente, com gravação em 4 cores. tamanho entre 35cm e 40cm de altura x entre 20cm e 25cm de largura, com no mínimo 8 mm, cortes de acordo com a arte, com pino cromado fixado na base de acrílico, tamanho da base 9 x entre 20cm e 25cm, com chanfro e plaqueta em tamanho 9,5 x 2,5 cm, onde irão os dizeres da competição. Arte a ser enviada no momento da solicitação.	UN	0	–	40	Premiação dos discentes participantes de atividades de Extensão no IF BAIANO	0	–	30	Atender os Jogos escolares (NAEL)	0	–	0	–	70
39	**Placa homenagem.** Placa homenagem material placa aço inox aisi 304 escovado, largura da placa 20 cm, material estojo estojo auto-expositor aveludado, características adicionais impressão monocromática e policromática, altura placa 16 cm	UN	0	–	50	Premiação dos discentes participantes de atividades de Extensão no IF BAIANO	0	–	5	Atender aos Jogos escolares (NAEL)	0	–	0	–	55

Documento Digitalizado Público

Mapa de necessidades - Reitoria 2021

Assunto: Mapa de necessidades - Reitoria 2021
Assinado por: Cassia Santana
Tipo do Documento: Diversos
Situação: Finalizado
Nível de Acesso: Público
Tipo do Conferência: Cópia Simples

Documento assinado eletronicamente por:

- **Cassia Maria Souza Costa Santana**, **RELACOES PUBLICAS**, em 15/12/2020 17:56:31.

Este documento foi armazenado no SUAP em 15/12/2020. Para comprovar sua integridade, faça a leitura do QRCode ao lado ou acesse https://suap.ifbaiano.edu.br/verificar-documento-externo/ e forneça os dados abaixo:

Código Verificador: 152238
Código de Autenticação: 9db7fc2efe

SERVIÇO PÚBLICO FEDERAL

INSTITUTO FEDERAL DE EDUCAÇÃO, CIÊNCIA E TECNOLOGIA BAIANO

DECLARAÇÃO DE CIÊNCIA DE Dilma Souza Ribeiro

Solicitante	Cassia Santana		
Data da Solicitação	16/12/2020 09:03:01	Data Limite	16/12/2020 00:00
Justificativa da Solicitação	Anuência da Equipe de Planejamento de Contratação de material gráfico aos documentos: Levantamento de necessidades, Estudo Técnico Preliminar e Mapa de Gerenciamento de Riscos.		

Processo: 23327.252978.2020-20

Anuência da Equipe de Planejamento de Contratação de material gráfico aos documentos: Levantamento de necessidades, Estudo Técnico Preliminar e Mapa de Gerenciamento de Riscos.

Eu, Dilma Souza Ribeiro, residente e domiciliado MANOEL PEREIRA, 186, CASA, CENTRO, 48120-000, POJUCA / BA estando vinculado a RET-PROPLAN, matrícula SIAPE n. 2340906, RG n. 0494324945, CPF n. 864.129.735-91 declaro para os devidos fins que damo-nos por NOTIFICADOS para o acompanhamento dos atos da tramitação do correspondente processo no IFBAIANO desde o presente momento até seu julgamento final e conseqüente publicação, e se for o caso e de nosso interesse, para, nos prazos e nas formas legais e regimentais, exercer o direito da defesa, interpor recursos e o mais que couber.

Este documento foi emitido pelo SUAP e validado por **:**

Dilma Ribeiro

SERVIÇO PÚBLICO FEDERAL

INSTITUTO FEDERAL DE EDUCAÇÃO, CIÊNCIA E TECNOLOGIA BAIANO

DECLARAÇÃO DE CIÊNCIA DE Luis Romel de Assis Oliveira Junior

Solicitante	Cassia Santana		
Data da Solicitação	16/12/2020 09:03:01	Data Limite	16/12/2020 00:00
Justificativa da Solicitação	Anuência da Equipe de Planejamento de Contratação de material gráfico aos documentos: Levantamento de necessidades, Estudo Técnico Preliminar e Mapa de Gerenciamento de Riscos.		

Processo: 23327.252978.2020-20

Anuência da Equipe de Planejamento de Contratação de material gráfico aos documentos: Levantamento de necessidades, Estudo Técnico Preliminar e Mapa de Gerenciamento de Riscos.

Eu, Luis Romel de Assis Oliveira Junior, residente e domiciliado AVENIDA PROFESSOR MANOEL RIBEIRO, 1361, AP 1802, STIEP, 41770-095, Salvador / BA estando vinculado a RET-COPPE, matrícula SIAPE n. 2393025, RG n. 0589231286, CPF n. 515.641.735-34 declaro para os devidos fins que damo-nos por NOTIFICADOS para o acompanhamento dos atos da tramitação do correspondente processo no IFBAIANO desde o presente momento até seu julgamento final e conseqüente publicação, e se for o caso e de nosso interesse, para, nos prazos e nas formas legais e regimentais, exercer o direito da defesa, interpor recursos e o mais que couber.

Este documento foi emitido pelo SUAP e validado por **:**

Luis Junior

Ministério da Educação
Instituto Federal de Educação, Ciência e Tecnologia Baiano
Reitoria
Órgão de assessoramento - Diretoria de Comunicação

Despacho:

Dou anuência aos documentos Estudo Preliminar e Mapa de Gerenciamento de Riscos como Integrante Requisitante da Equipe e Planejamento de Contratação.

Assinatura:

Despacho assinado eletronicamente por:

- Adriana Maria de Almeida Maia Campos, ADMINISTRADOR, OA-DICOM, em 16/12/2020 09:36:26.

Ministério da Educação
Instituto Federal de Educação, Ciência e Tecnologia Baiano
Reitoria
Órgão de assessoramento - Diretoria de Comunicação

Despacho:

Dou anuência aos documentos Estudo Preliminar e Mapa de Gerenciamento de Riscos como Integrante Requisitante da Equipe e Planejamento de Contratação.

Assinatura:

Despacho assinado eletronicamente por:

- Camila Cunha Gesteira, CHEFE - FG2 - OA-CCPS, OA-DICOM, em 16/12/2020 09:54:48.

Ministério da Educação
Instituto Federal de Educação, Ciência e Tecnologia Baiano
Reitoria
Órgão de assessoramento - Diretoria de Comunicação

Despacho:

Dou anuência aos documentos Estudo Preliminar e Mapa de Gerenciamento de Riscos como Integrante Administrativo da Equipe e Planejamento de Contratação.

Assinatura:

Despacho assinado eletronicamente por:

- Dilma Souza Ribeiro, TECNICO EM CONTABILIDADE, OA-DICOM, em 16/12/2020 10:01:58.

Ministério da Educação
Instituto Federal de Educação, Ciência e Tecnologia Baiano
Reitoria
Órgão de assessoramento - Diretoria de Comunicação

Despacho:

Dou anuência aos documentos Estudo Preliminar e Mapa de Gerenciamento de Riscos como Integrante Requisitante da Equipe e Planejamento de Contratação.

Assinatura:

Despacho assinado eletronicamente por:

- Luis Romel de Assis Oliveira Junior, ADMINISTRADOR, OA-DICOM, em 16/12/2020 11:01:49.

Ministério da Educação
Instituto Federal de Educação, Ciência e Tecnologia Baiano
Reitoria
Órgão de assessoramento - Diretoria de Comunicação

Despacho:

Dou anuência aos documentos Estudo Preliminar e Mapa de Gerenciamento de Riscos como Integrante Requisitante da Equipe e Planejamento de Contratação.

Assinatura:

Despacho assinado eletronicamente por:

- Eduardo Perovano Santana, COORDENADOR - CD0004 - RET-CGPG, OA-DICOM, em 16/12/2020 14:44:22.

Ministério da Educação
Instituto Federal de Educação, Ciência e Tecnologia Baiano
Reitoria
Órgão de assessoramento - Diretoria de Comunicação

Despacho:

Dou anuência aos documentos Estudo Preliminar e Mapa de Gerenciamento de Riscos como Integrante Requisitante da Equipe e Planejamento de Contratação.

Assinatura:

Despacho assinado eletronicamente por:

- Fagner da Luz Brasil, TEC DE TECNOLOGIA DA INFORMACAO, OA-DICOM, em 16/12/2020 18:17:40.

Ministério da Educação
Instituto Federal de Educação, Ciência e Tecnologia Baiano
Reitoria
Órgão de assessoramento - Diretoria de Comunicação

Despacho:

Segue processo com os documentos solicitados.

Assinatura:

Despacho assinado eletronicamente por:

- Cassia Maria Souza Costa Santana, RELACOES PUBLICAS, OA-DICOM, em 16/12/2020 21:09:13.

Ministério da Educação
Instituto Federal de Educação, Ciência e Tecnologia Baiano
Reitoria
COORDENAÇÃO DE COMPRAS

Despacho:

APROVO o estudo técnico preliminar anexo a este processo, conforme dispõe o Art. 14, II, do Decreto n.° 10.024/2019.

Assinatura:

Despacho assinado eletronicamente por:

- Marcelito Trindade Almeida, REITOR - SUBSTITUTO - RET, RET-COMPRAS, em 18/12/2020 09:06:39.

Ministério da Educação
Instituto Federal de Educação, Ciência e Tecnologia Baiano
Reitoria
COORDENAÇÃO DE COMPRAS

Despacho:

Solicito a inclusão das cotações conforme a IN 73/2020, com uma análise crítica de como foi feito as cotações, constando possíveis justificativas caso não consigam cumprir a ordem de prioridade das fontes das cotações.

Assinatura:

Despacho assinado eletronicamente por:
- Dilma Souza Ribeiro, TECNICO EM CONTABILIDADE, RET-COMPRAS, em 18/12/2020 10:01:23.

Relatório de Cotação: Material Gráfico

Pesquisa realizada entre 24/11/2020 05:34:04 e 11/12/2020 12:57:07

Relatório gerado no dia 11/12/2020 13:36:00 (IP: 2804:d47:b9c:8700:d8e3:e2ce:30f2:405f)

Em conformidade com a Instrução Normativa Nº 73 de 05 de Agosto de 2020, os preços constantes nesse relatório atendem ao Inc. I Art. 2º, (Portal de Compras Governamentais - www.comprasgovernamentais.gov.br), §2º do Art. 2º, (o resultado da pesquisa será a média dos preços obtidos), bem como Inc. II e III do Art. 2º.

Método Matemático Aplicado: Mediana dos preços obtidos - Preço calculado com base na mediana de todos os preços selecionados pelo usuário para aquele determinado Item. Sendo a mediana o elemento central dos itens, caso número de elementos seja ímpar, ou a média dos dois elementos centrais caso número de elementos seja par.

Conforme Instrução Normativa Nº 73 de 05 de Agosto de 2020, no Artigo 3º, "A pesquisa de preços será materializada em documento que conterá: INC IV - Método matemático aplicado para a definição do valor estimado."

Item 1: Folder A4

PREÇOS	QUANTIDADE	PREÇO ESTIMADO	PERCENTUAL	PREÇO MÁXIMO	TOTAL
3	35.100	R$ 0,74 (un)	-	R$ 0,74	R$ 25.974,00

Preço Compras Governamentais	Órgão Público	Identificação	Data Homologação	Preço
1	GOVERNO DO ESTADO DE GOIAS | PREFEITURA DE GOIANIA | CÂMARA MINUCIPAL DE GOIÂNIA	NºPregão:42020 UASG:926726	19/11/2020	R$ 0,74
2	MINISTÉRIO DA EDUCAÇÃO | Fundação Faculdade Federal de Ciências Médicas de Porto Alegre	NºPregão:92020 UASG:154032	14/08/2020	R$ 0,85
3	CENTRAL DE LICITAÇÕES DE FORTALEZA	NºPregão:672020 UASG:927744	19/11/2020	R$ 0,62
Valor Unitário				R$ 0,74

Mediana dos Preços Obtidos: R$ 0,74

Item 2: Flyer A5

PREÇOS	QUANTIDADE	PREÇO ESTIMADO	PERCENTUAL	PREÇO MÁXIMO	TOTAL
3	73.800	R$ 0,37 (un)	-	R$ 0,37	R$ 27.306,00

Preço Compras Governamentais	Órgão Público	Identificação	Data Homologação	Preço
1	MINISTÉRIO DA DEFESA | Comando do Exército | Comando Militar do Sudeste | 1ª Brigada de Artilharia Antiaérea	NºPregão:22020 UASG:160293	05/11/2020	R$ 0,37
2	MINISTÉRIO DA DEFESA | Comando da Aeronáutica | BASE AEREA DE RECIFE	NºPregão:482020 UASG:120632	19/11/2020	R$ 0,45

Preço Compras Governamentais	Órgão Público	Identificação	Data Homologação	Preço
3	MINISTÉRIO DA INFRAESTRUTURA | SECRETARIA EXECUTIVA | SUBSECRETARIA DE PLANEJAMENTO, ORÇAMENTO E ADMINISTRAÇÃO | COORDENACAO GERAL DE RECURSOS LOGISTICOS	NºPregão:142020 UASG:390004	17/11/2020	R$ 0,35
Valor Unitário				R$ 0,39

Mediana dos Preços Obtidos: R$ 0,37

Item 3: Cartaz A2

PREÇOS	QUANTIDADE	PREÇO ESTIMADO	PERCENTUAL	PREÇO MÁXIMO	TOTAL
10	3.630	R$ 2,49 (un)	-	R$ 2,49	R$ 9.038,70

Preço Compras Governamentais	Órgão Público	Identificação	Data Homologação	Preço
1	PREFEITURA MUNICIPAL DE OBIDOS	NºPregão:102020 UASG:980501	22/09/2020	R$ 2,49
2	MINISTÉRIO DA EDUCAÇÃO | Secretaria de Educação Media e Tecnológica | Instituto Federal de Educação, Ciencia e Tecnologia Catarinense | INSTITUTO FEDERAL CATARINENSE - CAMPUS FRAIBURGO	NºPregão:12020 UASG:152662	11/08/2020	R$ 2,00
3	MINISTÉRIO DA EDUCAÇÃO | Universidade Federal do Recônvavo da Bahia	NºPregão:12020 UASG:158092	-	R$ 2,50
Valor Unitário				R$ 2,33

Mediana dos Preços Obtidos: R$ 2,49

Item 4: Cartão de visita

PREÇOS	QUANTIDADE	PREÇO ESTIMADO	PERCENTUAL	PREÇO MÁXIMO	TOTAL
10	700	R$ 0,63 (un)	-	R$ 0,63	R$ 441,00

Preço Compras Governamentais	Órgão Público	Identificação	Data Homologação	Preço
1	Conselho Regional de Enfermagem do Tocantins	NºPregão:82020 UASG:926347	17/11/2020	R$ 0,44
2	MINISTÉRIO DA EDUCAÇÃO | Secretaria Executiva | Subsecretaria de Planejamento e Orçamento | Instituto Federal de Educação, Ciência e Tecnologia do Tocantins	NºPregão:152020 UASG:158131	29/09/2020	R$ 0,66
3	MINISTÉRIO DA EDUCAÇÃO | Fundação Faculdade Federal de Ciências Médicas de Porto Alegre	NºPregão:92020 UASG:154032	14/08/2020	R$ 0,63
Valor Unitário				R$ 0,58

Mediana dos Preços Obtidos: R$ 0,63

Item 5: Livreto

PREÇOS	QUANTIDADE	PREÇO ESTIMADO	PERCENTUAL	PREÇO MÁXIMO	TOTAL
21	500	R$ 2,05 (un)	-	R$ 2,05	R$ 1.025,00

Preço Compras Governamentais	Órgão Público	Identificação	Data Homologação	Preço
1	PREFEITURA MUNICIPAL DE REALEZA	NºPregão:902020 UASG:987805	26/10/2020	R$ 1,97
2	GOVERNO DO ESTADO DO PARANÁ | PREFEITURA MUNICIPAL DE PIRAQUARA	NºPregão:542020 UASG:987769	10/11/2020	R$ 2,05
3	MINISTÉRIO DA AGRICULTURA, PECUÁRIA E ABASTECIMENTO | Empresa Brasileira de Pesquisa Agropecuária | Embrapa/CNPH	NºPregão:32020 UASG:135040	30/07/2020	R$ 2,25
Valor Unitário				R$ 2,09

Mediana dos Preços Obtidos: R$ 2,05

Item 6: Catálogo Tipo 1

PREÇOS	QUANTIDADE	PREÇO ESTIMADO	PERCENTUAL	PREÇO MÁXIMO	TOTAL
9	1.000	R$ 3,99 (un)	-	R$ 3,99	R$ 3.990,00

Preço Compras Governamentais	Órgão Público	Identificação	Data Homologação	Preço
1	CONSELHO REG.DE ENG.ARQ.E AGRON. DE GOIAS	NºPregão:372020 UASG:389422	-	R$ 4,20
2	MINISTÉRIO DA EDUCAÇÃO | Secretaria Executiva | Subsecretaria de Planejamento e Orçamento | Instituto Federal de Educação, Ciência e Tecnologia do Amapá	NºPregão:132020 UASG:158150	19/11/2020	R$ 3,99
3	UNIVERSIDADE FEDERAL DO PARA|UNIVERSIDADE FEDERAL DO PARA/PA	Dispensa de Licitação Nº 829/2020 UASG: 153063	-	R$ 3,90
Valor Unitário				R$ 4,03

Mediana dos Preços Obtidos: R$ 3,99

Item 7: Catálogo Tipo 2

PREÇOS	QUANTIDADE	PREÇO ESTIMADO	PERCENTUAL	PREÇO MÁXIMO	TOTAL
1	1.000	R$ 23,58 (un)	-	R$ 23,58	R$ 23.580,00

Preço Compras Governamentais	Órgão Público	Identificação	Data Homologação	Preço
1	PREF.MUN. DE MARIALVA	NºPregão:852020 UASG:987687	27/11/2020	R$ 23,58
Valor Unitário				R$ 23,58

Mediana dos Preços Obtidos: R$ 23,58

Item 8: Revista

PREÇOS	QUANTIDADE	PREÇO ESTIMADO	PERCENTUAL	PREÇO MÁXIMO	TOTAL
3	10.000	R$ 10,00 (un)	-	R$ 10,00	R$ 100.000,00

Preço Compras Governamentais	Órgão Público	Identificação	Data Homologação	Preço
1	MINISTÉRIO DA DEFESA | Comando da Aeronáutica | NÚCLEO DO GRUPAMENTO DE APOIO DE CANOAS	NºPregão:362020 UASG:120629	15/09/2020	R$ 9,79
2	MINISTÉRIO DA DEFESA | Comando do Exército | Comando Militar do Planalto | 2 Batalhão Ferroviário	NºPregão:372020 UASG:160106	27/07/2020	R$ 10,80
3	Tribunal de Justiça do Estado de Tocantins	NºPregão:332020 UASG:925814	21/08/2020	R$ 10,00
Valor Unitário				R$ 10,20

Mediana dos Preços Obtidos: R$ 10,00

Item 9: Bloco de notas

PREÇOS	QUANTIDADE	PREÇO ESTIMADO	PERCENTUAL	PREÇO MÁXIMO	TOTAL
3	6.350	R$ 4,80 (un)	-	R$ 4,80	R$ 30.480,00

Preço Compras Governamentais	Órgão Público	Identificação	Data Homologação	Preço
1	MINISTÉRIO DA DEFESA | Comando do Exército | COMANDO MILITAR DO OESTE/9ª DIVISÃO DE EXÉRCITO | 3ª Bateria de Artilharia Antiaérea	NºPregão:62020 UASG:160521	22/10/2020	R$ 4,80
2	Fundação Universidade Estadual do Piauí - FUESPI	NºPregão:42020 UASG:459690	10/11/2020	R$ 4,90
3	MINISTÉRIO DA SAÚDE | FUNDAÇÃO OSWALDO CRUZ | Centro de Pesquisas Gonçalo Moniz	NºPregão:112020 UASG:254422	21/09/2020	R$ 4,79
Valor Unitário				R$ 4,83

Mediana dos Preços Obtidos: R$ 4,80

Item 10: Agenda

PREÇOS	QUANTIDADE	PREÇO ESTIMADO	PERCENTUAL	PREÇO MÁXIMO	TOTAL
4	1.300	R$ 31,95 (un)	-	R$ 31,95	R$ 41.535,00

Preço Compras Governamentais	Órgão Público	Identificação	Data Homologação	Preço
1	MINISTÉRIO DA DEFESA | Comando do Exército | Comando Militar da Amazônia | 2ºGrupamento de Engenharia de Construção	NºPregão:142020 UASG:160015	12/11/2020	R$ 31,95
2	MINISTÉRIO DA EDUCAÇÃO | Secretaria Executiva | Subsecretaria de Planejamento e Orçamento | Instituto Federal de Educação, Ciência e Tecnologia do Tocantins	NºPregão:152020 UASG:158131	14/10/2020	R$ 35,90
3	PREFEITURA MUNICIPAL DE VITORIA DO XINGU	NºPregão:132020 UASG:980641	29/06/2020	R$ 30,32
Valor Unitário				R$ 32,72

Mediana dos Preços Obtidos: R$ 31,95

Item 11: Pasta com bolso

PREÇOS	QUANTIDADE	PREÇO ESTIMADO	PERCENTUAL	PREÇO MÁXIMO	TOTAL
3	4.750	R$ 1,39 (un)	-	R$ 1,39	R$ 6.602,50

Preço Compras Governamentais	Órgão Público	Identificação	Data Homologação	Preço
1	DEFENSORIA PÚBLICA DO ESTADO MATO GROSSO	NºPregão:352020 UASG:926947	18/11/2020	R$ 1,39
2	MINISTÉRIO DA DEFESA | Comando da Aeronáutica | BASE AEREA DE RECIFE	NºPregão:482020 UASG:120632	19/11/2020	R$ 1,29
3	PREFEITURA MUNICIPAL DE SÃO JOÃO DO PIAUÍ	NºPregão:42020 UASG:981199	02/10/2020	R$ 1,45
Valor Unitário				R$ 1,38

Mediana dos Preços Obtidos: R$ 1,39

Item 12: Camisa Tipo 1

PREÇOS	QUANTIDADE	PREÇO ESTIMADO	PERCENTUAL	PREÇO MÁXIMO	TOTAL
15	1.700	R$ 12,98 (un)	-	R$ 12,98	R$ 22.066,00

Preço Compras Governamentais	Órgão Público	Identificação	Data Homologação	Preço
1	Tribunal de Justiça do Estado do Amapá	NºPregão:512020 UASG:925306	28/10/2020	R$ 12,52
2	MINISTÉRIO DA DEFESA | Comando do Exército | Comando Militar do Nordeste | COMANDO DO 1º GRUPAMENTO DE ENGENHARIA | 4º Batalhão de Engenharia de Construção	NºPregão:152020 UASG:160027	17/09/2020	R$ 12,98
3	MINISTÉRIO DA EDUCAÇÃO | Secretaria de Educação Media e Tecnológica | Instituto Federal de Educação, Ciencia e Tecnologia Catarinense | INSTITUTO FEDERAL CATARINENSE - CAMPUS FRAIBURGO	NºPregão:12020 UASG:152662	11/08/2020	R$ 13,80
Valor Unitário				R$ 13,10

Mediana dos Preços Obtidos: R$ 12,98

Item 13: Camisa Tipo 2

PREÇOS	QUANTIDADE	PREÇO ESTIMADO	PERCENTUAL	PREÇO MÁXIMO	TOTAL
3	4.700	R$ 14,00 (un)	-	R$ 14,00	R$ 65.800,00

Preço Compras Governamentais	Órgão Público	Identificação	Data Homologação	Preço
1	MINISTÉRIO DA DEFESA | Comando do Exército | Comando Militar da Amazônia | 23ª Brigada de Infantaria de Selva	NºPregão:92020 UASG:160170	17/11/2020	R$ 14,00
2	Governo do Estado da Paraíba | PREFEITURA MUNICIPAL DE JOÃO PESSOA PB	NºPregão:40392020 UASG:982051	01/10/2020	R$ 15,95
3	FUNDO MUNICIPAL DE SAÚDE DE BARCARENA	NºPregão:172020 UASG:927872	24/08/2020	R$ 14,00
Valor Unitário				R$ 14,65

Mediana dos Preços Obtidos: R$ 14,00

Item 14: Camisa Tipo 3

PREÇOS	QUANTIDADE	PREÇO ESTIMADO	PERCENTUAL	PREÇO MÁXIMO	TOTAL
3	1.700	R$ 23,70 (un)	-	R$ 23,70	R$ 40.290,00

Preço Compras Governamentais	Órgão Público	Identificação	Data Homologação	Preço
1	Tribunal de Justiça do Estado do Amapá	NºPregão:512020 UASG:925306	28/10/2020	R$ 24,89
2	MINISTÉRIO DA DEFESA | Comando do Exército | Comando Militar do Sul | 6ªDivisão de Exército | 8ªBrigada de Infantaria Motorizada | 19ºBatlhão de Infantaria Motorizado	NºPregão:302020 UASG:160433	02/09/2020	R$ 23,70
3	MINISTÉRIO DA DEFESA | Comando do Exército | Comando Militar do Nordeste | 7ª Região Militar/7ª Divisão de Exército | 7ªBrigada de Infantaria Motorizada | 17ºGrupo de Artilharia de Campanha	NºPregão:42020 UASG:160341	30/09/2020	R$ 23,40
Valor Unitário				R$ 24,00

Mediana dos Preços Obtidos: R$ 23,70

Item 15: Camisa UV

PREÇOS	QUANTIDADE	PREÇO ESTIMADO	PERCENTUAL	PREÇO MÁXIMO	TOTAL
2	650	R$ 80,45 (un)	-	R$ 80,45	R$ 52.292,50

Preço Compras Governamentais	Órgão Público	Identificação	Data Homologação	Preço
1	MINISTÉRIO DA DEFESA | Comando do Exército | Comando Militar do Nordeste | COMANDO DO 1º GRUPAMENTO DE ENGENHARIA | 4º Batalhão de Engenharia de Construção	NºPregão:152020 UASG:160027	17/09/2020	R$ 85,90
Valor Unitário				R$ 85,90

Preço Público	Órgão Público	Identificação	Data Homologação	Preço
1	MUNICIPIO DE PARNAMIRIM / (1) SEARH - MUNICIPIO DE PARNAMIRIM RN	NºLicitação:830296	11/11/2020	R$ 75,00
Valor Unitário				R$ 75,00

Mediana dos Preços Obtidos: R$ 80,45

Item 16: Boné

PREÇOS	QUANTIDADE	PREÇO ESTIMADO	PERCENTUAL	PREÇO MÁXIMO	TOTAL
10	1.000	R$ 12,95 (un)	-	R$ 12,95	R$ 12.950,00

Preço Compras Governamentais	Órgão Público	Identificação	Data Homologação	Preço
1	MINISTÉRIO DA DEFESA | Comando do Exército | Comando Militar da Amazônia | 23ª Brigada de Infantaria de Selva	NºPregão:92020 UASG:160170	13/11/2020	R$ 12,95
2	Prefeitura Municipal de Ji-Paraná	NºPregão:882020 UASG:980005	30/09/2020	R$ 13,67
3	FUNDO MUNICIPAL DE SAÚDE DE BARCARENA	NºPregão:172020 UASG:927872	24/08/2020	R$ 10,00
Valor Unitário				R$ 12,21

Mediana dos Preços Obtidos: R$ 12,95

Item 17: Caderneta estilo Moleskine

PREÇOS	QUANTIDADE	PREÇO ESTIMADO	PERCENTUAL	PREÇO MÁXIMO	TOTAL
3	1.200	R$ 9,73 (un)	-	R$ 9,73	R$ 11.676,00

Preço Compras Governamentais	Órgão Público	Identificação	Data Homologação	Preço
1	MINISTÉRIO DA INFRAESTRUTURA | SECRETARIA EXECUTIVA | SUBSECRETARIA DE PLANEJAMENTO, ORÇAMENTO E ADMINISTRAÇÃO | COORDENACAO GERAL DE RECURSOS LOGISTICOS	NºPregão:142020 UASG:390004	17/11/2020	R$ 9,00
2	MINISTÉRIO DA INFRAESTRUTURA | SECRETARIA EXECUTIVA | SUBSECRETARIA DE PLANEJAMENTO, ORÇAMENTO E ADMINISTRAÇÃO | COORDENACAO GERAL DE RECURSOS LOGISTICOS	NºPregão:142020 UASG:390004	17/11/2020	R$ 10,10
Valor Unitário				R$ 9,55

Preço Público	Órgão Público	Identificação	Data Homologação	Preço
1	FUNDACAO DELFIM MENDES SILVEIRA / (2) LICIT FDMS	NºLicitação:816208	29/09/2020	R$ 9,73
Valor Unitário				R$ 9,73

Mediana dos Preços Obtidos: R$ 9,73

Item 18: Caderno

PREÇOS	QUANTIDADE	PREÇO ESTIMADO	PERCENTUAL	PREÇO MÁXIMO	TOTAL
3	500	R$ 21,90 (un)	-	R$ 21,90	R$ 10.950,00

Preço Compras Governamentais	Órgão Público	Identificação	Data Homologação	Preço
1	DEPARTAMENTO NAC.DE OBRAS CONTRA AS SECAS|DEPARTAMENTO NAC. DE OBRAS CONTRA AS SECAS	Dispensa de Licitação Nº 2/2020 UASG: 193010	-	R$ 21,90
2	MINISTÉRIO DA EDUCAÇÃO | Secretaria Executiva | Subsecretaria de Planejamento e Orçamento | Instituto Federal de Educação, Ciência e Tecnologia de Rondônia | Campus de Vilhena	NºPregão:12020 UASG:158342	12/08/2020	R$ 20,33
Valor Unitário				R$ 21,12

Preço Público	Órgão Público	Identificação	Data Homologação	Preço
1	SESC / (1) SESC ADMINISTRACAO REGIONAL	NºLicitação:837365	19/10/2020	R$ 22,00
Valor Unitário				R$ 22,00

Mediana dos Preços Obtidos: R$ 21,90

Item 19: Mini bloco ecológico(kraft) de anotações

PREÇOS	QUANTIDADE	PREÇO ESTIMADO	PERCENTUAL	PREÇO MÁXIMO	TOTAL
3	1.450	R$ 12,00 (un)	-	R$ 12,00	R$ 17.400,00

Preço Compras Governamentais	Órgão Público	Identificação	Data Homologação	Preço
1	GOVERNO DO ESTADO DO AMAZONAS | DEFENSORIA PUBLICA DO ESTADO DO AMAZONAS	NºPregão:192020 UASG:926430	25/11/2020	R$ 12,00
2	DEFENSORIA PÚBLICA DO ESTADO MATO GROSSO	NºPregão:352020 UASG:926947	18/11/2020	R$ 9,98
3	MINISTÉRIO DA DEFESA | Comando do Exército | Gabinete do Comandante do Exército	NºPregão:92020 UASG:160086	28/09/2020	R$ 12,85
Valor Unitário				R$ 11,61

Mediana dos Preços Obtidos: R$ 12,00

Item 20: Caneta padrão personalizada

PREÇOS	QUANTIDADE	PREÇO ESTIMADO	PERCENTUAL	PREÇO MÁXIMO	TOTAL
11	3.150	R$ 4,99 (un)	-	R$ 4,99	R$ 15.718,50

Preço Compras Governamentais	Órgão Público	Identificação	Data Homologação	Preço
1	MINISTÉRIO DA EDUCAÇÃO | Secretaria Executiva | Subsecretaria de Planejamento e Orçamento | Instituto Federal de Educação, Ciencia e Tecnologia Baiano | Instituto Federal de Educação, Ciência e Tecnologia Baiano - Campus Bom Jes | us da Lapa	NºPregão:112020 UASG:151889	03/11/2020	R$ 5,96
2	MINISTÉRIO DA DEFESA | Comando do Exército | Comando Militar do Nordeste | 7ª Região Militar/7ª Divisão de Exército | BASE ADMINISTRATIVA DA GUARNIÇÃO DE NATAL	NºPregão:32020 UASG:160342	08/10/2020	R$ 4,99
3	MINISTÉRIO DA SAÚDE | FUNDAÇÃO OSWALDO CRUZ | Instituto de Tecnologia em Imunobiologicos Bio Manguinhos	NºPregão:2192020 UASG:254445	24/09/2020	R$ 4,45
Valor Unitário				R$ 5,13

Mediana dos Preços Obtidos: R$ 4,99

Item 21: Caneta ecológica

PREÇOS	QUANTIDADE	PREÇO ESTIMADO	PERCENTUAL	PREÇO MÁXIMO	TOTAL
13	2.600	R$ 1,35 (un)	-	R$ 1,35	R$ 3.510,00

Preço Compras Governamentais	Órgão Público	Identificação	Data Homologação	Preço
1	MINISTÉRIO DA EDUCAÇÃO | Secretaria Executiva | Subsecretaria de Planejamento e Orçamento | Instituto Federal de Educação, Ciência e Tecnologia de Rondônia	NºPregão:42020 UASG:158148	09/09/2020	R$ 0,94
2	MINISTÉRIO DA EDUCAÇÃO | Secretaria Executiva | Subsecretaria de Planejamento e Orçamento | Instituto Federal de Educação, Ciência e Tecnologia do Tocantins	NºPregão:152020 UASG:158131	29/09/2020	R$ 1,35
3	MINISTÉRIO DA EDUCAÇÃO | Secretaria de Educação Media e Tecnológica | Instituto Federal de Educação, Ciencia e Tecnologia Catarinense | INSTITUTO FEDERAL CATARINENSE - CAMPUS FRAIBURGO	NºPregão:12020 UASG:152662	11/08/2020	R$ 1,50
Valor Unitário				R$ 1,26

Mediana dos Preços Obtidos: R$ 1,35

Item 22: Pasta de couro alto relevo reuniões.

PREÇOS	QUANTIDADE	PREÇO ESTIMADO	PERCENTUAL	PREÇO MÁXIMO	TOTAL
3	200	R$ 45,00 (un)	-	R$ 45,00	R$ 9.000,00

Preço Compras Governamentais	Órgão Público	Identificação	Data Homologação	Preço
1	MINISTÉRIO DA DEFESA | Comando do Exército | Departamento de Educação e Cultura do Exército | Diretoria de Ensino Preparatório e Assistêncial | Colégio Militar de Porto Alegre	NºPregão:22020 UASG:160393	17/11/2020	R$ 45,00
2	MINISTÉRIO DA DEFESA | Comando do Exército | Comando Militar do Nordeste | 7ª Região Militar/7ª Divisão de Exército | BASE ADMINISTRATIVA DA GUARNIÇÃO DE NATAL	NºPregão:32020 UASG:160342	08/10/2020	R$ 44,99
3	MINISTÉRIO DA DEFESA | Comando do Exército | Departamento de Educação e Cultura do Exército | Diretoria de Especialização e Extensão | Escola de Formação Complementar do Exercito - ESFCEX	NºPregão:42020 UASG:160525	22/10/2020	R$ 45,89
Valor Unitário				R$ 45,29

Mediana dos Preços Obtidos: R$ 45,00

Item 23: Pasta em PVC Cristal Transparente com Zíper

PREÇOS	QUANTIDADE	PREÇO ESTIMADO	PERCENTUAL	PREÇO MÁXIMO	TOTAL
3	3.000	R$ 4,12 (un)	-	R$ 4,12	R$ 12.360,00

Preço Compras Governamentais	Órgão Público	Identificação	Data Homologação	Preço
1	MINISTÉRIO DA DEFESA | Comando da Aeronáutica | GRUPAMENTO DE APOIO DE GUARATINGUETA	NºPregão:1012020 UASG:120635	16/10/2020	R$ 4,90
2	MINISTÉRIO DA SAÚDE | SECRETARIA ESPECIAL DE SAÚDE INDÍGENA | DISTRITO SANITARIO ESPECIAL INDIGENA VILHENA	NºPregão:222020 UASG:257050	02/10/2020	R$ 3,81
Valor Unitário				R$ 4,36

Preço Público	Órgão Público	Identificação	Data Homologação	Preço
1	ESTADO DA BAHIA / (1) SAEB - SECRETARIA DE ADMINISTRACAO	NºLicitação:819649	10/08/2020	R$ 4,12
Valor Unitário				R$ 4,12

Mediana dos Preços Obtidos: R$ 4,12

Item 24: Adesivo para carro

PREÇOS	QUANTIDADE	PREÇO ESTIMADO	PERCENTUAL	PREÇO MÁXIMO	TOTAL
3	100	R$ 43,00 (un)	-	R$ 43,00	R$ 4.300,00

Preço Compras Governamentais	Órgão Público	Identificação	Data Homologação	Preço

1	MINISTÉRIO DA EDUCAÇÃO | Secretaria Executiva | Subsecretaria de Planejamento e Orçamento | Instituto Federal de Educação, Ciencia e Tecnologia Baiano | Instituto Federal de Educação, Ciência e Tecnologia Baiano - Campus Bom Jes | us da Lapa	NºPregão:112020 UASG:151889	03/11/2020	R$ 43,00
2	MINISTÉRIO DA EDUCAÇÃO | Secretaria de Educação Media e Tecnológica | INSTITUTO FEDERAL DE SERGIPE/CAMPUS ITABAINA	NºPregão:22020 UASG:152430	22/09/2020	R$ 39,50
3	MINISTÉRIO DA EDUCAÇÃO | Secretaria de Educação Media e Tecnológica | Instituto Federal de Educação, Ciencia e Tecnologia Catarinense | INSTITUTO FEDERAL CATARINENSE - CAMPUS FRAIBURGO	NºPregão:12020 UASG:152662	11/08/2020	R$ 45,00
Valor Unitário				R$ 42,50

Mediana dos Preços Obtidos: R$ 43,00

Item 25: Adesivo vinil

PREÇOS	QUANTIDADE	PREÇO ESTIMADO	PERCENTUAL	PREÇO MÁXIMO	TOTAL
16	1.100	R$ 51,30 (un)	-	R$ 51,30	R$ 56.430,00

Preço Compras Governamentais	Órgão Público	Identificação	Data Homologação	Preço
1	FUNDAÇÃO UNIVERSIDADE FEDERAL DA GRANDE DOURADOS	NºPregão:532020 UASG:154502	20/10/2020	R$ 40,55
2	GOVERNO DO ESTADO DE GOIAS | PREFEITURA DE GOIANIA | CÂMARA MINUCIPAL DE GOIÂNIA	NºPregão:42020 UASG:926726	07/10/2020	R$ 51,30
3	PODER JUDICIÁRIO | Tribunal Superior do Trabalho | Tribunal Regional do Trabalho 16ª Região	NºPregão:72020 UASG:80018	01/10/2020	R$ 53,00
Valor Unitário				R$ 48,28

Mediana dos Preços Obtidos: R$ 51,30

Item 26: Adesivo IF Baiano

PREÇOS	QUANTIDADE	PREÇO ESTIMADO	PERCENTUAL	PREÇO MÁXIMO	TOTAL
3	2.200	R$ 0,50 (un)	-	R$ 0,50	R$ 1.100,00

Preço Compras Governamentais	Órgão Público	Identificação	Data Homologação	Preço
1	MINISTÉRIO DA EDUCAÇÃO | Secretaria Executiva | Subsecretaria de Planejamento e Orçamento | Instituto Federal de Educação, Ciência e Tecnologia do Amapá	NºPregão:132020 UASG:158150	19/11/2020	R$ 0,48
2	MINISTÉRIO DA DEFESA | Comando do Exército | Departamento de Ciência e Tecnologia | Diretoria do Serviço Geográfico | 3ªDivisão de Levantamento	NºPregão:32020 UASG:160179	28/09/2020	R$ 0,50
3	MINISTÉRIO DA EDUCAÇÃO | Fundação Faculdade Federal de Ciências Médicas de Porto Alegre	NºPregão:92020 UASG:154032	14/08/2020	R$ 0,67
Valor Unitário				R$ 0,55

Mediana dos Preços Obtidos: R$ 0,50

Item 27: Lona para faixas

PREÇOS	QUANTIDADE	PREÇO ESTIMADO	PERCENTUAL	PREÇO MÁXIMO	TOTAL
3	1.540	R$ 50,00 (un)	-	R$ 50,00	R$ 77.000,00

Preço Compras Governamentais	Órgão Público	Identificação	Data Homologação	Preço
1	PODER JUDICIÁRIO | Tribunal Superior do Trabalho	NºPregão:542020 UASG:80001	20/11/2020	R$ 56,00
2	PODER JUDICIÁRIO | Tribunal Superior do Trabalho	NºPregão:542020 UASG:80001	20/11/2020	R$ 50,00
3	FUNDACAO UNIVERSIDADE FEDERAL DO AMAPA|FUNDACAO UNIVERSIDADE FEDERAL/AP	Dispensa de Licitação Nº 13/2020 UASG: 154215	-	R$ 46,19
Valor Unitário				R$ 50,73

Mediana dos Preços Obtidos: R$ 50,00

Item 28: Banners

PREÇOS	QUANTIDADE	PREÇO ESTIMADO	PERCENTUAL	PREÇO MÁXIMO	TOTAL
13	616	R$ 42,00 (un)	-	R$ 42,00	R$ 25.872,00

Preço Compras Governamentais	Órgão Público	Identificação	Data Homologação	Preço
1	MINISTÉRIO DA SAÚDE | FUNDAÇÃO OSWALDO CRUZ | Instituto de Tecnologia em Imunobiologicos Bio Manguinhos	NºPregão:2792020 UASG:254445	09/11/2020	R$ 47,60
2	MINISTÉRIO DA DEFESA | Comando do Exército | Comando Militar da Amazônia | 2ºGrupamento de Engenharia de Construção	NºPregão:142020 UASG:160015	12/11/2020	R$ 42,00
3	MINISTÉRIO DA EDUCAÇÃO | Secretaria Executiva | Subsecretaria de Planejamento e Orçamento | Instituto Federal de Educação, Ciencia e Tecnologia Baiano | Instituto Federal de Educação, Ciência e Tecnologia Baiano - Campus Bom Jes | us da Lapa	NºPregão:112020 UASG:151889	03/11/2020	R$ 36,70
Valor Unitário				R$ 42,10

Mediana dos Preços Obtidos: R$ 42,00

Item 29: Balcão para recepção / informação

PREÇOS	QUANTIDADE	PREÇO ESTIMADO	PERCENTUAL	PREÇO MÁXIMO	TOTAL
0	1	R$ 0,00 (un)	-	R$ 0,00	R$ 0,00

Mediana dos Preços Obtidos: R$ 0,00

Item 30: Totem triedro institucional

PREÇOS	QUANTIDADE	PREÇO ESTIMADO	PERCENTUAL	PREÇO MÁXIMO	TOTAL
1	63	R$ 178,00 (un)	-	R$ 178,00	R$ 11.214,00

Preço Compras Governamentais	Órgão Público	Identificação	Data Homologação	Preço
1	FUNDO MUNICIPAL DE ASSISTÊNCIA SOCIAL E DESENVOLVIMENTO SOCIAL DE MARITUBA	NºPregão:42020 UASG:927426	17/08/2020	R$ 178,00

Preço Compras Governamentais	Órgão Público	Identificação	Data Homologação	Preço
Valor Unitário				R$ 178,00

Mediana dos Preços Obtidos: R$ 178,00

Item 31: Sacola algodão – ecobag

PREÇOS	QUANTIDADE	PREÇO ESTIMADO	PERCENTUAL	PREÇO MÁXIMO	TOTAL
14	4.910	R$ 7,49 (un)	-	R$ 7,49	R$ 36.775,90

Preço Compras Governamentais	Órgão Público	Identificação	Data Homologação	Preço
1	MINISTÉRIO DA CIÊNCIA, TECNOLOGIA, INOVAÇÃO E TECNOLOGIA | Museu Paraense Emílio Goeldi	NºPregão:112020 UASG:240125	06/11/2020	R$ 7,49
2	MINISTÉRIO DA EDUCAÇÃO | Secretaria Executiva | Subsecretaria de Planejamento e Orçamento | Instituto Federal de Educação, Ciência e Tecnologia de Rondônia	NºPregão:42020 UASG:158148	09/09/2020	R$ 7,44
3	MINISTÉRIO DA EDUCAÇÃO | Universidade Federal de Santa Catarina | Pró-Reitoria de Administração	NºPregão:1952020 UASG:153163	20/08/2020	R$ 7,58
Valor Unitário				R$ 7,50

Mediana dos Preços Obtidos: R$ 7,49

Item 32: Mochila personalizada

PREÇOS	QUANTIDADE	PREÇO ESTIMADO	PERCENTUAL	PREÇO MÁXIMO	TOTAL
5	1.000	R$ 52,50 (un)	-	R$ 52,50	R$ 52.500,00

Preço Compras Governamentais	Órgão Público	Identificação	Data Homologação	Preço
1	CORPO DE BOMBEIROS MILITAR DO ESTADO DE GOIÁS | PREF.MUN.DE CAMPO ALEGRE	NºPregão:972020 UASG:982727	04/11/2020	R$ 52,50
2	PREFEITURA MUNICIPAL DE MARMELEIRO - PR	NºPregão:472020 UASG:454524	24/08/2020	R$ 49,00
3	GOVERNO DO ESTADO DE RORAIMA | Prefeitura Municipal de Boa Vista	NºPregão:872020 UASG:980301	23/10/2020	R$ 59,51
Valor Unitário				R$ 53,67

Mediana dos Preços Obtidos: R$ 52,50

Item 33: Pencard personalizado

PREÇOS	QUANTIDADE	PREÇO ESTIMADO	PERCENTUAL	PREÇO MÁXIMO	TOTAL
36	390	R$ 30,70 (un)	-	R$ 30,70	R$ 11.973,00

Preço Compras Governamentais	Órgão Público	Identificação	Data Homologação	Preço
1	MINISTÉRIO DA JUSTIÇA | Departamento de Polícia Federal | Superintendência Regional no Ceará	NºPregão:112020 UASG:200392	08/09/2020	R$ 31,52

Preço Compras Governamentais	Órgão Público	Identificação	Data Homologação	Preço
2	PREFEITURA MUNICIPAL DE MANDIRITUBA	NºPregão:482020 UASG:455978	13/08/2020	R$ 30,70
3	MINISTÉRIO DA DEFESA | Comando da Aeronáutica | GRUPAMENTO DE APOIO DE BELÉM	NºPregão:1612019 UASG:120628	02/07/2020	R$ 29,99
Valor Unitário				R$ 30,74

Mediana dos Preços Obtidos: R$ 30,70

Item 34: Caneca

PREÇOS	QUANTIDADE	PREÇO ESTIMADO	PERCENTUAL	PREÇO MÁXIMO	TOTAL
3	1.600	R$ 9,79 (un)	-	R$ 9,79	R$ 15.664,00

Preço Compras Governamentais	Órgão Público	Identificação	Data Homologação	Preço
1	MINISTÉRIO DA EDUCAÇÃO | Universidade Federal de Santa Catarina | Pró-Reitoria de Administração	NºPregão:2882020 UASG:153163	11/11/2020	R$ 9,61
2	MINISTÉRIO DA EDUCAÇÃO | INSTITUTO FEDERAL DE EDUCAÇÃO, CIÊNCIA E TECNOLOGIA DE SÃO PAULO | INSTITUTO FEDERAL DE EDUCAÇÃO, CIÊNCIA E TECNOLOGIA DE SÃO PAULO/CAMPUS MAT | ÃO	NºPregão:377112020 UASG:158711	11/11/2020	R$ 9,79
3	MINISTÉRIO DA EDUCAÇÃO | Universidade Federal de Santa Maria	NºPregão:1132020 UASG:153164	27/10/2020	R$ 9,89
Valor Unitário				R$ 9,76

Mediana dos Preços Obtidos: R$ 9,79

Item 35: Squeeze

PREÇOS	QUANTIDADE	PREÇO ESTIMADO	PERCENTUAL	PREÇO MÁXIMO	TOTAL
3	3.180	R$ 4,85 (un)	-	R$ 4,85	R$ 15.423,00

Preço Compras Governamentais	Órgão Público	Identificação	Data Homologação	Preço
1	MINISTÉRIO DA DEFESA | Comando do Exército | Comando Militar do Sul | COMANDO DA 3ª DIVISÃO DO EXÉRCITO - BASE ADMINISTRATIVA DA GUARNIÇÃO DE SAN | TA MARIA | 1ªBatalhão de Comunicações Divisionário	NºPregão:192020 UASG:160250	24/11/2020	R$ 4,85
2	MINISTÉRIO DA DEFESA | Comando do Exército | Departamento de Educação e Cultura do Exército | Diretoria de Especialização e Extensão | Escola de Formação Complementar do Exercito - ESFCEX	NºPregão:42020 UASG:160525	22/10/2020	R$ 4,63
3	MINISTÉRIO DA EDUCAÇÃO | Fundação Universidade de Brasília - FUB	NºPregão:112020 UASG:154040	02/09/2020	R$ 4,85
Valor Unitário				R$ 4,78

Mediana dos Preços Obtidos: R$ 4,85

Item 36: Botton

PREÇOS	QUANTIDADE	PREÇO ESTIMADO	PERCENTUAL	PREÇO MÁXIMO	TOTAL
8	1.200	R$ 4,45 (un)	-	R$ 4,45	R$ 5.340,00

Preço Compras Governamentais	Órgão Público	Identificação	Data Homologação	Preço
1	MINISTÉRIO DA EDUCAÇÃO | Fundação Universidade Federal do Pampa - UNIPAMPA	NºPregão:302020 UASG:154359	27/11/2020	R$ 4,45
2	MINISTÉRIO DA EDUCAÇÃO | Universidade Federal da Paraíba	NºPregão:132020 UASG:153065	11/09/2020	R$ 4,30
3	GOVERNO DO DISTRITO FEDERAL - GDF | SECRETARIA DE ESTADO DE ECONOMIA DO DISTRITO FEDERAL | Diretoria de Suprimentos e Licitações	NºPregão:572020 UASG:974002	06/07/2020	R$ 4,68
Valor Unitário				R$ 4,48

Mediana dos Preços Obtidos: R$ 4,45

Item 37: Troféu

PREÇOS	QUANTIDADE	PREÇO ESTIMADO	PERCENTUAL	PREÇO MÁXIMO	TOTAL
3	70	R$ 69,98 (un)	-	R$ 69,98	R$ 4.898,60

Preço Compras Governamentais	Órgão Público	Identificação	Data Homologação	Preço
1	MINISTÉRIO DA DEFESA | Comando do Exército | Departamento de Educação e Cultura do Exército | Diretoria de Especialização e Extensão | Escola de Formação Complementar do Exercito - ESFCEX	NºPregão:42020 UASG:160525	22/10/2020	R$ 72,03
2	MINISTÉRIO DA DEFESA | Comando do Exército | Departamento de Educação e Cultura do Exército | Diretoria de Especialização e Extensão | Escola de Formação Complementar do Exercito - ESFCEX	NºPregão:42020 UASG:160525	22/10/2020	R$ 69,85
3	MINISTÉRIO DA DEFESA | Comando do Exército | Departamento de Educação e Cultura do Exército | Diretoria de Ensino Preparatório e Assistêncial | Colégio Militar de Curitiba	NºPregão:52020 UASG:160077	18/08/2020	R$ 69,98
Valor Unitário				R$ 70,62

Mediana dos Preços Obtidos: R$ 69,98

Item 38: Placa homenagem

PREÇOS	QUANTIDADE	PREÇO ESTIMADO	PERCENTUAL	PREÇO MÁXIMO	TOTAL
3	55	R$ 65,00 (un)	-	R$ 65,00	R$ 3.575,00

Preço Compras Governamentais	Órgão Público	Identificação	Data Homologação	Preço
1	GOVERNO DO ESTADO DO PARANÁ | PREFEITURA MUNICIPAL DE PIRAQUARA	NºPregão:592020 UASG:987769	22/10/2020	R$ 65,00
2	MINISTÉRIO DA EDUCAÇÃO | Secretaria Executiva | Subsecretaria de Planejamento e Orçamento | Instituto Federal de Educação, Ciência e Tecnologia de Rondônia	NºPregão:42020 UASG:158148	09/09/2020	R$ 65,00
3	MINISTÉRIO DA DEFESA | Comando do Exército | Comando Militar do Sul | 6ªDivisão de Exército | 8ªBrigada de Infantaria Motorizada | 19ºBatlhão de Infantaria Motorizado	NºPregão:302020 UASG:160433	02/09/2020	R$ 64,14
Valor Unitário				R$ 64,71

Mediana dos Preços Obtidos: R$ 65,00

Item 39: Boné Tipo 2

PREÇOS	QUANTIDADE	PREÇO ESTIMADO	PERCENTUAL	PREÇO MÁXIMO	TOTAL
3	1.735	R$ 18,80 (un)	-	R$ 18,80	R$ 32.618,00

Preço Compras Governamentais	Órgão Público	Identificação	Data Homologação	Preço
1	PREFEITURA MUNICIPAL DE GENERAL CARNEIRO PR	NºPregão:522020 UASG:987567	01/10/2020	R$ 18,00
2	MINISTÉRIO DA DEFESA | Comando da Aeronáutica | GRUPAMENTO DE APOIO DO GALEÃO	NºPregão:332020 UASG:120645	09/11/2020	R$ 19,75
3	GOVERNO DO DISTRITO FEDERAL - GDF | Secretaria de Estado de Segurança Pública | Departamento de Trânsito do Distrito Federal	NºPregão:132020 UASG:926142	24/09/2020	R$ 18,80
Valor Unitário				R$ 18,85

Mediana dos Preços Obtidos: R$ 18,80

Valor Global: R$ 898.668,70

Detalhamento dos Itens

Item 1: Folder A4

Preço Estimado: R$ 0,74 (un) **Percentual:** - **Preço Máximo:** R$ 0,74 **Média dos Preços Obtidos:** R$ 0,74

Quantidade	Descrição	Observação
35.100 Unidades	Impressão de folder, formato A4 (297mm x 210mm), duas dobras, cores: 4x4, papel couché fosco ou brilho 150g. As artes p oderão ser distintas e serão fornecidas pelo IF Baiano. Pedido mínimo de 50 unidades.	

Preço (Compras Governamentais) 1: Preço do Fornecedor Vencedor — R$ 0,74

Inc. I Art. 5º da IN 73 de 05 de Agosto de 2020

Órgão: GOVERNO DO ESTADO DE GOIAS
PREFEITURA DE GOIANIA
CÂMARA MINUCIPAL DE GOIÂNIA

Objeto: Contratação de empresa especializada para fornecimento de serviços gráficos, conforme condições e especificações estabelecidas no Edital e seus Anexos..

Descrição: IMPRESSO PADRONIZADO - IMPRESSO PADRONIZADO, MATERIAL PAPEL COUCHÊ FOSCO, TIPO FOLDER, GRAMATURA 150 G/M2, COMPRIMENTO 30 CM, LARGURA 21 CM, COR 4/4, APLICAÇÃO DIVULGAÇÃO INSTITUCIONAL

Data: 24/09/2020 09:00
Modalidade: Pregão Eletrônico
SRP: NÃO
Identificação: NºPregão:42020 / UASG:926726
Lote/Item: 2/10
Ata: Link Ata
Adjudicação: 03/11/2020 12:23
Homologação: 19/11/2020 09:50
Fonte: www.comprasgovernamentais.gov.br
Quantidade: 25.000
Unidade: Unidade
UF: GO

CNPJ	Razão Social do Fornecedor	Valor da Proposta Final

29.253.577/0001-97 * VENCEDOR *	ROGER ANDRE BRAUN	R$ 0,74

Preço (Compras Governamentais) 2: Preço do Fornecedor Vencedor — R$ 0,85

Inc. I Art. 5º da IN 73 de 05 de Agosto de 2020

Órgão: MINISTÉRIO DA EDUCAÇÃO
Fundação Faculdade Federal de Ciências Médicas de Porto Alegre

Objeto: Registro de Preços para aquisição de MATERIAIS IMPRESSOS, produzidos por IMPRESSÃO OFFSET, DIGITAL ou SERIGRÁFICA, e RECORTE ELETRÔNICO, observadas as condições e exigências estabelecidas no Edital e seus Anexos..

Descrição: **IMPRESSO PADRONIZADO** - IMPRESSO PADRONIZADO, MATERIAL PAPEL COUCHÊ BRILHO, TIPO FOLDER, GRAMATURA 180G/M2, COMPRIMENTO 297 MM, LARGURA 210 MM, COR 4/4, CARACTERÍSTICAS ADICIONAIS 2 DOBRAS

CatMat: **452360** - IMPRESSO PADRONIZADO, MATERIAL PAPEL COUCHÊ BRILHO TIPO FOLDER GRAMATURA 180 G/M2 COMPRIMENTO 297 MM LARGURA 210 MM COR 4/4 CARACTERÍSTICAS ADICIONAIS 2 DOBRAS

Data: 05/08/2020 09:00
Modalidade: Pregão Eletrônico
SRP: SIM
Identificação: NºPregão:92020 / UASG:154032
Lote/Item: 3/29
Ata: Link Ata
Adjudicação: 13/08/2020 16:48
Homologação: 14/08/2020 14:59
Fonte: www.comprasgovernamentais.gov.br
Quantidade: 17.000
Unidade: Unidade
UF: RS

CNPJ	Razão Social do Fornecedor	Valor da Proposta Final
02.507.787/0001-08 * VENCEDOR *	GRAFICA E EDITORA RELAMPAGO LTDA	R$ 0,85

Preço (Compras Governamentais) 3: Preço do Fornecedor Vencedor — R$ 0,62

Inc. I Art. 5º da IN 73 de 05 de Agosto de 2020

Órgão: CENTRAL DE LICITAÇÕES DE FORTALEZA

Objeto: Constitui objeto da presente licitação, a seleção de empresa para o registro de preços visando aquisições futuras e eventuais de material gráfico como cópias, encadernações, livros, papelaria institucional, fichas de matrícula, diários de classe e cadernos de planejamento dos professores e coordenadores para a secretaria municipal da educação - sme- fortaleza/ce, Demais expecificacoes de acordo com o anexo 01 termo de referencia deste edital..

Descrição: **IMPRESSO PADRONIZADO** - IMPRESSO PADRONIZADO, MATERIAL PAPEL COUCHÊ FOSCO, TIPO FOLDER, GRAMATURA 150 G/M2, COMPRIMENTO 30 CM, LARGURA 21 CM, COR 4/4, APLICAÇÃO DIVULGAÇÃO INSTITUCIONAL

CatMat: **463689** - IMPRESSO PADRONIZADO

Data: 20/04/2020 10:15
Modalidade: Pregão Eletrônico
SRP: NÃO
Identificação: NºPregão:672020 / UASG:927744
Lote/Item: 6/42
Ata: Link Ata
Adjudicação: 05/08/2020 12:10
Homologação: 19/11/2020 10:44
Fonte: www.comprasgovernamentais.gov.br
Quantidade: 37.500
Unidade: Unidade
UF: CE

CNPJ	Razão Social do Fornecedor	Valor da Proposta Final
10.670.251/0001-37 * VENCEDOR *	MOTOGRAFICA E COMERCIO DE PAPEIS LTDA	R$ 0,62

Item 2: Flyer A5

Preço Estimado: R$ 0,37 (un) **Percentual:** - **Preço Máximo:** R$ 0,37 **Média dos Preços Obtidos:** R$ 0,37

Quantidade	Descrição	Observação
73.800 Unidades	Impressão de flyers, tamanho A5 (14,8 x 21cm), frente e verso coloridos (4x4 cores), papel couchê fosco ou brilho, gramatura 90g. Arte fornecida pelo IF Baiano. Impressão off-set de alta qualidade com CTP incluso. As artes poderão ser distintas e se rão fornecidas pelo IF Baiano. Pedido mínimo de 1.000 unidades.	

Preço (Compras Governamentais) 1: Preço do Fornecedor Vencedor — R$ 0,37

Inc. I Art. 5º da IN 73 de 05 de Agosto de 2020

Órgão: MINISTÉRIO DA DEFESA
Comando do Exército
Comando Militar do Sudeste
1ª Brigada de Artilharia Antiaérea

Objeto: Aquisição de material gráfico personalizado..

Descrição: **FOLHETO NAO TECNICO** - FOLHETO NAO TECNICO, MATERIAL PAPEL COUCHÊ, TIPO FLYER, MEDIDA 15 X 21 CM, TIPO IMPRESSÃO 4/0, CARACTERÍSTICAS ADICIONAIS CONFORME MODELO

CatMat: **471787** -

Data: 27/10/2020 10:01
Modalidade: Pregão Eletrônico
SRP: SIM
Identificação: NºPregão:22020 / UASG:160293
Lote/Item: /47
Ata: Link Ata
Adjudicação: 04/11/2020 17:30
Homologação: 05/11/2020 14:07
Fonte: www.comprasgovernamentais.gov.br
Quantidade: 4.001
Unidade: Unidade
UF: SP

CNPJ	Razão Social do Fornecedor	Valor da Proposta Final
35.337.648/0001-32 * VENCEDOR *	EDER CRUZ CASTELO BRANCO	R$ 0,37

Preço (Compras Governamentais) 2: Preço do Fornecedor Vencedor — R$ 0,45

Inc. I Art. 5º da IN 73 de 05 de Agosto de 2020

Órgão: MINISTÉRIO DA DEFESA
Comando da Aeronáutica
BASE AEREA DE RECIFE

Objeto: Registro de preços para contratação de serviços gráficos, para atender as necessidades da Guarnição de Aeronáutica de Recife..

Descrição: **FOLHETO NAO TECNICO** - FOLHETO NAO TECNICO, MATERIAL PAPEL COUCHÊ, TIPO FLYER, MEDIDA 10,5 X 15 CM, GRAMATURA 150 G/M2, TIPO IMPRESSÃO 4/0, CARACTERÍSTICAS ADICIONAIS CONFORME MODELO

CatMat: **457225** - FOLHETO NAO TECNICO, MATERIAL PAPEL COUCHÊ TIPO FLYER MEDIDA 10,5 X 15 CM GRAMATURA 150 G/M2 TIPO IMPRESSÃO 4/0 CARACTERÍSTICAS ADICIONAIS CONFORME MODELO

Data: 14/10/2020 10:08
Modalidade: Pregão Eletrônico
SRP: SIM
Identificação: NºPregão:482020 / UASG:120632
Lote/Item: /139
Ata: Link Ata
Adjudicação: 10/11/2020 11:06
Homologação: 19/11/2020 17:27
Fonte: www.comprasgovernamentais.gov.br
Quantidade: 100
Unidade: Unidade
UF: PE

CNPJ	Razão Social do Fornecedor	Valor da Proposta Final
18.658.386/0001-99 * VENCEDOR *	MARIA L CAMINHA DA SILVA	R$ 0,45

Preço (Compras Governamentais) 3: Preço do Fornecedor Vencedor — R$ 0,35

Inc. I Art. 5º da IN 73 de 05 de Agosto de 2020

Órgão: MINISTÉRIO DA INFRAESTRUTURA
SECRETARIA EXECUTIVA
SUBSECRETARIA DE PLANEJAMENTO, ORÇAMENTO E ADMINISTRAÇÃO
COORDENACAO GERAL DE RECURSOS LOGISTICOS

Objeto: Registro de Preços para aquisição de serviços gráficos, por demanda, incluindo todo material e mão de obra necessários, para executar a impressão de materiais de caráter técnico, institucional e de utilidade pública, para atender as diversas unidades do Ministério, conforme especificações e quantitativos estimados no Termo de Referência/Projeto Básico, devendo o material impresso ser entregue no Ministério da Infraestrutura, em Brasília-DF..

Descrição: **Gráfico - Confecção Selo / Convite / Impressos / CertificadoEnvelope** - Flyer - Especificação: Tamanho: 10x15cm, Papel couchê fosco 120 gramas + Bopp; Impressão 4/4 cores. Unidade de fornecimento: unidade.

CatSer: **18724** - Gráfico - confecção selo , convite , impressos , certificadoenvelope

Data: 07/10/2020 09:36
Modalidade: Pregão Eletrônico
SRP: SIM
Identificação: NºPregão:142020 / UASG:390004
Lote/Item: 1/5
Ata: Link Ata
Adjudicação: 20/10/2020 14:41
Homologação: 17/11/2020 17:40
Fonte: www.comprasgovernamentais.gov.br
Quantidade: 1.700
Unidade: Unidade
UF: DF

CNPJ	Razão Social do Fornecedor	Valor da Proposta Final
13.331.928/0001-09 * VENCEDOR *	LISANDRO TAVARES DE SOUSA EIRELI	R$ 0,35

Item 3: Cartaz A2

Preço Estimado: R$ 2,49 (un) **Percentual:** - **Preço Máximo:** R$ 2,49 **Média dos Preços Obtidos:** R$ 2,49

Quantidade	Descrição	Observação
3.630 Unidades	Impressão de cartazes, formato A2 (594x420mm). Papel couchê liso. Gramatura 170g, 4x0 cor. Fita dupla face 10x40mm nos quatro cantos. Impressão de alta qualidade com CTP incluso. As artes poderão ser distintas e serão fornecidas pelo IF Baiano. Pedido mínimo de 10 unidades.	

Preço (Compras Governamentais) 1: Preço do Fornecedor Vencedor — R$ 2,49

Inc. I Art. 5º da IN 73 de 05 de Agosto de 2020

Órgão: PREFEITURA MUNICIPAL DE OBIDOS

Objeto: Contratação de empresa especializada em prestação de Serviços Gráficos, para atender as demandas dos serviços desenvolvidos pela Secretaria Municipal de Saúde SEMSA, no exercício de 2020, conforme especificações contidas no Termo de Referência Anexo I do edital..

Descrição: **Gráfico - Confecção Selo / Convite / Impressos / CertificadoEnvelope** - CARTAZ PARA CAMPANHAS CONTRA O AEDES - formato a2(42,0cm x 59,4cm), com qualidade digital, papel couchêt. arte a combinar.

CatSer: **18724** - Gráfico - confecção selo , convite , impressos , certificadoenvelope

Data: 04/08/2020 09:01
Modalidade: Pregão Eletrônico
SRP: NÃO
Identificação: NºPregão:102020 / UASG:980501
Lote/Item: /132
Ata: Link Ata
Adjudicação: 22/09/2020 00:00
Homologação: 22/09/2020 00:08
Fonte: www.comprasgovernamentais.gov.br
Quantidade: 400
Unidade: Unidade
UF: PA

CNPJ	Razão Social do Fornecedor	Valor da Proposta Final
02.472.396/0002-86 * VENCEDOR *	GRAFICA E EDITORA ALIANCA LTDA	R$ 2,49

Preço (Compras Governamentais) 2: Preço do Fornecedor Vencedor — R$ 2,00

Inc. I Art. 5º da IN 73 de 05 de Agosto de 2020

Órgão: MINISTÉRIO DA EDUCAÇÃO
Secretaria de Educação Media e Tecnológica
Instituto Federal de Educação, Ciencia e Tecnologia Catarinense
INSTITUTO FEDERAL CATARINENSE - CAMPUS FRAIBURGO

Objeto: O objeto da presente licitação é a escolha da proposta mais vantajosa para aquisição de Materiais Gráficos e de Comunicação Visual para o Instituto Federal de Educação, Ciência e Tecnologia Catarinense Campus Fraiburgo e demais órgãos participantes..

Descrição: **CARTAZ** - Cartaz tipo 1. Formato: 42x59,4 cm (A2). Cor: 4x0. Papel reciclato 180 g/m². Acabamento: 5 pontos de adesivo dupla face no verso (referência: 3M ou similar) de, no mínimo, 2 cm², para fixação. Com serviço de desenvolvimento e/ou alteração de arte por parte da contratada, que deve ser aprovada antes da impressão do material, a partir das diretrizes comunicadas pelo solicitante. Pedido mínimo 100.

CatMat: **54836** - CARTAZ , CARTAZ IMPRESSO NOME

Data: 22/07/2020 09:00
Modalidade: Pregão Eletrônico
SRP: SIM
Identificação: NºPregão:12020 / UASG:152662
Lote/Item: /31
Ata: Link Ata
Adjudicação: 03/08/2020 15:13
Homologação: 11/08/2020 08:42
Fonte: www.comprasgovernamentais.gov.br
Quantidade: 1.800
Unidade: Unidade
UF: SC

CNPJ	Razão Social do Fornecedor	Valor da Proposta Final
09.181.312/0001-13 * VENCEDOR *	A VIEIRA SERVICOS	R$ 2,00

Preço (Compras Governamentais) 3: Mediana das Propostas Finais **R$ 2,50**

Inc. I Art. 5º da IN 73 de 05 de Agosto de 2020

Órgão: MINISTÉRIO DA EDUCAÇÃO
Universidade Federal do Recônvavo da Bahia

Objeto: Registro de preços para contratação de empresa especializada na prestação de serviços gráficos de impressão com fornecimento de materiais, visando atender as necessidades da Universidade Federal do Recôncavo da Bahia UFRB, nos próximos 12 (doses) meses..

Descrição: **Editoração** - Descrição: Impressão Digital Descrição Complementar: Cartaz A2, couchê brilho, 115gm , 4x0 cores.

CatSer: **10138** - Editoração

Data: 10/06/2020 09:04
Modalidade: Pregão Eletrônico
SRP: SIM
Identificação: NºPregão:12020 / UASG:158092
Lote/Item: 1/3
Ata: Link Ata
Fonte: www.comprasgovernamentais.gov.br
Quantidade: 700
Unidade: Unidade
UF: BA

CNPJ	Razão Social do Fornecedor	Valor da Proposta Final
35.337.648/0001-32	EDER CRUZ CASTELO BRANCO	R$ 0,90
82.581.406/0001-70	CROMOS EDITORA E INDUSTRIA GRAFICA LTDA	R$ 1,00
27.232.288/0001-86 * VENCEDOR *	RB COMUNICACAO VISUAL EIRELI	R$ 1,38
11.114.463/0001-09	GRAFICA EDITORA FORMULARIOS CONTINUOS E ETIQUETAS F & F LTDA	R$ 2,00
26.425.181/0001-91	EDITORA GRAFICA GUARANY LTDA	R$ 3,00
11.184.290/0001-97	SEIKE & MONTEIRO LTDA	R$ 5,00
11.943.208/0001-60	GRAFICA 3 COMUNICACAO E SERVICOS GRAFICOS LTDA	R$ 5,00
17.615.848/0001-28	TEIXEIRA IMPRESSAO DIGITAL E SOLUCOES GRAFICAS LTDA	R$ 21.428,57

Item 4: Cartão de visita

Preço Estimado: R$ 0,63 (un) **Percentual:** - **Preço Máximo:** R$ 0,63 **Média dos Preços Obtidos:** R$ 0,63

Quantidade	Descrição	Observação
700 Unidades	Papel couchê, 240 g/m² ou gramatura superior. Tamanho: 5x9 cm. Cor: 4x4. Acabamento: laminação bopp. Acondicionamento: kits de 100 cartões. Com serviço de desenvolvimento e/ou alteração de arte por parte da contratada, que deve ser aprovada ant es da impressão do material, a partir das diretrizes comunicadas pelo solicitante. Pedido mínimo 2 kits. Arte fornecida pelo IF B aiano	

Preço (Compras Governamentais) 1: Preço do Fornecedor Vencedor — R$ 0,44

Inc. I Art. 5º da IN 73 de 05 de Agosto de 2020

Órgão: Conselho Regional de Enfermagem do Tocantins
Objeto: Registro de Preços para futura e eventual aquisição de serviços gráficos e materiais institucionais, para atender as necessidades do Conselho Regional de Enfermagem do Tocantins..
Descrição: **CARTÃO VISITA** - CARTÃO VISITA, MATERIAL PAPEL COUCHÊ, COMPRIMENTO 8,5 CM, ALTURA 5 CM, GRAMATURA 230 G/M2
CatMat: **372290** - CARTÃO VISITA , MATERIAL PAPEL COUCHÊ, COMPRIMENTO 8,5 CM, ALTURA 5 CM, GRAMATURA 230 G/M2

Data: 26/10/2020 08:26
Modalidade: Pregão Eletrônico
SRP: SIM
Identificação: NºPregão:82020 / UASG:926347
Lote/Item: 3/21
Ata: Link Ata
Adjudicação: 30/10/2020 11:28
Homologação: 17/11/2020 10:41
Fonte: www.comprasgovernamentais.gov.br
Quantidade: 4.000
Unidade: Unidade
UF: TO

CNPJ	Razão Social do Fornecedor	Valor da Proposta Final
16.640.717/0001-38 * VENCEDOR *	D'COLAR GRAFICA E ETIQUETAS EIRELI	R$ 0,44

Preço (Compras Governamentais) 2: Preço do Fornecedor Vencedor — R$ 0,66

Inc. I Art. 5º da IN 73 de 05 de Agosto de 2020

Órgão: MINISTÉRIO DA EDUCAÇÃO
Secretaria Executiva
Subsecretaria de Planejamento e Orçamento
Instituto Federal de Educação, Ciência e Tecnologia do Tocantins
Objeto: Contratação de serviços gráficos para atender demandas do IFTO..
Descrição: **Serviço gráfico - policromia** - Cartão de visita: tamanho 9x5cm, papel reciclato 240gr, impressão em policromia 4/4. Acabamento: aplicação de veniz UV localizado, Hot Stamp e alto relevo.
CatSer: **17353** - Serviço gráfico - policromia

Data: 21/08/2020 09:00
Modalidade: Pregão Eletrônico
SRP: SIM
Identificação: NºPregão:152020 / UASG:158131
Lote/Item: /1
Ata: Link Ata
Adjudicação: 15/09/2020 11:21
Homologação: 29/09/2020 14:19
Fonte: www.comprasgovernamentais.gov.br
Quantidade: 3.500
Unidade: Unidade
UF: TO

CNPJ	Razão Social do Fornecedor	Valor da Proposta Final
34.072.654/0001-42 * VENCEDOR *	FLEXOWAY GRAFICA, ETIQUETAS E IMPRESSAO DIGITAL EIRELI	R$ 0,66

Preço (Compras Governamentais) 3: Mediana das Propostas Finais — R$ 0,63

Inc. I Art. 5º da IN 73 de 05 de Agosto de 2020

Órgão: MINISTÉRIO DA EDUCAÇÃO
Fundação Faculdade Federal de Ciências Médicas de Porto Alegre

Objeto: Registro de Preços para aquisição de MATERIAIS IMPRESSOS, produzidos por IMPRESSÃO OFFSET, DIGITAL ou SERIGRÁFICA, e RECORTE ELETRÔNICO, observadas as condições e exigências estabelecidas no Edital e seus Anexos..

Descrição: CARTÃO VISITA - Cartão visita, cartao de visita

CatMat: 33731 - CARTÃO VISITA , CARTAO DE VISITA NOME

Data: 05/08/2020 09:00
Modalidade: Pregão Eletrônico
SRP: SIM
Identificação: NºPregão:92020 / UASG:154032
Lote/Item: 2/7
Ata: Link Ata
Adjudicação: 13/08/2020 16:47
Homologação: 14/08/2020 14:57
Fonte: www.comprasgovernamentais.gov.br
Quantidade: 8.000
Unidade: Unidade
UF: RS

CNPJ	Razão Social do Fornecedor	Valor da Proposta Final
14.292.313/0001-75	POLIMPRESSOS SERVICOS GRAFICOS LTDA	R$ 0,40
09.413.342/0001-08 * VENCEDOR *	PONTODIGITAL SERVICOS GRAFICOS LTDA	R$ 0,45
02.507.787/0001-08	GRAFICA E EDITORA RELAMPAGO LTDA	R$ 0,57
93.439.313/0001-21	GRAFICA R J R LTDA	R$ 0,60
34.072.654/0001-42	FLEXOWAY GRAFICA, ETIQUETAS E IMPRESSAO DIGITAL EIRELI	R$ 0,66
04.137.442/0001-35	GL EDITORA GRAFICA LTDA	R$ 0,83
07.168.075/0001-25	PATRICIA DE MELO VALADARES TAVARES	R$ 1,00
17.615.848/0001-28	TEIXEIRA IMPRESSAO DIGITAL E SOLUCOES GRAFICAS LTDA	R$ 5.000,00

Item 5: Livreto

Preço Estimado: R$ 2,05 (un) **Percentual:** - **Preço Máximo:** R$ 2,05 **Média dos Preços Obtidos:** R$ 2,05

Quantidade	Descrição	Observação
500 Unidades	Livreto Tamanho fechado: A6. Tamanho aberto: A5. Papel/capa: couchê fosco ou brilho 170g. Papel/miolo: couchê fosco 115g. (24 páginas), 4x4 cores, com entrega de boneca/ amostra. As artes poderão ser distintas e serão fornecidas pelo IF Baiano.	

Preço (Compras Governamentais) 1: Preço do Fornecedor Vencedor — R$ 1,97

Inc. I Art. 5º da IN 73 de 05 de Agosto de 2020

Órgão: PREFEITURA MUNICIPAL DE REALEZA

Objeto: Formação de Registro de Preços visando à eventual aquisição de material gráfico com o fim de atender as necessidades do Município de Realeza..

Descrição: PAPEL CARTÃO - CARTILHA NO FORMATO REVISTA, TAMANHO 14 X 20 CM, CAPA COLORIDA DE PAPEL COUCHÊ 170 E INTERIOR COLORIDO, COM PAPEL SULFITE 75G, 4/4 CORES, COMPUTADA A ARTE, A IMPRESSÃO, CORTE, DOBRA E ENCADERNAÃO, COM 10 PÁGINAS.

CatMat: 69140 - PAPEL CARTÃO , PAPEL CARTAO NOME

Data: 21/10/2020 08:42
Modalidade: Pregão Eletrônico
SRP: SIM
Identificação: NºPregão:902020 / UASG:987805
Lote/Item: 2/8
Ata: Link Ata
Adjudicação: 26/10/2020 10:15
Homologação: 26/10/2020 10:24
Fonte: www.comprasgovernamentais.gov.br
Quantidade: 3.200
Unidade: Unidade
UF: PR

CNPJ	Razão Social do Fornecedor	Valor da Proposta Final

14.292.313/0001-75 * VENCEDOR *	POLIMPRESSOS SERVICOS GRAFICOS LTDA	R$ 1,97

Preço (Compras Governamentais) 2: Mediana das Propostas Finais — R$ 2,05

Inc. I Art. 5º da IN 73 de 05 de Agosto de 2020

Órgão: GOVERNO DO ESTADO DO PARANÁ
PREFEITURA MUNICIPAL DE PIRAQUARA

Objeto: Contratação de Empresa especializada em prestação de serviços de Gráfica Plana, para atender as necessidades da Prefeitura de Piraquara/PR, nos termos do Decreto Municipal n.º 7.285/2019 e Instrução Normativa n.º 01/2019.

Descrição: **Gráfico - Formulários Planos** - CARTILHA 15X21 (FECHADA). Nº de página: 12. Cores: 4x4. Papel: capa couché 140 grs. Miolo 90grs. Acabamento: dobra e grampo. tiragem mínima 500. Cota exclusiva às ME, EPP ou MEI

Data: 25/09/2020 09:00
Modalidade: Pregão Eletrônico
SRP: SIM
Identificação: NºPregão:542020 / UASG:987769
Lote/Item: /30
Ata: Link Ata
Adjudicação: 09/10/2020 08:41
Homologação: 10/11/2020 15:39
Fonte: www.comprasgovernamentais.gov.br
Quantidade: 1.500
Unidade: Unidade
UF: PR

CNPJ	Razão Social do Fornecedor	Valor da Proposta Final
31.381.381/0001-20 * VENCEDOR *	FONTANA & JOAQUIM LTDA	R$ 1,00
13.919.051/0001-63	GRAFICA ALTA DEFINICAO LTDA	R$ 1,09
14.292.313/0001-75	POLIMPRESSOS SERVICOS GRAFICOS LTDA	R$ 1,12
11.261.071/0001-64	FINALIZA EDITORA E INDUSTRIA GRAFICA LTDA	R$ 1,13
35.295.792/0001-53	MATHEUS KOPIAK DE AQUINO 08908272909	R$ 1,50
27.232.288/0001-86	RB COMUNICACAO VISUAL EIRELI	R$ 1,57
26.309.158/0001-31	EVERTON P PESSOA EXPERT MARKETING VISUAL	R$ 1,70
10.651.441/0001-07	GRAFICA CS EIRELI	R$ 1,71
16.561.461/0001-73	TAVARES & TAVARES EMPREENDIMENTOS COMERCIAIS LTDA	R$ 1,75
36.788.205/0001-20	GRAFICA E EDITORA LUAR EIRELI	R$ 2,05
37.206.864/0001-74	AP SERVICOS E CONSULTORIA EM GESTAO EMPRESARIAL EIRELI	R$ 2,07
02.472.396/0002-86	GRAFICA E EDITORA ALIANCA LTDA	R$ 2,16
04.664.811/0001-48	MARCELO SIMONI	R$ 2,33
13.704.494/0001-37	IMPRESSOART EDITORA GRAFICA LTDA	R$ 2,34
78.790.631/0001-49	GRAFICA BENACCHIO E COMUNICACAO VISUAL EIRELI	R$ 2,35
29.253.577/0001-97	ROGER ANDRE BRAUN	R$ 2,35
04.686.940/0001-37	GRACIOSA GRAFICA E EDITORA EIRELI	R$ 2,35
00.444.593/0001-85	PRIMAGRAF INDUSTRIA GRAFICA E EDITORA LTDA	R$ 2,35
05.460.642/0001-97	PERUZZO INDUSTRIA GRAFICA LTDA	R$ 2,35

Preço (Compras Governamentais) 3: Preço do Fornecedor Vencedor — R$ 2,25

Inc. I Art. 5º da IN 73 de 05 de Agosto de 2020

Órgão: MINISTÉRIO DA AGRICULTURA, PECUÁRIA E ABASTECIMENTO
Empresa Brasileira de Pesquisa Agropecuária
Embrapa/CNPH

Objeto: Contratação de empresa especializada na Prestação de Serviços de Confecção de Materiais Gráficos..

Descrição: **Gráfico - Impressos / Plastificação / Acabamento** - Impressão - Cartilha de Bolso - Formato 1, tipo CT, mas para bolso, especificação técnica: Formato: 210x105mm (aberta). Papel: Capa em couchê brilho 220g, miolo em couchê fosco 120g Impressão: 4x4 cores. Encadernação: Wire-o. Refere-se a diversas artes. Entre 12 e 100 páginas. Com prova digital, Emb. e Transporte. Tiragem mínima: 500 unidades. Tiragem máxima anual: 10.000 unidades.

CatSer: **18422** - Gráfico - impressos , plastificação , acabamento

Data: 13/07/2020 09:03
Modalidade: Pregão Eletrônico
SRP: SIM
Identificação: NºPregão:32020 / UASG:135040
Lote/Item: /16
Ata: Link Ata
Adjudicação: 30/07/2020 09:13
Homologação: 30/07/2020 10:47
Fonte: www.comprasgovernamentais.gov.br
Quantidade: 10.000
Unidade: Unidade
UF: DF

CNPJ	Razão Social do Fornecedor	Valor da Proposta Final
21.168.531/0001-68 * VENCEDOR *	ARW EDITORA GRAFICA EIRELI	R$ 2,25

Item 6: Catálogo Tipo 1

Preço Estimado: R$ 3,99 (un) **Percentual:** - **Preço Máximo:** R$ 3,99 **Média dos Preços Obtidos:** R$ 3,99

Quantidade	Descrição	Observação
1.000 Unidades	Publicação. Tamanho fechado: A4. Tamanho aberto: A3. Capa: couchê fosco 170g. Miolo couchê fosco 115g. (28 páginas), 4x 4 cores, com entrega de boneca/ amostra. As artes poderão ser distintas e serão fornecidas pelo IF Baiano.	

Preço (Compras Governamentais) 1: Mediana das Propostas Finais — R$ 4,20

Inc. I Art. 5º da IN 73 de 05 de Agosto de 2020

Órgão: CONSELHO REG.DE ENG.ARQ.E AGRON. DE GOIAS

Objeto: Prestação de serviços gráficos, visando a confecção de impressos, com fornecimento parcelado, para atender a demanda do Conselho Regional de Engenharia e Agronomia de Goiás Crea-GO..

Descrição: **'LIVRO'** - Cartilha, capa: 270x343mm, 4x4 cores, tinta escala em couche fosco 250g, gravação CTP. Miolo: 20 páginas, 170x270mm, 4x4 cores, tinta escala em couche fosco 170g, gravação CTP, dobrado (miolo), intercalação (capa), grampeado igual a dois grampos (capa), shrink, laminação BOPP, brilho igual a um lado (capa), hot melt. UV textura (capa).

Data: 13/11/2020 09:00
Modalidade: Pregão Eletrônico
SRP: NÃO
Identificação: NºPregão:372020 / UASG:389422
Lote/Item: 2/11
Ata: Link Ata
Fonte: www.comprasgovernamentais.gov.br
Quantidade: 10.000
Unidade: Unidade
UF: GO

CNPJ	Razão Social do Fornecedor	Valor da Proposta Final
19.751.273/0001-04	CSS EDITORA GRAFICA - EIRELI	R$ 3,20
11.114.463/0001-09 * VENCEDOR *	GRAFICA EDITORA FORMULARIOS CONTINUOS E ETIQUETAS F & F LTDA	R$ 3,58
07.525.311/0001-13	TOP COMERCIO E SERVICOS EMPRESARIAIS EIRELI	R$ 3,60
29.459.206/0001-66	A C DE SOUSA EIRELI	R$ 4,20
29.953.180/0001-08	J.D.GOMES GRAFICA	R$ 4,50
29.253.577/0001-97	ROGER ANDRE BRAUN	R$ 4,50
21.183.741/0001-25	AYER FELIPE DE FARIA NETO	R$ 8,75

Preço (Compras Governamentais) 2: Preço do Fornecedor Vencedor — R$ 3,99

Inc. I Art. 5º da IN 73 de 05 de Agosto de 2020

Órgão: MINISTÉRIO DA EDUCAÇÃO
Secretaria Executiva
Subsecretaria de Planejamento e Orçamento
Instituto Federal de Educação, Ciência e Tecnologia do Amapá

Objeto: Registro de preços para aquisição de materiais e insumos gráficos, em atendimento às demandas da Reitoria e dos campi do Instituto Federal de Educação, Ciência e Tecnologia do Amapá, tais: Macapá, Santana, Porto Grande, Laranjal do Jari e Avançado Oiapoque..

Descrição: **IMPRESSO PADRONIZADO** - IMPRESSO PADRONIZADO, MATERIAL PAPEL OFSETE, TIPO CARTILHA, COMPRIMENTO 297 MM, LARGURA 210 MM, COR 4/4, CARACTERÍSTICAS ADICIONAIS CAPA 240 G, MIOLO 150 G,CONFORME MODELO, QUANTIDADE PÁGINAS 16, APLICAÇÃO 1 MATERIAL GRÁFICO PARA DIVULGAÇÃO

CatMat: **450740** - IMPRESSO PADRONIZADO, MATERIAL PAPEL OFSETE TIPO CARTILHA COMPRIMENTO 297 MM LARGURA 210 MM COR 4/4 CARACTERÍSTICAS ADICIONAIS CAPA 240 G, MIOLO 150 G, CONFORME MODELO QUANTIDADE PÁGINAS 16 APLICAÇÃO 1 MATERIAL GRÁFICO PARA DIVULGAÇÃO

Data: 22/10/2020 09:01
Modalidade: Pregão Eletrônico
SRP: SIM
Identificação: NºPregão:132020 / UASG:158150
Lote/Item: /24
Ata: Link Ata
Adjudicação: 26/10/2020 15:05
Homologação: 19/11/2020 13:09
Fonte: www.comprasgovernamentais.gov.br
Quantidade: 5.000
Unidade: Unidade
UF: AP

CNPJ	Razão Social do Fornecedor	Valor da Proposta Final
11.261.071/0001-64 * VENCEDOR *	FINALIZA EDITORA E INDUSTRIA GRAFICA LTDA	R$ 3,99

Preço (Compras Governamentais) 3: Mediana das Propostas Finais — R$ 3,90

Inc. I Art. 5º da IN 73 de 05 de Agosto de 2020

Órgão: UNIVERSIDADE FEDERAL DO PARA
UNIVERSIDADE FEDERAL DO PARA/PA

Objeto: Confecção de cartilhas

Descrição: **IMPRESSO PADRONIZADO** - IMPRESSO PADRONIZADO, MATERIAL PAPEL COUCHÊ, TIPO CARTILHA, GRAMATURA 170 G/M2, COMPRIMENTO 297 MM, LARGURA 210 MM, CARACTERÍSTICAS ADICIONAIS CONFORME MODELO DO ÓRGÃO, APLICAÇÃO DIVULGAÇÃO INSTITUCIONAL

CatMat: **471403** - IMPRESSO PADRONIZADO, MATERIAL PAPEL COUCHÊ TIPO CARTILHA GRAMATURA 170 G/M2 COMPRIMENTO 297 MM LARGURA 210 MM CARACTERÍSTICAS ADICIONAIS CONFORME MODELO DO ÓRGÃO APLICAÇÃO DIVULGAÇÃO INSTITUCIONAL

Data: 01/10/2020 00:00
Modalidade: Dispensa de Licitação
SRP: NÃO
Identificação: Dispensa de Licitação Nº 829/2020 / UASG: 153063
Lote/Item: 1/1
Ata: N/A
Fonte: www.comprasgovernamentais.gov.br
Quantidade: 2.000
Unidade: Unidade
UF: PA

CNPJ	Razão Social do Fornecedor	Valor da Proposta Final
22.106.270/0001-14 * VENCEDOR *	S. R. DE O. LOBATO EIRELI	R$ 3,90

Item 7: Catálogo Tipo 2

Preço Estimado: R$ 23,58 (un) **Percentual:** - **Preço Máximo:** R$ 23,58 **Média dos Preços Obtidos:** R$ 23,58

JUSTIFICATIVA (MENOS DE 3 PREÇOS): A cotação será complementada com COTAÇÃO DIRETA ao fornecedor.

Conforme Instrução Normativa Nº 73 de 05 de Agosto de 2020, no Artigo 6 º § 4º, "Excepcionalmente, será admitida a determinação de preço estimado com base em menos de três preços, desde que devidamente justificada nos autos pelo gestor responsável e aprovado pela autoridade competente."

Quantidade	Descrição	Observação
1.000 Unidades	Publicação. Tamanho fechado: A4. Tamanho aberto: A3. Capa: couchê fosco ou brilho 170g, laminação fosca, verniz localizado, 4x4 cores. Miolo couchê fosco 115g. (100 páginas). Acabamento lombada quadrada, com entrega de boneca/ amostra. A arte será fornecida pelo IF Baiano.	

Preço (Compras Governamentais) 1: Preço do Fornecedor Vencedor **R$ 23,58**

Inc. I Art. 5º da IN 73 de 05 de Agosto de 2020

Órgão: PREF.MUN. DE MARIALVA

Objeto: Aquisição de Serviços e materiais de gráfica para atender a demanda da Secretaria Municipal de Assistência Social e Cidadania (SASC).

Descrição: **'LIVRO'** - LIVRO; IMPRESSÃO E ENCADERNAÇÃO: DORSO QUADRADO COM COLA HOLTMELT. CAPA TRIPLES 350 GRAMAS COM 4X4 CORES, COM LAMINAÇÃO BRILHO. LAMINAS INTERNAS EM OFFSET 75 GRAMAS, IMPRESSÃO 4X4 CORES, FORMATO 21X29,7 CM. NÚMERO DE PÁGINAS: DE 51 À 100 PÁGINAS.

Data: 26/11/2020 09:00
Modalidade: Pregão Eletrônico
SRP: NÃO
Identificação: NºPregão:852020 / UASG:987687
Lote/Item: /3
Ata: Link Ata
Adjudicação: 27/11/2020 15:37
Homologação: 27/11/2020 16:24
Fonte: www.comprasgovernamentais.gov.br
Quantidade: 100
Unidade: Unidade
UF: PR

CNPJ	Razão Social do Fornecedor	Valor da Proposta Final
14.292.313/0001-75 * VENCEDOR *	POLIMPRESSOS SERVICOS GRAFICOS LTDA	R$ 23,58

Item 8: Revista

Preço Estimado: R$ 10,00 (un) **Percentual:** - **Preço Máximo:** R$ 10,00 **Média dos Preços Obtidos:** R$ 10,00

Quantidade	Descrição	Observação
10.000 Unidades	Revista tamanho fechado: A4 (20,5cm x 27,5cm). Tamanho aberto: A3 (39,5cm x 27,5cm). Capa: couchê fosco 180g. Miolo couché fosco 90g, 4x4 cores, 52 páginas, com entrega de boneca/ amostra. As artes poderão ser distintas e serão fornecidas pelo IF Baiano. Tiragem mínima de 5.000 unidades.	

Preço (Compras Governamentais) 1: Preço do Fornecedor Vencedor **R$ 9,79**

Inc. I Art. 5º da IN 73 de 05 de Agosto de 2020

Órgão: MINISTÉRIO DA DEFESA
Comando da Aeronáutica
NÚCLEO DO GRUPAMENTO DE APOIO DE CANOAS

Objeto: Registro de preços para eventual aquisição de materiais gráficos e carimbos em proveito do Grupamento de Apoio de Canoas (GAP-CO), conforme condições, quantidades e exigências estabelecidas no Edital e seus anexos..

Descrição: **REVISTA** - REVISTA TODA EM PAPEL COUCHÊ FOSCO, GRAMATURA DO MIOLO 170G/M2, GRAMATURA DA CAPA 240G/M2, 36 PÁGINAS MEDINDO 21X27CM CADA, TINTA ESCALA, PROCESSO CTP, DOBRADA E GRAMPEADA

CatMat: **91138** - REVISTA , REVISTA OU MAGAZINE NOME

Data: 18/08/2020 13:31
Modalidade: Pregão Eletrônico
SRP: SIM
Identificação: NºPregão:362020 / UASG:120629
Lote/Item: /46
Ata: Link Ata
Adjudicação: 15/09/2020 08:21
Homologação: 15/09/2020 13:54
Fonte: www.comprasgovernamentais.gov.br
Quantidade: 300
Unidade: Unidade
UF: RS

CNPJ	Razão Social do Fornecedor	Valor da Proposta Final

31.381.381/0001-20 * VENCEDOR *	FONTANA & JOAQUIM LTDA	R$ 9,79

Preço (Compras Governamentais) 2: Preço do Fornecedor Vencedor — R$ 10,80

Inc. I Art. 5º da IN 73 de 05 de Agosto de 2020

Órgão: MINISTÉRIO DA DEFESA
Comando do Exército
Comando Militar do Planalto
2 Batalhão Ferroviário

Objeto: Execução de serviços gráficos a serem aplicados nas diversas Seções pertencentes ao 2º Batalhão Ferroviário..

Descrição: **Publicação, Impressão de Jornal / Revista / Livro** - CONFECÇÃO DE REVISTA PERSONALIZADA COM 50 PÁGINAS 21 CM X 30,5 CM, CAPA E CONTRACAPA MEDINDO 30,5 CM X 42,2 CM, 4 X 4 CORES, ESCALA EUROPA EM COUCHÊ L2 FOSCO, FSC 250G, ARTE FINAL INCLUSA E CTP INCLUSO. MIOLO COM 50 PÁGINAS MEDINDO 21 CM X 30,5 CM, EM 4 CORES, ESCALA EUROPA EM COUCHÊ L2 BRILHO FSC 90 G, CTP INCLUSO. DOBRADO (CAPA/CONTRA), GRAMPEADO = 2 GRAMPOS (CAPA/CONTRA), DOBRADO (MIOLO), VERNIZ UV, TOTAL = 1 LADO, CAPA/CONTRA, VINCO (CAPA/CONTRA) COM ACABAMENTO CANOADO COM 02 GRAMPOS.

CatSer: **10049** - Publicação, impressão de jornal , revista , livro

Data: 21/07/2020 09:30
Modalidade: Pregão Eletrônico
SRP: SIM
Identificação: NºPregão:372020 / UASG:160106
Lote/Item: /19
Ata: Link Ata
Adjudicação: 24/07/2020 09:56
Homologação: 27/07/2020 17:39
Fonte: www.comprasgovernamentais.gov.br
Quantidade: 300
Unidade: Unidade
UF: MG

CNPJ	Razão Social do Fornecedor	Valor da Proposta Final
21.183.741/0001-25 * VENCEDOR *	AYER FELIPE DE FARIA NETO	R$ 10,80

Preço (Compras Governamentais) 3: Preço do Fornecedor Vencedor — R$ 10,00

Inc. I Art. 5º da IN 73 de 05 de Agosto de 2020

Órgão: Tribunal de Justiça do Estado de Tocantins

Objeto: Contratação futura de empresa especializada para a aquisição de materiais promocionais necessários à divulgação de campanhas de caráter institucional do Poder Judiciário do Tocantins..

Descrição: **Publicação, Impressão de Jornal / Revista / Livro** - Publicação, impressão de jornal , revista , livro

CatSer: **10049** - Publicação, impressão de jornal , revista , livro

Data: 21/05/2020 08:34
Modalidade: Pregão Eletrônico
SRP: SIM
Identificação: NºPregão:332020 / UASG:925814
Lote/Item: /20
Ata: Link Ata
Adjudicação: 05/08/2020 17:17
Homologação: 21/08/2020 16:54
Fonte: www.comprasgovernamentais.gov.br
Quantidade: 3.000
Unidade: Unidade
UF: TO

CNPJ	Razão Social do Fornecedor	Valor da Proposta Final
03.444.658/0001-80 * VENCEDOR *	GRAFICA E EDITORA CAPITAL LTDA	R$ 10,00

Item 9: Bloco de notas

Preço Estimado: R$ 4,80 (un) **Percentual:** - **Preço Máximo:** R$ 4,80 **Média dos Preços Obtidos:** R$ 4,80

Quantidade	Descrição	Observação
6.350 Unidades	Bloco de notas medindo 14,5cmx21cm. Capa e contracapa: papel couchê fosco, gramatura 115g/m, impressão apenas na ca pa 4x0 cores. Miolo: 50 folhas, em papel AP 75g. Acabamento: blocado e refilado, miolo com picote e grampo. Pedido mínimo 100 unidades. Arte será fornecida pelo IF Baiano.	

Preço (Compras Governamentais) 1: Preço do Fornecedor Vencedor — R$ 4,80

Inc. I Art. 5º da IN 73 de 05 de Agosto de 2020

Órgão: MINISTÉRIO DA DEFESA
Comando do Exército
COMANDO MILITAR DO OESTE/9ª DIVISÃO DE EXÉRCITO
3ª Bateria de Artilharia Antiaérea

Objeto: Aquisições de serviços diversos, a fim de atender as necessidades da 3ª Bateria de Artilharia Antiaérea.

Descrição: **Elaboração de Arte - Gráfica** - BLOCO DE ANOTAÇÕES COM 50 FOLHAS MÉDIO CONFECÇÃO DE BLOCO DE ANOTAÇÕES PERSONALIZADO COM 50 FOLHAS CADA, NAS DIMENSÕES: 14,8X21CM, FOLHAS INTERNAS: EM PAPEL OFF-SET DE 90G, COLORIDO. CAPA:COLOR, PAPEL COUCHÊ BRILHO, 115G, PERSONALIZADA COM A LOGO MARCA DO EVENTO. ACABAMENTO POR BLOCAGEM. ARTE E LAYOUT A DEFINIR PELO CONTRATANTE. (A CONTRATADA DEVERÁ FORNECER TODOS OS MATERIAIS NECESSÁRIOS PARA A EXECUÇÃO DO SERVIÇO.)

CatSer: **12904** - Elaboração de arte - gráfica

Data: 14/10/2020 09:30
Modalidade: Pregão Eletrônico
SRP: SIM
Identificação: NºPregão:62020 / UASG:160521
Lote/Item: /40
Ata: Link Ata
Adjudicação: 22/10/2020 14:04
Homologação: 22/10/2020 15:41
Fonte: www.comprasgovernamentais.gov.br
Quantidade: 500
Unidade: Unidade
UF: MS

CNPJ	Razão Social do Fornecedor	Valor da Proposta Final
14.292.313/0001-75 * VENCEDOR *	POLIMPRESSOS SERVICOS GRAFICOS LTDA	R$ 4,80

Preço (Compras Governamentais) 2: Preço do Fornecedor Vencedor — R$ 4,90

Inc. I Art. 5º da IN 73 de 05 de Agosto de 2020

Órgão: Fundação Universidade Estadual do Piauí - FUESPI

Objeto: Aquisição com fornecimento de material educativo e desportivo, materiais de expediente, materiais de limpeza, insumos de informática, serviços gráficos e papelaria, visando atender ao Convenio PARFOR nº 879530/2018, capes coordenação de aperfeiçoamento de pessoas de nível superior, conforme condições, quantidades e exigências estabelecidas neste Edital e seus anexos..

Descrição: **BLOCO RASCUNHO** - BLOCO RASCUNHO, MATERIAL PAPEL, TIPO COM PAUTA, COMPRIMENTO 150 MM, QUANTIDADEFOLHAS 100 UN, LARGURA 100 MM, APLICAÇÃO ANOTAÇÕES DIVERSAS, COR BRANCA

Data: 08/10/2020 09:05
Modalidade: Pregão Eletrônico
SRP: NÃO
Identificação: NºPregão:42020 / UASG:459690
Lote/Item: /125
Ata: Link Ata
Adjudicação: 20/10/2020 11:12
Homologação: 10/11/2020 09:45
Fonte: www.comprasgovernamentais.gov.br
Quantidade: 500
Unidade: Unidade
UF: PI

CNPJ	Razão Social do Fornecedor	Valor da Proposta Final
30.913.140/0001-11 * VENCEDOR *	M DO C DA R LIMA GRAFICA EIRELI	R$ 4,90

Preço (Compras Governamentais) 3: Preço do Fornecedor Vencedor — R$ 4,79

Inc. I Art. 5º da IN 73 de 05 de Agosto de 2020

Órgão: MINISTÉRIO DA SAÚDE
FUNDAÇÃO OSWALDO CRUZ
Centro de Pesquisas Gonçalo Moniz

Objeto: O objeto da licitação é a escolha da proposta mais vantajosa para a aquisição de materiais para o Almoxarifado do IGM, conforme condições, quantidades e exigências estabelecidas np Edital e seus anexos..

Descrição: **BLOCO RASCUNHO** - BLOCO RASCUNHO, MATERIAL PAPEL, TIPO COM PAUTA, TIPO PAPEL OFSETE, COMPRIMENTO205 MM, GRAMATURA 56 G/M2, QUANTIDADE FOLHAS 50 UN, LARGURA 155 MM, QUANTIDADEVIAS 1

CatMat: **322824** - BLOCO RASCUNHO , MATERIAL PAPEL, TIPO COM PAUTA, TIPO PAPEL OFSETE, COMPRIMENTO 205 MM, GRAMATURA 56 G/M2, QUANTIDADE FOLHAS 50 UN, LARGURA 155 MM, QUANTIDADE VIAS 1

Data: 02/09/2020 09:21
Modalidade: Pregão Eletrônico
SRP: SIM
Identificação: NºPregão:112020 / UASG:254422
Lote/Item: /24
Ata: Link Ata
Adjudicação: 15/09/2020 11:48
Homologação: 21/09/2020 11:19
Fonte: www.comprasgovernamentais.gov.br
Quantidade: 400
Unidade: Unidade
UF: BA

CNPJ	Razão Social do Fornecedor	Valor da Proposta Final
28.076.288/0001-05 * VENCEDOR *	PRISMA PAPELARIA EIRELI	R$ 4,79

Item 10: Agenda

Preço Estimado: R$ 31,95 (un) **Percentual:** - **Preço Máximo:** R$ 31,95 **Média dos Preços Obtidos:** R$ 31,95

Quantidade	Descrição	Observação
1.300 Unidades	Agenda tipo permanente, medindo 145 x 205mm, 200 folhas, 400 páginas (14 folhas em couchê 150g/m², 4/4 cores; 186 folhas em sulfite 75g/m², 4x4 cores), capa dura (cartão pardo n 25 revestido em couchê laminado fosco e verniz localizado, 4x4 cores) encadernamento espiral tipo wire-o verde 1' 1/8. A arte será fornecida pelo IF Baiano. Tiragem mínima 300 unidades.	

Preço (Compras Governamentais) 1: Preço do Fornecedor Vencedor — R$ 31,95

Inc. I Art. 5º da IN 73 de 05 de Agosto de 2020

Órgão: MINISTÉRIO DA DEFESA
Comando do Exército
Comando Militar da Amazônia
2ºGrupamento de Engenharia de Construção

Objeto: Serviços Gráficos.

Descrição: **Gráfico - Impressos / Plastificação / Acabamento** - Agenda, tipo permanente, revestimento capa papelão impregnado com látex, comprimento 240 mm, largura 192 mm, características adicionais com capa preta 4x4, logotipo conforme modelo do órgão. Parte interna contendo dados pessoais, dados comerciais, calendário 2021/2022 em duas folhas, planejamento 2021 em três folhas, 180 páginas com 30 linhas cada página, marca d agua em todas as páginas, constando os meses na parte superior, com dias numerados de 1 até 31, conforme modelo do órgão

CatSer: **18422** - Gráfico - impressos , plastificação , acabamento

Data: 29/10/2020 10:01
Modalidade: Pregão Eletrônico
SRP: SIM
Identificação: NºPregão:142020 / UASG:160015
Lote/Item: /2
Ata: Link Ata
Adjudicação: 10/11/2020 11:19
Homologação: 12/11/2020 10:40
Fonte: www.comprasgovernamentais.gov.br
Quantidade: 150
Unidade: Unidade
UF: AM

CNPJ	Razão Social do Fornecedor	Valor da Proposta Final
11.114.463/0001-09 * VENCEDOR *	GRAFICA EDITORA FORMULARIOS CONTINUOS E ETIQUETAS F & F LTDA	R$ 31,95

Preço (Compras Governamentais) 2: Preço do Fornecedor Vencedor — R$ 35,90

Inc. I Art. 5º da IN 73 de 05 de Agosto de 2020

Órgão: MINISTÉRIO DA EDUCAÇÃO
Secretaria Executiva
Subsecretaria de Planejamento e Orçamento
Instituto Federal de Educação, Ciência e Tecnologia do Tocantins

Objeto: Contratação de serviços gráficos para atender demandas do IFTO..

Descrição: **Serviço gráfico - policromia** - Agenda institucional - Capa dura em papel reciclado 150g, formato 21x30cm aberto, revestido em papelão 2.0, 4/4 cores. Miolo formato 20x29cm aberto, com bolsa de plástico para acomodar documentos, 24 páginas início em papel couchê brilho 180g 4/4 cores, 24 páginas início em papel vegetal ou similar 4/0 cores, 340 páginas em papel reciclato 75gr, 4/4 cores. Acabamento na capa: laminação plástico comum, hot stamp (dourado, prata ou semelhante) em detalhes na capa, perfuração, Wire-O (cores: prata, dourado, branca, verde ou vermelha), elástico (cores: preta, verde ou vermelha) de segurança para fechamento da agenda no sentido na capa com 2cm de espessura na vertical, aplicação de alto relevo em detalhes na capa. A agenda deverá vir acondicionado dentro de uma caixa de papel reciclato com impressão em hot stamp dourado na frente e verso e aplicação de alto relevo em detalhes na caixa.

CatSer: **17353** - Serviço gráfico - policromia

Data: 21/08/2020 09:00
Modalidade: Pregão Eletrônico
SRP: SIM
Identificação: NºPregão:152020 / UASG:158131
Lote/Item: /53
Ata: Link Ata
Adjudicação: 09/10/2020 13:24
Homologação: 14/10/2020 16:47
Fonte: www.comprasgovernamentais.gov.br
Quantidade: 300
Unidade: Unidade
UF: TO

CNPJ	Razão Social do Fornecedor	Valor da Proposta Final
36.581.851/0001-12 * VENCEDOR *	BRASIL COMERCIO DE MATERIAL ESPORTIVO EIRELI	R$ 35,90

Preço (Compras Governamentais) 3: Mediana das Propostas Finais **R$ 30,32**

Inc. I Art. 5º da IN 73 de 05 de Agosto de 2020

Órgão: PREFEITURA MUNICIPAL DE VITORIA DO XINGU

Objeto: Registro de Preços, para futura e eventual aquisição de materiais de expediente e papelaria para atender as necessidades da Prefeitura e Fundos municipais de Vitória do Xingu/PA..

Descrição: **AGENDA** - AGENDA, TIPO PERMANENTE, GRAMATURA 63 G/M2, COMPRIMENTO 200 MM, LARGURA 132 MM, TIPO PAPEL MIOLO OFF SET, CARACTERÍSTICAS ADICIONAIS CAPA EM PVC

CatMat: **262849** - AGENDA , TIPO PERMANENTE, GRAMATURA 63 G/M2, COMPRIMENTO 200 MM, LARGURA 132 MM, TIPO PAPEL MIOLO OFF SET, CARACTERÍSTICAS ADICIONAIS CAPA EM PVC

Data: 17/06/2020 09:50
Modalidade: Pregão Eletrônico
SRP: SIM
Identificação: NºPregão:132020 / UASG:980641
Lote/Item: /245
Ata: Link Ata
Adjudicação: 26/06/2020 15:45
Homologação: 29/06/2020 09:58
Fonte: www.comprasgovernamentais.gov.br
Quantidade: 60
Unidade: Unidade
UF: PA

CNPJ	Razão Social do Fornecedor	Valor da Proposta Final
04.253.995/0001-53 * VENCEDOR *	D. G. SPERN EIRELI	R$ 30,00
14.988.111/0001-62	FRICARNES COMERCIO E SERVICOS EIRELI	R$ 30,65

Item 11: Pasta com bolso

Preço Estimado: R$ 1,39 (un) **Percentual:** - **Preço Máximo:** R$ 1,39 **Média dos Preços Obtidos:** R$ 1,39

Quantidade	Descrição	Observação
4.750 Unidades	Pasta personalizada com a marca do IF Baiano. Confeccionada em papel triplex 250 g, plastificação fosca ou brilhante, 4x0 c ores, tamanho 450x320mm aberta. Com uma dobra interna estilo bolso, 1x0 cor, corte com faca personalizada. As artes pode rão ser distintas e serão fornecidas pelo IF Baiano. Pedido mínimo de 500 unidades.	

Preço (Compras Governamentais) 1: Preço do Fornecedor Vencedor — R$ 1,39

Inc. I Art. 5º da IN 73 de 05 de Agosto de 2020

Órgão: DEFENSORIA PÚBLICA DO ESTADO MATO GROSSO
Objeto: BRINDES - Futura e eventual aquisição de brindes promocionais, para atender as necessidades da Defensoria Pública do Estado de Mato Grosso.
Descrição: **BRINDE** - Pasta Personalizada com Bolsa / UV Total Frente 4X0. Papel/Material: Couchê 250g Cores: Colorido Frende em até 09 cores Tamanho final: 45x31cm Cobertura: Verniz Total Frente Cor a escolher, deve conter nome e timbre da instituição e evento.
CatMat: **150598** - BRINDE , BRINDE NOME

Data: 23/10/2020 14:03
Modalidade: Pregão Eletrônico
SRP: SIM
Identificação: NºPregão:352020 / UASG:926947
Lote/Item: /2
Ata: Link Ata
Adjudicação: 18/11/2020 16:11
Homologação: 18/11/2020 16:52
Fonte: www.comprasgovernamentais.gov.br
Quantidade: 5.000
Unidade: Unidade
UF: MT

CNPJ	Razão Social do Fornecedor	Valor da Proposta Final
11.114.463/0001-09 * VENCEDOR *	GRAFICA EDITORA FORMULARIOS CONTINUOS E ETIQUETAS F & F LTDA	R$ 1,39

Preço (Compras Governamentais) 2: Preço do Fornecedor Vencedor — R$ 1,29

Inc. I Art. 5º da IN 73 de 05 de Agosto de 2020

Órgão: MINISTÉRIO DA DEFESA
Comando da Aeronáutica
BASE AEREA DE RECIFE
Objeto: Registro de preços para contratação de serviços gráficos, para atender as necessidades da Guarnição de Aeronáutica de Recife..
Descrição: **PASTA EVENTOS** - PASTA EVENTOS, MATERIAL PAPEL CARTÃO SUPREMO, ALTURA 460 MM, TIPO IMPRESSÃO 4/0 CORES, GRAMATURA 300 G/M2, LARGURA 320 MM, APLICAÇÃO EVENTOS/CURSOS, ACABAMENTO PLASTIFICADO, LOGOTIPO CONFORME MODELO, CARACTERÍSTICAS ADICIONAIS 1 DOBRA VERTICAL, BOLSO INTERNO 120MM
CatMat: **455643** - PASTA EVENTOS, MATERIAL PAPEL CARTÃO SUPREMO ALTURA 460 MM TIPO IMPRESSÃO 4/0 CORES GRAMATURA 300 G/M2 LARGURA 320 MM APLICAÇÃO EVENTOS/CURSOS ACABAMENTO PLASTIFICADO LOGOTIPO CONFORME MODELO CARACTERÍSTICAS ADICIONAIS 1 DOBRA VERTICAL, BOLSO INTERNO 120MM

Data: 14/10/2020 10:08
Modalidade: Pregão Eletrônico
SRP: SIM
Identificação: NºPregão:482020 / UASG:120632
Lote/Item: /151
Ata: Link Ata
Adjudicação: 10/11/2020 11:06
Homologação: 19/11/2020 17:30
Fonte: www.comprasgovernamentais.gov.br
Quantidade: 1.000
Unidade: Unidade
UF: PE

CNPJ	Razão Social do Fornecedor	Valor da Proposta Final
35.337.648/0001-32 * VENCEDOR *	EDER CRUZ CASTELO BRANCO	R$ 1,29

Preço (Compras Governamentais) 3: Preço do Fornecedor Vencedor — R$ 1,45

Inc. I Art. 5º da IN 73 de 05 de Agosto de 2020

Órgão: PREFEITURA MUNICIPAL DE SÃO JOÃO DO PIAUÍ

Data: 24/08/2020 08:37

Objeto: Registro de Preço para futura Contratação de empresa especializada para aquisição de materiais gráficos para atender as necessidades das Secretarias do Município de São João do Piauí-PI..

Descrição: **PASTA EVENTOS** - PASTA EVENTOS, MATERIAL PAPEL SUPREMO, COMPRIMENTO 31,5 CM, ALTURA 22,5 CM, CARACTERÍSTICAS ADICIONAIS BOLSO INTERNO, TIPO IMPRESSÃO 4/0 CORES, GRAMATURA 250 G/M2

CatMat: **282844** - PASTA EVENTOS , MATERIAL PAPEL SUPREMO, COMPRIMENTO 31,5 CM, ALTURA 22,5 CM, CARACTERÍSTICAS ADICIONAIS BOLSO INTERNO, TIPO IMPRESSÃO 4/0 CORES, GRAMATURA 250 G/M2

Modalidade: Pregão Eletrônico
SRP: SIM
Identificação: NºPregão:42020 / UASG:981199
Lote/Item: /77
Ata: Link Ata
Adjudicação: 02/10/2020 08:45
Homologação: 02/10/2020 14:13
Fonte: www.comprasgovernamentais.gov.br
Quantidade: 550
Unidade: Unidade
UF: PI

CNPJ	Razão Social do Fornecedor	Valor da Proposta Final
11.717.623/0001-04 * VENCEDOR *	J. G. DE SOUSA GRAFICA E EDITORA	R$ 1,45

Item 12: Camisa Tipo 1

Preço Estimado: R$ 12,98 (un) **Percentual:** - **Preço Máximo:** R$ 12,98 **Média dos Preços Obtidos:** R$ 12,98

Quantidade	Descrição	Observação
1.700 Unidades	Camisa confeccionada em malha 100% algodão, fio 30, penteada, na cor branca; manga curta; tamanhos PP, P, M, G, GG e baby look; impressão em policromia na frente e costas. Gola redonda (careca) ou "V", a critério da solicitante As artes poderão ser distintas e serão fornecidas pelo IF Baiano. Área de impressão mínima: 25x35 cm	

Preço (Compras Governamentais) 1: Preço do Fornecedor Vencedor — R$ 12,52

Inc. I Art. 5º da IN 73 de 05 de Agosto de 2020

Órgão: Tribunal de Justiça do Estado do Amapá

Objeto: REGISTRO DE PREÇOS de camisas para estagiários, bolsistas e apoio a outras atividades promovidas pelo TJAP..

Descrição: **CAMISA UNIFORME** - Camisa adulto em malha poliviscose, cor branca, gola careca, mangas curtas pintada em serigrafia (frente e/ou costas), tamanho extra grande (GG)

CatMat: **150284** - CAMISA UNIFORME , CAMISA UNIFORME NOME

Data: 15/10/2020 09:00
Modalidade: Pregão Eletrônico
SRP: SIM
Identificação: NºPregão:512020 / UASG:925306
Lote/Item: 2/8
Ata: Link Ata
Adjudicação: 20/10/2020 09:16
Homologação: 28/10/2020 16:36
Fonte: www.comprasgovernamentais.gov.br
Quantidade: 200
Unidade: Unidade
UF: AP

CNPJ	Razão Social do Fornecedor	Valor da Proposta Final
12.533.412/0001-76 * VENCEDOR *	REIS INDUSTRIA E COMERCIO DE BOLSAS E PROMOCIONAIS EIRELI	R$ 12,52

Preço (Compras Governamentais) 2: Preço do Fornecedor Vencedor — R$ 12,98

Inc. I Art. 5º da IN 73 de 05 de Agosto de 2020

Órgão: MINISTÉRIO DA DEFESA
Comando do Exército
Comando Militar do Nordeste
COMANDO DO 1º GRUPAMENTO DE ENGENHARIA
4º Batalhão de Engenharia de Construção

Objeto: Aquisição de materiais esportivos diversos para atender as necessidades do PROFESP do 4º Batalhão de engenharia de Construção..

Descrição: **CAMISA UNIFORME** - CAMISA DE MANGA CURTA BÁSICA, GOLA REDONDA OU CARECA COM ACABAMENTO DE COSTURA BEM DEFINIDO, TECIDO EM PV (COMPOSIÇÃO: 65% POLIÉSTER, 35% SCOSE). MANGAS DA CAMISA: TIPO SIMPLES, SEM ELÁSTICO, COM ACABAMENTO DE COSTURA BEM DEFINIDA. BORDADO COLORIDO COM O EMBLEMA DO PROJETO NA PARTE SUPERIOR DIREITA (PEITO DIREITO) CONFORME MODELO A SER ENVIADO (DIMENSÕES APROXIMADAS: 2,5CM (ALT.) X 7,5CM (LARG.)), BORDADO COLORIDO NA PARTE SUPERIOR ESQUERDA (PEITO ESQUERDO) COM O EMBLEMA DO PROJETO CONFORME MODELO A SER ENVIADO DIMENSÕES APROXIMADAS: 6CM (LARG.) X 5CM (ALT.)). SÍMBOLO DO EXÉRCITO (OU DOÓRGÃO PARTICIPANTE) BORDADO (COLORIDO) NA MANGA DIREITA DA CAMISA, CONFORME MODELO (DIMENSÕES APROXIMADAS: 4CM (LARG.) X 5,5CM (ALT.)). SÍMBOLO DO DISTINTIVO DA OM (A SER ENVIADO NO MOMENTO DA CONTRATAÇÃO) BORDADO COLORIDO NA MANGA ESQUERDA DA CAMISA, CENTRALIZADO (DIMENSÕES APROXIMADAS: 4,5CM (LARG.) X 5,5CM (ALT.)). BORDADO COLORIDO DO GOVERNO FEDERAL NA PARTE SUPERIOR DAS COSTAS, COM UMA DISTÂNCIA APROXIMADA DE 6,5 CM DA BASE DA GOLA, CENTRALIZADO. TAMANHO DE CRIANÇA/ADOLESCENTE (7 A 17 ANOS) CONFORME SOLICITAÇÃO, COR BRANCA OU AMARELA, COM ESTAMPAS COLORIDAS.

CatMat: **150284** - CAMISA UNIFORME , CAMISA UNIFORME NOME

Data: 28/07/2020 09:17
Modalidade: Pregão Eletrônico
SRP: SIM
Identificação: NºPregão:152020 / UASG:160027
Lote/Item: /41
Ata: Link Ata
Adjudicação: 13/08/2020 11:44
Homologação: 17/09/2020 10:41
Fonte: www.comprasgovernamentais.gov.br
Quantidade: 125
Unidade: Unidade
UF: BA

CNPJ	Razão Social do Fornecedor	Valor da Proposta Final
20.919.806/0001-95 * VENCEDOR *	CONEXAO CHINELOS - CONFECCOES EIRELI	R$ 12,98

Preço (Compras Governamentais) 3: Mediana das Propostas Finais — R$ 13,80

Inc. I Art. 5º da IN 73 de 05 de Agosto de 2020

Órgão: MINISTÉRIO DA EDUCAÇÃO
Secretaria de Educação Media e Tecnológica
Instituto Federal de Educação, Ciencia e Tecnologia Catarinense
INSTITUTO FEDERAL CATARINENSE - CAMPUS FRAIBURGO

Objeto: O objeto da presente licitação é a escolha da proposta mais vantajosa para aquisição de Materiais Gráficos e de Comunicação Visual para o Instituto Federal de Educação, Ciência e Tecnologia Catarinense Campus Fraiburgo e demais órgãos participantes..

Descrição: **CAMISA UNIFORME** - Camisas diversas. Material: malha algodão penteado, espessura do fio 30.1, com impressão silkscreen, 4 cores, camisas de algodão coloridas, personalizadas com layout colorido. Especificações técnicas: camisa 100% algodão, fio 30.1, cores diversas conforme solicitação, gola e borda da manga colorida, conforme solicitação, formato da gola pólo, impressão colorida em silk screen na parte da frente e nas costas. Área de impressão mínima: 25x35 cm, arte a ser enviada na época do evento conforme necessidade. Os tamanhos serão informados no momento de cada contratação, quando a mesma justificadamente se fizer necessária, podendo ser solicitados os seguintes tamanhos: PP, P; M; G, GG e XGG. Com serviço de desenvolvimento e/ou alteração de arte por parte da contratada, que deve ser aprovada antes da impressão do material, a partir das diretrizes comunicadas pelo solicitante. Serão necessárias diversas matrizes diferentes. Pedido mínimo 50.

CatMat: **150284** - CAMISA UNIFORME , CAMISA UNIFORME NOME

Data: 22/07/2020 09:00
Modalidade: Pregão Eletrônico
SRP: SIM
Identificação: NºPregão:12020 / UASG:152662
Lote/Item: /21
Ata: Link Ata
Adjudicação: 03/08/2020 15:13
Homologação: 11/08/2020 08:40
Fonte: www.comprasgovernamentais.gov.br
Quantidade: 8.004
Unidade: Unidade
UF: SC

CNPJ	Razão Social do Fornecedor	Valor da Proposta Final

23.603.476/0001-12 * VENCEDOR *	ALFAIATARIA DE UNIFORMES EIRELI	R$ 11,00
01.194.890/0001-82	FIBRA TOP UNIFORMES INDUSTRIA E COMERCIO TEXTIL EIRELI	R$ 11,20
09.381.250/0001-93	KLEMPS MAQUINAS TEXTEIS LTDA	R$ 11,35
32.278.840/0001-07	REH CONFECCOES EIRELI	R$ 12,15
18.250.413/0001-90	UNILIMA UNIFORMES E CONFECCOES LTDA	R$ 13,69
19.292.314/0001-33	ZS TEXTIL INDUSTRIA DE CONFECCOES EIRELI	R$ 13,70
07.434.746/0001-52	FS INDUSTRIA E COMERCIO DE UNIFORMES LTDA	R$ 13,80
21.008.058/0001-51	FERNANDO UNIFORMES EIRELI	R$ 14,89
09.430.460/0001-24	CONFECCOES L.C. - EIRELI	R$ 15,60
16.640.717/0001-38	D'COLAR GRAFICA E ETIQUETAS EIRELI	R$ 15,68
20.919.806/0001-95	CONEXAO CHINELOS - CONFECCOES EIRELI	R$ 15,68
11.250.876/0001-02	CAMILA CRISTINA PEREIRA BARTOLINI	R$ 15,68
17.615.848/0001-28	TEIXEIRA IMPRESSAO DIGITAL E SOLUCOES GRAFICAS LTDA	R$ 5.000,00

Item 13: Camisa Tipo 2

Preço Estimado: R$ 14,00 (un) **Percentual:** - **Preço Máximo:** R$ 14,00 **Média dos Preços Obtidos:** R$ 14,00

Quantidade	Descrição	Observação
4.700 Unidades	Camisa confeccionada em malha 100% algodão, fio 30, penteada, cores diversas (mais de 15 cores); manga curta; tamanhos PP, P, M, G, GG e baby look; impressão em policromia na frente e costas. Gola redonda (careca) ou "V", a critério da solicitante. As artes poderão ser distintas e serão fornecidas pelo IF Baiano. Área de impressão mínima: 25x35 cm	

Preço (Compras Governamentais) 1: Preço do Fornecedor Vencedor — R$ 14,00

Inc. I Art. 5º da IN 73 de 05 de Agosto de 2020

Órgão: MINISTÉRIO DA DEFESA
Comando do Exército
Comando Militar da Amazônia
23ª Brigada de Infantaria de Selva

Objeto: Aquisição de material esportivo..

Descrição: **CAMISA UNIFORME** - CAMISA UNIFORME, MATERIAL MICROFIBRA, TIPO MANGA CURTA, TIPO COLARINHO EM V, COR CINZA GELO/ AZUL CELESTE, TAMANHO G, TIPO USO ESPORTE, CARACTERÍSTICAS ADICIONAIS SEM BOLSO

CatMat: **261891** - CAMISA UNIFORME , MATERIAL MICROFIBRA, TIPO MANGA CURTA, TIPO COLARINHO EM V, COR CINZA GELO / AZUL CELESTE, TAMANHO G, TIPO USO ESPORTE, CARACTERÍSTICAS ADICIONAIS SEM BOLSO

Data: 20/10/2020 10:01
Modalidade: Pregão Eletrônico
SRP: SIM
Identificação: NºPregão:92020 / UASG:160170
Lote/Item: /183
Ata: Link Ata
Adjudicação: 30/10/2020 09:49
Homologação: 17/11/2020 11:58
Fonte: www.comprasgovernamentais.gov.br
Quantidade: 54
Unidade: Unidade
UF: PA

CNPJ	Razão Social do Fornecedor	Valor da Proposta Final
37.805.703/0001-05 * VENCEDOR *	MATHEUS CAMPOS DA COSTA 03953043269	R$ 14,00

Preço (Compras Governamentais) 2: Preço do Fornecedor Vencedor — R$ 15,95

Inc. I Art. 5º da IN 73 de 05 de Agosto de 2020

Órgão: Governo do Estado da Paraíba
PREFEITURA MUNICIPAL DE JOÃO PESSOA PB

Objeto: Registro de preços para eventual aquisição de uniformes, para atender as necessidades das secretarias/orgãos demandantes, conforme condições e exigências estabelecidas no edital e seus anexos.

Descrição: **CAMISA UNIFORME** - CAMISA POLO EM MALHA PIQUET, 50% ALGODAO E 50% POLIESTER, COM COLARINHO, A LOGOMARCA, CORES DIVERSAS (ESPECIFICACAO: EM MALHA PIQUE, CONSTITUIDA DE FIO 30/1 PENTEADA, MERCERIZADA, DE PRIMEIRA - QUALIDADE, ABERTA NA PARTE SUPERIOR (PEITILHO) COM 02 (DOIS) BOTOES E PUNHO DA MANGA EM RIBANA TIPO 1/1, COM UM BOLSO DO LADO ESQUERDO ONDE SAO GRAVADOS A MARCA SIMBOLO E LOGOTIPO OBS: TAMANHOS E CORES SERAO DEFINIDOS DE ACORDO COM A NECESSIDADE DA CONTRATANTE

CatMat: **150284** - CAMISA UNIFORME , CAMISA UNIFORME NOME

Data: 11/08/2020 10:09
Modalidade: Pregão Eletrônico
SRP: SIM
Identificação: NºPregão:40392020 / UASG:982051
Lote/Item: /21
Ata: Link Ata
Adjudicação: 22/09/2020 16:32
Homologação: 01/10/2020 13:26
Fonte: www.comprasgovernamentais.gov.br
Quantidade: 260
Unidade: Unidade
UF: PB

CNPJ	Razão Social do Fornecedor	Valor da Proposta Final
27.414.586/0001-97 * VENCEDOR *	BOM GOSTO CRIACOES - INDUSTRIA COMERCIO & SERVICOS LTDA	R$ 15,95

Preço (Compras Governamentais) 3: Preço do Fornecedor Vencedor **R$ 14,00**

Inc. I Art. 5º da IN 73 de 05 de Agosto de 2020

Órgão: FUNDO MUNICIPAL DE SAÚDE DE BARCARENA

Objeto: Registro de preços para eventual e futura contratação de empresa especializada na confecção de uniformes, bolsas, chapéus e botas para agentes comunitários de saúde, agentes de combate endemias, serviço de atendimento móvel de urgência (SAMU), programas de atenção básica de saúde e demais servidores, afim de suprir as necessidades da secretaria municipal de saúde de Barcarena, estado do Pará..

Descrição: **CAMISA UNIFORME** - CAMISETA, TIPO MASCULINO, TIPO MANGA CURTA, TIPO GOLA REDONDA, TAMANHO VARIADOS, MATERIAL 100% ALGODÃO CORES DIVERSAS, COM ESTAMPAS DE ACORDO COM AS ESPECIFICAÇÕES DO ÓRGÃO. TAMANHOS: P, M, G, GG.

CatMat: **150284** - CAMISA UNIFORME , CAMISA UNIFORME NOME

Data: 14/07/2020 09:13
Modalidade: Pregão Eletrônico
SRP: SIM
Identificação: NºPregão:172020 / UASG:927872
Lote/Item: /7
Ata: Link Ata
Adjudicação: 06/08/2020 15:43
Homologação: 24/08/2020 10:46
Fonte: www.comprasgovernamentais.gov.br
Quantidade: 200
Unidade: Unidade
UF: PA

CNPJ	Razão Social do Fornecedor	Valor da Proposta Final
29.366.508/0001-90 * VENCEDOR *	M R M ANANIN COMERCIAL EIRELI	R$ 14,00

Item 14: Camisa Tipo 3

Preço Estimado: R$ 23,70 (un) **Percentual:** - **Preço Máximo:** R$ 23,70 **Média dos Preços Obtidos:** R$ 23,70

Quantidade	Descrição	Observação
1.700 Unidades	Camisa uniforme. Material: malha algodão penteado, espessura do fio 30.1, com impressão silkscreen, 4 cores, camisas de algodão coloridas, personalizadas com layout colorido. Especificações técnicas: camisa 100% algodão, fio 30.1, cores diversas conforme solicitação, gola e borda da manga colorida, conforme solicitação, formato da gola pólo, impressão colorida em silk screen na parte da frente e nas costas. Área de impressão mínima: 25x35 cm, arte a ser enviada na época do evento conforme necessidade. Os tamanhos serão informados no momento de cada contratação, quando a mesma justificadamente se fizer necessária, podendo ser solicitados os seguintes tamanhos: PP, P; M; G, GG e XGG. Com serviço de desenvolvimento e/ou alteração de arte por parte da contratada, que deve ser aprovada antes da impressão do material, a partir das diretrizes com unicadas pelo solicitante. Serão necessárias diversas matrizes diferentes	

Preço (Compras Governamentais) 1: Preço do Fornecedor Vencedor — R$ 24,89

Inc. I Art. 5º da IN 73 de 05 de Agosto de 2020

Órgão: Tribunal de Justiça do Estado do Amapá
Objeto: REGISTRO DE PREÇOS de camisas para estagiários, bolsistas e apoio a outras atividades promovidas pelo TJAP..
Descrição: **CAMISA UNIFORME** - Camisa adulto tipo gola polo, cores variadas (preto, azul, cinza, vermelho, verde e etc), tecido Piquet 100% algodão, gola e punhos em relevo (poliéster 50% algodão 50%), abotoaduras: botões transparentes com casas, pintada em serigrafia (frente e/ou costas), tamanho extra grande (GG)
CatMat: **150284** - CAMISA UNIFORME , CAMISA UNIFORME NOME

Data: 15/10/2020 09:00
Modalidade: Pregão Eletrônico
SRP: SIM
Identificação: NºPregão:512020 / UASG:925306
Lote/Item: 3/12
Ata: Link Ata
Adjudicação: 20/10/2020 09:27
Homologação: 28/10/2020 16:36
Fonte: www.comprasgovernamentais.gov.br
Quantidade: 500
Unidade: Unidade
UF: AP

CNPJ	Razão Social do Fornecedor	Valor da Proposta Final
10.143.557/0001-35 * VENCEDOR *	KALANA CONFECCOES LTDA	R$ 24,89

Preço (Compras Governamentais) 2: Preço do Fornecedor Vencedor — R$ 23,70

Inc. I Art. 5º da IN 73 de 05 de Agosto de 2020

Órgão: MINISTÉRIO DA DEFESA
Comando do Exército
Comando Militar do Sul
6ªDivisão de Exército
8ªBrigada de Infantaria Motorizada
19ºBatlhão de Infantaria Motorizado
Objeto: Aquisição de material de Relações Públicas para o 19º Batalhão de Infantaria Motorizado..
Descrição: **CAMISA MASCULINA** - Camisa polo masculina em tecido piquê 50% poliéster, 50% algodão de 1º qualidade com logotipo do batalhão bordado nas dimensões 6,5x4,5 cm, colorido, na altura do peito, lado esquerdo, abaixo do logotipo, tangenciando o mesmo, os nomes Batalhão da Serra e São Leopoldo bordados. Tamanhos P, M, G, GG.
CatMat: **55573** - CAMISA MASCULINA , CAMISA MASCULINA NOME

Data: 13/08/2020 11:06
Modalidade: Pregão Eletrônico
SRP: SIM
Identificação: NºPregão:302020 / UASG:160433
Lote/Item: /9
Ata: Link Ata
Adjudicação: 26/08/2020 16:40
Homologação: 02/09/2020 08:56
Fonte: www.comprasgovernamentais.gov.br
Quantidade: 100
Unidade: Unidade
UF: RS

CNPJ	Razão Social do Fornecedor	Valor da Proposta Final
36.929.562/0001-61 * VENCEDOR *	OSEAS EDIO DA SILVA 79977057753	R$ 23,70

Preço (Compras Governamentais) 3: Preço do Fornecedor Vencedor — R$ 23,40

Inc. I Art. 5º da IN 73 de 05 de Agosto de 2020

Órgão: MINISTÉRIO DA DEFESA
Comando do Exército
Comando Militar do Nordeste
7ª Região Militar/7ª Divisão de Exército
7ªBrigada de Infantaria Motorizada
17ºGrupo de Artilharia de Campanha

Objeto: Registro de preços para eventual aquisição de material de cama, mesa e banho para as Organizações Militares do Exército Brasileiro participantes do GCALC da Guarnição de Natal-RN..

Descrição: **CAMISA MASCULINA** - CAMISA MASCULINA, MATERIAL PIQUÊ, MODELO MANGA RIBANA, TIPO GOLA PÓLO, COR CINZA MESCLADO, TAMANHO SOB MEDIDA, CARACTERÍSTICAS ADICIONAIS CONFORME MODELO, USO UNIFORME

CatMat: **460232** - CAMISA MASCULINA, MATERIAL PIQUÊ MODELO MANGA RIBANA TIPO GOLA PÓLO COR CINZA MESCLADO TAMANHO SOB MEDIDA CARACTERÍSTICAS ADICIONAIS CONFORME MODELO USO UNIFORME

Data: 27/07/2020 09:11
Modalidade: Pregão Eletrônico
SRP: SIM
Identificação: NºPregão:42020 / UASG:160341
Lote/Item: /15
Ata: Link Ata
Adjudicação: 16/09/2020 16:31
Homologação: 30/09/2020 10:41
Fonte: www.comprasgovernamentais.gov.br
Quantidade: 85
Unidade: Unidade
UF: RN

CNPJ	Razão Social do Fornecedor	Valor da Proposta Final
04.137.376/0002-84 * VENCEDOR *	L. F. D. CAZUNY	R$ 23,40

Item 15: Camisa UV

Preço Estimado: R$ 80,45 (un) **Percentual:** - **Preço Máximo:** R$ 80,45 **Média dos Preços Obtidos:** R$ 80,45

JUSTIFICATIVA (MENOS DE 3 PREÇOS): A cotação será complementada com COTAÇÃO DIRETA ao fornecedor.
Conforme Instrução Normativa Nº 73 de 05 de Agosto de 2020, no Artigo 6 º § 4º, "Excepcionalmente, será admitida a determinação de preço estimado com base em menos de três preços, desde que devidamente justificada nos autos pelo gestor responsável e aprovado pela autoridade competente."

Quantidade	Descrição	Observação
650 Unidades	Camisa UV. Camisa confeccionada em material dry 100% poliamida, em diversos tamanhos, manga longa, com punho em elastano de 5 cm, cor a definir (azul, amarelo, verde, cinza). as costuras devem ser reforçadas e duplas. a camiseta deve conter uma impressão em serigrafia (silk-screen) nos padrões estabelecidos pela abnt na parte da frente e outra impressão em serigrafia (silk-screen) nos padrões estabelecidos pela abnt na parte das costas. Cada impressão em serigrafia (silk-screen) deverá ter o tamanho de uma folha de papel a4 (21 cm x 30 cm). Cada impressão em serigrafia (silk-screen) deverá conter 04 (quatro) cores. Desenho e cores da impressão em serigrafia (silk-screen) a ser definido. Artes distintas	

Preço (Compras Governamentais) 1: Preço do Fornecedor Vencedor **R$ 85,90**

Inc. I Art. 5º da IN 73 de 05 de Agosto de 2020

Órgão: MINISTÉRIO DA DEFESA
Comando do Exército
Comando Militar do Nordeste
COMANDO DO 1º GRUPAMENTO DE ENGENHARIA
4º Batalhão de Engenharia de Construção

Objeto: Aquisição de materiais esportivos diversos para atender as necessidades do PROFESP do 4º Batalhão de engenharia de Construção..

Descrição: **CAMISA UNIFORME** - CAMISA BÁSICA, MANGA LONGA, MATERIAL POLIAMIDA COM FATOR UV 50+ (SPF - SOLAR PROTECTION FACTOR = 50+), COMPOSIÇÃO 90% POLIAMIDA, 10% ELASTANO. GOLA REDONDA DE RIBANA (63% POLIÉSTER, 34% VISCOSE E 3% ELASTANO, COM ACABAMENTO DE COSTURA REFORÇADA, ESPESSURA COM 2CM. MANGAS DA CAMISA: TIPO LONGA, COM ACABAMENTO DE COSTURA REFORÇADA E PUNHO DE RIBANA (63% POLIÉSTER, 34% VISCOSE E 3% ELASTANO) NA ESPESSURA DE 3CM. BORDADO COLORIDO COM O EMBLEMA DO PROJETO NA PARTE SUPERIOR DIREITA (PEITO DIREITO) CONFORME MODELO A SER ENVIADO (DIMENSÕES APROXIMADAS: 2,5CM (ALT.) X 7,5CM (LARG.)), BORDADO COLORIDO NA PARTE SUPERIOR ESQUERDA (PEITO ESQUERDO) COM O EMBLEMA DO PROJETO CONFORME MODELO A SER ENVIADO (DIMENSÕES APROXIMADAS: 6CM (LARG.) X 5CM (ALT.)). BORDADO COM O NOME 'PROFESP' NA PARTE SUPERIOR CENTRALIZADA DAS COSTAS (DIMENSÕES APROXIMADAS: 22,5 CM (LARG.) X 3,5 CM (ALT.), COM UMA DISTÂNCIA APROXIMADA DE 9CM DA BASE DA GOLA, CENTRALIZADO. BORDADO COM A SIGLA DO 'ÓRGÃO', LOGO ABAIXO DO NOME 'PROFESP', CENTRALIZADO, COM AS DIMENSÕES APROXIMADAS DE 12CM (LARG.) X 3,5CM (ALT.). TAMANHO DE CRIANÇA/ADOLESCENTE (7 A 17 ANOS) E TAMANHO 'PP A XG' DE ADULTO CONFORME SOLICITAÇÃO, COR AMARELO CANÁRIO OU OUTRA COR DA ESCOLHA D

CatMat: **150284** - CAMISA UNIFORME , CAMISA UNIFORME NOME

Data: 28/07/2020 09:17
Modalidade: Pregão Eletrônico
SRP: SIM
Identificação: NºPregão:152020 / UASG:160027
Lote/Item: /46
Ata: Link Ata
Adjudicação: 13/08/2020 11:44
Homologação: 17/09/2020 10:42
Fonte: www.comprasgovernamentais.gov.br
Quantidade: 125
Unidade: Unidade
UF: BA

CNPJ	Razão Social do Fornecedor	Valor da Proposta Final
22.053.648/0001-69 * VENCEDOR *	BARUC UNIFORMES E CONFECCOES LTDA	R$ 85,90

Preço (Outros Entes Públicos) 1: Preço do Fornecedor Vencedor — R$ 75,00

Inc. II Art. 5º da IN 73 de 05 de Agosto de 2020

Órgão: MUNICIPIO DE PARNAMIRIM / (1) SEARH - MUNICIPIO DE PARNAMIRIM RN

Objeto: Formação de registro de preços, pelo prazo de 12 (doze) meses, objetivando a futura e eventual contratação de empresa para confecção de camisetas e bolsas destinadas ao fardamento dos usuários e trabalhadores do Sistema Único de Assistência Social do Município de Parnamirim/RN.

Descrição: **CAMISA** - CAMISA COM PROTEÇÃO SOLAR - Confeccionada em tecido que utilize a tecnologia mais avançada em fios elastoméricos LYCRA® Xtra Life na cor azul ciano, composição 85% poliamida e 15% elastano, feitio comercial, gola role, com manga longa (comprida); bainha de 20 mm na base, tudo com cobertura de duas agulhas, fechamento em overlock aberta em fio 6 cabos e polyester 40. O tecido deverá possuir Gramatura por m 2: 250 g/m² (+- 5%) e apresentar elasticidade e alongamento de no mínimo, na largura 97,7% de elasticidade e 43,4% de alongamento e no comprimento 88,4% de elasticidade e 14,1% de alongamento; quanto a resistência, deverá apresentar resultado de 8,62 kgf/cm², sendo que todos estes resultados deverão ser comprovados por laudo ou certificação, e que são necessários para garantir a durabilidade das peças; além destas características deverá proporcionar proteção ultravioleta (UV) FPS 50, que também deverá ser acompanhada de certificação /laudo para comprovação. Receberá do lado esquerdo f

Data: 07/10/2020 08:00
Modalidade: Pregão
SRP: SIM
Identificação: NºLicitação:830296
Lote/Item: 4/1
Ata: Link Ata
Adjudicação: 11/11/2020 08:42
Homologação: 11/11/2020 08:42
Fonte: www.licitacoes-e.com.br
Quantidade: 80
UF: RN

CNPJ	Razão Social do Fornecedor	Valor da Proposta Final
40.783.060/0001-42 * VENCEDOR *	JOAQUIM F NETO EIRELI	R$ 75,00

Item 16: Boné

Preço Estimado: R$ 12,95 (un) | **Percentual:** - | **Preço Máximo:** R$ 12,95 | **Média dos Preços Obtidos:** R$ 12,95

Quantidade	Descrição	Observação
1.000 Unidades	BONÉ BRANCO TIPO AMERICANO personalizado; confeccionado em brim (copa e aba) pesado, sarjado,100% algodão, densidade igual ou superior a 260 g/m2; tamanho médio, de 50cm de diâmetro, altura e aba padrão; com aba dianteira curva; botão encapado com o mesmo tecido do boné; regulador traseiro do mesmo tecido e velcro ou fivela metálica de pressão; forro interno de 3cm ao redor da bainha, do mesmo tecido do boné; acabamento interno em poliéster; impressão em silk-screen, policromia na frontal, conforme arte a ser definida pela contratante.	

Preço (Compras Governamentais) 1: Preço do Fornecedor Vencedor — R$ 12,95

Inc. I Art. 5º da IN 73 de 05 de Agosto de 2020

Órgão: MINISTÉRIO DA DEFESA
Comando do Exército
Comando Militar da Amazônia
23ª Brigada de Infantaria de Selva

Objeto: Aquisição de material esportivo..

Descrição: **BONÉ** - BONÉ, MATERIAL CORPO TECIDO TECTEL, MATERIAL ABA TECIDO TECTEL, MATERIAL REGULADOR ABERTURA PLÁSTICO, MODELO AMERICANO, COR AZUL E LARANJA, TIPO IMPRESSÃO SILK SCREEN, CARACTERÍSTICAS ADICIONAIS CONFORME MODELO DO ÓRGÃO

CatMat: **373885** - BONÉ, TECIDO TECTEL, TECIDO TECTEL, PLÁSTICO, AMERICANO, AZUL E LARANJA, SILK SCREEN, CONFORME MODELO DO ÓRGÃO

Data: 20/10/2020 10:01
Modalidade: Pregão Eletrônico
SRP: SIM
Identificação: NºPregão:92020 / UASG:160170
Lote/Item: /34
Ata: Link Ata
Adjudicação: 30/10/2020 09:39
Homologação: 13/11/2020 11:15
Fonte: www.comprasgovernamentais.gov.br
Quantidade: 60
Unidade: Unidade
UF: PA

CNPJ	Razão Social do Fornecedor	Valor da Proposta Final
20.093.338/0001-42 * VENCEDOR *	N N DE SOUSA EIRELI	R$ 12,95

Preço (Compras Governamentais) 2: Mediana das Propostas Finais — R$ 13,67

Inc. I Art. 5º da IN 73 de 05 de Agosto de 2020

Órgão: Prefeitura Municipal de Ji-Paraná

Objeto: Aquisição de Material Gráfico, para atender às necessidades da Secretaria Municipal de Educação, conforme condições, quantidades e exigências estabelecidas neste Edital e seus anexos..

Descrição: **BONÉ** - BONÉ TRÂNSITO LEGAL AGENTE MIRIM DE TRÂNSITO, CONFECCIONADO EM BRIM BRANCO, COM PALA E BOTÃO NA COR VERDE: com regulador graduado padrão de plástico ou velcro, com aba verde, forrado e impresso multicores frontal e laterais com as logomarcas; Agente Mirim Trânsito Legal na frente e Secretaria Municipal de Educação SEMED, nas laterais. Conforme anexo.

CatMat: **150489** - BONÉ , BONÉ NOME

Data: 24/08/2020 09:00
Modalidade: Pregão Eletrônico
SRP: NÃO
Identificação: NºPregão:882020 / UASG:980005
Lote/Item: /6
Ata: Link Ata
Adjudicação: 28/08/2020 14:11
Homologação: 30/09/2020 09:38
Fonte: www.comprasgovernamentais.gov.br
Quantidade: 500
Unidade: Unidade
UF: RO

CNPJ	Razão Social do Fornecedor	Valor da Proposta Final
20.919.806/0001-95 * VENCEDOR *	CONEXAO CHINELOS - CONFECCOES EIRELI	R$ 11,99

CNPJ	Razão Social do Fornecedor	Valor da Proposta Final
09.381.459/0001-57	ES INDUSTRIA DE CONFECCOES LTDA	R$ 12,00
36.581.851/0001-12	BRASIL COMERCIO DE MATERIAL ESPORTIVO EIRELI	R$ 13,64
15.539.260/0001-07	SANTOS & BARRETO LTDA	R$ 13,67
37.015.599/0001-47	THIAGO SOUSA LIRA	R$ 13,67
28.464.176/0001-13	DECISIVO SERVICOS DE APOIO ADMINISTRATIVO EIRELI	R$ 13,67
08.084.695/0001-49	ELLEN MOALLEM & CIA LTDA	R$ 30,00
17.615.848/0001-28	TEIXEIRA IMPRESSAO DIGITAL E SOLUCOES GRAFICAS LTDA	R$ 5.000,00

Preço (Compras Governamentais) 3: Preço do Fornecedor Vencedor **R$ 10,00**

Inc. I Art. 5º da IN 73 de 05 de Agosto de 2020

Órgão: FUNDO MUNICIPAL DE SAÚDE DE BARCARENA

Objeto: Registro de preços para eventual e futura contratação de empresa especializada na confecção de uniformes, bolsas, chapéus e botas para agentes comunitários de saúde, agentes de combate endemias, serviço de atendimento móvel de urgência (SAMU), programas de atenção básica de saúde e demais servidores, afim de suprir as necessidades da secretaria municipal de saúde de Barcarena, estado do Pará..

Descrição: **BONÉ** - BONÉ MODELO 'BASEBOL'EM BRIM, COM ENTRETELA DE TECIDO AUTOCOLANTE NA PARTE FRONTAL, COM REGULADOR TRAZEIRO EM PVC E COM SILK FRONTAL. COM LOGOMARCA DA PREFEITURA CENTRALIZADA NA FRENTE. NA COR CAQUI DE EXCELENTE QUALIDADE, FORRO POR DENTRO, REGULADOR TRASEIRO EM PVC, TAMANHO ÚNICO, E COM SILK FRONTAL CONFORME ESPECIFICAÇÃO DO ÓRGÃO.

CatMat: **150489** - BONÉ , BONÉ NOME

Data: 14/07/2020 09:13

Modalidade: Pregão Eletrônico

SRP: SIM

Identificação: NºPregão:172020 / UASG:927872

Lote/Item: /16

Ata: Link Ata

Adjudicação: 06/08/2020 15:51

Homologação: 24/08/2020 10:48

Fonte: www.comprasgovernamentais.gov.br

Quantidade: 200

Unidade: Unidade

UF: PA

CNPJ	Razão Social do Fornecedor	Valor da Proposta Final
08.027.382/0001-59 * VENCEDOR *	BTM COMERCIO DE BRINDES LTDA	R$ 10,00

Item 17: Caderneta estilo Moleskine

Preço Estimado: R$ 9,73 (un) **Percentual:** - **Preço Máximo:** R$ 9,73 **Média dos Preços Obtidos:** R$ 9,73

Quantidade	Descrição	Observação
1.200 Unidades	Caderneta estilo Moleskine / Notebook capa dura. Caderneta de anotação personalizada, tipo moleskine, capa em couro sintético verde, 80 folhas não pautadas, dimensões aproximadas: 10,5 x 14,5 cm, arte em alto relevo na frente e no verso da capa, arte fornecida pelo IF Baiano.	

Preço (Compras Governamentais) 1: Preço do Fornecedor Vencedor **R$ 9,00**

Inc. I Art. 5º da IN 73 de 05 de Agosto de 2020

Órgão: MINISTÉRIO DA INFRAESTRUTURA
SECRETARIA EXECUTIVA
SUBSECRETARIA DE PLANEJAMENTO, ORÇAMENTO E ADMINISTRAÇÃO
COORDENACAO GERAL DE RECURSOS LOGISTICOS

Objeto: Registro de Preços para aquisição de serviços gráficos, por demanda, incluindo todo material e mão de obra necessários, para executar a impressão de materiais de caráter técnico, institucional e de utilidade pública, para atender as diversas unidades do Ministério, conforme especificações e quantitativos estimados no Termo de Referência/Projeto Básico, devendo o material impresso ser entregue no Ministério da Infraestrutura, em Brasília-DF..

Descrição: **Gráfico - Confecção Selo / Convite / Impressos / CertificadoEnvelope** - Kit caderneta tipo moleskine - Especificação: com 80 folhas não pautadas, papel do miolo Ap90gr, com capa em couro sintético, na cor preta e caneta esferográfica personalizada com a logomarca do Ministério da Infraestrutura, com as dimensões aproximadas de 9 X 14 cm. Unidade de fornecimento: unidade.

CatSer: **18724** - Gráfico - confecção selo , convite , impressos , certificadoenvelope

Data: 07/10/2020 09:36
Modalidade: Pregão Eletrônico
SRP: SIM
Identificação: NºPregão:142020 / UASG:390004
Lote/Item: 2/13
Ata: Link Ata
Adjudicação: 20/10/2020 14:42
Homologação: 17/11/2020 17:40
Fonte: www.comprasgovernamentais.gov.br
Quantidade: 1.000
Unidade: Unidade
UF: DF

CNPJ	Razão Social do Fornecedor	Valor da Proposta Final
11.114.463/0001-09 * VENCEDOR *	GRAFICA EDITORA FORMULARIOS CONTINUOS E ETIQUETAS F & F LTDA	R$ 9,00

Preço (Compras Governamentais) 2: Preço do Fornecedor Vencedor — R$ 10,10

Inc. I Art. 5º da IN 73 de 05 de Agosto de 2020

Órgão: MINISTÉRIO DA INFRAESTRUTURA
SECRETARIA EXECUTIVA
SUBSECRETARIA DE PLANEJAMENTO, ORÇAMENTO E ADMINISTRAÇÃO
COORDENACAO GERAL DE RECURSOS LOGISTICOS

Objeto: Registro de Preços para aquisição de serviços gráficos, por demanda, incluindo todo material e mão de obra necessários, para executar a impressão de materiais de caráter técnico, institucional e de utilidade pública, para atender as diversas unidades do Ministério, conforme especificações e quantitativos estimados no Termo de Referência/Projeto Básico, devendo o material impresso ser entregue no Ministério da Infraestrutura, em Brasília-DF..

Descrição: **Gráfico - Confecção Selo / Convite / Impressos / CertificadoEnvelope** - Caderno Personalizado - Especificação: folhas brancas para escrita, sem pauta, acabamento em Wire-o preto e com BOPP fosco e com 80 folhas frente e verso entre folhas de dados e calendário. O caderno deverá ter personalização na capa, na contra-capa, na folha de rosto e miolo, com a logomarca do Ministério da Infraestrutura. Impressão offset, com capa dura super resistente e interior em papel offset 75g/m². Dimensão: aproximadamente 17 X 24 cm. No caderno deverá ter impressos os calendários de 2020, 2021 e 2022, bem como uma página com uma breve história do Ministério, outras com datas festivas e Mapa Estratégico. Unidade de fornecimento: unidade.

CatSer: **18724** - Gráfico - confecção selo , convite , impressos , certificadoenvelope

Data: 07/10/2020 09:36
Modalidade: Pregão Eletrônico
SRP: SIM
Identificação: NºPregão:142020 / UASG:390004
Lote/Item: 2/11
Ata: Link Ata
Adjudicação: 20/10/2020 14:42
Homologação: 17/11/2020 17:40
Fonte: www.comprasgovernamentais.gov.br
Quantidade: 1.000
Unidade: Unidade
UF: DF

CNPJ	Razão Social do Fornecedor	Valor da Proposta Final
11.114.463/0001-09 * VENCEDOR *	GRAFICA EDITORA FORMULARIOS CONTINUOS E ETIQUETAS F & F LTDA	R$ 10,10

Preço (Outros Entes Públicos) 1: Preço do Fornecedor Vencedor — R$ 9,73

Inc. II Art. 5º da IN 73 de 05 de Agosto de 2020

Órgão: FUNDACAO DELFIM MENDES SILVEIRA / (2) LICIT FDMS

Data: 23/07/2020 13:00

Objeto: Produtos Personalizados para Formação de Estoque de Venda ou Revenda (1ª Seleção Pública)

Descrição: CADERNETA DE NOTAS - Caderneta colorida personalizável Dimensões: 10x15cm à 13x18cm Material: Capa dura em couro sintético com cantos arredondados; Miolo com aproximadamente 80 folhas lisas ou pautadas de papel 90g/m2 (mín.) branco ou creme; Encadernação por costura; Fechamento lateral em elástico de nylon resistente na mesma cor da caderneta; acompanhar fita de cetim marcadora de página. ESTIMATIVA DE CORES: Azul marinho/preto Personalização: Capa em silk 1x0. EXIGIDA AMOSTRA DOS PRODUTOS.

Modalidade: Pregão
SRP: NÃO
Identificação: NºLicitação:816208
Lote/Item: 9/1
Ata: Link Ata
Adjudicação: 29/09/2020 10:54
Homologação: 29/09/2020 10:54
Fonte: www.licitacoes-e.com.br
Quantidade: 300
UF: RS

CNPJ	Razão Social do Fornecedor	Valor da Proposta Final
10.414.625/0001-53 * VENCEDOR *	BLEND BR COMERCIO DE ARTIGOS PROMOCIONAIS E SERVICOS DE TRANSPORTE EIRELI	R$ 9,73

Item 18: Caderno

Preço Estimado: R$ 21,90 (un) **Percentual:** - **Preço Máximo:** R$ 21,90 **Média dos Preços Obtidos:** R$ 21,90

Quantidade	Descrição	Observação
500 Unidades	Caderno, capa em papel reciclado 420gr, impressão colorida, miolo com 100 folhas em papel reciclado 75gr, impressão 1x1 co r, fechamento com espiral metálico duplo anel, wire-o, medidas aproximadas: 21cm x 29cm, acompanhado de post-it (6 cores) sendo 5 de modelo tipo marcador de página e 1 tipo bloco de recados, conforme modelo em anexo ao edital.	

Preço (Compras Governamentais) 1: Mediana das Propostas Finais — R$ 21,90

Inc. I Art. 5º da IN 73 de 05 de Agosto de 2020

Órgão: DEPARTAMENTO NAC.DE OBRAS CONTRA AS SECAS DEPARTAMENTO NAC. DE OBRAS CONTRA AS SECAS

Objeto: Aquisição de diversos materiais de expediente, alimentação e limpeza

Descrição: CADERNO - CADERNO, MATERIAL PAPEL OFSETE, MATERIAL CAPA CAPA DURA, QUANTIDADE FOLHAS 96 FL, COMPRIMENTO 210 MM, LARGURA 150 MM, CARACTERÍSTICAS ADICIONAIS ESPIRAL EFOLHAS PAUTADAS

CatMat: 462543 - CADERNO, MATERIAL PAPEL OFSETE MATERIAL CAPA CAPA DURA QUANTIDADE FOLHAS 96 FL COMPRIMENTO 210 MM LARGURA 150 MM CARACTERÍSTICAS ADICIONAIS ESPIRAL E FOLHAS PAUTADAS

Data: 01/09/2020 00:00
Modalidade: Dispensa de Licitação
SRP: NÃO
Identificação: Dispensa de Licitação Nº 2/2020 / UASG: 193010
Lote/Item: 26/1
Ata: N/A
Fonte: www.comprasgovernamentais.gov.br
Quantidade: 4
Unidade: Unidade
UF: MG

CNPJ	Razão Social do Fornecedor	Valor da Proposta Final
28.298.082/0001-11 * VENCEDOR *	NOVA PAPELARIA E COMERCIO LTDA	R$ 21,90

Preço (Compras Governamentais) 2: Preço do Fornecedor Vencedor — R$ 20,33

Inc. I Art. 5º da IN 73 de 05 de Agosto de 2020

Órgão: MINISTÉRIO DA EDUCAÇÃO
Secretaria Executiva
Subsecretaria de Planejamento e Orçamento
Instituto Federal de Educação, Ciência e Tecnologia de Rondônia
Campus de Vilhena

Objeto: Aquisição de Material de Expediente para atender a demanda da Reitoria e Campi..

Descrição: **CADERNO** - CADERNO, MATERIAL PAPEL APERGAMINHADO, MATERIAL CAPA PAPELÃO DURO PLASTIFICADO, APRESENTAÇÃO ESPIRAL, QUANTIDADE FOLHAS 100 FL, TIPO ESCOLAR OFÍCIO COM PAUTAS, APLICAÇÃO ANOTAÇÕES

CatMat: **259390** - CADERNO , MATERIAL PAPEL APERGAMINHADO, APLICAÇÃO ANOTAÇÕES, MATERIAL CAPA PAPELÃO DURO PLASTIFICADO, APRESENTAÇÃO ESPIRAL, QUANTIDADE FOLHAS 100 FL, TIPO ESCOLAR OFÍCIO COM PAUTAS

Data: 16/07/2020 09:30
Modalidade: Pregão Eletrônico
SRP: SIM
Identificação: NºPregão:12020 / UASG:158342
Lote/Item: /18
Ata: Link Ata
Adjudicação: 12/08/2020 16:32
Homologação: 12/08/2020 17:16
Fonte: www.comprasgovernamentais.gov.br
Quantidade: 907
Unidade: Unidade
UF: RO

CNPJ	Razão Social do Fornecedor	Valor da Proposta Final
15.539.260/0001-07 * VENCEDOR *	SANTOS & BARRETO LTDA	R$ 20,33

Preço (Outros Entes Públicos) 1: Preço do Fornecedor Vencedor **R$ 22,00**

Inc. II Art. 5º da IN 73 de 05 de Agosto de 2020

Órgão: SESC / (1) SESC ADMINISTRACAO REGIONAL

Objeto: A presente licitação consiste na aquisição de mousepads e cadernos personalizados para o lançamento do Plano Estratégico 2021-2024 do Sesc/MS, conforme especificações constantes no Edital e seus anexos.

Descrição: **CADERNO** - PRODUTO: CADERNO UNIVERSITÁRIO PERSONALIZADO COM ESPIRAL (METAL REDONDO COR BRANCA).MATERIAL: CAPA DURA COM MARCA EM RELEVO OU IMPRESSÃO.FORMATO: PAPEL OFÍCIO.QUANTIDADE: 500 UNIDADES.ESPECIFICAÇÕES: CADERNO FORMATO 20,7X29,4 CM SENDO: MIOLO: 96 FOLHAS PAUTADAS (192 PÁGINAS IGUAIS) 1X1 COR, EM PAPEL OFF-SET 70 GRS. (PERSONALIZADAS). CAPA/CONTRACAPA DURA REVESTIDO EM PAPEL COUCHÉ EM ATÉ 4 CORES DE IMPRESSÃO. ACABAMENTO: WIRE-O (ESPIRAL DUPLO ANEL METÁLICO) LAMINAÇÃO FOSCA BOPP. GRAMATURA DA CAPA/CONTRACAPA. 6 PÁGINAS PERSONALIZADAS EM PAPEL COUCHÉ BRILHOSO (IMPRESSO FRENTE E VERSO):1. PÁGINA PERSONALIZADA 1: IDENTIDADE DO SESC/MS (MISSÃO, VISÃO, VALORES E PROPOSTA DE VALOR);2. PÁGINA PERSONALIZADA 2: MAPA DO ESTADO COM AS MARCAÇÕES DE ATUAÇÃO COM AS UNIDADES FIXAS E MÓVEIS;3. PÁGINA PERSONALIZADA 3: MAPA ESTRATÉGICO;4. PÁGINA PERSONALIZADA 4: CADEIA DE VALOR;5. PÁGINA PERSONALIZADA 5: CALENDÁRIOS 2021, 2022;6. PÁGINA PERSONALIZADA 6: CALENDÁRIOS 2023, 2024.

Data: 05/10/2020 09:30
Modalidade: Pregão
SRP: NÃO
Identificação: NºLicitação:837365
Lote/Item: 2/1
Ata: Link Ata
Adjudicação: 19/10/2020 17:37
Homologação: 19/10/2020 17:37
Fonte: www.licitacoes-e.com.br
Quantidade: 500
UF: MS

CNPJ	Razão Social do Fornecedor	Valor da Proposta Final
09.249.668/0001-41 * VENCEDOR *	INDUSTRIA GRAFICA ESCALA LTDA	R$ 22,00

Item 19: Mini bloco ecológico(kraft) de anotações

Preço Estimado: R$ 12,00 (un) **Percentual:** - **Preço Máximo:** R$ 12,00 **Média dos Preços Obtidos:** R$ 12,00

Quantidade	Descrição	Observação
1.450 Unidades	Mini bloco ecológico(kraft) de anotações com post it. Possui lacre na própria capa e cinco detalhes circulares vazados na part e inferior. Bloco amarelo sem pauta com aproximadamente 25 folhas e cinco blocos auto colantes coloridos.	

Preço (Compras Governamentais) 1: Preço do Fornecedor Vencedor — R$ 12,00

Inc. I Art. 5º da IN 73 de 05 de Agosto de 2020

Órgão: GOVERNO DO ESTADO DO AMAZONAS
DEFENSORIA PUBLICA DO ESTADO DO AMAZONAS

Objeto: Formação de Registro de Preços para eventual contratação de serviços gráficos e confecção de materiais personalizados, para atender as demandas da Defensoria Pública do Estado do Amazonas DPE/AM..

Descrição: **Gráfico - Confecção Documentos Oficiais** - BLOCO DE ANOTAÇÕES A: Material: capa dura em material ecológico. Impressão: digital 4x0 CMYK. Tamanho: 14,9x17,9cm; Acabamento: Encadernação wireo, folhas pautadas. Layout: a cargo do fornecedor, conforme orientação gráfica e aprovação da DPE-AM.

CatSer: **17388** - Gráfico - confecção documentos oficiais

Data: 18/11/2020 10:08
Modalidade: Pregão Eletrônico
SRP: SIM
Identificação: NºPregão:192020 / UASG:926430
Lote/Item: 3/50
Ata: Link Ata
Adjudicação: 24/11/2020 08:40
Homologação: 25/11/2020 15:42
Fonte: www.comprasgovernamentais.gov.br
Quantidade: 800
Unidade: Unidade
UF: AM

CNPJ	Razão Social do Fornecedor	Valor da Proposta Final
10.823.109/0001-82 * VENCEDOR *	I. H. M. MARQUES	R$ 12,00

Preço (Compras Governamentais) 2: Preço do Fornecedor Vencedor — R$ 9,98

Inc. I Art. 5º da IN 73 de 05 de Agosto de 2020

Órgão: DEFENSORIA PÚBLICA DO ESTADO MATO GROSSO

Objeto: BRINDES - Futura e eventual aquisição de brindes promocionais, para atender as necessidades da Defensoria Pública do Estado de Mato Grosso.

Descrição: **BRINDE** - Bloco de Anotações Ecológico com Caneta e Post it. Revestimento Ecológico, Capa Dura, Fechamento com elástico, acompanha 120 folhas pautadas descartáveis, acompanha caneta ecológica com clip plástico. Cor: Verde, com até 09 cores com gravação em Silk. Dimensões: 19,9 cm X 13,5 cm Largura.

CatMat: **150598** - BRINDE , BRINDE NOME

Data: 23/10/2020 14:03
Modalidade: Pregão Eletrônico
SRP: SIM
Identificação: NºPregão:352020 / UASG:926947
Lote/Item: /4
Ata: Link Ata
Adjudicação: 18/11/2020 16:11
Homologação: 18/11/2020 16:54
Fonte: www.comprasgovernamentais.gov.br
Quantidade: 1.000
Unidade: Unidade
UF: MT

CNPJ	Razão Social do Fornecedor	Valor da Proposta Final
34.639.775/0001-23 * VENCEDOR *	S. DA SILVA SANTOS - INDUSTRIA E COMERCIO DE BRINDES	R$ 9,98

Preço (Compras Governamentais) 3: Preço do Fornecedor Vencedor — R$ 12,85

Inc. I Art. 5º da IN 73 de 05 de Agosto de 2020

Órgão: MINISTÉRIO DA DEFESA
Comando do Exército
Gabinete do Comandante do Exército

Objeto: Aquisição de material de apoio e divulgação institucional, para atender necessidades do Gabinete do Comandante do Exército..

Descrição: **BRINDE** - Bloco de anotações capa e contra-capa, com as seguintes especificações mínimas ou equivalentes/similar: em papelão revestido em couro ecológico com impressão em baixo relevo seco na capa com símbolo da om, medindo 15 x 21cm a capa e 17,5 x 24cm a contra-capa, com porta-caneta, bloco de anotações com 200 folhas, com impressão em 4/0 cores, em papel ap-90g. acabamento com garras de argola de 12cm de largura e 3cm de diâmetro.

CatMat: **150598** - BRINDE , BRINDE NOME

Data: 27/08/2020 10:02
Modalidade: Pregão Eletrônico
SRP: SIM
Identificação: NºPregão:92020 / UASG:160086
Lote/Item: /61
Ata: Link Ata
Adjudicação: 28/09/2020 16:47
Homologação: 28/09/2020 17:31
Fonte: www.comprasgovernamentais.gov.br
Quantidade: 100
Unidade: Unidade
UF: DF

CNPJ	Razão Social do Fornecedor	Valor da Proposta Final
29.981.443/0001-92 * VENCEDOR *	ARTPROMO COMERCIO DE BRINDES E PRODUTOS PROMOCIONAIS LTDA	R$ 12,85

Item 20: Caneta padrão personalizada

Preço Estimado: R$ 4,99 (un) **Percentual:** - **Preço Máximo:** R$ 4,99 **Média dos Preços Obtidos:** R$ 4,99

Quantidade	Descrição	Observação
3.150 Unidades	Caneta esferográfica, corpo em metal na cor prata personalizado com a marca do cliente, grip emborrachado na cor verde, clip cromado. Mecanismo de acionamento por click em botão superior ou click giratório. Carga na cor azul ou preta. Arte para gravação fornecida pelo IF Baiano.	

Preço (Compras Governamentais) 1: Mediana das Propostas Finais — R$ 5,96

Inc. I Art. 5º da IN 73 de 05 de Agosto de 2020

Órgão: MINISTÉRIO DA EDUCAÇÃO
Secretaria Executiva
Subsecretaria de Planejamento e Orçamento
Instituto Federal de Educação, Ciencia e Tecnologia Baiano
Instituto Federal de Educação, Ciência e Tecnologia Baiano - Campus Bom Jesus da Lapa

Objeto: Contratação de empresa especializada em materiais e serviços Gráficos para atendimento das demandas do Instituto Federal Baiano - Campus Bom Jesus Da Lapa..

Descrição: **CANETA ESFEROGRÁFICA** - CANETA ESFEROGRÁFICA, MATERIAL METAL, QUANTIDADE CARGAS 1 UN, MATERIAL PONTA METÁLICA COM ESFERA DE TUNGSTÊNIO, CARACTERÍSTICAS ADICIONAIS PERSONALIZADA CONFORME MODELO

CatMat: **440753** - CANETA ESFEROGRÁFICA, MATERIAL METAL QUANTIDADE CARGAS 1 UN MATERIAL PONTA METÁLICA COM ESFERA DE TUNGSTÊNIO CARACTERÍSTICAS ADICIONAIS PERSONALIZADA CONFORME MODELO

Data: 09/10/2020 08:00
Modalidade: Pregão Eletrônico
SRP: SIM
Identificação: NºPregão:112020 / UASG:151889
Lote/Item: /5
Ata: Link Ata
Adjudicação: 15/10/2020 15:38
Homologação: 03/11/2020 10:17
Fonte: www.comprasgovernamentais.gov.br
Quantidade: 3.750
Unidade: Unidade
UF: BA

CNPJ	Razão Social do Fornecedor	Valor da Proposta Final
08.027.382/0001-59 * VENCEDOR *	BTM COMERCIO DE BRINDES LTDA	R$ 3,70
12.533.412/0001-76	REIS INDUSTRIA E COMERCIO DE BOLSAS E PROMOCIONAIS EIRELI	R$ 5,80
07.061.855/0001-71	M. GIMENEZ SANTOS LIMA CARTOES	R$ 5,80
28.274.979/0001-05	ERVA DOCE BRINDES, PRESENTES E SERVICOS LTDA	R$ 5,83
18.111.373/0001-03	FARBRINDES COMERCIO E SERVICOS LTDA	R$ 5,96
19.751.273/0001-04	CSS EDITORA GRAFICA - EIRELI	R$ 6,86

CNPJ	Razão Social do Fornecedor	Valor da Proposta Final
26.824.426/0001-53	GALAXY BRINDES E SERVICOS EIRELI	R$ 6,86
11.114.463/0001-09	GRAFICA EDITORA FORMULARIOS CONTINUOS E ETIQUETAS F & F LTDA	R$ 6,86
36.788.205/0001-20	GRAFICA E EDITORA LUAR EIRELI	R$ 6,86

Preço (Compras Governamentais) 2: Preço do Fornecedor Vencedor — R$ 4,99

Inc. I Art. 5º da IN 73 de 05 de Agosto de 2020

Órgão: MINISTÉRIO DA DEFESA
Comando do Exército
Comando Militar do Nordeste
7ª Região Militar/7ª Divisão de Exército
BASE ADMINISTRATIVA DA GUARNIÇÃO DE NATAL

Objeto: Eventual Aquisição de Material Gráfico e divulgação institucional para atender as necessidades dos integrantes do projeto de Compras Colaborativas (Marinha, Exército e Aeronáutica) da Guarnição de Natal/RN..

Descrição: CANETA ESFEROGRÁFICA - CANETA ESFEROGRÁFICA, MATERIAL ALUMÍNIO, QUANTIDADE CARGAS 1 UN, MATERIAL PONTA METAL, COR TINTA AZUL, CARACTERÍSTICAS ADICIONAIS PERSONALIZADA CONFORMEMODELO

CatMat: 460618 - CANETA ESFEROGRÁFICA, MATERIAL ALUMÍNIO QUANTIDADE CARGAS 1 UN MATERIAL PONTA METAL COR TINTA AZUL CARACTERÍSTICAS ADICIONAIS PERSONALIZADA CONFORME MODELO

Data: 22/09/2020 09:00
Modalidade: Pregão Eletrônico
SRP: SIM
Identificação: NºPregão:32020 / UASG:160342
Lote/Item: /5
Ata: Link Ata
Adjudicação: 07/10/2020 15:13
Homologação: 08/10/2020 13:37
Fonte: www.comprasgovernamentais.gov.br
Quantidade: 1.550
Unidade: Unidade
UF: RN

CNPJ	Razão Social do Fornecedor	Valor da Proposta Final
19.641.020/0001-70 * VENCEDOR *	OG BRINDES PROMOCIONAIS EIRELI	R$ 4,99

Preço (Compras Governamentais) 3: Preço do Fornecedor Vencedor — R$ 4,45

Inc. I Art. 5º da IN 73 de 05 de Agosto de 2020

Órgão: MINISTÉRIO DA SAÚDE
FUNDAÇÃO OSWALDO CRUZ
Instituto de Tecnologia em Imunobiologicos Bio Manguinhos

Objeto: Aquisição de material de expediente Personalizado.

Descrição: CANETA ESFEROGRÁFICA - Item : 15 Material: CANETA;METAL;GRAFITE;ACIONAMENTO TWISTER;PERSONALIZADA CANETA METAL, COR GRAFITE COM DETALHES EM PRATA; ACIONAMENTO TWISTER NO CORPO CANETA; ESCRITA AZUL; PERSONALIZADA COM GRAVAÇÃO DE LOGO EM 1 COR. A ARTE SERÁ FORNECIDA PELA ASSESSORIA DE COMUNICAÇÃO DE BIO-MANGUINHOS. O FORNECEDOR DEVERÁ ENVIAR A PROVA DO MATERIAL ANTES DA PRODUÇÃO FINAL. O MATERIAL DEVERÁ SER ENTREGUE NO LOCAL INDICADO PELA ASCOM.

CatMat: 32859 - CANETA ESFEROGRÁFICA, CANETA ESFEROGRAFICA

Data: 21/09/2020 09:10
Modalidade: Pregão Eletrônico
SRP: SIM
Identificação: NºPregão:2192020 / UASG:254445
Lote/Item: /15
Ata: Link Ata
Adjudicação: 24/09/2020 15:26
Homologação: 24/09/2020 17:05
Fonte: www.comprasgovernamentais.gov.br
Quantidade: 2.000
Unidade: Unidade
UF: RJ

CNPJ	Razão Social do Fornecedor	Valor da Proposta Final
04.325.747/0001-70 * VENCEDOR *	DAVID & MATTOS ARTIGOS PROMOCIONAIS LTDA	R$ 4,45

Item 21: Caneta ecológica

Preço Estimado: R$ 1,35 (un) **Percentual:** - **Preço Máximo:** R$ 1,35 **Média dos Preços Obtidos:** R$ 1,35

Quantidade	Descrição	Observação
2.600 Unidades	Caneta Ecológica produzida com corpo em papelão e revestimento Papel Kraft, nas dimensões 130x8mm e ponteiras e clip em plástico reciclado verde. Boa qualidade de escrita. Impressão de logo no corpo da caneta, em 3 cores. Arte fornecida pelo I F Baiano.	

Preço (Compras Governamentais) 1: Preço do Fornecedor Vencedor — R$ 0,94

Inc. I Art. 5º da IN 73 de 05 de Agosto de 2020

Órgão: MINISTÉRIO DA EDUCAÇÃO
Secretaria Executiva
Subsecretaria de Planejamento e Orçamento
Instituto Federal de Educação, Ciência e Tecnologia de Rondônia

Objeto: Aquisição de material de divulgação institucional.

Descrição: **CANETA ESFEROGRÁFICA** - CANETA ESFEROGRÁFICA ECOLÓGICA CUSTOMIZADA, tamanho 130x8mm. Material do corpo e tampa: base papel Kraft. Cor: cores diversas (a definir no empenho). Cor da tinta: Azul ou preta. Embalagem: Saquinho Plástico. Aplicação de arte para personalização nos dois lados da caneta (podendo ocupar toda área do corpo da caneta), em policromia. Arte gráfica: enviada pelo IFRO. Requisição mínima de 250 unidades

CatMat: **32859** - CANETA ESFEROGRÁFICA, CANETA ESFEROGRAFICA

Data: 27/08/2020 09:01
Modalidade: Pregão Eletrônico
SRP: SIM
Identificação: NºPregão:42020 / UASG:158148
Lote/Item: /20
Ata: Link Ata
Adjudicação: 08/09/2020 17:40
Homologação: 09/09/2020 09:42
Fonte: www.comprasgovernamentais.gov.br
Quantidade: 16.604
Unidade: UNIDADE
UF: RO

CNPJ	Razão Social do Fornecedor	Valor da Proposta Final
29.981.443/0001-92 * VENCEDOR *	ARTPROMO COMERCIO DE BRINDES E PRODUTOS PROMOCIONAIS LTDA	R$ 0,94

Preço (Compras Governamentais) 2: Preço do Fornecedor Vencedor — R$ 1,35

Inc. I Art. 5º da IN 73 de 05 de Agosto de 2020

Órgão: MINISTÉRIO DA EDUCAÇÃO
Secretaria Executiva
Subsecretaria de Planejamento e Orçamento
Instituto Federal de Educação, Ciência e Tecnologia do Tocantins

Objeto: Contratação de serviços gráficos para atender demandas do IFTO..

Descrição: **Serviço gráfico - policromia** - Caneta ecológica feita com material reciclado, com detalhes em verde. Personalização em impressão com cinco cores. Escrita em azul.

CatSer: **17353** - Serviço gráfico - policromia

Data: 21/08/2020 09:00
Modalidade: Pregão Eletrônico
SRP: SIM
Identificação: NºPregão:152020 / UASG:158131
Lote/Item: /40
Ata: Link Ata
Adjudicação: 15/09/2020 11:22
Homologação: 29/09/2020 16:53
Fonte: www.comprasgovernamentais.gov.br
Quantidade: 3.500
Unidade: Unidade
UF: TO

CNPJ	Razão Social do Fornecedor	Valor da Proposta Final
08.027.382/0001-59 * VENCEDOR *	BTM COMERCIO DE BRINDES LTDA	R$ 1,35

Preço (Compras Governamentais) 3: Mediana das Propostas Finais — R$ 1,50

Inc. I Art. 5º da IN 73 de 05 de Agosto de 2020

Órgão: MINISTÉRIO DA EDUCAÇÃO
Secretaria de Educação Media e Tecnológica
Instituto Federal de Educação, Ciencia e Tecnologia Catarinense
INSTITUTO FEDERAL CATARINENSE - CAMPUS FRAIBURGO

Objeto: O objeto da presente licitação é a escolha da proposta mais vantajosa para aquisição de Materiais Gráficos e de Comunicação Visual para o Instituto Federal de Educação, Ciência e Tecnologia Catarinense Campus Fraiburgo e demais órgãos participantes..

Descrição: CANETA ESFEROGRÁFICA - Caneta ecológica. Corpo: cilíndrico rígido, de papel reciclado. Extremidades: plástico reciclado nas cores vermelha (pantone 485c) ou verde (pantone 376c). Carga: tinta azul. Personalização: silkscreen ou equivalente em tamanho mínimo de 11x11mm. Espessura do corpo: 8 mm. Comprimento do corpo: 105 mm. Com serviço de desenvolvimento e/ou alteração de arte por parte da contratada, que deve ser aprovada antes da impressão do material, a partir das diretrizes comunicadas pelo solicitante.Pedido mínimo 100.

CatMat: 32859 - CANETA ESFEROGRÁFICA, CANETA ESFEROGRAFICA

Data: 22/07/2020 09:00
Modalidade: Pregão Eletrônico
SRP: SIM
Identificação: NºPregão:12020 / UASG:152662
Lote/Item: /26
Ata: Link Ata
Adjudicação: 03/08/2020 15:13
Homologação: 11/08/2020 08:41
Fonte: www.comprasgovernamentais.gov.br
Quantidade: 14.250
Unidade: Unidade
UF: SC

CNPJ	Razão Social do Fornecedor	Valor da Proposta Final
08.027.382/0001-59 * VENCEDOR *	BTM COMERCIO DE BRINDES LTDA	R$ 0,99
19.641.020/0001-70	OG BRINDES PROMOCIONAIS EIRELI	R$ 1,11
10.414.625/0001-53	BLEND BR COMERCIO DE ARTIGOS PROMOCIONAIS E SERVICOS DE TRANSPORTE EIRELI	R$ 1,25
26.168.566/0001-10	DGW BRASIL EIRELI	R$ 1,44
26.824.426/0001-53	GALAXY BRINDES E SERVICOS EIRELI	R$ 1,50
05.881.661/0001-97	CIDADE MAIS SOLUCOES EDITORIAIS EIRELI	R$ 1,50
18.111.373/0001-03	FARBRINDES COMERCIO E SERVICOS LTDA	R$ 1,58
14.292.313/0001-75	POLIMPRESSOS SERVICOS GRAFICOS LTDA	R$ 2,02
27.694.614/0001-77	ALEX POSSAMAI	R$ 2,02
04.137.442/0001-35	GL EDITORA GRAFICA LTDA	R$ 2,02
17.615.848/0001-28	TEIXEIRA IMPRESSAO DIGITAL E SOLUCOES GRAFICAS LTDA	R$ 5.000,00

Item 22: Pasta de couro alto relevo reuniões.

Preço Estimado: R$ 45,00 (un) **Percentual:** - **Preço Máximo:** R$ 45,00 **Média dos Preços Obtidos:** R$ 45,00

Quantidade	Descrição	Observação
200 Unidades	Pasta estilo convenção, dimensões aproximadas: 36x26 cm, confecção em couro sintético, almofadada, revestimento interno em tecido magnetado. Bolsa interna tipo canguru, fixada no lado esquerdo da pasta. Porta caneta e suporte para bloco. Cor: preto / café. Acabamento com dobra costurada e duas cantoneiras de metal, com gravação da marca do instituto em alto relevo, enviada pelo IF Baiano.	

Preço (Compras Governamentais) 1: Preço do Fornecedor Vencedor **R$ 45,00**

Inc. I Art. 5º da IN 73 de 05 de Agosto de 2020

Órgão: MINISTÉRIO DA DEFESA
Comando do Exército
Departamento de Educação e Cultura do Exército
Diretoria de Ensino Preparatório e Assistêncial
Colégio Militar de Porto Alegre

Objeto: Registro de preços para a eventual aquisição de Material de Expediente para as Organizações Militares da Guarnição de Porto Alegre, (GCALC-3ª Região Militar).Conforme determinação da Ordem de Serviço nº 001-SALC/Cmdo 3ª RM, de 3 de julho de 2019..

Descrição: PASTA EVENTOS - PASTA EVENTOS, MATERIAL COURO SINTÉTICO, ALTURA 24,50 CM, COR PRETA, LARGURA 32,50 CM, ACABAMENTO COSTURADA/FORRADA INTERNAMENTE, CARACTERÍSTICAS ADICIONAIS 1 PORTA CANETA/PERSONALIZADA/ABA INTERNA CANTO ARRE D

CatMat: 395542 - PASTA EVENTOS, COURO SINTÉTICO, 24,50 CM, PRETA, 32,50 CM, COSTURADA/FORRADA INTERNAMENTE, PORTA CANETA/PERSONALIZADA/ABA INTERNA CANTO ARRED

Data: 13/10/2020 09:01
Modalidade: Pregão Eletrônico
SRP: SIM
Identificação: NºPregão:22020 / UASG:160393
Lote/Item: /198
Ata: Link Ata
Adjudicação: 06/11/2020 10:18
Homologação: 17/11/2020 14:48
Fonte: www.comprasgovernamentais.gov.br
Quantidade: 502
Unidade: Unidade
UF: RS

CNPJ	Razão Social do Fornecedor	Valor da Proposta Final
78.459.443/0001-32 * VENCEDOR *	INCORPAST INDUSTRIA E COMERCIO DE PASTAS LTDA	R$ 45,00

Preço (Compras Governamentais) 2: Preço do Fornecedor Vencedor — R$ 44,99

Inc. I Art. 5º da IN 73 de 05 de Agosto de 2020

Órgão: MINISTÉRIO DA DEFESA
Comando do Exército
Comando Militar do Nordeste
7ª Região Militar/7ª Divisão de Exército
BASE ADMINISTRATIVA DA GUARNIÇÃO DE NATAL

Objeto: Eventual Aquisição de Material Gráfico e divulgação institucional para atender as necessidades dos integrantes do projeto de Compras Colaborativas (Marinha, Exército e Aeronáutica) da Guarnição de Natal/RN..

Descrição: PASTA EVENTOS - PASTA EVENTOS, MATERIAL COURO SINTÉTICO, ALTURA 33 CM, CARACTERÍSTICAS ADICIONAIS PERSONALIZADA, CONFORME MODELO, TIPO IMPRESSÃO EM BAIXO RELEVO, CORPRETA, LARGURA 25 CM, APLICAÇÃO EVENTOS/CURSOS

CatMat: 449334 - PASTA EVENTOS, MATERIAL COURO SINTÉTICO ALTURA 33 CM CARACTERÍSTICAS ADICIONAIS PERSONALIZADA, CONFORME MODELO TIPO IMPRESSÃO EM BAIXO RELEVO COR PRETA LARGURA 25 CM APLICAÇÃO EVENTOS/CURSOS

Data: 22/09/2020 09:00
Modalidade: Pregão Eletrônico
SRP: SIM
Identificação: NºPregão:32020 / UASG:160342
Lote/Item: /33
Ata: Link Ata
Adjudicação: 07/10/2020 15:13
Homologação: 08/10/2020 13:42
Fonte: www.comprasgovernamentais.gov.br
Quantidade: 1.400
Unidade: Unidade
UF: RN

CNPJ	Razão Social do Fornecedor	Valor da Proposta Final
07.805.649/0001-29 * VENCEDOR *	LM SERVGRAFICA E COPIADORA LTDA	R$ 44,99

Preço (Compras Governamentais) 3: Preço do Fornecedor Vencedor — R$ 45,89

Inc. I Art. 5º da IN 73 de 05 de Agosto de 2020

Órgão: MINISTÉRIO DA DEFESA
Comando do Exército
Departamento de Educação e Cultura do Exército
Diretoria de Especialização e Extensão
Escola de Formação Complementar do Exercito - ESFCEX

Objeto: Registro de preços para futura e eventual aquisição de premiações e material de apoio e divulgação institucional para atender as necessidades da Escola de Formação Complementar e Colégio Militar de Salvador e as UG participantes do Grupo de Coordenação e Acompanhamento das Licitações (GCAL) da 6º RM..

Descrição: PASTA EVENTOS - PASTA EVENTOS, MATERIAL COURO SINTÉTICO, ALTURA 33 CM, LARGURA 25 CM, APLICAÇÃO SEMINÁRIO/EVENTOS/CURSOS, QUANTIDADE BOLSOS 2 UN, CARACTERÍSTICAS ADICIONAIS 1 PERSONALIZADA CONFORME MODELO

CatMat: 444442 - PASTA EVENTOS, MATERIAL COURO SINTÉTICO ALTURA 33 CM LARGURA 25 CM APLICAÇÃO SEMINÁRIO/EVENTOS/CURSOS QUANTIDADE BOLSOS 2 UN CARACTERÍSTICAS ADICIONAIS 1 PERSONALIZADA CONFORME MODELO

Data: 19/08/2020 10:02
Modalidade: Pregão Eletrônico
SRP: SIM
Identificação: NºPregão:42020 / UASG:160525
Lote/Item: /67
Ata: Link Ata
Adjudicação: 22/10/2020 10:57
Homologação: 22/10/2020 11:16
Fonte: www.comprasgovernamentais.gov.br
Quantidade: 25
Unidade: Unidade
UF: BA

CNPJ	Razão Social do Fornecedor	Valor da Proposta Final
00.658.540/0001-67 * VENCEDOR *	DEBRIN BRASIL LTDA	R$ 45,89

Item 23: Pasta em PVC Cristal Transparente com Zíper

Preço Estimado: R$ 4,12 (un) **Percentual:** - **Preço Máximo:** R$ 4,12 **Média dos Preços Obtidos:** R$ 4,12

Quantidade	Descrição	Observação
3.000 Unidades	Pasta eventos, material pvc cristal, comprimento 38 cm, altura 27 cm, características adicionais com impressão e ziper plástico para fechamento, tipo impressão policromia.	

Preço (Compras Governamentais) 1: Preço do Fornecedor Vencedor — R$ 4,90

Inc. I Art. 5º da IN 73 de 05 de Agosto de 2020

Órgão: MINISTÉRIO DA DEFESA
Comando da Aeronáutica
GRUPAMENTO DE APOIO DE GUARATINGUETA

Objeto: Aquisição de Insumos para os processos seletivos da EEAR para 2021.

Descrição: PASTA EVENTOS - PASTA EVENTOS, MATERIAL PVC CRISTAL, COMPRIMENTO 38 CM, ALTURA 27 CM, CARACTERÍSTICAS ADICIONAIS COM IMPRESSÃO E ZIPER PLÁSTICO PARA FECHAMENTO, TIPO IMPRESSÃO POLICROMIA

CatMat: 232698 - PASTA EVENTOS , MATERIAL PVC CRISTAL, COMPRIMENTO 38 CM, ALTURA 27 CM, CARACTERÍSTICAS ADICIONAIS COM IMPRESSÃO E ZIPER PLÁSTICO PARA FECHAMENTO, TIPO IMPRESSÃO POLICROMIA

Data: 16/10/2020 08:01
Modalidade: Pregão Eletrônico
SRP: SIM
Identificação: NºPregão:1012020 / UASG:120635
Lote/Item: /3
Ata: Link Ata
Adjudicação: 16/10/2020 15:53
Homologação: 16/10/2020 16:09
Fonte: www.comprasgovernamentais.gov.br
Quantidade: 1.000
Unidade: Unidade
UF: SP

CNPJ	Razão Social do Fornecedor	Valor da Proposta Final
75.313.098/0001-36 * VENCEDOR *	WILBRAZ INDUSTRIA E COMERCIO DE BRINDES LTDA	R$ 4,90

Preço (Compras Governamentais) 2: Preço do Fornecedor Vencedor — R$ 3,81

Inc. I Art. 5º da IN 73 de 05 de Agosto de 2020

Órgão: MINISTÉRIO DA SAÚDE
SECRETARIA ESPECIAL DE SAÚDE INDÍGENA
DISTRITO SANITARIO ESPECIAL INDIGENA VILHENA

Objeto: Aquisição de material de expediente, conforme condições, quantidades e exigências estabelecidas no Edital e Termo de Referência, para atender as necessidades do DSEI VILHENA..

Descrição: **PASTA EVENTOS** - PASTA EVENTOS, MATERIAL PVC CRISTAL, ALTURA 36 CM, LARGURA 27 CM, APLICAÇÃO EVENTOS/CURSOS, CARACTERÍSTICAS ADICIONAIS 1 FECHO ZIP ZAP, IMPRESSÃO CONFORMEMODELO

CatMat: **457351** - PASTA EVENTOS, MATERIAL PVC CRISTAL ALTURA 36 CM LARGURA 27 CM APLICAÇÃO EVENTOS/CURSOS CARACTERÍSTICAS ADICIONAIS 1 FECHO ZIP ZAP, IMPRESSÃO CONFORME MODELO

Data: 01/10/2020 14:36
Modalidade: Pregão Eletrônico
SRP: SIM
Identificação: NºPregão:222020 / UASG:257050
Lote/Item: /63
Ata: Link Ata
Adjudicação: 02/10/2020 14:29
Homologação: 02/10/2020 16:38
Fonte: www.comprasgovernamentais.gov.br
Quantidade: 600
Unidade: Unidade
UF: RO

CNPJ	Razão Social do Fornecedor	Valor da Proposta Final
04.925.681/0001-50 * VENCEDOR *	PAPELARIA TEIXEIRA LTDA	R$ 3,81

Preço (Outros Entes Públicos) 1: Preço do Fornecedor Vencedor **R$ 4,12**

Inc. II Art. 5º da IN 73 de 05 de Agosto de 2020

Órgão: ESTADO DA BAHIA / (1) SAEB - SECRETARIA DE ADMINISTRACAO

Objeto: REGISTRO DE PREÇOS DE MATERIAL DE ESCRITÓRIO PARA FEIRA DE SANTANA E REGIÃO

Descrição: **PASTA EM POLIPROPILENO** - PASTA, zip zap, em PVC cristal, com visor e ziper, espessura 0,20mm, dimensoes: 355 x 220mm, podendo variar em +/-5%. As seguintes informacoes deverao ser impressas ou coladas pelo fabricante diretamente sobre o produto: nome/CNPJ do fabricante, marca do produto, codigo de barra. Conter o selo de identificacao da conformidade que deve ser aposto na embalagem. Atender a (s) resolucao de CONAMA/IBAMA. Ref. SAEB 75.10.00.00167920-1

Data: 07/07/2020 09:00
Modalidade: Pregão
SRP: SIM
Identificação: NºLicitação:819649
Lote/Item: 5/1
Ata: Link Ata
Adjudicação: 10/08/2020 11:04
Homologação: 10/08/2020 11:04
Fonte: www.licitacoes-e.com.br
Quantidade: 300
UF: BA

CNPJ	Razão Social do Fornecedor	Valor da Proposta Final
13.025.508/0001-96 * VENCEDOR *	ALEX SANTOS ARAUJO	R$ 4,12

Item 24: Adesivo para carro

Preço Estimado: R$ 43,00 (un) **Percentual:** - **Preço Máximo:** R$ 43,00 **Média dos Preços Obtidos:** R$ 43,00

Quantidade	Descrição	Observação
100 Metros Quadrados	Adesivo micro perfurado para vidro traseiro de veículos - impressão digital 4 cores (1440dpi) de película autoadesiva de PVC 220g perfurada fosca (80 microns de espessura, tamanho da perfuração 1,60 milímetros), verso preto, monomérica calandrada, transmissão luminosa de 50% conforme a Lei 9602/98 e película de PVC branca conforme resolução nº 73 do CONTRAN. Garantia de 12 meses para alterações das cores, como amarelamento, desbotamento ou descascamento. Arte enviada pela contratante.	

Preço (Compras Governamentais) 1: Preço do Fornecedor Vencedor **R$ 43,00**

Inc. I Art. 5º da IN 73 de 05 de Agosto de 2020

Órgão: MINISTÉRIO DA EDUCAÇÃO
Secretaria Executiva
Subsecretaria de Planejamento e Orçamento
Instituto Federal de Educação, Ciencia e Tecnologia Baiano
Instituto Federal de Educação, Ciência e Tecnologia Baiano - Campus Bom Jesus da Lapa

Objeto: Contratação de empresa especializada em materiais e serviços Gráficos para atendimento das demandas do Instituto Federal Baiano - Campus Bom Jesus Da Lapa..

Descrição: **Serviços de Plotagem** - ADESIVO para vidro traseiro de veículos (micro perfurado) m² - impressão digital 4 cores (1440dpi) de película autoadesiva de PVC 220g perfurada fosca (80 microns de espessura, tamanho da perfuração 1,60 milímetros), verso preto, monomérica calandrada, transmissão luminosa de 50% conforme a Lei 9602/98 e película de PVC branca conforme resolução nº 73 do CONTRAN. Garantia de 12 meses para alterações das cores, como amarelamento, desbotamento ou descascamento. A arte será enviada pela contratante. O serviço inclui adesivagem de veículos de passageiro e de carga, tais como: automóvel, camionete, micro-ônibus e ônibus. Serviço de confecção e aplicação.

CatSer: **24902** - Serviços de plotagem

Data: 09/10/2020 08:00
Modalidade: Pregão Eletrônico
SRP: SIM
Identificação: NºPregão:112020 / UASG:151889
Lote/Item: /20
Ata: Link Ata
Adjudicação: 15/10/2020 15:39
Homologação: 03/11/2020 10:22
Fonte: www.comprasgovernamentais.gov.br
Quantidade: 1.200
Unidade: Unidade
UF: BA

CNPJ	Razão Social do Fornecedor	Valor da Proposta Final
11.943.208/0001-60 * VENCEDOR *	GRAFICA 3 COMUNICACAO E SERVICOS GRAFICOS LTDA	R$ 43,00

Preço (Compras Governamentais) 2: Preço do Fornecedor Vencedor — R$ 39,50

Inc. I Art. 5º da IN 73 de 05 de Agosto de 2020

Órgão: MINISTÉRIO DA EDUCAÇÃO
Secretaria de Educação Media e Tecnológica
INSTITUTO FEDERAL DE SERGIPE/CAMPUS ITABAINA

Objeto: Aquisição de materiais gráficos e de divulgação (carro de som, outdoor, busdoor, plotagem, etc) para o Instituto Federal de Sergipe..

Descrição: **ADESIVO PROPAGANDA** - ADESIVO MICROPERFURADO Tamanho em M² em vinil adesivo, impressão digital, 4/0 cores, proteção UV microperfurado e aplicação. Layout a ser enviado conforme a necessidade. Garantia de 02 anos.

CatMat: **126276** - ADESIVO PROPAGANDA , ADESIVO - PROPAGANDA / IDENTIFICACAO NOME

Data: 14/09/2020 09:05
Modalidade: Pregão Eletrônico
SRP: SIM
Identificação: NºPregão:22020 / UASG:152430
Lote/Item: /14
Ata: Link Ata
Adjudicação: 18/09/2020 16:02
Homologação: 22/09/2020 11:23
Fonte: www.comprasgovernamentais.gov.br
Quantidade: 820
Unidade: Metro quadrado
UF: SE

CNPJ	Razão Social do Fornecedor	Valor da Proposta Final
32.626.778/0001-05 * VENCEDOR *	OKALANGO EVENTOS EIRELI	R$ 39,50

Preço (Compras Governamentais) 3: Preço do Fornecedor Vencedor — R$ 45,00

Inc. I Art. 5º da IN 73 de 05 de Agosto de 2020

Órgão: MINISTÉRIO DA EDUCAÇÃO
Secretaria de Educação Media e Tecnológica
Instituto Federal de Educação, Ciencia e Tecnologia Catarinense
INSTITUTO FEDERAL CATARINENSE - CAMPUS FRAIBURGO

Objeto: O objeto da presente licitação é a escolha da proposta mais vantajosa para aquisição de Materiais Gráficos e de Comunicação Visual para o Instituto Federal de Educação, Ciência e Tecnologia Catarinense Campus Fraiburgo e demais órgãos participantes..

Data: 22/07/2020 09:00
Modalidade: Pregão Eletrônico
SRP: SIM
Identificação: NºPregão:12020 / UASG:152662
Lote/Item: /3
Ata: Link Ata
Adjudicação: 03/08/2020 15:12

Descrição: **IMPRESSO ADESIVO DE USO GERAL** - Adesivo para vidro traseiro de veículos (perfurado). Material: película de PVC (branco e transparente) calandrado perfurado, referência 3M ou outro de melhor qualidade. Tamanho: variável de acordo com cada trabalho, em m². Método de confecção: impressão digital policromia, com recorte eletrônico, visibilidade mínima de 50% de dentro para fora dos veículos, conforme resolução nº 73 do Contran, ou de acordo com a legislação que a substitua. Acabamento: corte, refile, aplicação de máscara de transferência (papel ou PVC de médio tach). Aplicação final: obrigatória para conjunto de trabalhos acima de 3 m². Com serviço de impressão e instalação/colocação. Com serviço de desenvolvimento e/ou alteração de arte por parte da contratada, que deve ser aprovada antes da impressão do material, a partir das diretrizes comunicadas pelo solicitante. Pedido mínimo 3 m².

CatMat: **31178** - IMPRESSO ADESIVO DE USO GERAL , IMPRESSO ADESIVO DE USO GERAL NOME

Homologação: 11/08/2020 08:38
Fonte: www.comprasgovernamentais.gov.br
Quantidade: 203
Unidade: Metro quadrado
UF: SC

CNPJ	Razão Social do Fornecedor	Valor da Proposta Final
22.646.351/0001-07 * VENCEDOR *	JOSE ESPEDITO DIAS MENESES 50939734168	R$ 45,00

Item 25: Adesivo vinil

Preço Estimado: R$ 51,30 (un) **Percentual:** - **Preço Máximo:** R$ 51,30 **Média dos Preços Obtidos:** R$ 51,30

Quantidade	Descrição	Observação
1.100 Metros Quadrados	Adesivo vinil autocolante fosco para plotagem de paredes, móveis, stands e portas. Impressão digital, 4x0 cores. Entregue em tubete. Garantia de 12 meses para alterações das cores, como amarelamento, desbotamento ou descascamento. Artes poderão ser distintas e serão fornecidas pelo IF Baiano.	

Preço (Compras Governamentais) 1: Preço do Fornecedor Vencedor — R$ 40,55

Inc. I Art. 5º da IN 73 de 05 de Agosto de 2020

Órgão: FUNDAÇÃO UNIVERSIDADE FEDERAL DA GRANDE DOURADOS
Objeto: Contratação de empresa especializada para o fornecimento e instalação de materiais de comunicação visual, para atender as demandas da fazenda experimental da ufgd.
Descrição: **ADESIVO PROPAGANDA** - ADESIVO PROPAGANDA, QUANTIDADE CORES 4, GRAMATURA 0,15 MM, DIÂMETRO 20 CM, CARACTERÍSTICAS ADICIONAIS CONFORME MODELO, MATERIAL VINIL
CatMat: **449561** - ADESIVO PROPAGANDA, QUANTIDADE CORES 4 GRAMATURA 0,15 MM DIÂMETRO 20 CM CARACTERÍSTICAS ADICIONAIS CONFORME MODELO MATERIAL VINIL

Data: 19/10/2020 09:02
Modalidade: Pregão Eletrônico
SRP: SIM
Identificação: NºPregão:532020 / UASG:154502
Lote/Item: /1
Ata: Link Ata
Adjudicação: 20/10/2020 11:19
Homologação: 20/10/2020 17:04
Fonte: www.comprasgovernamentais.gov.br
Quantidade: 200
Unidade: Metro quadrado
UF: MS

CNPJ	Razão Social do Fornecedor	Valor da Proposta Final
36.788.205/0001-20 * VENCEDOR *	GRAFICA E EDITORA LUAR EIRELI	R$ 40,55

Preço (Compras Governamentais) 2: Mediana das Propostas Finais — R$ 51,30

Inc. I Art. 5º da IN 73 de 05 de Agosto de 2020

Órgão: GOVERNO DO ESTADO DE GOIAS
PREFEITURA DE GOIANIA
CÂMARA MINUCIPAL DE GOIÂNIA

Objeto: Contratação de empresa especializada para fornecimento de serviços gráficos, conforme condições e especificações estabelecidas no Edital e seus Anexos..

Descrição: ADESIVO PROPAGANDA - ADESIVO PROPAGANDA, QUANTIDADE CORES 4, GRAMATURA 0,15 MM, DIÂMETRO 20 CM, CARACTERÍSTICAS ADICIONAIS CONFORME MODELO, MATERIAL VINIL

Data: 24/09/2020 09:00
Modalidade: Pregão Eletrônico
SRP: NÃO
Identificação: NºPregão:42020 / UASG:926726
Lote/Item: 4/20
Ata: Link Ata
Adjudicação: 28/09/2020 08:49
Homologação: 07/10/2020 11:08
Fonte: www.comprasgovernamentais.gov.br
Quantidade: 500
Unidade: Metro quadrado
UF: GO

CNPJ	Razão Social do Fornecedor	Valor da Proposta Final
27.232.288/0001-86 * VENCEDOR *	RB COMUNICACAO VISUAL EIRELI	R$ 30,00
16.640.717/0001-38	D'COLAR GRAFICA E ETIQUETAS EIRELI	R$ 45,00
10.703.330/0001-05	CREATIVE EDITORA E SERVICOS EIRELI	R$ 49,60
05.881.661/0001-97	CIDADE MAIS SOLUCOES EDITORIAIS EIRELI	R$ 50,00
07.579.663/0001-51	A EFICAZ COMERCIO E PRESTACAO DE SERVICOS GRAFICOS LTDA	R$ 51,30
31.709.675/0001-38	DIGIFLEX GRAFICA E ETIQUETAS EIRELI	R$ 59,80
22.104.085/0001-90	GRAFICA E EDITORA COMUNICACAO VISUAL EIRELI	R$ 69,80
07.525.311/0001-13	TOP COMERCIO E SERVICOS EMPRESARIAIS EIRELI	R$ 75,60
19.751.273/0001-04	CSS EDITORA GRAFICA - EIRELI	R$ 84,00

Preço (Compras Governamentais) 3: Mediana das Propostas Finais — R$ 53,00

Inc. I Art. 5º da IN 73 de 05 de Agosto de 2020

Órgão: PODER JUDICIÁRIO
Tribunal Superior do Trabalho
Tribunal Regional do Trabalho 16ª Região

Objeto: Contratação eventual e futura de empresa para desenvolver a arte (criação), impressão e colagem de outdoor e backbus, a confecção de banners e adesivos institucionais da Justiça do Trabalho no Maranhão, pelo Sistema de Registro de Preços, conforme especificações e quantidades constantes do Termo de Referência, parte integrante do Edital..

Descrição: Confecção Materiais Propaganda - Contratação de empresa para impressão de ADESIVO plotagem em impressão digital 4/0 cores, à base de solvente em vinil, com criação e aplicação. Obs: a unidade de fornecimento é em metros quadrados (m2), portanto são 80 m2 a quantidade a ser licitada.

CatSer: 22039 - Confecção materiais propaganda

Data: 20/08/2020 10:01
Modalidade: Pregão Eletrônico
SRP: SIM
Identificação: NºPregão:72020 / UASG:80018
Lote/Item: 1/5
Ata: Link Ata
Adjudicação: 01/10/2020 09:41
Homologação: 01/10/2020 09:41
Fonte: www.comprasgovernamentais.gov.br
Quantidade: 80
Unidade: Unidade
UF: MA

CNPJ	Razão Social do Fornecedor	Valor da Proposta Final
86.863.412/0001-70 * VENCEDOR *	NOVA INDUSTRIA, COMERCIO E SERVICOS LTDA	R$ 35,00
18.296.289/0001-01	D. F. A. BESERRA EIRELI	R$ 38,00
25.694.899/0001-10	LF & N COMUNICACAO E PUBLICIDADE EIRELI	R$ 41,00
08.804.362/0001-47	FACHINELI COMUNICACAO LTDA	R$ 65,00
19.814.481/0001-05	SILK BRINDES COMUNICACAO VISUAL, COMERCIO, SERVICOS E TELECOMUNICACOES LTDA	R$ 78,30
21.903.173/0001-90	ALCANCE CONSULTORIA SERVICOS E COMERCIO EIRELI	R$ 80,00

Item 26: Adesivo IF Baiano

Preço Estimado: R$ 0,50 (un) **Percentual:** - **Preço Máximo:** R$ 0,50 **Média dos Preços Obtidos:** R$ 0,50

Quantidade	Descrição	Observação
2.200 Unidades	Adesivo institucional, medindo 10 x 10cm. Impressão digital, 4x0 cores, BOPP Transparente. Garantia de 12 meses para alter ações das cores, como amarelamento, desbotamento ou descascamento. Artes poderão ser distintas e serão fornecidas pel o IF Baiano. Pedido mínimo de 1.000 unidades.	

Preço (Compras Governamentais) 1: Preço do Fornecedor Vencedor — R$ 0,48

Inc. I Art. 5º da IN 73 de 05 de Agosto de 2020

Órgão: MINISTÉRIO DA EDUCAÇÃO
Secretaria Executiva
Subsecretaria de Planejamento e Orçamento
Instituto Federal de Educação, Ciência e Tecnologia do Amapá

Objeto: Registro de preços para aquisição de materiais e insumos gráficos, em atendimento às demandas da Reitoria e dos campi do Instituto Federal de Educação, Ciência e Tecnologia do Amapá, tais: Macapá, Santana, Porto Grande, Laranjal do Jari e Avançado Oiapoque..

Descrição: IMPRESSO ADESIVO DE USO GERAL - Adesivos institucionais - adesivos formato 10 cm x 10 cm - autocolante - com impressão digital 4x0 cores 720 dpi.

CatMat: 31178 - IMPRESSO ADESIVO DE USO GERAL , IMPRESSO ADESIVO DE USO GERAL NOME

Data: 22/10/2020 09:01
Modalidade: Pregão Eletrônico
SRP: SIM
Identificação: NºPregão:132020 / UASG:158150
Lote/Item: /3
Ata: Link Ata
Adjudicação: 26/10/2020 15:03
Homologação: 19/11/2020 13:05
Fonte: www.comprasgovernamentais.gov.br
Quantidade: 1.000
Unidade: Unidade
UF: AP

CNPJ	Razão Social do Fornecedor	Valor da Proposta Final
16.640.717/0001-38 * VENCEDOR *	D'COLAR GRAFICA E ETIQUETAS EIRELI	R$ 0,48

Preço (Compras Governamentais) 2: Preço do Fornecedor Vencedor — R$ 0,50

Inc. I Art. 5º da IN 73 de 05 de Agosto de 2020

Órgão: MINISTÉRIO DA DEFESA
Comando do Exército
Departamento de Ciência e Tecnologia
Diretoria do Serviço Geográfico
3ªDivisão de Levantamento

Objeto: Aquisição e contratação de materiais e serviços gráficos..

Descrição: IMPRESSO ADESIVO DE USO GERAL - IMPRESSO ADESIVO DE USO GERAL, MATERIAL VINIL FOSCO, COMPRIMENTO 210 MM, LARGURA 135 MM, CARACTERÍSTICAS ADICIONAIS 4/0 CORES, ESPESSURA 0,10 MM

CatMat: 359875 - IMPRESSO ADESIVO DE USO GERAL, VINIL FOSCO, 210 MM, 135 MM, 4/0 CORES, 0,10 MM

Data: 15/09/2020 10:00
Modalidade: Pregão Eletrônico
SRP: SIM
Identificação: NºPregão:32020 / UASG:160179
Lote/Item: /28
Ata: Link Ata
Adjudicação: 22/09/2020 17:12
Homologação: 28/09/2020 11:30
Fonte: www.comprasgovernamentais.gov.br
Quantidade: 11.330
Unidade: Unidade
UF: PE

CNPJ	Razão Social do Fornecedor	Valor da Proposta Final
36.788.205/0001-20 * VENCEDOR *	GRAFICA E EDITORA LUAR EIRELI	R$ 0,50

Preço (Compras Governamentais) 3: Preço do Fornecedor Vencedor **R$ 0,67**

Inc. I Art. 5º da IN 73 de 05 de Agosto de 2020

Órgão: MINISTÉRIO DA EDUCAÇÃO
Fundação Faculdade Federal de Ciências Médicas de Porto Alegre

Objeto: Registro de Preços para aquisição de MATERIAIS IMPRESSOS, produzidos por IMPRESSÃO OFFSET, DIGITAL ou SERIGRÁFICA, e RECORTE ELETRÔNICO, observadas as condições e exigências estabelecidas no Edital e seus Anexos..

Descrição: **IMPRESSO ADESIVO DE USO GERAL** - IMPRESSO ADESIVO DE USO GERAL, MATERIAL VINIL, COMPRIMENTO 35 CM, LARGURA 210 MM, TIPO IMPRESSÃO DIGITAL, CARACTERÍSTICAS ADICIONAIS 4/0 CORES, APLICAÇÃO DIVULGAÇÃO INSTITUCIONAL

CatMat: **463950** - IMPRESSO ADESIVO DE USO GERAL

Data: 05/08/2020 09:00
Modalidade: Pregão Eletrônico
SRP: SIM
Identificação: NºPregão:92020 / UASG:154032
Lote/Item: 6/46
Ata: Link Ata
Adjudicação: 13/08/2020 17:06
Homologação: 14/08/2020 14:59
Fonte: www.comprasgovernamentais.gov.br
Quantidade: 800
Unidade: Unidade
UF: RS

CNPJ	Razão Social do Fornecedor	Valor da Proposta Final
30.708.896/0001-29 * VENCEDOR *	CUBO COMUNICACAO VISUAL EIRELI	R$ 0,67

Item 27: Lona para faixas

Preço Estimado: R$ 50,00 (un) **Percentual:** - **Preço Máximo:** R$ 50,00 **Média dos Preços Obtidos:** R$ 50,00

Quantidade	Descrição	Observação
1.540 Metros Quadrados	Lona para faixas horizontais, backdrops, paineis. Impressão digital colorida (4x0) em lona. Incluso acabamento com varetas de madeira nas laterais e ilhoses nas 4 pontas . Garantia de 12 meses para alterações das cores, como ama relamento, desbotamento ou descascamento. A arte será fornecida pelo IF Baiano. Obs: Preço fixado por metro qua drado. O pedido mínimo é de 1 metro quadrado. Acima desse tamanho o valor poderá ser fracionado proporcionalme nte ao preço do metro quadrado.	

Preço (Compras Governamentais) 1: Preço do Fornecedor Vencedor **R$ 56,00**

Inc. I Art. 5º da IN 73 de 05 de Agosto de 2020

Órgão: PODER JUDICIÁRIO
Tribunal Superior do Trabalho

Objeto: Registro de preços para aquisição e locação de materiais para painéis gráficos e seus respectivos suportes..

Descrição: **FAIXA DIVULGAÇÃO DE EVENTOS** - FAIXA DIVULGAÇÃO DE EVENTOS, MATERIAL LONA, COMPRIMENTO 5 M, LARGURA 3 M, QUANTIDADE CORES 4/0, APLICAÇÃO DIVULGAÇÃO INSTITUCIONAL, CARACTERÍSTICAS ADICIONAIS IMPRESSÃO DIGITAL, GRAMATURA 440 G/M2

CatMat: **463956** -

Data: 13/11/2020 14:30
Modalidade: Pregão Eletrônico
SRP: SIM
Identificação: NºPregão:542020 / UASG:80001
Lote/Item: 1/1
Ata: Link Ata
Adjudicação: 17/11/2020 19:13
Homologação: 20/11/2020 13:59
Fonte: www.comprasgovernamentais.gov.br
Quantidade: 150
Unidade: Metro quadrado
UF: DF

CNPJ	Razão Social do Fornecedor	Valor da Proposta Final
18.760.046/0001-74 * VENCEDOR *	MEX - MONTAGENS, ESTANDES E TENDAS LTDA	R$ 56,00

Preço (Compras Governamentais) 2: Preço do Fornecedor Vencedor **R$ 50,00**

Inc. I Art. 5º da IN 73 de 05 de Agosto de 2020

Órgão: PODER JUDICIÁRIO
Tribunal Superior do Trabalho

Objeto: Registro de preços para aquisição e locação de materiais para painéis gráficos e seus respectivos suportes..

Descrição: **FAIXA DIVULGAÇÃO DE EVENTOS** - FAIXA DIVULGAÇÃO DE EVENTOS, MATERIAL LONA, COMPRIMENTO 5 M, LARGURA 3 M, QUANTIDADE CORES 4/0, APLICAÇÃO DIVULGAÇÃO INSTITUCIONAL, CARACTERÍSTICAS ADICIONAIS IMPRESSÃO DIGITAL, GRAMATURA 440 G/M2

CatMat: **463956** -

Data: 13/11/2020 14:30
Modalidade: Pregão Eletrônico
SRP: SIM
Identificação: NºPregão:542020 / UASG:80001
Lote/Item: 2/5
Ata: Link Ata
Adjudicação: 17/11/2020 19:13
Homologação: 20/11/2020 14:00
Fonte: www.comprasgovernamentais.gov.br
Quantidade: 150
Unidade: Metro quadrado
UF: DF

CNPJ	Razão Social do Fornecedor	Valor da Proposta Final
01.608.702/0001-15 * VENCEDOR *	LM COMUNICACAO VISUAL E PROJETOS LTDA	R$ 50,00

Preço (Compras Governamentais) 3: Mediana das Propostas Finais **R$ 46,19**

Inc. I Art. 5º da IN 73 de 05 de Agosto de 2020

Órgão: FUNDACAO UNIVERSIDADE FEDERAL DO AMAPA
FUNDACAO UNIVERSIDADE FEDERAL/AP

Objeto: Aquisição de materiais e serviços para dar suporte ao plano de trabalho que visa realizar ações de enfrentamento,apoioàcontençãoesuportediagnósticoparacasosemvestigaçãoeconfirmados de pacientes infectados por COVID-19 na UNIFAP

Descrição: **FAIXA DIVULGAÇÃO DE EVENTOS** - FAIXA DIVULGAÇÃO DE EVENTOS, MATERIAL LONA VINÍLICA, QUANTIDADE CORES 4/0

CatMat: **467443** - FAIXA DIVULGAÇÃO DE EVENTOS

Data: 01/07/2020 00:00
Modalidade: Dispensa de Licitação
SRP: NÃO
Identificação: Dispensa de Licitação Nº 13/2020 / UASG: 154215
Lote/Item: 4/1
Ata: N/A
Fonte: www.comprasgovernamentais.gov.br
Quantidade: 30
Unidade: Metro quadrado
UF: AP

CNPJ	Razão Social do Fornecedor	Valor da Proposta Final
02.893.308/0001-39 * VENCEDOR *	EDITORA GRAFICA MOTA E REDER LTDA	R$ 46,19

Item 28: Banners

Preço Estimado: R$ 42,00 (un) **Percentual:** - **Preço Máximo:** R$ 42,00 **Média dos Preços Obtidos:** R$ 42,00

Quantidade	Descrição	Observação
616 Unidades	Confecção de banners em lona vinílica, medindo 0,90 x 1,20m, impressão digital colorida 4/0, acabamento com bastão de madeira com ponteiras em PVC branco nas extremidades superior e inferior e corda de nylon na parte superior. Garantia de 12 meses para alterações das cores, como amarelamento, desbotamento ou descascamento. Arte fornecida pelo IF Baiano.	

Preço (Compras Governamentais) 1: Preço do Fornecedor Vencedor **R$ 47,60**

Inc. I Art. 5º da IN 73 de 05 de Agosto de 2020

Órgão: MINISTÉRIO DA SAÚDE
FUNDAÇÃO OSWALDO CRUZ
Instituto de Tecnologia em Imunobiologicos Bio Manguinhos

Objeto: Aquisição de material gráfico personalizado.

Descrição: **PAINEL DE PAPELAO (ISOLANTE TERMICO)** - Item : 2 Material: BANNER;LONA FOSCA;0,90X1,20M;COR4/0;ACAB.TUBO E CORDA CONFECÇÃO DE BANNER IMPRESSÃO EM LONA FOSCA; MEDIDA 0,90 X 1,20M; 4 CORES NA FRENTE; ACABAMENTO COM TUBO E CORDA. ARTE SERÁ FORNECIDA PELA ASSESSORIA DE COMUNICAÇÃO (ASCOM) DE BIO-MANGUINHOS INSTALAÇÃO FEITA PELO FORNECEDOR; QUANTITATIVO DO ITEM SERÁ PRODUZIDO EM 20 ARTES.

CatMat: **32816** - PAINEL DE PAPELAO (ISOLANTE TERMICO) , PAINEL DE PAPELAO (ISOLANTE TERMICO) NOME

Data: 05/11/2020 09:01
Modalidade: Pregão Eletrônico
SRP: SIM
Identificação: NºPregão:2792020 / UASG:254445
Lote/Item: /2
Ata: Link Ata
Adjudicação: 06/11/2020 16:05
Homologação: 09/11/2020 13:07
Fonte: www.comprasgovernamentais.gov.br
Quantidade: 20
Unidade: Unidade
UF: RJ

CNPJ	Razão Social do Fornecedor	Valor da Proposta Final
26.857.146/0001-41 * VENCEDOR *	RIO DESIGN COLOR COMUNICACAO VISUAL E SERVICOS GRAFICOS	R$ 47,60

Preço (Compras Governamentais) 2: Preço do Fornecedor Vencedor — R$ 42,00

Inc. I Art. 5º da IN 73 de 05 de Agosto de 2020

Órgão: MINISTÉRIO DA DEFESA
Comando do Exército
Comando Militar da Amazônia
2ºGrupamento de Engenharia de Construção

Objeto: Serviços Gráficos.

Descrição: **Confecção / Instalação Faixas** - Confecção de banner em lona fronth light, 380 g, medindo 0,90 x 1,20 m, impressão digital colorida, acabamento bastão e cordinhas, arte fornecida posteriormente, quantidade podendo variar em até 30 temas.

CatSer: **22497** - Confecção , instalação faixas

Data: 29/10/2020 10:01
Modalidade: Pregão Eletrônico
SRP: SIM
Identificação: NºPregão:142020 / UASG:160015
Lote/Item: /13
Ata: Link Ata
Adjudicação: 10/11/2020 11:20
Homologação: 12/11/2020 10:42
Fonte: www.comprasgovernamentais.gov.br
Quantidade: 5
Unidade: Unidade
UF: AM

CNPJ	Razão Social do Fornecedor	Valor da Proposta Final
16.640.717/0001-38 * VENCEDOR *	D'COLAR GRAFICA E ETIQUETAS EIRELI	R$ 42,00

Preço (Compras Governamentais) 3: Mediana das Propostas Finais — R$ 36,70

Inc. I Art. 5º da IN 73 de 05 de Agosto de 2020

Órgão: MINISTÉRIO DA EDUCAÇÃO
Secretaria Executiva
Subsecretaria de Planejamento e Orçamento
Instituto Federal de Educação, Ciencia e Tecnologia Baiano
Instituto Federal de Educação, Ciência e Tecnologia Baiano - Campus Bom Jesus da Lapa

Objeto: Contratação de empresa especializada em materiais e serviços Gráficos para atendimento das demandas do Instituto Federal Baiano - Campus Bom Jesus Da Lapa..

Data: 09/10/2020 08:00
Modalidade: Pregão Eletrônico
SRP: SIM
Identificação: NºPregão:112020 / UASG:151889
Lote/Item: /13
Ata: Link Ata
Adjudicação: 15/10/2020 15:39

Descrição: **Confecção de Faixas** - Confecção de faixas - BANNER DE LONA (90 X 120 CM), com impressão digital colorida com acabamento(turbo, cordinhas, madeira). Obs.: arte gráfica será enviada pelo Campus).

CatSer: **17906** - Confecção de faixas

Homologação: 03/11/2020 10:20

Fonte: www.comprasgovernamentais.gov.br

Quantidade: 460

Unidade: Unidade

UF: BA

CNPJ	Razão Social do Fornecedor	Valor da Proposta Final
11.943.208/0001-60 * VENCEDOR *	GRAFICA 3 COMUNICACAO E SERVICOS GRAFICOS LTDA	R$ 28,00
00.773.352/0001-80	JKM COMERCIO INDUSTRIA DE CONFECCOES E SILK-SCREEN LTDA	R$ 30,00
36.788.205/0001-20	GRAFICA E EDITORA LUAR EIRELI	R$ 30,00
29.253.577/0001-97	ROGER ANDRE BRAUN	R$ 34,99
16.640.717/0001-38	D'COLAR GRAFICA E ETIQUETAS EIRELI	R$ 35,00
07.061.855/0001-71	M. GIMENEZ SANTOS LIMA CARTOES	R$ 36,70
27.232.288/0001-86	RB COMUNICACAO VISUAL EIRELI	R$ 37,80
13.608.696/0001-85	W&A SOLUCOES TECNOLOGICAS LTDA	R$ 38,00
74.161.373/0001-80	BDS CONFECCOES E SERIGRAFIA LTDA	R$ 42,73
19.751.273/0001-04	CSS EDITORA GRAFICA - EIRELI	R$ 42,73
17.615.848/0001-28	TEIXEIRA IMPRESSAO DIGITAL E SOLUCOES GRAFICAS LTDA	R$ 5.000,00

Item 29: Balcão para recepção / informação

Preço Estimado: R$ 0,00 (un) **Percentual:** - **Preço Máximo:** R$ 0,00 **Média dos Preços Obtidos:** R$ 0,00

JUSTIFICATIVA (MENOS DE 3 PREÇOS): A cotação será complementada com COTAÇÃO DIRETA ao fornecedor.
Conforme Instrução Normativa Nº 73 de 05 de Agosto de 2020, no Artigo 6 º § 4º, "Excepcionalmente, será admitida a determinação de preço estimado com base em menos de três preços, desde que devidamente justificada nos autos pelo gestor responsável e aprovado pela autoridade competente."

Quantidade	Descrição	Observação
1 Unidade	Balcão adesivado promocional (estilo pdv) para exposição em feiras e eventos. Estrutura montável e desmontável em PVC. Com bolsa para transporte. Com rodízios giratórios e testeira. Adesivado na testeira e no corpo do balcão, parte frontal. Policromia, 4x0 cores. Inclusa a impressão da arte, que será fornecida pelo contratante. Possibilidade de artes distintas para cada balcão. Altura montado: 2,10 m. Corpo do balcão: largura 0,82m; altura 0,85m; profundidade 0,46m. Testeira: largura 0,30 m	

Item 30: Totem triedro institucional

Preço Estimado: R$ 178,00 (un) **Percentual:** - **Preço Máximo:** R$ 178,00 **Média dos Preços Obtidos:** R$ 178,00

JUSTIFICATIVA (MENOS DE 3 PREÇOS): A cotação será complementada com COTAÇÃO DIRETA ao fornecedor.
Conforme Instrução Normativa Nº 73 de 05 de Agosto de 2020, no Artigo 6 º § 4º, "Excepcionalmente, será admitida a determinação de preço estimado com base em menos de três preços, desde que devidamente justificada nos autos pelo gestor responsável e aprovado pela autoridade competente."

Quantidade	Descrição	Observação
63 Unidades	Totem de papelão, 3 faces, plotado com adesivo fosco, 4x0 cores, cada face com 0,40x1,80m. Arte fornecida pelo cliente. Possib ilidade de artes distintas para cada lote de 3 totens.	

Preço (Compras Governamentais) 1: Preço do Fornecedor Vencedor **R$ 178,00**
Inc. I Art. 5º da IN 73 de 05 de Agosto de 2020

Órgão: FUNDO MUNICIPAL DE ASSISTÊNCIA SOCIAL E DESENVOLVIMENTO SOCIAL DE MARITUBA

Objeto: Registro de Preços para futura e eventual execução de serviços de impressão gráfica e digital, destinados a atender todos os programas, projetos e ações realizadas pela SEMADS,.

Descrição: **TOTEM IDENTIFICAÇÃO** - Totem identificação, totem identificação

CatMat: **150770** - TOTEM IDENTIFICAÇÃO , TOTEM IDENTIFICAÇÃO NOME

Data: 10/07/2020 08:00
Modalidade: Pregão Eletrônico
SRP: SIM
Identificação: NºPregão:42020 / UASG:927426
Lote/Item: 20/74
Ata: Link Ata
Adjudicação: 06/08/2020 15:05
Homologação: 17/08/2020 14:09
Fonte: www.comprasgovernamentais.gov.br
Quantidade: 100
Unidade: Unidade
UF: PA

CNPJ	Razão Social do Fornecedor	Valor da Proposta Final
83.648.246/0001-00 * VENCEDOR *	CALIGRAFIA LTDA	R$ 178,00

Item 31: Sacola algodão – ecobag

Preço Estimado: R$ 7,49 (un) **Percentual:** - **Preço Máximo:** R$ 7,49 **Média dos Preços Obtidos:** R$ 7,49

Quantidade	Descrição	Observação
4.910 Unidades	Ecobag (sacola ecológica) confeccionada em algodão cru, gravação em silk, impressão em 4 cores com tamanho da impressão a definir, nos dois lados. Tamanho: altura 40 cm, largura 35cm. Duas alças em algodão trançado, com 3 x 50cm cada. Lote mínimo para emissão: 20 unidades. Possibilidade de artes distintas para cada lote de 20 unidades. Arte fornecida pelo IF Baiano.	

Preço (Compras Governamentais) 1: Preço do Fornecedor Vencedor — R$ 7,49

Inc. I Art. 5º da IN 73 de 05 de Agosto de 2020

Órgão: MINISTÉRIO DA CIÊNCIA, TECNOLOGIA, INOVAÇÃO E TECNOLOGIA
Museu Paraense Emílio Goeldi

Objeto: Registro de preços para contratação de pessoa jurídica especializada na prestação de serviços de Apoio Logístico as Atividades de Extroversão Museológica, sob demanda, de ações expositivas e educativas do Museu Paraense Emílio Goeldi/ MCTI.

Descrição: **Confecção Bolsa** - Confecção de Sacola personalizada tipo mochila em tecido de 100% algodão ou material reciclável, com sublimação frente-verso, com duas alças de ombro de cordão de algodão, tamanho 30x40cm. Quantidade mínima para cada arte 50. A arte será fornecida pela CONTRATANTE.

CatSer: **22551** - Confecção bolsa

Data: 19/10/2020 09:01
Modalidade: Pregão Eletrônico
SRP: SIM
Identificação: NºPregão:112020 / UASG:240125
Lote/Item: /22
Ata: Link Ata
Adjudicação: 06/11/2020 13:47
Homologação: 06/11/2020 14:37
Fonte: www.comprasgovernamentais.gov.br
Quantidade: 500
Unidade: Unidade
UF: PA

CNPJ	Razão Social do Fornecedor	Valor da Proposta Final
12.533.412/0001-76 * VENCEDOR *	REIS INDUSTRIA E COMERCIO DE BOLSAS E PROMOCIONAIS EIRELI	R$ 7,49

Preço (Compras Governamentais) 2: Mediana das Propostas Finais — R$ 7,44

Inc. I Art. 5º da IN 73 de 05 de Agosto de 2020

Órgão: MINISTÉRIO DA EDUCAÇÃO
Secretaria Executiva
Subsecretaria de Planejamento e Orçamento
Instituto Federal de Educação, Ciência e Tecnologia de Rondônia

Objeto: Aquisição de material de divulgação institucional.

Descrição: **SACOLA DE MATERIAL ESPORTIVO** - SACOLA ECOLÓGICA CUSTOMIZADA, em tecido 100% algodão cru 160 g/m². Tamanho: 40x 48x 5 cm, fundo de 10 cm largura. Personalização: impressão silkscreen (Silk Automatizado) cromia - 4 cores nas faces externas, com tamanho mínimo de 35x35cm. Acabamento: alça tiracolo, algodão trançado, costuras reforçadas, botão em plástico, cor branca. Arte gráfica: enviada pelo IFRO. Requisição mínima de 250 Unidades

CatMat: **70122** - SACOLA DE MATERIAL ESPORTIVO , SACOLA DE MATERIAL ESPORTIVO NOME

Data: 27/08/2020 09:01
Modalidade: Pregão Eletrônico
SRP: SIM
Identificação: NºPregão:42020 / UASG:158148
Lote/Item: /40
Ata: Link Ata
Adjudicação: 08/09/2020 17:40
Homologação: 09/09/2020 09:45
Fonte: www.comprasgovernamentais.gov.br
Quantidade: 8.452
Unidade: UNIDADE
UF: RO

CNPJ	Razão Social do Fornecedor	Valor da Proposta Final
36.581.851/0001-12 * VENCEDOR *	BRASIL COMERCIO DE MATERIAL ESPORTIVO EIRELI	R$ 5,23
29.981.443/0001-92	ARTPROMO COMERCIO DE BRINDES E PRODUTOS PROMOCIONAIS LTDA	R$ 5,51
09.430.460/0001-24	CONFECCOES L.C. - EIRELI	R$ 5,80
11.593.690/0001-56	ANDREA C. SCHUCKES BOMM EIRELI	R$ 7,07
19.106.828/0001-57	BABINSKI BOLSAS EIRELI	R$ 7,08
23.006.396/0001-80	JEAK CONSTRUCOES E COMERCIO DE EQUIPAMENTOS DE INFORMATICA LTDA	R$ 7,44
28.274.979/0001-05	ERVA DOCE BRINDES, PRESENTES E SERVICOS LTDA	R$ 7,45
07.061.855/0001-71	M. GIMENEZ SANTOS LIMA CARTOES	R$ 7,45
32.648.923/0001-40	GRAFICA E EDITORA VIEIRA EIRELI	R$ 7,45
10.414.625/0001-53	BLEND BR COMERCIO DE ARTIGOS PROMOCIONAIS E SERVICOS DE TRANSPORTE EIRELI	R$ 7,45
30.131.373/0001-62	MUNDI BOLSAS EIRELI	R$ 7,45
30.868.771/0001-66	JVB DISTRIBUIDORA , COMERCIO & SERVICOS EIRELI	R$ 8,94

Preço (Compras Governamentais) 3: Preço do Fornecedor Vencedor — R$ 7,58

Inc. I Art. 5º da IN 73 de 05 de Agosto de 2020

Órgão: MINISTÉRIO DA EDUCAÇÃO
Universidade Federal de Santa Catarina
Pró-Reitoria de Administração

Objeto: O Registro de Preços para a eventual aquisição de Material de Acondicionamento e Embalagens para atender a Universidade Federal de Santa Catarina - UFSC..

Descrição: **SACOLA** - SACOLA, MATERIAL ALGODÃO CRU, COMPRIMENTO 45 CM, LARGURA 40 CM, ESPESSURA 8 MM, COR AZUL, TIPO ALÇA SIMPLES, MATERIAL ALÇA CADARÇO ALGODÃO, CARACTERÍSTICAS ADICIONAIS PERSONALIZADA COM LOGOTIPO EM SILK SCREEN, TIPO MÃO/OMBRO, APLICAÇÃO ACONDICIONAMENTO DE OBJETOS VARIADOS, COMPRIMENTO DA ALÇA 50 X 4 CM

CatMat: **372917** - SACOLA, ALGODÃO CRU, 45 CM, 40 CM, 8 MM, AZUL, SIMPLES, CADARÇO ALGODÃO, PERSONALIZADA COM LOGOTIPO EM SILK SCREEN, MÃO/OMBRO, ACONDICIONAMENTO DE OBJETOS VARIADOS, 50 X 4 CM

Data: 11/08/2020 09:00
Modalidade: Pregão Eletrônico
SRP: SIM
Identificação: NºPregão:1952020 / UASG:153163
Lote/Item: /54
Ata: Link Ata
Adjudicação: 19/08/2020 15:53
Homologação: 20/08/2020 10:10
Fonte: www.comprasgovernamentais.gov.br
Quantidade: 100
Unidade: Unidade
UF: SC

CNPJ	Razão Social do Fornecedor	Valor da Proposta Final
11.593.690/0001-56 * VENCEDOR *	ANDREA C. SCHUCKES BOMM EIRELI	R$ 7,58

Item 32: Mochila personalizada

Preço Estimado: R$ 52,50 (un) **Percentual:** - **Preço Máximo:** R$ 52,50 **Média dos Preços Obtidos:** R$ 52,50

Quantidade	Descrição	Observação
1.000 Unidades	Mochila promocional em nylon com interior forrado, com bolso. 2 bolsos laterais em rede. Zíperes prata, alça superior de nylo n, alças para costas ajustáveis, parte traseira revestida de espuma para maior conforto. Na cor preta. Medidas aproximadas p ara gravação (CxD):22,5 cm x 30 cm. Arte fornecida pelo IF Baiano.	

Preço (Compras Governamentais) 1: Preço do Fornecedor Vencedor — R$ 52,50

Inc. I Art. 5º da IN 73 de 05 de Agosto de 2020

Órgão: CORPO DE BOMBEIROS MILITAR DO ESTADO DE GOIÁS PREF.MUN.DE CAMPO ALEGRE

Objeto: Fornecimento De Fardamentos e Acessórios do Vestuário.

Descrição: **MOCHILA** - MOCHILA, MATERIAL POLIÉSTER E NYLON, COR PRETA, APLICAÇÃO EQUIPAMENTOS FOTOGRÁFICOS, ALTURA 45 CM, LARGURA 27 CM, PROFUNDIDADE 15 CM, TIPO ALÇA ALÇA DE COSTAS E CINTURA

CatMat: **465785** - MOCHILA, MATERIAL POLIÉSTER E NYLON COR PRETA APLICAÇÃO EQUIPAMENTOS FOTOGRÁFICOS ALTURA 45 CM LARGURA 27 CM PROFUNDIDADE 15 CM TIPO ALÇA ALÇA DE COSTAS E CINTURA

Data: 01/10/2020 09:00
Modalidade: Pregão Eletrônico
SRP: SIM
Identificação: NºPregão:972020 / UASG:982727
Lote/Item: /55
Ata: Link Ata
Adjudicação: 19/10/2020 08:36
Homologação: 04/11/2020 09:10
Fonte: www.comprasgovernamentais.gov.br
Quantidade: 150
Unidade: Unidade
UF: AL

CNPJ	Razão Social do Fornecedor	Valor da Proposta Final
29.045.645/0001-22 * VENCEDOR *	MALTA INDUSTRIA E COMERCIO EIRELI	R$ 52,50

Preço (Compras Governamentais) 2: Mediana das Propostas Finais — R$ 49,00

Inc. I Art. 5º da IN 73 de 05 de Agosto de 2020

Órgão: PREFEITURA MUNICIPAL DE MARMELEIRO - PR

Objeto: Contratação de empresa para eventual aquisição de material de expediente em atendimento as unidades educacionais da rede municipal de ensino e também a todos os Departamentos pertencentes a esta municipalidade..

Descrição: **SACOLA DE MATERIAL ESPORTIVO** - Mochila escolar, tecido impermeável, medindo aproximadamente 30 cm x 35 cm, com bolsos laterais abertos, uma repartição frontal com zíper, contendo três alças reforçadas, motivos infantis, masculino e feminino.

CatMat: **70122** - SACOLA DE MATERIAL ESPORTIVO , SACOLA DE MATERIAL ESPORTIVO NOME

Data: 13/07/2020 09:00
Modalidade: Pregão Eletrônico
SRP: SIM
Identificação: NºPregão:472020 / UASG:454524
Lote/Item: /150
Ata: Link Ata
Adjudicação: 21/08/2020 09:26
Homologação: 24/08/2020 13:43
Fonte: www.comprasgovernamentais.gov.br
Quantidade: 4
Unidade: Unidade
UF: PR

CNPJ	Razão Social do Fornecedor	Valor da Proposta Final
08.831.603/0001-47 * VENCEDOR *	BELINKI & SOUZA LTDA	R$ 48,99
85.514.214/0001-39	ANDERPEL PAPELARIA LTDA	R$ 49,00
21.943.423/0001-15	PAPELARIA KJL DISTRIBUIDORA LTDA	R$ 55,00

Preço (Compras Governamentais) 3: Preço do Fornecedor Vencedor **R$ 59,51**

Inc. I Art. 5º da IN 73 de 05 de Agosto de 2020

Órgão: GOVERNO DO ESTADO DE RORAIMA
Prefeitura Municipal de Boa Vista

Objeto: Aquisição de Vestuário e EPIs, para atender as necessidades dos servidores da Unidade de Vigilância e Controle de Zoonoses UVCZ, no Município de Boa Vista RR..

Descrição: **MOCHILA** - MOCHILA, MATERIAL NYLON, COR PRETA, APLICAÇÃO TRANSPORTE EQUIPAMENTOS, CARACTERÍSTICAS ADICIONAIS ZÍPER, 1 ALÇA MÃO, 2 ALÇAS COSTA, TIPO ALÇA 2 ALÇASMÃO,2 ALÇAS COSTAS

CatMat: **468979** - MOCHILA

Data: 30/06/2020 10:30
Modalidade: Pregão Eletrônico
SRP: NÃO
Identificação: NºPregão:872020 / UASG:980301
Lote/Item: /1
Ata: Link Ata
Adjudicação: 07/10/2020 11:22
Homologação: 23/10/2020 12:59
Fonte: www.comprasgovernamentais.gov.br
Quantidade: 500
Unidade: Unidade
UF: RR

CNPJ	Razão Social do Fornecedor	Valor da Proposta Final
12.533.412/0001-76 * VENCEDOR *	REIS INDUSTRIA E COMERCIO DE BOLSAS E PROMOCIONAIS EIRELI	R$ 59,51

Item 33: Pencard personalizado

Preço Estimado: R$ 30,70 (un) **Percentual:** - **Preço Máximo:** R$ 30,70 **Média dos Preços Obtidos:** R$ 30,70

Quantidade	Descrição	Observação
390 Unidades	Pendrive, em formato cartão. 1. PenDrive Cartão/PenCard personalizado, com dimensões aproximadas de 85mm x 50mm x 2,5 mm, produzido em plástico, na cor branco translúcido ou transparente; 2. Impressão digital com utilização de até 4 cores, em área de (85mm x 50mm); 3. Modelo com memória lateral, com dobradiça aos 35mm; 4. Resistente à choque e poeira; 5. Compatível com USB 3.0; 6. Compatível com PCs, Notebooks e MACs; 7. Capacidade de 16gb. Garantia de memória de 5 anos. Arte será enviada pelo IF Baiano.	

Preço (Compras Governamentais) 1: Mediana das Propostas Finais **R$ 31,52**

Inc. I Art. 5º da IN 73 de 05 de Agosto de 2020

Órgão: MINISTÉRIO DA JUSTIÇA
Departamento de Polícia Federal
Superintendência Regional no Ceará

Objeto: Aquisição de material de consumo do tipo material de acondicionamento e embalagem, equipamentos de proteção individual, material para controle de acesso, material de limpeza automotiva e material tático operacional para uso nas atividades desta Polícia Federal em Fortaleza/CE e em Juazeiro do Norte/CE..

Descrição: **MEMÓRIA PORTÁTIL MICROCOMPUTADOR** - MEMÓRIA PORTÁTIL MICROCOMPUTADOR, CAPACIDADE MEMÓRIA 16 GB, INTERFACE USB 2.0,APLICAÇÃO ARMAZENAMENTO DE DADOS, CARACTERÍSTICAS ADICIONAIS ADAPTADOR USB RETRÁTIL, TIPO PEN DRIVE

CatMat: **394597** - MEMÓRIA PORTÁTIL MICROCOMPUTADOR, 16 GB, USB 2.0, ARMAZENAMENTO DE DADOS, ADAPTADOR USB RETRÁTIL, PEN DRIVE

Data: 01/09/2020 09:00
Modalidade: Pregão Eletrônico
SRP: NÃO
Identificação: NºPregão:112020 / UASG:200392
Lote/Item: /17
Ata: Link Ata
Adjudicação: 08/09/2020 17:42
Homologação: 08/09/2020 17:47
Fonte: www.comprasgovernamentais.gov.br
Quantidade: 200
Unidade: Unidade
UF: CE

CNPJ	Razão Social do Fornecedor	Valor da Proposta Final
28.076.288/0001-05 * VENCEDOR *	PRISMA PAPELARIA EIRELI	R$ 26,52

CNPJ	Razão Social do Fornecedor	Valor da Proposta Final
07.734.851/0001-07	FAMAHA - COMERCIO DE MATERIAL DE INFORMATICA LTDA.	R$ 29,40
10.644.278/0001-55	COTA.COM COMERCIO E SERVICOS LTDA	R$ 30,00
27.414.128/0001-58	M&M IMPORTACAO E ECOMMERCE DE INFORMATICA LTDA	R$ 31,44
34.763.204/0001-04	JAMES CAMPOS DE ALENCAR 95483250125	R$ 31,50
13.777.884/0001-37	ZIUL COMERCIO DE SUPRIMENTOS DE INFORMATICA LTDA	R$ 31,55
28.360.435/0001-66	GERALDO C GUITTI	R$ 34,49
12.980.808/0001-61	DADB REPRESENTACOES COMERCIO E SERVICOS LTDA	R$ 34,72
15.724.019/0001-58	QUALITY ATACADO EIRELI	R$ 42,00
07.806.993/0001-32	ILMACIA LIMA FERREIRA CARVALHO	R$ 60,00

Preço (Compras Governamentais) 2: Mediana das Propostas Finais — R$ 30,70

Inc. I Art. 5º da IN 73 de 05 de Agosto de 2020

Órgão: PREFEITURA MUNICIPAL DE MANDIRITUBA

Objeto: Registro de preço para futuras e eventuais aquisições de materiais de expediente em atendimento as secretarias municipais..

Descrição: **MEMÓRIA PORTÁTIL MICROCOMPUTADOR** - MEMÓRIA PORTÁTIL MICROCOMPUTADOR, CAPACIDADE MEMÓRIA 16 GB, INTERFACE USB 2.0,APLICAÇÃO ARMAZENAMENTO DE DADOS, CARACTERÍSTICAS ADICIONAIS ADAPTADOR USB RETRÁTIL, TIPO PEN DRIVE

CatMat: **394597** - MEMÓRIA PORTÁTIL MICROCOMPUTADOR, 16 GB, USB 2.0, ARMAZENAMENTO DE DADOS, ADAPTADOR USB RETRÁTIL, PEN DRIVE

Data: 15/07/2020 09:00

Modalidade: Pregão Eletrônico

SRP: SIM

Identificação: NºPregão:482020 / UASG:455978

Lote/Item: /153

Ata: Link Ata

Adjudicação: 12/08/2020 16:39

Homologação: 13/08/2020 08:23

Fonte: www.comprasgovernamentais.gov.br

Quantidade: 31

Unidade: Unidade

UF: PR

CNPJ	Razão Social do Fornecedor	Valor da Proposta Final
03.999.762/0001-31 * VENCEDOR *	ELMO PAPELARIA EIRELI	R$ 22,99
04.567.265/0001-27	SCORPION INFORMATICA EIRELI	R$ 25,69
32.111.081/0001-93	ANDRE MATIAS COMERCIO DE ARTIGOS DE PAPELARIA	R$ 26,09
28.818.594/0001-61	COMERCIAL PRINT LUX EIRELI	R$ 26,11
31.768.037/0001-98	EGC COMERCIO E ATACADISTA DE INFORMATICA E ELETROELETRONICOS EIRELI	R$ 27,57
18.880.763/0001-30	TALITHA A. DA S. GIROTTO	R$ 28,40
20.800.676/0001-77	CORDEIRO E FRANCO LTDA	R$ 28,93
09.245.708/0001-87	KLEBER DE MOURA DALABONA EIRELI	R$ 30,70
05.565.240/0001-57	AVANTI EVENTOS LTDA	R$ 30,87
34.999.091/0001-32	DEVT DHONT DOS REIS FERNANDO	R$ 30,87
06.088.333/0001-09	LAZARO BEZERRA SOARES	R$ 30,87
34.396.791/0001-32	ISANETE APARECIDA PACHECO COMERCIO VAREJISTA DE COSMETICOS E PAPELARIA	R$ 30,87
34.049.507/0001-51	FRANCO & OLIVEIRA LTDA	R$ 35,97
93.577.427/0001-38	N. T. LUIZE	R$ 42,75
29.981.443/0001-92	ARTPROMO COMERCIO DE BRINDES E PRODUTOS PROMOCIONAIS LTDA	R$ 65,00

Preço (Compras Governamentais) 3: Mediana das Propostas Finais **R$ 29,99**

Inc. I Art. 5º da IN 73 de 05 de Agosto de 2020

Órgão: MINISTÉRIO DA DEFESA
Comando da Aeronáutica
GRUPAMENTO DE APOIO DE BELÉM

Objeto: Aquisição de Suprimentos e Periféricos de Informática.

Descrição: **MEMÓRIA PORTÁTIL MICROCOMPUTADOR** - MEMÓRIA PORTÁTIL MICROCOMPUTADOR, CAPACIDADE MEMÓRIA 16 GB, INTERFACE USB 2.0,CARACTERÍSTICAS ADICIONAIS CORPO PLÁSTICO, ADAPTADOR COM PROTEÇÃO METÁLICA, TIPO PEN DRIVE

CatMat: **415484** - MEMÓRIA PORTÁTIL MICROCOMPUTADOR, 16 GB, USB 2.0, CORPO PLÁSTICO, ADAPTADOR COM PROTEÇÃO METÁLICA, PEN DRIVE

Data: 30/06/2020 09:00
Modalidade: Pregão Eletrônico
SRP: SIM
Identificação: NºPregão:1612019 / UASG:120628
Lote/Item: /73
Ata: Link Ata
Adjudicação: 02/07/2020 13:54
Homologação: 02/07/2020 14:30
Fonte: www.comprasgovernamentais.gov.br
Quantidade: 186
Unidade: Unidade
UF: PA

CNPJ	Razão Social do Fornecedor	Valor da Proposta Final
19.518.277/0001-39 * VENCEDOR *	PAPEL E CIA PRODUTOS DE PAPELARIAS EIRELI	R$ 23,50
36.064.568/0001-13	FREIRE AGUIAR COMERCIO AUDIOVISUAL EIRELI	R$ 25,71
31.472.148/0001-52	VC COMERCIO EIRELI	R$ 25,71
03.328.413/0001-98	LEXBEMARK COMERCIO LTDA	R$ 26,00
04.567.265/0001-27	SCORPION INFORMATICA EIRELI	R$ 27,95
15.648.339/0001-76	PERSONALIZAR BRASIL LTDA	R$ 29,99
15.078.596/0001-10	P. L. FADEL INFORMATICA EIRELI	R$ 35,00
28.037.573/0001-09	Y M DE O BOTELHO EIRELI	R$ 36,13
07.806.993/0001-32	ILMACIA LIMA FERREIRA CARVALHO	R$ 38,70
83.317.248/0001-08	R C F MACHADO	R$ 38,79
36.327.259/0001-99	E G DE MELO DE SOUZA LTDA	R$ 41,25

Item 34: Caneca

Preço Estimado: R$ 9,79 (un) **Percentual:** - **Preço Máximo:** R$ 9,79 **Média dos Preços Obtidos:** R$ 9,79

Quantidade	Descrição	Observação
1.600 Unidades	Caneca de porcelana personalizada, com capacidade para 300ml, medindo 8x9cm. Cores distintas. Impressão em silkscreem, 4/0 cores. Artes distintas e fornecidas pelo IF Baiano.	

Preço (Compras Governamentais) 1: Preço do Fornecedor Vencedor **R$ 9,61**

Inc. I Art. 5º da IN 73 de 05 de Agosto de 2020

Órgão: MINISTÉRIO DA EDUCAÇÃO
Universidade Federal de Santa Catarina
Pró-Reitoria de Administração

Objeto: Registro de Preços para a eventual aquisição de Materiais de Expediente para atender a Universidade Federal de Santa Catarina - UFSC..

Descrição: **CANECA CERÂMICA** - CANECA CERÂMICA, CAPACIDADE 300 ML, ALTURA 10,50 CM, DIÂMETRO 6 CM, CARACTERÍSTICAS ADICIONAIS PERSONALIZADA E SEM PIRES

CatMat: **306714** - CANECA CERÂMICA , CAPACIDADE 300 ML, ALTURA 10,50 CM, DIÂMETRO 6 CM, CARACTERÍSTICAS ADICIONAIS PERSONALIZADA E SEM PIRES

Data: 03/11/2020 14:30
Modalidade: Pregão Eletrônico
SRP: SIM
Identificação: NºPregão:2882020 / UASG:153163
Lote/Item: /76
Ata: Link Ata
Adjudicação: 09/11/2020 16:00
Homologação: 11/11/2020 09:06
Fonte: www.comprasgovernamentais.gov.br
Quantidade: 300
Unidade: Unidade
UF: SC

CNPJ	Razão Social do Fornecedor	Valor da Proposta Final
20.426.511/0001-87 * VENCEDOR *	AMIR IBRAHIM MOHAMED RAMADAN 02479517144	R$ 9,61

Preço (Compras Governamentais) 2: Preço do Fornecedor Vencedor — R$ 9,79

Inc. I Art. 5º da IN 73 de 05 de Agosto de 2020

Órgão: MINISTÉRIO DA EDUCAÇÃO
INSTITUTO FEDERAL DE EDUCAÇÃO, CIÊNCIA E TECNOLOGIA DE SÃO PAULO
INSTITUTO FEDERAL DE EDUCAÇÃO, CIÊNCIA E TECNOLOGIA DE SÃO PAULO/CAMPUS MAT
ÃO

Objeto: Material para Aulas de Alimentos.

Descrição: **CANECA** - CANECA, MATERIAL PORCELANA, CAPACIDADE 300 ML, CARACTERÍSTICAS ADICIONAIS PERSONALIZADA, COR BRANCA

Data: 29/10/2020 10:04
Modalidade: Pregão Eletrônico
SRP: NÃO
Identificação: NºPregão:377112020 / UASG:158711
Lote/Item: /3
Ata: Link Ata
Adjudicação: 29/10/2020 11:01
Homologação: 11/11/2020 13:34
Fonte: www.comprasgovernamentais.gov.br
Quantidade: 150
Unidade: Unidade
UF: SP

CNPJ	Razão Social do Fornecedor	Valor da Proposta Final
00.535.560/0001-40 * VENCEDOR *	LPK LTDA	R$ 9,79

Preço (Compras Governamentais) 3: Preço do Fornecedor Vencedor — R$ 9,89

Inc. I Art. 5º da IN 73 de 05 de Agosto de 2020

Órgão: MINISTÉRIO DA EDUCAÇÃO
Universidade Federal de Santa Maria

Objeto: Aquisição de material de expediente (agenda permanente, caneta esferográfica, régua plástica, bloco de anotações, caderno pautado espiral, etc) destinados ao Almoxarifado Central da UFSM..

Descrição: **AGENDA** - CANECA DE PORCELANA COM ALÇA, ALTO BRILHO COM ESTAMPA FOTOGRÁFICA, C/ LOGO E NOME DA UFSM IMPRESSO NA ARTE MEDINDO APROXIMADAMENTE 18,5CM X 8,5 CM, CAPACIDADE MÍNIMA 325 ML, ARTE OCUPANDO TODA A EXTENSÃO DA CANECA. COMPRA PARCELADA CONFORME NECESSIDADES DA UFSM, ENCOMENDA MÍNIMA DE 50 UNIDADES. APRESENTAR AMOSTRA.

CatMat: **150050** - AGENDA , AGENDA NOME

Data: 28/09/2020 09:02
Modalidade: Pregão Eletrônico
SRP: SIM
Identificação: NºPregão:1132020 / UASG:153164
Lote/Item: /13
Ata: Link Ata
Adjudicação: 23/10/2020 11:17
Homologação: 27/10/2020 15:30
Fonte: www.comprasgovernamentais.gov.br
Quantidade: 600
Unidade: Unidade
UF: RS

CNPJ	Razão Social do Fornecedor	Valor da Proposta Final
29.981.443/0001-92 * VENCEDOR *	ARTPROMO COMERCIO DE BRINDES E PRODUTOS PROMOCIONAIS LTDA	R$ 9,89

Item 35: Squeeze

Preço Estimado: R$ 4,85 (un) **Percentual:** - **Preço Máximo:** R$ 4,85 **Média dos Preços Obtidos:** R$ 4,85

Quantidade	Descrição	Observação
3.180 Unidades	Garrafa de Plástico, Capacidade 500ml, aplicação água, características adicionais com tampa roscável, tipo squeeze. Person alizada. Arte fornecida pelo IF Baiano.	

Preço (Compras Governamentais) 1: Preço do Fornecedor Vencedor — R$ 4,85

Inc. I Art. 5º da IN 73 de 05 de Agosto de 2020

Órgão: MINISTÉRIO DA DEFESA
Comando do Exército
Comando Militar do Sul
COMANDO DA 3ª DIVISÃO DO EXÉRCITO - BASE ADMINISTRATIVA DA GUARNIÇÃO DE SAN
TA MARIA
1ªBatalhão de Comunicações Divisionário

Objeto: Aquisição de materiais de expediente para o 1° Batalhão de Comunicações e Posto Médico da guarnição de Santo Ângelo..

Descrição: **GARRAFA** - GARRAFA, MATERIAL PLÁSTICO, CAPACIDADE 500 ML, APLICAÇÃO ÁGUA, CARACTERÍSTICASADICIONAIS TAMPA ROSCADA/PERSONALIZADA CONFORME MODELO, TIPO SQUEEZE

CatMat: **418196** - GARRAFA, PLÁSTICO, 500 ML, ÁGUA, TAMPA ROSCADA/PERSONALIZADA CONFORME MODELO, SQUEEZE

Data: 20/10/2020 10:01
Modalidade: Pregão Eletrônico
SRP: SIM
Identificação: NºPregão:192020 / UASG:160250
Lote/Item: /126
Ata: Link Ata
Adjudicação: 19/11/2020 14:13
Homologação: 24/11/2020 16:10
Fonte: www.comprasgovernamentais.gov.br
Quantidade: 200
Unidade: Unidade
UF: RS

CNPJ	Razão Social do Fornecedor	Valor da Proposta Final
19.804.618/0001-32 * VENCEDOR *	JAIRO ANTONIO MALLMANN CONSULTORIA	R$ 4,85

Preço (Compras Governamentais) 2: Preço do Fornecedor Vencedor — R$ 4,63

Inc. I Art. 5º da IN 73 de 05 de Agosto de 2020

Órgão: MINISTÉRIO DA DEFESA
Comando do Exército
Departamento de Educação e Cultura do Exército
Diretoria de Especialização e Extensão
Escola de Formação Complementar do Exercito - ESFCEX

Objeto: Registro de preços para futura e eventual aquisição de premiações e material de apoio e divulgação institucional para atender as necessidades da Escola de Formação Complementar e Colégio Militar de Salvador e as UG participantes do Grupo de Coordenação e Acompanhamento das Licitações (GCAL) da 6º RM..

Descrição: **GARRAFA** - GARRAFA, MATERIAL PLÁSTICO, CAPACIDADE 500 ML, APLICAÇÃO ÁGUA, CARACTERÍSTICASADICIONAIS COM TAMPA ROSCÁVEL, COR BRANCA, TIPO SQUEEZE

CatMat: **369663** - GARRAFA, PLÁSTICO, 500 ML, ÁGUA, COM TAMPA ROSCÁVEL, BRANCA, SQUEEZE

Data: 19/08/2020 10:02
Modalidade: Pregão Eletrônico
SRP: SIM
Identificação: NºPregão:42020 / UASG:160525
Lote/Item: /54
Ata: Link Ata
Adjudicação: 22/10/2020 10:57
Homologação: 22/10/2020 11:15
Fonte: www.comprasgovernamentais.gov.br
Quantidade: 50
Unidade: Unidade
UF: BA

CNPJ	Razão Social do Fornecedor	Valor da Proposta Final
20.426.511/0001-87 * VENCEDOR *	AMIR IBRAHIM MOHAMED RAMADAN 02479517144	R$ 4,63

Preço (Compras Governamentais) 3: Preço do Fornecedor Vencedor **R$ 4,85**

Inc. I Art. 5º da IN 73 de 05 de Agosto de 2020

Órgão: MINISTÉRIO DA EDUCAÇÃO
Fundação Universidade de Brasília - FUB

Objeto: Contratação de serviços de planejamento, organização e fornecimento de infraestrutura necessária à realização de eventos institucionais originários e/ou apoiados pela Universidade de Brasília - UnB, no âmbito do Distrito Federal e região Centro-Oeste..

Descrição: **Confecção Materiais Propaganda** - Squeeze.

CatSer: **22039** - Confecção materiais propaganda

Data: 06/07/2020 10:00
Modalidade: Pregão Eletrônico
SRP: SIM
Identificação: NºPregão:112020 / UASG:154040
Lote/Item: 10/118
Ata: Link Ata
Adjudicação: 01/09/2020 09:38
Homologação: 02/09/2020 19:52
Fonte: www.comprasgovernamentais.gov.br
Quantidade: 3.000
Unidade: Unidade
UF: DF

CNPJ	Razão Social do Fornecedor	Valor da Proposta Final
04.088.833/0001-07 * VENCEDOR *	VC PROMOCOES E EVENTOS LTDA	R$ 4,85

Item 36: Botton

Preço Estimado: R$ 4,45 (un) **Percentual:** - **Preço Máximo:** R$ 4,45 **Média dos Preços Obtidos:** R$ 4,45

Quantidade	Descrição	Observação
1.200 Unidades	Botton personalizado redondo, medindo 2cm de diâmetro, em metal com impressão digital resinada e acabamento niquelado , 4x0 cores. Fixação com pino e tarraxa metálica. Embalados individualmente. Arte fornecida pelo IF Baiano.	

Preço (Compras Governamentais) 1: Preço do Fornecedor Vencedor **R$ 4,45**

Inc. I Art. 5º da IN 73 de 05 de Agosto de 2020

Órgão: MINISTÉRIO DA EDUCAÇÃO
Fundação Universidade Federal do Pampa - UNIPAMPA

Objeto: Aquisição de material de distribuição/divulgação e de expediente, destinados a Unipampa : São Borja.

Descrição: **BOTOM** - Pin metálico 1. Em aço escovado no formato retangular com as bordas arredondadas no tamanho de 35mm x 20mm. Fechamento com base de broche ou do tipo alfinete. Grafismo em baixo relevo da assinatura visual da Unipampa em duas cores (preto e verde) de acordo com o Manual de Identidade Visual disponível em:http://novoportal.unipampa.edu.br/novoportal/identidade-visual (Quantidade mínima por arte: 500 unidades).,

CatMat: **150420** - BOTOM , BOTOM NOME

Data: 24/11/2020 09:01
Modalidade: Pregão Eletrônico
SRP: SIM
Identificação: NºPregão:302020 / UASG:154359
Lote/Item: /4
Ata: Link Ata
Adjudicação: 27/11/2020 15:10
Homologação: 27/11/2020 16:39
Fonte: www.comprasgovernamentais.gov.br
Quantidade: 5.000
Unidade: Unidade
UF: RS

CNPJ	Razão Social do Fornecedor	Valor da Proposta Final
19.804.618/0001-32 * VENCEDOR *	JAIRO ANTONIO MALLMANN CONSULTORIA	R$ 4,45

Preço (Compras Governamentais) 2: Preço do Fornecedor Vencedor — R$ 4,30

Inc. I Art. 5º da IN 73 de 05 de Agosto de 2020

Órgão: MINISTÉRIO DA EDUCAÇÃO
Universidade Federal da Paraíba

Objeto: CONTRATAÇÃO DE SERVIÇOS ESPECIALIZADOS EM EVENTOS INSTITUCIONAIS PARA A Universidade Federal da Paraíba..

Descrição: **Confecção de Botom / Medalha** - Pin (boton) da UFPB, Conforme especificação no termo de referência.

CatSer: **17760** - Confecção de botom , medalha

Data: 25/08/2020 09:00
Modalidade: Pregão Eletrônico
SRP: SIM
Identificação: NºPregão:132020 / UASG:153065
Lote/Item: /107
Ata: Link Ata
Adjudicação: 11/09/2020 10:09
Homologação: 11/09/2020 16:34
Fonte: www.comprasgovernamentais.gov.br
Quantidade: 500
Unidade: unidade
UF: PB

CNPJ	Razão Social do Fornecedor	Valor da Proposta Final
21.883.166/0001-73 * VENCEDOR *	INTERMEDIO BRINDES LTDA	R$ 4,30

Preço (Compras Governamentais) 3: Mediana das Propostas Finais — R$ 4,68

Inc. I Art. 5º da IN 73 de 05 de Agosto de 2020

Órgão: GOVERNO DO DISTRITO FEDERAL - GDF
SECRETARIA DE ESTADO DE ECONOMIA DO DISTRITO FEDERAL
Diretoria de Suprimentos e Licitações

Objeto: Aquisição de bottons de identificação para Cargos de Natureza Especial, para atender necessidade dos diversos órgãos do Governo do Distrito Federal, por meio de sua Secretaria de Estado de Economia SEEC/DF), conforme condições e especificações constante no Termo e seu Anexo..

Descrição: **BOTOM** - BOTOM, MATERIAL METAL, COR DOURADA, FINALIDADE IDENTIFICAÇÃO CONFORME MODELO DO ÓRGÃO, CARACTERÍSTICAS ADICIONAIS GRAVAÇÃO EM ALTO RELEVO, COMPRIMENTO 2 CM, LARGURA 1 CM, ACABAMENTO EM RESINA EPÓXI TRANSPARENTE, TIPO FIXAÇÃO PINO DE FIXAÇÃO E FECHO DE SILICONE

CatMat: **457219** - BOTOM, MATERIAL METAL COR DOURADA FINALIDADE IDENTIFICAÇÃO CONFORME MODELO DO ÓRGÃO CARACTERÍSTICAS ADICIONAIS GRAVAÇÃO EM ALTO RELEVO COMPRIMENTO 2 CM LARGURA 1 CM ACABAMENTO EM RESINA EPÓXI TRANSPARENTE TIPO FIXAÇÃO PINO DE FIXAÇÃO E FECHO DE SILICONE

Data: 08/06/2020 13:50
Modalidade: Pregão Eletrônico
SRP: NÃO
Identificação: NºPregão:572020 / UASG:974002
Lote/Item: /1
Ata: Link Ata
Adjudicação: 06/07/2020 18:51
Homologação: 06/07/2020 18:52
Fonte: www.comprasgovernamentais.gov.br
Quantidade: 2.000
Unidade: Unidade
UF: DF

CNPJ	Razão Social do Fornecedor	Valor da Proposta Final
04.743.532/0001-70 * VENCEDOR *	MARCIO SANDRO MALLET PEZARIM	R$ 2,90
07.266.260/0001-52	MANOEL CASSIO DE SOUZA GUEDES	R$ 3,24
10.214.272/0001-48	EDYTUDO COMERCIO DE FERRAGENS E VARIEDADES LTDA	R$ 4,55
14.550.838/0001-63	NOVA FORMALTA INDUSTRIA E COMERCIO DE MATERIAIS MILITARES EIRELI	R$ 4,80
35.884.194/0001-10	FALCAO COMERCIO DE TROFEUS E MEDALHAS LTDA	R$ 5,84
01.523.959/0001-74	PAPELARIA BRAGA EIRELI	R$ 8,00

Item 37: Troféu

Preço Estimado: R$ 69,98 (un) **Percentual:** - **Preço Máximo:** R$ 69,98 **Média dos Preços Obtidos:** R$ 69,98

Quantidade	Descrição	Observação
70 Unidades	Troféu em acrílico transparente, com gravação em 4 cores. tamanho entre 35cm e 40cm de altura x entre 20cm e 25cm de largura, com no mínimo 8 mm, cortes de acordo com a arte, com pino cromado fixado na base de acrílico, tamanho da base 9 x entre 20cm e 25cm, com chanfro e plaqueta em tamanho 9,5 x 2,5 cm, onde irão os dizeres da competição. Arte a ser enviada no momento da solicitação.	

Preço (Compras Governamentais) 1: Preço do Fornecedor Vencedor — R$ 72,03

Inc. I Art. 5º da IN 73 de 05 de Agosto de 2020

Órgão: MINISTÉRIO DA DEFESA
Comando do Exército
Departamento de Educação e Cultura do Exército
Diretoria de Especialização e Extensão
Escola de Formação Complementar do Exercito - ESFCEX

Objeto: Registro de preços para futura e eventual aquisição de premiações e material de apoio e divulgação institucional para atender as necessidades da Escola de Formação Complementar e Colégio Militar de Salvador e as UG participantes do Grupo de Coordenação e Acompanhamento das Licitações (GCAL) da 6º RM..

Descrição: **TROFÉU** - Troféu grande para premiação do 1º lugar geral de 10 modalidades dos jogos dos colégios militares, base em acrílico preto fosco 20 x 10cm, placa do troféu em acrílico com 40cm de altura. A espessura do acrílico de 5 mm ou mais. O modelo do troféu deverá ser confeccionado de acordo com o fornecido pela Seção de Educação Física da EsFCE/CMS e OM participantes. A arte deverá ser montada pelo fornecedor e aprovada pela Seção de Educação Física e OM participantes, antes da produção, bem como os custos de transporte para a entrega.

Data: 19/08/2020 10:02
Modalidade: Pregão Eletrônico
SRP: SIM
Identificação: NºPregão:42020 / UASG:160525
Lote/Item: /86
Ata: Link Ata
Adjudicação: 22/10/2020 10:57
Homologação: 22/10/2020 11:18
Fonte: www.comprasgovernamentais.gov.br
Quantidade: 10
Unidade: Unidade
UF: BA

CatMat: **47805** - TROFÉU , TROFEU NOME

CNPJ	Razão Social do Fornecedor	Valor da Proposta Final
31.108.193/0001-22 * VENCEDOR *	A. D. ARAGAO DISPLAY'S E PECAS EM ACRILICO	R$ 72,03

Preço (Compras Governamentais) 2: Preço do Fornecedor Vencedor — R$ 69,85

Inc. I Art. 5º da IN 73 de 05 de Agosto de 2020

Órgão: MINISTÉRIO DA DEFESA
Comando do Exército
Departamento de Educação e Cultura do Exército
Diretoria de Especialização e Extensão
Escola de Formação Complementar do Exercito - ESFCEX

Objeto: Registro de preços para futura e eventual aquisição de premiações e material de apoio e divulgação institucional para atender as necessidades da Escola de Formação Complementar e Colégio Militar de Salvador e as UG participantes do Grupo de Coordenação e Acompanhamento das Licitações (GCAL) da 6º RM..

Descrição: **TROFÉU** - Troféu grande para premiação do 1º lugar geral de 10 modalidades dos jogos dos colégios militares, base em acrílico preto fosco 20 x 10cm, placa do troféu em acrílico com 40cm de altura. A espessura do acrílico de 5 mm ou mais. O modelo do troféu deverá ser confeccionado de acordo com o fornecido pela Seção de Educação Física da EsFCE/CMS e OM participantes. A arte deverá ser montada pelo fornecedor e aprovada pela Seção de Educação Física e OM participantes, antes da produção, bem como os custos de transporte para a entrega.

CatMat: **47805** - TROFÉU , TROFEU NOME

Data: 19/08/2020 10:02
Modalidade: Pregão Eletrônico
SRP: SIM
Identificação: NºPregão:42020 / UASG:160525
Lote/Item: /56
Ata: Link Ata
Adjudicação: 22/10/2020 10:57
Homologação: 22/10/2020 11:15
Fonte: www.comprasgovernamentais.gov.br
Quantidade: 5
Unidade: Unidade
UF: BA

CNPJ	Razão Social do Fornecedor	Valor da Proposta Final
16.640.717/0001-38 * VENCEDOR *	D'COLAR GRAFICA E ETIQUETAS EIRELI	R$ 69,85

Preço (Compras Governamentais) 3: Preço do Fornecedor Vencedor — R$ 69,98

Inc. I Art. 5º da IN 73 de 05 de Agosto de 2020

Órgão: MINISTÉRIO DA DEFESA
Comando do Exército
Departamento de Educação e Cultura do Exército
Diretoria de Ensino Preparatório e Assistêncial
Colégio Militar de Curitiba

Objeto: Aquisição de Materiais Esportivos para atender as necessidades deste estabelecimento, conforme condições, quantidades e exigências estabelecidas neste instrumento.

Descrição: **TROFÉU** - TROFÉU, MATERIAL ACRÍLICO, MATERIAL BASE ACRÍLICO, ALTURA 30 CM, FORMATO DE ACORDO PROJETO, CARACTERÍSTICAS ADICIONAIS CONTENDO PLACAS DE AÇO ESCOVADO GRAVADAS A LASER

CatMat: **465083** - TROFÉU

Data: 13/08/2020 09:01
Modalidade: Pregão Eletrônico
SRP: SIM
Identificação: NºPregão:52020 / UASG:160077
Lote/Item: /26
Ata: Link Ata
Adjudicação: 17/08/2020 14:31
Homologação: 18/08/2020 09:27
Fonte: www.comprasgovernamentais.gov.br
Quantidade: 4
Unidade: Unidade
UF: PR

CNPJ	Razão Social do Fornecedor	Valor da Proposta Final
28.683.271/0001-08 * VENCEDOR *	C.H.QUEIROZ PECAS E ACESSORIOS EIRELI	R$ 69,98

Item 38: Placa homenagem

Preço Estimado: R$ 65,00 (un) **Percentual:** - **Preço Máximo:** R$ 65,00 **Média dos Preços Obtidos:** R$ 65,00

Quantidade	Descrição	Observação
55 Unidades	Placa homenagem, material placa aço inox aisi 304 escovado, largura da placa 20 cm, material estojo estojo auto-expositor avel udado, características adicionais impressão monocromática e policromática, altura placa 16 cm	

Preço (Compras Governamentais) 1: Preço do Fornecedor Vencedor — R$ 65,00

Inc. I Art. 5º da IN 73 de 05 de Agosto de 2020

Órgão: GOVERNO DO ESTADO DO PARANÁ
PREFEITURA MUNICIPAL DE PIRAQUARA

Objeto: Contratação de empresa especializada para prestação de serviços de confecção e fornecimento de placas em aço inox para atender as demandas da Prefeitura Municipal de Piraquara, conforme condições, quantidades e exigências estabelecidas no Edital e seus anexos..

Descrição: **PLACA HOMENAGEM** - PLACA HOMENAGEM, MATERIAL PLACA AÇO ESCOVADO, COMPRIMENTO PLACA 20 CM, LARGURADA PLACA 14 CM, MATERIAL ESTOJO MADEIRA, MATERIAL REVESTIMENTO EXTERNO VELUDO PRÊTO, MATERIAL REVESTIMENTO INTERNO VELUDO PRETO, CARACTERÍSTICAS ADICIONAIS CONFORME MODELO DO ÓRGÃO

CatMat: **454434** - PLACA HOMENAGEM

Data: 06/10/2020 09:02
Modalidade: Pregão Eletrônico
SRP: SIM
Identificação: NºPregão:592020 / UASG:987769
Lote/Item: /1
Ata: Link Ata
Adjudicação: 22/10/2020 15:44
Homologação: 22/10/2020 15:45
Fonte: www.comprasgovernamentais.gov.br
Quantidade: 20
Unidade: Unidade
UF: PR

CNPJ	Razão Social do Fornecedor	Valor da Proposta Final
11.145.654/0001-20 * VENCEDOR *	RCW FOTOGRAVACAO LTDA	R$ 65,00

Preço (Compras Governamentais) 2: Preço do Fornecedor Vencedor — R$ 65,00

Inc. I Art. 5º da IN 73 de 05 de Agosto de 2020

Órgão: MINISTÉRIO DA EDUCAÇÃO
Secretaria Executiva
Subsecretaria de Planejamento e Orçamento
Instituto Federal de Educação, Ciência e Tecnologia de Rondônia

Objeto: Aquisição de material de divulgação institucional.

Descrição: **PLACA IDENTIFICAÇÃO** - PLACA DE HOMENAGEM EM AÇO INOX CUSTOMIZADA com estojo/porta placa em veludo. Material da placa: aço inoxidável, espessura mínima de 1mm, tamanho 20X16cm, gravação em baixo relevo, impresso em até 4 cores, acabamento com Resinado (Gel). Porta placa (estilo capa de livro)/Estojo: revestido em material veludo (cor a definir na pedido). Arte gráfica: enviada pelo IFRO.

CatMat: **150653** - PLACA IDENTIFICAÇÃO , PLACA IDENTIFICAÇÃO NOME

Data: 27/08/2020 09:01
Modalidade: Pregão Eletrônico
SRP: SIM
Identificação: NºPregão:42020 / UASG:158148
Lote/Item: /66
Ata: Link Ata
Adjudicação: 08/09/2020 17:40
Homologação: 09/09/2020 09:56
Fonte: www.comprasgovernamentais.gov.br
Quantidade: 212
Unidade: UNIDADE
UF: RO

CNPJ	Razão Social do Fornecedor	Valor da Proposta Final
54.719.745/0001-34 * VENCEDOR *	EDIR SUSSEL & CIA LTDA	R$ 65,00

Preço (Compras Governamentais) 3: Preço do Fornecedor Vencedor — R$ 64,14

Inc. I Art. 5º da IN 73 de 05 de Agosto de 2020

Órgão: MINISTÉRIO DA DEFESA
Comando do Exército
Comando Militar do Sul
6ªDivisão de Exército
8ªBrigada de Infantaria Motorizada
19ºBatlhão de Infantaria Motorizado

Objeto: Aquisição de material de Relações Públicas para o 19º Batalhão de Infantaria Motorizado..

Descrição: **PLACA HOMENAGEM** - PLACA HOMENAGEM, MATERIAL PLACA AÇO ESCOVADO, LARGURA DA PLACA 15 CM, MATERIALESTOJO MADEIRA, MATERIAL REVESTIMENTO EXTERNO TECIDO AZUL, CARACTERÍSTICAS ADICIONAIS COLADO EM BASE ACRÍLICA, GRAVAÇÃO BAIXO RELEVO D E, ESPESSURA PLACA1 MM, ALTURA PLACA 20 CM

CatMat: **311205** - PLACA HOMENAGEM , MATERIAL PLACA AÇO ESCOVADO, CARACTERÍSTICAS ADICIONAIS COLADO EM BASE ACRÍLICA, GRAVAÇÃO BAIXO RELEVO DE, ESPESSURA PLACA 1 MM, ALTURA PLACA 20 CM, LARGURA DA PLACA 15 CM, MATERIAL ESTOJO MADEIRA, MATERIAL REVESTIMENTO EXTERNO TECIDO AZUL

Data: 13/08/2020 11:06
Modalidade: Pregão Eletrônico
SRP: SIM
Identificação: NºPregão:302020 / UASG:160433
Lote/Item: /14
Ata: Link Ata
Adjudicação: 26/08/2020 16:40
Homologação: 02/09/2020 08:57
Fonte: www.comprasgovernamentais.gov.br
Quantidade: 5
Unidade: Unidade
UF: RS

CNPJ	Razão Social do Fornecedor	Valor da Proposta Final
07.061.855/0001-71 * VENCEDOR *	M. GIMENEZ SANTOS LIMA CARTOES	R$ 64,14

Item 39: Boné Tipo 2

Preço Estimado: R$ 18,80 (un) **Percentual:** - **Preço Máximo:** R$ 18,80 **Média dos Preços Obtidos:** R$ 18,80

Quantidade	Descrição	Observação
1.735 Unidades	Boné modelo americano personalizado adulto, confeccionado em Brim, 100% algodão, forrado, com regulador de tamanho com fivela metálica, com logo da instituição aplicado em bordado. Modelos e cores variados a serem disponibilizados pela Contratante.	

Preço (Compras Governamentais) 1: Preço do Fornecedor Vencedor — R$ 18,00

Inc. I Art. 5º da IN 73 de 05 de Agosto de 2020

Órgão: PREFEITURA MUNICIPAL DE GENERAL CARNEIRO PR

Objeto: Registro de preço para futura e eventual aquisição de uniformes destinados aos bombeiros comunitários, e as equipes da vigilância sanitária, vigilância epidemiológicas e agentes comunitários de saúde e de combate a endemias do Município de General Carneiro - PR.

Descrição: **BONÉ** - Bonés em brim, modelo americano com frente e traseira repartido com 4 costura na aba, com regulador em velcro, sendo bordado na parte frontal: VIGILÂNCIA SANITÁRIA SECRETARIA DE SAÚDE GENERAL CARNEIRO PR Cor Verde Militar

CatMat: **150489** - BONÉ , BONÉ NOME

Data: 30/09/2020 10:00
Modalidade: Pregão Eletrônico
SRP: SIM
Identificação: NºPregão:522020 / UASG:987567
Lote/Item: /8
Ata: Link Ata
Adjudicação: 30/09/2020 14:37
Homologação: 01/10/2020 09:35
Fonte: www.comprasgovernamentais.gov.br
Quantidade: 10
Unidade: Unidade
UF: PR

CNPJ	Razão Social do Fornecedor	Valor da Proposta Final
05.508.941/0001-54 * VENCEDOR *	G. BERGAMASCO & GUILHERME LTDA	R$ 18,00

Preço (Compras Governamentais) 2: Preço do Fornecedor Vencedor — R$ 19,75

Inc. I Art. 5º da IN 73 de 05 de Agosto de 2020

Órgão: MINISTÉRIO DA DEFESA
Comando da Aeronáutica
GRUPAMENTO DE APOIO DO GALEÃO

Objeto: Serviço de apoio as atividades de comando..

Descrição: **Confecção - Bordado - Aviamento de Roupa / fardamento / camiseta** - SERVIÇO DE CONFECÇÃO DE BONÉ, EM BRIM PELETIZADO MODELO AMERICANO E NA COR BRANCA, 06 GOMOS, TENDO NA PARTE FRONTAL O DOM DA OM BORDADO, DO LADO ESQUERDO A BANDEIRA NACIONAL E NA DIREITA O GLÁDIO-ALADO E A INSCRIÇÃO FORÇA AÉREA BRASILEIRA, COM REGUL

CatSer: **10030** - Confecção - bordado - aviamento de roupa , fardamento , camiseta

Data: 11/09/2020 09:41
Modalidade: Pregão Eletrônico
SRP: SIM
Identificação: NºPregão:332020 / UASG:120645
Lote/Item: /27
Ata: Link Ata
Adjudicação: 09/11/2020 15:57
Homologação: 09/11/2020 16:50
Fonte: www.comprasgovernamentais.gov.br
Quantidade: 50
Unidade: Unidade
UF: RJ

CNPJ	Razão Social do Fornecedor	Valor da Proposta Final
00.594.029/0001-49 * VENCEDOR *	RETROART COMERCIO E DISTRIBUICAO DE MATERIAIS LTDA	R$ 19,75

Preço (Compras Governamentais) 3: Preço do Fornecedor Vencedor — R$ 18,80

Inc. I Art. 5º da IN 73 de 05 de Agosto de 2020

Órgão: GOVERNO DO DISTRITO FEDERAL - GDF
Secretaria de Estado de Segurança Pública
Departamento de Trâncisto do Distrito Federal

Objeto: Uniforme (Boné e Cinto Tático), a serem utilizados pelos servidores do Departamento de Trânsito do Distrito Federal no desempenho de suas atividades, de acordo com as condições, especificações, quantitativos, exigências e estimativas estabelecidas neste Termo de Referência, ANEXO A deste Edital..

Descrição: **BONÉ** - Boné composto de seis gomos, aba e fecho regulável. Tamanho único. Tecido com gramatura de 210 g/m². Botão 17 mm de diâmetro e 6 mm de altura, revestido no mesmo tecido do boné. Pala: plástico flexível com espessura de 2 mm. Viés: 24 mm de 100 % algodão. Entretela: termocolante em tecido plano na cor branca 100% algodão resina: poliamida. Peso g/m²: 119 g aproximadamente. Linha: etiqueta 120, composição 70% poliéster / 30% algodão na cor idêntica a cor do tecido.

CatMat: **150489** - BONÉ , BONÉ NOME

Data: 15/06/2020 14:00
Modalidade: Pregão Eletrônico
SRP: SIM
Identificação: NºPregão:132020 / UASG:926142
Lote/Item: /1
Ata: Link Ata
Adjudicação: 17/09/2020 11:47
Homologação: 24/09/2020 11:43
Fonte: www.comprasgovernamentais.gov.br
Quantidade: 2.100
Unidade: Unidade
UF: DF

CNPJ	Razão Social do Fornecedor	Valor da Proposta Final
20.881.057/0001-54 * VENCEDOR *	VIA APPIA CONFECCOES LTDA	R$ 18,80

GOVERNO DO ESTADO DE GOIAS
PREFEITURA DE GOIANIA
CÂMARA MINUCIPAL DE GOIÂNIA

Termo de Homologação do Pregão Eletrônico

Nº 00004/2020

Às 11:08 horas do dia 07 de outubro de 2020, após constatada a regularidade dos atos procedimentais, a autoridade competente, Sr. VITOR PESSOA LOUREIRO DE MORAIS, HOMOLOGA a adjudicação referente ao Processo nº 403, Pregão nº 00004/2020.

Resultado da Homologação

GRUPO 1
Tratamento Diferenciado: -
Aplicabilidade Margem de Preferência: Não
Critério de Valor: R$ 571.776,6500
Situação: Homologado

Adjudicado para: RB COMUNICACAO VISUAL EIRELI **, pelo melhor lance de** R$ 175.450,0000 .

Itens do grupo:

- 1 - CARTÃO VISITA
- 2 - CARTÃO VISITA
- 3 - ENVELOPE PARA CONVITE
- 4 - ENVELOPE PARA CONVITE
- 5 - ENVELOPE
- 6 - ENVELOPE
- 7 - ENVELOPE
- 8 - CARTÃO VISITA

GRUPO 2
Tratamento Diferenciado: -
Aplicabilidade Margem de Preferência: Não
Critério de Valor: R$ 252.322,5000
Situação: Homologado

Adjudicado para: ROGER ANDRE BRAUN **, pelo melhor lance de** R$ 107.949,9900 **, com valor negociado a** R$ 107.460,0000 .

Itens do grupo:

- 9 - CARTAZ
- 10 - IMPRESSO PADRONIZADO
- 11 - IMPRESSO PADRONIZADO
- 12 - FOLHETO NAO TECNICO
- 13 - IMPRESSO PADRONIZADO

GRUPO 3
Tratamento Diferenciado: -
Aplicabilidade Margem de Preferência: Não
Critério de Valor: R$ 701.270,6600
Situação: Homologado

Adjudicado para: RB COMUNICACAO VISUAL EIRELI **, pelo melhor lance de** R$ 167.400,0000 .

Itens do grupo:

- 14 - IMPRESSO PADRONIZADO
- 15 - IMPRESSO PADRONIZADO
- 16 - DIPLOMA
- 17 - DIPLOMA

GRUPO 4
Tratamento Diferenciado: -
Aplicabilidade Margem de Preferência: Não
Critério de Valor: R$ 204.563,3300
Situação: Homologado

Adjudicado para: RB COMUNICACAO VISUAL EIRELI **, pelo melhor lance de** R$ 73.580,0000 .

Itens do grupo:

- 18 - CARTÃO IDENTIFICAÇÃO

- 19 - LONA
- 20 - ADESIVO PROPAGANDA
- 21 - CAPA
- 22 - DISCO COMPACTO - CD/DVD
- 23 - FAIXA DIVULGAÇÃO DE EVENTOS

GRUPO 5
Tratamento Diferenciado: Tipo I - Participação Exclusiva de ME/EPP
Aplicabilidade Margem de Preferência: Não
Critério de Valor: R$ 70.388,2700
Situação: Homologado

Adjudicado para: RB COMUNICACAO VISUAL EIRELI **, pelo melhor lance de** R$ 30.810,8000 .

Itens do grupo:

- 24 - PASTA EVENTOS
- 25 - Confecção Pasta - Arquivo / Processo
- 26 - IMPRESSO PADRONIZADO
- 27 - IMPRESSO PADRONIZADO
- 28 - Encadernação de Livro / Folha Solta
- 29 - IMPRESSO PADRONIZADO
- 30 - BLOCO REQUISIÇÃO

Item: 1 - GRUPO 1
Descrição: CARTÃO VISITA
Descrição Complementar: CARTÃO VISITA, MATERIAL PAPEL COUCHÊ, COMPRIMENTO 9,50 CM, ALTURA 5,5 CM, GRAMATURA 300 G/M2, CARACTERÍSTICAS ADICIONAIS 4/0 CORES
Tratamento Diferenciado: -
Aplicabilidade Margem de Preferência: Não
Quantidade: 100.000
Unidade de fornecimento: Unidade
Valor Estimado: R$ 83.823,3300
Intervalo Mínimo entre Lances: R$ 1,00
Situação: Homologado

Adjudicado para: RB COMUNICACAO VISUAL EIRELI **, pelo melhor lance de** R$ 18.000,0000 .

Eventos do Item

Evento	Data	Nome	Observações
Adjudicado	28/09/2020 08:48:39	-	Adjudicação individual da proposta. Fornecedor:CREATIVE EDITORA E SERVICOS EIRELI, CNPJ/CPF:10.703.330/0001-05, Melhor lance : R$ 16.000,0000
Homologado	07/10/2020 11:08:21	VITOR PESSOA LOUREIRO DE MORAIS	
Cancelamento de homologação	28/10/2020 09:24:42	VITOR PESSOA LOUREIRO DE MORAIS	A empresa vencedora dos lotes 01,02,03 requereu sua desclassificação diante do contrato ser inexequível, pelo fato do preço dos insumos contratados subirem abruptamente, causando assim onerosidade excessiva na operação.
Volta de Fase	28/10/2020 13:49:17	-	Volta de Fase para Julgamento
Adjudicado	03/11/2020 12:21:05	-	Adjudicação individual da proposta. Fornecedor:RB COMUNICACAO VISUAL EIRELI, CNPJ/CPF:27.232.288/0001-86, Melhor lance : R$ 18.000,0000
Homologado	19/11/2020 09:50:40	VITOR PESSOA LOUREIRO DE MORAIS	

Item: 2 - GRUPO 1
Descrição: CARTÃO VISITA
Descrição Complementar: Cartão de Visita em Braille - Formato 10 x 06 cm, 4/0 cores em papel couché 300 g/m², com laminação fosca, relevo em Braille - padrão ABNT 9050. Inclusos: Arte, CTP e prova digital impressa. Remessa de acordo com demanda, mínimo de 100 unidades.
Tratamento Diferenciado: -
Aplicabilidade Margem de Preferência: Não
Quantidade: 5.000
Unidade de fornecimento: Unidade
Valor Estimado: R$ 39.758,3300
Intervalo Mínimo entre Lances: R$ 1,00
Situação: Homologado

Adjudicado para: RB COMUNICACAO VISUAL EIRELI **, pelo melhor lance de** R$ 25.000,0000 .

Eventos do Item

Evento	Data	Nome	Observações
Adjudicado	28/09/2020 08:48:39	-	Adjudicação individual da proposta. Fornecedor:CREATIVE EDITORA E SERVICOS EIRELI, CNPJ/CPF:10.703.330/0001-05, Melhor lance : R$ 10.000,0000
Homologado	07/10/2020 11:08:21	VITOR PESSOA LOUREIRO DE MORAIS	
Cancelamento de homologação	28/10/2020 09:24:42	VITOR PESSOA LOUREIRO DE MORAIS	A empresa vencedora dos lotes 01,02,03 requereu sua desclassificação diante do contrato ser inexequível, pelo fato do preço dos insumos contratados subirem abruptamente, causando assim onerosidade excessiva na operação.
Volta de Fase	28/10/2020 13:49:17	-	Volta de Fase para Julgamento
Adjudicado	03/11/2020 12:21:05	-	Adjudicação individual da proposta. Fornecedor:RB COMUNICACAO VISUAL EIRELI, CNPJ/CPF:27.232.288/0001-86, Melhor lance : R$ 25.000,0000

Homologado	19/11/2020 09:50:43	VITOR PESSOA LOUREIRO DE MORAIS	

Item: 3 - GRUPO 1

Descrição: ENVELOPE PARA CONVITE

Descrição Complementar: ENVELOPE PARA CONVITE, MATERIAL PAPEL COUCHÊ BRILHO, GRAMATURA 180 G/M2, COMPRIMENTO 225 MM, COR AZUL MARINHO, LARGURA 162 MM, CARACTERÍSTICAS ADICIONAIS ABERTURA NO TOPO

Tratamento Diferenciado: -

Aplicabilidade Margem de Preferência: Não

Quantidade: 30.000

Unidade de fornecimento: Unidade

Valor Estimado: R$ 47.640,0000

Intervalo Mínimo entre Lances: R$ 1,00

Situação: Homologado

Adjudicado para: RB COMUNICACAO VISUAL EIRELI **, pelo melhor lance de** R$ 13.800,0000 .

Eventos do Item

Evento	Data	Nome	Observações
Adjudicado	28/09/2020 08:48:39	-	Adjudicação individual da proposta. Fornecedor:CREATIVE EDITORA E SERVICOS EIRELI, CNPJ/CPF:10.703.330/0001-05, Melhor lance : R$ 25.000,0000, Valor Negociado : R$ 24.900,0000
Homologado	07/10/2020 11:08:21	VITOR PESSOA LOUREIRO DE MORAIS	
Cancelamento de homologação	28/10/2020 09:24:43	VITOR PESSOA LOUREIRO DE MORAIS	A empresa vencedora dos lotes 01,02,03 requereu sua desclassificação diante do contrato ser inexequível, pelo fato do preço dos insumos contratados subirem abruptamente, causando assim onerosidade excessiva na operação.
Volta de Fase	28/10/2020 13:49:17	-	Volta de Fase para Julgamento
Adjudicado	03/11/2020 12:21:05	-	Adjudicação individual da proposta. Fornecedor:RB COMUNICACAO VISUAL EIRELI, CNPJ/CPF:27.232.288/0001-86, Melhor lance : R$ 13.800,0000
Homologado	19/11/2020 09:50:45	VITOR PESSOA LOUREIRO DE MORAIS	

Item: 4 - GRUPO 1

Descrição: ENVELOPE PARA CONVITE

Descrição Complementar: ENVELOPE PARA CONVITE, MATERIAL PAPEL COUCHÊ BRILHO, GRAMATURA 180 G/M2, COMPRIMENTO 225 MM, COR AZUL MARINHO, LARGURA 162 MM, CARACTERÍSTICAS ADICIONAIS ABERTURA NO TOPO

Tratamento Diferenciado: -

Aplicabilidade Margem de Preferência: Não

Quantidade: 15.000

Unidade de fornecimento: Unidade

Valor Estimado: R$ 36.615,0000

Intervalo Mínimo entre Lances: R$ 1,00

Situação: Homologado

Adjudicado para: RB COMUNICACAO VISUAL EIRELI **, pelo melhor lance de** R$ 21.450,0000 .

Eventos do Item

Evento	Data	Nome	Observações
Adjudicado	28/09/2020 08:48:39	-	Adjudicação individual da proposta. Fornecedor:CREATIVE EDITORA E SERVICOS EIRELI, CNPJ/CPF:10.703.330/0001-05, Melhor lance : R$ 19.799,0000, Valor Negociado : R$ 19.650,0000
Homologado	07/10/2020 11:08:23	VITOR PESSOA LOUREIRO DE MORAIS	
Cancelamento de homologação	28/10/2020 09:24:43	VITOR PESSOA LOUREIRO DE MORAIS	A empresa vencedora dos lotes 01,02,03 requereu sua desclassificação diante do contrato ser inexequível, pelo fato do preço dos insumos contratados subirem abruptamente, causando assim onerosidade excessiva na operação.
Volta de Fase	28/10/2020 13:49:17	-	Volta de Fase para Julgamento
Adjudicado	03/11/2020 12:21:05	-	Adjudicação individual da proposta. Fornecedor:RB COMUNICACAO VISUAL EIRELI, CNPJ/CPF:27.232.288/0001-86, Melhor lance : R$ 21.450,0000
Homologado	19/11/2020 09:50:47	VITOR PESSOA LOUREIRO DE MORAIS	

Item: 5 - GRUPO 1

Descrição: ENVELOPE

Descrição Complementar: ENVELOPE, MATERIAL OFFSET, MODELO SACO PADRÃO, TAMANHO (C X L) 455 X 370 MM, COR BRANCO, GRAMATURA 120 G/M2, CARACTERÍSTICAS ADICIONAIS IMPRESSÃO PERSONALIZADA

Tratamento Diferenciado: -

Aplicabilidade Margem de Preferência: Não

Quantidade: 200.000

Unidade de fornecimento: Unidade

Valor Estimado: R$ 195.453,3300

Intervalo Mínimo entre Lances: R$ 1,00

Situação: Homologado

Adjudicado para: RB COMUNICACAO VISUAL EIRELI **, pelo melhor lance de** R$ 62.000,0000 .

Eventos do Item

Evento	Data	Nome	Observações
Adjudicado	28/09/2020 08:48:39	-	Adjudicação individual da proposta. Fornecedor:CREATIVE EDITORA E SERVICOS EIRELI, CNPJ/CPF:10.703.330/0001-05, Melhor lance : R$ 58.000,0000
Homologado	07/10/2020 11:08:23	VITOR PESSOA LOUREIRO DE MORAIS	
Cancelamento de homologação	28/10/2020 09:24:43	VITOR PESSOA LOUREIRO DE MORAIS	A empresa vencedora dos lotes 01,02,03 requereu sua desclassificação diante do contrato ser inexequível, pelo fato do preço dos insumos contratados subirem abruptamente, causando assim onerosidade excessiva na operação.
Volta de Fase	28/10/2020 13:49:17	-	Volta de Fase para Julgamento

Adjudicado	03/11/2020 12:21:05	-	Adjudicação individual da proposta. Fornecedor:RB COMUNICACAO VISUAL EIRELI, CNPJ/CPF:27.232.288/0001-86, Melhor lance : R$ 62.000,0000
Homologado	19/11/2020 09:50:50	VITOR PESSOA LOUREIRO DE MORAIS	

Item: 6 - GRUPO 1

Descrição: ENVELOPE
Descrição Complementar: ENVELOPE, MATERIAL OFFSET, MODELO SACO PADRÃO, TAMANHO (C X L) 170 X 120 MM, COR BRANCO, GRAMATURA 120 G/M2, CARACTERÍSTICAS ADICIONAIS IMPRESSÃO PERSONALIZADA
Tratamento Diferenciado: -
Aplicabilidade Margem de Preferência: Não
Quantidade: 5.000
Unidade de fornecimento: Unidade
Valor Estimado: R$ 4.153,3300
Intervalo Mínimo entre Lances: R$ 1,00
Situação: Homologado

Adjudicado para: RB COMUNICACAO VISUAL EIRELI **, pelo melhor lance de** R$ 2.000,0000 .

Eventos do Item

Evento	Data	Nome	Observações
Adjudicado	28/09/2020 08:48:39	-	Adjudicação individual da proposta. Fornecedor:CREATIVE EDITORA E SERVICOS EIRELI, CNPJ/CPF:10.703.330/0001-05, Melhor lance : R$ 4.150,0000
Homologado	07/10/2020 11:08:24	VITOR PESSOA LOUREIRO DE MORAIS	
Cancelamento de homologação	28/10/2020 09:24:44	VITOR PESSOA LOUREIRO DE MORAIS	A empresa vencedora dos lotes 01,02,03 requereu sua desclassificação diante do contrato ser inexequível, pelo fato do preço dos insumos contratados subirem abruptamente, causando assim onerosidade excessiva na operação.
Volta de Fase	28/10/2020 13:49:17	-	Volta de Fase para Julgamento
Adjudicado	03/11/2020 12:21:05	-	Adjudicação individual da proposta. Fornecedor:RB COMUNICACAO VISUAL EIRELI, CNPJ/CPF:27.232.288/0001-86, Melhor lance : R$ 2.000,0000
Homologado	19/11/2020 09:50:52	VITOR PESSOA LOUREIRO DE MORAIS	

Item: 7 - GRUPO 1

Descrição: ENVELOPE
Descrição Complementar: ENVELOPE, MATERIAL OFFSET, MODELO OFÍCIO, TAMANHO (C X L) 220 X 180 MM, COR COLORIDO, GRAMATURA 90 G/M2
Tratamento Diferenciado: -
Aplicabilidade Margem de Preferência: Não
Quantidade: 20.000
Unidade de fornecimento: Unidade
Valor Estimado: R$ 27.213,3300
Intervalo Mínimo entre Lances: R$ 1,00
Situação: Homologado

Adjudicado para: RB COMUNICACAO VISUAL EIRELI **, pelo melhor lance de** R$ 13.200,0000 .

Eventos do Item

Evento	Data	Nome	Observações
Adjudicado	28/09/2020 08:48:39	-	Adjudicação individual da proposta. Fornecedor:CREATIVE EDITORA E SERVICOS EIRELI, CNPJ/CPF:10.703.330/0001-05, Melhor lance : R$ 15.000,0000
Homologado	07/10/2020 11:08:24	VITOR PESSOA LOUREIRO DE MORAIS	
Cancelamento de homologação	28/10/2020 09:24:44	VITOR PESSOA LOUREIRO DE MORAIS	A empresa vencedora dos lotes 01,02,03 requereu sua desclassificação diante do contrato ser inexequível, pelo fato do preço dos insumos contratados subirem abruptamente, causando assim onerosidade excessiva na operação.
Volta de Fase	28/10/2020 13:49:17	-	Volta de Fase para Julgamento
Adjudicado	03/11/2020 12:21:05	-	Adjudicação individual da proposta. Fornecedor:RB COMUNICACAO VISUAL EIRELI, CNPJ/CPF:27.232.288/0001-86, Melhor lance : R$ 13.200,0000
Homologado	19/11/2020 09:50:53	VITOR PESSOA LOUREIRO DE MORAIS	

Item: 8 - GRUPO 1

Descrição: CARTÃO VISITA
Descrição Complementar: CARTÃO VISITA, MATERIAL PAPEL OFF-SET, COMPRIMENTO 9 CM, GRAMATURA 300 G/M2, CARACTERÍSTICAS ADICIONAIS CONFORME MODELO DO ORGÃO, COR 4/4, LARGURA 5 CM
Tratamento Diferenciado: -
Aplicabilidade Margem de Preferência: Não
Quantidade: 200.000
Unidade de fornecimento: Unidade
Valor Estimado: R$ 137.120,0000
Intervalo Mínimo entre Lances: R$ 1,00
Situação: Homologado

Adjudicado para: RB COMUNICACAO VISUAL EIRELI **, pelo melhor lance de** R$ 20.000,0000 .

Eventos do Item

Evento	Data	Nome	Observações
Adjudicado	28/09/2020 08:48:39	-	Adjudicação individual da proposta. Fornecedor:CREATIVE EDITORA E SERVICOS EIRELI, CNPJ/CPF:10.703.330/0001-05, Melhor lance : R$ 22.000,0000
Homologado	07/10/2020 11:08:24	VITOR PESSOA LOUREIRO DE MORAIS	
Cancelamento de homologação	28/10/2020 09:24:44	VITOR PESSOA LOUREIRO DE MORAIS	A empresa vencedora dos lotes 01,02,03 requereu sua desclassificação diante do contrato ser inexequível, pelo fato do preço dos insumos contratados subirem abruptamente, causando assim onerosidade excessiva na operação.

Volta de Fase	28/10/2020 13:49:17	-	Volta de Fase para Julgamento
Adjudicado	03/11/2020 12:21:05	-	Adjudicação individual da proposta. Fornecedor:RB COMUNICACAO VISUAL EIRELI, CNPJ/CPF:27.232.288/0001-86, Melhor lance : R$ 20.000,0000
Homologado	19/11/2020 09:50:55	VITOR PESSOA LOUREIRO DE MORAIS	

Item: 9 - GRUPO 2

Descrição: CARTAZ

Descrição Complementar: Cartaz Médio - Formato 31,5 x 46,5 cm, impressão 4/0 cores em papel couché 150 g/m². Inclusos: Arte, CTP, prova digital impressa. Remessa de acordo com demanda, mínimo de 50 unidades.

Tratamento Diferenciado: -

Aplicabilidade Margem de Preferência: Não

Quantidade: 7.000

Unidade de fornecimento: Unidade

Valor Estimado: R$ 48.101,6700

Intervalo Mínimo entre Lances: R$ 1,00

Situação: Homologado

Adjudicado para: ROGER ANDRE BRAUN **, pelo melhor lance de** R$ 18.774,5210 **, com valor negociado a** R$ 18.760,0000 .

Eventos do Item

Evento	Data	Nome	Observações
Adjudicado	28/09/2020 08:49:02	-	Adjudicação individual da proposta. Fornecedor:CREATIVE EDITORA E SERVICOS EIRELI, CNPJ/CPF:10.703.330/0001-05, Melhor lance : R$ 8.000,0000, Valor Negociado : R$ 7.980,0000
Homologado	07/10/2020 11:08:25	VITOR PESSOA LOUREIRO DE MORAIS	
Cancelamento de homologação	28/10/2020 09:24:45	VITOR PESSOA LOUREIRO DE MORAIS	A empresa vencedora dos lotes 01,02,03 requereu sua desclassificação diante do contrato ser inexequível, pelo fato do preço dos insumos contratados subirem abruptamente, causando assim onerosidade excessiva na operação.
Volta de Fase	28/10/2020 13:49:17	-	Volta de Fase para Julgamento
Adjudicado	03/11/2020 12:23:25	-	Adjudicação individual da proposta. Fornecedor:ROGER ANDRE BRAUN, CNPJ/CPF:29.253.577/0001-97, Melhor lance : R$ 18.774,5210, Valor Negociado : R$ 18.760,0000
Homologado	19/11/2020 09:50:56	VITOR PESSOA LOUREIRO DE MORAIS	

Item: 10 - GRUPO 2

Descrição: IMPRESSO PADRONIZADO

Descrição Complementar: IMPRESSO PADRONIZADO, MATERIAL PAPEL COUCHÊ FOSCO, TIPO FOLDER, GRAMATURA 150 G/M2, COMPRIMENTO 30 CM, LARGURA 21 CM, COR 4/4, APLICAÇÃO DIVULGAÇÃO INSTITUCIONAL

Tratamento Diferenciado: -

Aplicabilidade Margem de Preferência: Não

Quantidade: 25.000

Unidade de fornecimento: Unidade

Valor Estimado: R$ 47.270,0000

Intervalo Mínimo entre Lances: R$ 1,00

Situação: Homologado

Adjudicado para: ROGER ANDRE BRAUN **, pelo melhor lance de** R$ 18.565,5783 **, com valor negociado a** R$ 18.500,0000 .

Eventos do Item

Evento	Data	Nome	Observações
Adjudicado	28/09/2020 08:49:02	-	Adjudicação individual da proposta. Fornecedor:CREATIVE EDITORA E SERVICOS EIRELI, CNPJ/CPF:10.703.330/0001-05, Melhor lance : R$ 20.000,0000
Homologado	07/10/2020 11:08:25	VITOR PESSOA LOUREIRO DE MORAIS	
Cancelamento de homologação	28/10/2020 09:24:45	VITOR PESSOA LOUREIRO DE MORAIS	A empresa vencedora dos lotes 01,02,03 requereu sua desclassificação diante do contrato ser inexequível, pelo fato do preço dos insumos contratados subirem abruptamente, causando assim onerosidade excessiva na operação.
Volta de Fase	28/10/2020 13:49:17	-	Volta de Fase para Julgamento
Adjudicado	03/11/2020 12:23:25	-	Adjudicação individual da proposta. Fornecedor:ROGER ANDRE BRAUN, CNPJ/CPF:29.253.577/0001-97, Melhor lance : R$ 18.565,5783, Valor Negociado : R$ 18.500,0000
Homologado	19/11/2020 09:50:57	VITOR PESSOA LOUREIRO DE MORAIS	

Item: 11 - GRUPO 2

Descrição: IMPRESSO PADRONIZADO

Descrição Complementar: IMPRESSO PADRONIZADO, MATERIAL PAPEL COUCHÊ, TIPO FOLDER, GRAMATURA 170 G/M2, COMPRIMENTO 297 MM, LARGURA 210 MM, CARACTERÍSTICAS ADICIONAIS 01 DOBRA

Tratamento Diferenciado: -

Aplicabilidade Margem de Preferência: Não

Quantidade: 25.000

Unidade de fornecimento: Unidade

Valor Estimado: R$ 46.655,8300

Intervalo Mínimo entre Lances: R$ 1,00

Situação: Homologado

Adjudicado para: ROGER ANDRE BRAUN **, pelo melhor lance de** R$ 18.543,6520 **, com valor negociado a** R$ 18.500,0000 .

Eventos do Item

Evento	Data	Nome	Observações
Adjudicado	28/09/2020 08:49:02	-	Adjudicação individual da proposta. Fornecedor:CREATIVE EDITORA E SERVICOS EIRELI, CNPJ/CPF:10.703.330/0001-05, Melhor lance : R$ 18.800,0000, Valor Negociado : R$ 18.750,0000
Homologado	07/10/2020 11:08:26	VITOR PESSOA LOUREIRO DE MORAIS	

Cancelamento de homologação	28/10/2020 09:24:45	VITOR PESSOA LOUREIRO DE MORAIS	A empresa vencedora dos lotes 01,02,03 requereu sua desclassificação diante do contrato ser inexequível, pelo fato do preço dos insumos contratados subirem abruptamente, causando assim onerosidade excessiva na operação.
Volta de Fase	28/10/2020 13:49:17	-	Volta de Fase para Julgamento
Adjudicado	03/11/2020 12:23:25	-	Adjudicação individual da proposta. Fornecedor:ROGER ANDRE BRAUN, CNPJ/CPF:29.253.577/0001-97, Melhor lance : R$ 18.543,6520, Valor Negociado : R$ 18.500,0000
Homologado	19/11/2020 09:50:59	VITOR PESSOA LOUREIRO DE MORAIS	

Item: 12 - GRUPO 2

Descrição: FOLHETO NAO TECNICO
Descrição Complementar: FOLHETO NAO TECNICO, MATERIAL PAPEL COUCHÊ, TIPO FLYER, MEDIDA 15 X 21 CM, TIPO IMPRESSÃO 4/0, CARACTERÍSTICAS ADICIONAIS CONFORME MODELO
Tratamento Diferenciado: -
Aplicabilidade Margem de Preferência: Não
Quantidade: 50.000
Unidade de fornecimento: Unidade
Valor Estimado: R$ 43.071,6700
Intervalo Mínimo entre Lances: R$ 1,00
Situação: Homologado

Adjudicado para: ROGER ANDRE BRAUN **, pelo melhor lance de** R$ 25.311,2733 **, com valor negociado a** R$ 25.000,0000 .

Eventos do Item

Evento	Data	Nome	Observações
Adjudicado	28/09/2020 08:49:02	-	Adjudicação individual da proposta. Fornecedor:CREATIVE EDITORA E SERVICOS EIRELI, CNPJ/CPF:10.703.330/0001-05, Melhor lance : R$ 7.000,0000
Homologado	07/10/2020 11:08:26	VITOR PESSOA LOUREIRO DE MORAIS	
Cancelamento de homologação	28/10/2020 09:24:46	VITOR PESSOA LOUREIRO DE MORAIS	A empresa vencedora dos lotes 01,02,03 requereu sua desclassificação diante do contrato ser inexequível, pelo fato do preço dos insumos contratados subirem abruptamente, causando assim onerosidade excessiva na operação.
Volta de Fase	28/10/2020 13:49:17	-	Volta de Fase para Julgamento
Adjudicado	03/11/2020 12:23:25	-	Adjudicação individual da proposta. Fornecedor:ROGER ANDRE BRAUN, CNPJ/CPF:29.253.577/0001-97, Melhor lance : R$ 25.311,2733, Valor Negociado : R$ 25.000,0000
Homologado	19/11/2020 09:51:02	VITOR PESSOA LOUREIRO DE MORAIS	

Item: 13 - GRUPO 2

Descrição: IMPRESSO PADRONIZADO
Descrição Complementar: IMPRESSO PADRONIZADO, MATERIAL PAPEL COUCHÊ, TIPO BOLETIM INFORMATIVO, GRAMATURA 150 G/M2, COMPRIMENTO 297 MM, LARGURA 210 MM, COR 4/4, CARACTERÍSTICAS ADICIONAIS IMPRESSÃO POLICROMIA FRENTE E VERSO, COM UMA DOBR A
Tratamento Diferenciado: -
Aplicabilidade Margem de Preferência: Não
Quantidade: 10.000
Unidade de fornecimento: Unidade
Valor Estimado: R$ 67.223,3300
Intervalo Mínimo entre Lances: R$ 1,00
Situação: Homologado

Adjudicado para: ROGER ANDRE BRAUN **, pelo melhor lance de** R$ 26.754,9654 **, com valor negociado a** R$ 26.700,0000 .

Eventos do Item

Evento	Data	Nome	Observações
Adjudicado	28/09/2020 08:49:02	-	Adjudicação individual da proposta. Fornecedor:CREATIVE EDITORA E SERVICOS EIRELI, CNPJ/CPF:10.703.330/0001-05, Melhor lance : R$ 22.000,0000
Homologado	07/10/2020 11:08:26	VITOR PESSOA LOUREIRO DE MORAIS	
Cancelamento de homologação	28/10/2020 09:24:46	VITOR PESSOA LOUREIRO DE MORAIS	A empresa vencedora dos lotes 01,02,03 requereu sua desclassificação diante do contrato ser inexequível, pelo fato do preço dos insumos contratados subirem abruptamente, causando assim onerosidade excessiva na operação.
Volta de Fase	28/10/2020 13:49:17	-	Volta de Fase para Julgamento
Adjudicado	03/11/2020 12:23:25	-	Adjudicação individual da proposta. Fornecedor:ROGER ANDRE BRAUN, CNPJ/CPF:29.253.577/0001-97, Melhor lance : R$ 26.754,9654, Valor Negociado : R$ 26.700,0000
Homologado	19/11/2020 09:51:03	VITOR PESSOA LOUREIRO DE MORAIS	

Item: 14 - GRUPO 3

Descrição: IMPRESSO PADRONIZADO
Descrição Complementar: IMPRESSO PADRONIZADO, MATERIAL PAPEL COUCHÊ, TIPO CONVITE, GRAMATURA 230 G/M2,COMPRIMENTO 297 MM, LARGURA 210 MM, COR 4/4, CARACTERÍSTICAS ADICIONAIS CONFORME MODELO DO ÓRGÃO
Tratamento Diferenciado: -
Aplicabilidade Margem de Preferência: Não
Quantidade: 50.000
Unidade de fornecimento: Unidade
Valor Estimado: R$ 116.883,3300
Intervalo Mínimo entre Lances: R$ 1,00
Situação: Homologado

Adjudicado para: RB COMUNICACAO VISUAL EIRELI **, pelo melhor lance de** R$ 38.000,0000 .

Eventos do Item

Evento	Data	Nome	Observações
Adjudicado	28/09/2020 08:49:27	-	Adjudicação individual da proposta. Fornecedor:CREATIVE EDITORA E SERVICOS EIRELI, CNPJ/CPF:10.703.330/0001-05, Melhor lance : R$ 31.999,0000, Valor Negociado : R$ 31.500,0000

Homologado	07/10/2020 11:08:27	VITOR PESSOA LOUREIRO DE MORAIS	
Cancelamento de homologação	28/10/2020 09:24:46	VITOR PESSOA LOUREIRO DE MORAIS	A empresa vencedora dos lotes 01,02,03 requereu sua desclassificação diante do contrato ser inexequível, pelo fato do preço dos insumos contratados subirem abruptamente, causando assim onerosidade excessiva na operação.
Volta de Fase	28/10/2020 13:49:17	-	Volta de Fase para Julgamento
Adjudicado	03/11/2020 12:22:58	-	Adjudicação individual da proposta. Fornecedor:RB COMUNICACAO VISUAL EIRELI, CNPJ/CPF:27.232.288/0001-86, Melhor lance : R$ 38.000,0000
Homologado	19/11/2020 09:51:05	VITOR PESSOA LOUREIRO DE MORAIS	

Item: 15 - GRUPO 3

Descrição: IMPRESSO PADRONIZADO

Descrição Complementar: IMPRESSO PADRONIZADO, MATERIAL PAPEL COUCHÊ, TIPO CONVITE, GRAMATURA 180 G/M2,COMPRIMENTO 210 MM, LARGURA 150 MM, COR 4/0, CARACTERÍSTICAS ADICIONAIS ENVELOPE EM PAPEL COUCHÊ, CONFORME MODELO, APLICAÇÃO CONVITE OFICIAL

Tratamento Diferenciado: -

Aplicabilidade Margem de Preferência: Não

Quantidade: 30.000

Unidade de fornecimento: Unidade

Valor Estimado: R$ 142.304,0000

Intervalo Mínimo entre Lances: R$ 1,00

Situação: Homologado

Adjudicado para: RB COMUNICACAO VISUAL EIRELI **, pelo melhor lance de** R$ 44.400,0000 .

Eventos do Item

Evento	Data	Nome	Observações
Adjudicado	28/09/2020 08:49:27	-	Adjudicação individual da proposta. Fornecedor:CREATIVE EDITORA E SERVICOS EIRELI, CNPJ/CPF:10.703.330/0001-05, Melhor lance : R$ 43.798,0000, Valor Negociado : R$ 43.500,0000
Homologado	07/10/2020 11:08:27	VITOR PESSOA LOUREIRO DE MORAIS	
Cancelamento de homologação	28/10/2020 09:24:47	VITOR PESSOA LOUREIRO DE MORAIS	A empresa vencedora dos lotes 01,02,03 requereu sua desclassificação diante do contrato ser inexequível, pelo fato do preço dos insumos contratados subirem abruptamente, causando assim onerosidade excessiva na operação.
Volta de Fase	28/10/2020 13:49:17	-	Volta de Fase para Julgamento
Adjudicado	03/11/2020 12:22:58	-	Adjudicação individual da proposta. Fornecedor:RB COMUNICACAO VISUAL EIRELI, CNPJ/CPF:27.232.288/0001-86, Melhor lance : R$ 44.400,0000
Homologado	19/11/2020 09:51:06	VITOR PESSOA LOUREIRO DE MORAIS	

Qtde Total de Registros: 35 Página: 1 de 2

Atenção: Clique em "Imprimir o Relatório" para visualizar a versão deste Termo para impressão.

Imprimir o Relatório

Próxima Página | Ir para Página

Voltar

MINISTÉRIO DA EDUCAÇÃO
Fundação Faculdade Federal de Ciências Médicas de Porto Alegre

Termo de Homologação do Pregão Eletrônico
Nº 00009/2020 (SRP)

Às 14:56 horas do dia 14 de agosto de 2020, após constatada a regularidade dos atos procedimentais, a autoridade competente, Sr. TIAGO PITREZ FALCAO, HOMOLOGA a adjudicação referente ao Processo nº 23103202804202041, Pregão nº 00009/2020.

Resultado da Homologação

GRUPO 1
Tratamento Diferenciado: Tipo I - Participação Exclusiva de ME/EPP
Aplicabilidade Margem de Preferência: Não
Critério de Valor: R$ 49.079,7600
Situação: Homologado

Adjudicado para: GL EDITORA GRAFICA LTDA **, pelo melhor lance de** R$ 23.080,0000 **, com valor negociado a** R$ 23.024,0000 .

Itens do grupo:

- 1 - FAIXA DIVULGAÇÃO DE EVENTOS
- 2 - FAIXA DIVULGAÇÃO DE EVENTOS
- 3 - FAIXA DIVULGAÇÃO DE EVENTOS
- 4 - FAIXA DIVULGAÇÃO DE EVENTOS
- 5 - FAIXA DIVULGAÇÃO DE EVENTOS
- 6 - FAIXA DIVULGAÇÃO DE EVENTOS

GRUPO 2
Tratamento Diferenciado: Tipo I - Participação Exclusiva de ME/EPP
Aplicabilidade Margem de Preferência: Não
Critério de Valor: R$ 35.230,5000
Situação: Homologado

Adjudicado para: PONTODIGITAL SERVICOS GRAFICOS LTDA **, pelo melhor lance de** R$ 19.091,6500 **, com valor negociado a** R$ 19.087,0189 .

Itens do grupo:

- 7 - CARTÃO VISITA
- 8 - CARTAZ
- 9 - IMPRESSO PADRONIZADO
- 10 - PROGRAMA IMPRESSO
- 11 - CARTAZ
- 12 - IMPRESSO PADRONIZADO

GRUPO 3
Tratamento Diferenciado: -
Aplicabilidade Margem de Preferência: Não
Critério de Valor: R$ 114.392,2000
Situação: Homologado

Adjudicado para: GRAFICA E EDITORA RELAMPAGO LTDA **, pelo melhor lance de** R$ 59.917,0000 .

Itens do grupo:

- 13 - IMPRESSO PADRONIZADO
- 14 - IMPRESSO PADRONIZADO
- 15 - IMPRESSO PADRONIZADO
- 16 - IMPRESSO PADRONIZADO
- 17 - IMPRESSO PADRONIZADO
- 18 - IMPRESSO PADRONIZADO
- 19 - IMPRESSO PADRONIZADO
- 20 - IMPRESSO PADRONIZADO
- 21 - CARTAZ
- 22 - PULSEIRA IDENTIFICAÇÃO
- 23 - PULSEIRA IDENTIFICAÇÃO
- 24 - PROGRAMA IMPRESSO
- 25 - IMPRESSO PADRONIZADO

- 26 - IMPRESSO PADRONIZADO
- 27 - PROGRAMA IMPRESSO
- 28 - IMPRESSO PADRONIZADO
- 29 - IMPRESSO PADRONIZADO

GRUPO 4
Tratamento Diferenciado: Tipo I - Participação Exclusiva de ME/EPP
Aplicabilidade Margem de Preferência: Não
Critério de Valor: R$ 62.682,0000
Situação: Homologado

Adjudicado para: GRAFICA E EDITORA RELAMPAGO LTDA **, pelo melhor lance de** R$ 33.928,0000 .

Itens do grupo:
- 30 - JORNAL
- 31 - IMPRESSO PADRONIZADO
- 32 - IMPRESSO PADRONIZADO
- 33 - IMPRESSO PADRONIZADO
- 34 - IMPRESSO PADRONIZADO
- 35 - LIVRO FISCAL
- 36 - PASTA EVENTOS
- 37 - SACOLA
- 38 - CARTÃO IDENTIFICAÇÃO
- 39 - IMPRESSO PADRONIZADO
- 40 - IMPRESSO PADRONIZADO

GRUPO 5
Tratamento Diferenciado: -
Aplicabilidade Margem de Preferência: Não
Critério de Valor: R$ 100.624,0000
Situação: Homologado

Adjudicado para: BSH INDUSTRIA E COMERCIO DE PECAS DO VESTUARIO EIRELI **, pelo melhor lance de** R$ 47.175,0000 .

Itens do grupo:
- 41 - CAMISETA
- 42 - CAMISETA

GRUPO 6
Tratamento Diferenciado: Tipo I - Participação Exclusiva de ME/EPP
Aplicabilidade Margem de Preferência: Não
Critério de Valor: R$ 31.090,8100
Situação: Homologado

Adjudicado para: CUBO COMUNICACAO VISUAL EIRELI **, pelo melhor lance de** R$ 31.090,8100 .

Itens do grupo:
- 45 - ETIQUETA IDENTIFICAÇÃO
- 46 - IMPRESSO ADESIVO DE USO GERAL
- 47 - IMPRESSO ADESIVO DE USO GERAL
- 48 - IMPRESSO ADESIVO DE USO GERAL
- 49 - IMPRESSO ADESIVO DE USO GERAL
- 50 - IMPRESSO ADESIVO DE USO GERAL
- 51 - IMPRESSO ADESIVO DE USO GERAL
- 52 - PLACA IDENTIFICAÇÃO
- 53 - IMPRESSO ADESIVO DE USO GERAL
- 54 - ETIQUETA IDENTIFICAÇÃO
- 55 - ETIQUETA IDENTIFICAÇÃO
- 56 - ETIQUETA IDENTIFICAÇÃO
- 57 - ADESIVO COLAGEM
- 58 - PLACA IDENTIFICAÇÃO
- 59 - ETIQUETA IDENTIFICAÇÃO

Item: 1 - GRUPO 1
Descrição: FAIXA DIVULGAÇÃO DE EVENTOS
Descrição Complementar: FAIXA DIVULGAÇÃO DE EVENTOS, MATERIAL LONA, COMPRIMENTO 120 CM, LARGURA 90 CM,APLICAÇÃO EM EVENTOS, PARA DIVULGAÇÃO DE INFORMAÇÕES E PUBL I, CARACTERÍSTICASADICIONAIS IMPRESSÃO COLORIDA/PONTEIRA, CORDA E CABO PARA FI X
Tratamento Diferenciado: Tipo I - Participação Exclusiva de ME/EPP
Aplicabilidade Margem de Preferência: Não
Quantidade: 250 **Unidade de fornecimento:** Unidade

Valor Máximo Aceitável: R$ 66,5800 **Intervalo Mínimo entre Lances:** 1,00 %
Situação: Homologado

Adjudicado para: GL EDITORA GRAFICA LTDA **, pelo melhor lance de** R$ 28,0000 **e a quantidade de** 250 **Unidade** .

Eventos do Item

Evento	Data	Nome	Observações
Adjudicado	13/08/2020 16:46:27	-	Adjudicação individual da proposta. Fornecedor:GL EDITORA GRAFICA LTDA, CNPJ/CPF:04.137.442/0001-35, Melhor lance : R$ 28,0000
Homologado	14/08/2020 14:57:23	TIAGO PITREZ FALCAO	

Item: 2 - GRUPO 1
Descrição: FAIXA DIVULGAÇÃO DE EVENTOS
Descrição Complementar: FAIXA DIVULGAÇÃO DE EVENTOS, MATERIAL LONA, COMPRIMENTO 160 CM, LARGURA 120 CM, QUANTIDADE CORES POLICROMIA, CARACTERÍSTICAS ADICIONAIS IMPRESSÃO SILKSCREENCOM BASTÃO E CORDÃO
Tratamento Diferenciado: Tipo I - Participação Exclusiva de ME/EPP
Aplicabilidade Margem de Preferência: Não
Quantidade: 56 **Unidade de fornecimento:** Unidade
Valor Máximo Aceitável: R$ 95,3600 **Intervalo Mínimo entre Lances:** 1,00 %
Situação: Homologado

Adjudicado para: GL EDITORA GRAFICA LTDA **, pelo melhor lance de** R$ 45,0000 **, com valor negociado a** R$ 44,0000 **e a quantidade de** 56 **Unidade** .

Eventos do Item

Evento	Data	Nome	Observações
Adjudicado	13/08/2020 16:46:27	-	Adjudicação individual da proposta. Fornecedor:GL EDITORA GRAFICA LTDA, CNPJ/CPF:04.137.442/0001-35, Melhor lance : R$ 45,0000, Valor Negociado : R$ 44,0000
Homologado	14/08/2020 14:57:24	TIAGO PITREZ FALCAO	

Item: 3 - GRUPO 1
Descrição: FAIXA DIVULGAÇÃO DE EVENTOS
Descrição Complementar: FAIXA DIVULGAÇÃO DE EVENTOS, MATERIAL LONA VINÍLICA, COMPRIMENTO 500 CM, LARGURA 70 CM, APLICAÇÃO EM EVENTOS, PARA DIVULGAÇÃO DE INFORMAÇÕES E PUBL I, CARACTERÍSTICAS ADICIONAIS IMPRESSÃO COMPUTADORIZADA
Tratamento Diferenciado: Tipo I - Participação Exclusiva de ME/EPP
Aplicabilidade Margem de Preferência: Não
Quantidade: 30 **Unidade de fornecimento:** Unidade
Valor Máximo Aceitável: R$ 121,2800 **Intervalo Mínimo entre Lances:** 1,00 %
Situação: Homologado

Adjudicado para: GL EDITORA GRAFICA LTDA **, pelo melhor lance de** R$ 57,0000 **e a quantidade de** 30 **Unidade** .

Eventos do Item

Evento	Data	Nome	Observações
Adjudicado	13/08/2020 16:46:27	-	Adjudicação individual da proposta. Fornecedor:GL EDITORA GRAFICA LTDA, CNPJ/CPF:04.137.442/0001-35, Melhor lance : R$ 57,0000
Homologado	14/08/2020 14:57:24	TIAGO PITREZ FALCAO	

Item: 4 - GRUPO 1
Descrição: FAIXA DIVULGAÇÃO DE EVENTOS
Descrição Complementar: FAIXA DIVULGAÇÃO DE EVENTOS, MATERIAL LONA VINÍLICA, COMPRIMENTO 500 CM, LARGURA 70 CM, APLICAÇÃO EM EVENTOS, PARA DIVULGAÇÃO DE INFORMAÇÕES E PUBL I, CARACTERÍSTICAS ADICIONAIS IMPRESSÃO COMPUTADORIZADA
Tratamento Diferenciado: Tipo I - Participação Exclusiva de ME/EPP
Aplicabilidade Margem de Preferência: Não
Quantidade: 26 **Unidade de fornecimento:** Unidade
Valor Máximo Aceitável: R$ 306,7000 **Intervalo Mínimo entre Lances:** 1,00 %
Situação: Homologado

Adjudicado para: GL EDITORA GRAFICA LTDA **, pelo melhor lance de** R$ 170,0000 **e a quantidade de** 26 **Unidade** .

Eventos do Item

Evento	Data	Nome	Observações
Adjudicado	13/08/2020 16:46:27	-	Adjudicação individual da proposta. Fornecedor:GL EDITORA GRAFICA LTDA, CNPJ/CPF:04.137.442/0001-35, Melhor lance : R$ 170,0000
Homologado	14/08/2020 14:57:24	TIAGO PITREZ FALCAO	

Item: 5 - GRUPO 1
Descrição: FAIXA DIVULGAÇÃO DE EVENTOS
Descrição Complementar: FAIXA DIVULGAÇÃO DE EVENTOS, MATERIAL LONA VINÍLICA, COMPRIMENTO 500 CM, LARGURA 70 CM, APLICAÇÃO EM EVENTOS, PARA DIVULGAÇÃO DE INFORMAÇÕES E PUBL I, CARACTERÍSTICAS ADICIONAIS IMPRESSÃO COMPUTADORIZADA
Tratamento Diferenciado: Tipo I - Participação Exclusiva de ME/EPP
Aplicabilidade Margem de Preferência: Não
Quantidade: 26 **Unidade de fornecimento:** Unidade
Valor Máximo Aceitável: R$ 403,5200 **Intervalo Mínimo entre Lances:** 1,00 %
Situação: Homologado

Adjudicado para: GL EDITORA GRAFICA LTDA **, pelo melhor lance de** R$ 180,0000 **e a quantidade de** 26 **Unidade** .

Eventos do Item

Evento	Data	Nome	Observações
Adjudicado	13/08/2020 16:46:27	-	Adjudicação individual da proposta. Fornecedor:GL EDITORA GRAFICA LTDA, CNPJ/CPF:04.137.442/0001-35, Melhor lance : R$ 180,0000

Homologado	14/08/2020 14:57:25	TIAGO PITREZ FALCAO	

Item: 6 - GRUPO 1
Descrição: FAIXA DIVULGAÇÃO DE EVENTOS
Descrição Complementar: FAIXA DIVULGAÇÃO DE EVENTOS, MATERIAL LONA VINÍLICA, COMPRIMENTO 500 CM, LARGURA 70 CM, APLICAÇÃO EM EVENTOS, PARA DIVULGAÇÃO DE INFORMAÇÕES E PUBL I, CARACTERÍSTICAS ADICIONAIS IMPRESSÃO COMPUTADORIZADA
Tratamento Diferenciado: Tipo I - Participação Exclusiva de ME/EPP
Aplicabilidade Margem de Preferência: Não
Quantidade: 22
Unidade de fornecimento: Unidade
Valor Máximo Aceitável: R$ 226,8400
Intervalo Mínimo entre Lances: 1,00 %
Situação: Homologado

Adjudicado para: GL EDITORA GRAFICA LTDA **, pelo melhor lance de** R$ 125,0000 **e a quantidade de** 22 **Unidade** .

Eventos do Item

Evento	Data	Nome	Observações
Adjudicado	13/08/2020 16:46:27	-	Adjudicação individual da proposta. Fornecedor:GL EDITORA GRAFICA LTDA, CNPJ/CPF:04.137.442/0001-35, Melhor lance : R$ 125,0000
Homologado	14/08/2020 14:57:25	TIAGO PITREZ FALCAO	

Item: 7 - GRUPO 2
Descrição: CARTÃO VISITA
Descrição Complementar: Cartão visita, cartao de visita
Tratamento Diferenciado: Tipo I - Participação Exclusiva de ME/EPP
Aplicabilidade Margem de Preferência: Não
Quantidade: 8.000
Unidade de fornecimento: Unidade
Valor Máximo Aceitável: R$ 0,6600
Intervalo Mínimo entre Lances: 1,00 %
Situação: Homologado

Adjudicado para: PONTODIGITAL SERVICOS GRAFICOS LTDA **, pelo melhor lance de** R$ 0,4500 **e a quantidade de** 8.000 **Unidade** .

Eventos do Item

Evento	Data	Nome	Observações
Adjudicado	13/08/2020 16:47:45	-	Adjudicação individual da proposta. Fornecedor:PONTODIGITAL SERVICOS GRAFICOS LTDA, CNPJ/CPF:09.413.342/0001-08, Melhor lance : R$ 0,4500
Homologado	14/08/2020 14:57:37	TIAGO PITREZ FALCAO	

Item: 8 - GRUPO 2
Descrição: CARTAZ
Descrição Complementar: CARTAZ, MATERIAL PAPEL COUCHÊ LISO, GRAMATURA 170 G/M2, QUANTIDADE CORES IMPRESSÃO 4/0, TAMANHO A3 CM
Tratamento Diferenciado: Tipo I - Participação Exclusiva de ME/EPP
Aplicabilidade Margem de Preferência: Não
Quantidade: 1.700
Unidade de fornecimento: Unidade
Valor Máximo Aceitável: R$ 5,2300
Intervalo Mínimo entre Lances: 1,00 %
Situação: Homologado

Adjudicado para: PONTODIGITAL SERVICOS GRAFICOS LTDA **, pelo melhor lance de** R$ 1,8000 **e a quantidade de** 1.700 **Unidade** .

Eventos do Item

Evento	Data	Nome	Observações
Adjudicado	13/08/2020 16:47:45	-	Adjudicação individual da proposta. Fornecedor:PONTODIGITAL SERVICOS GRAFICOS LTDA, CNPJ/CPF:09.413.342/0001-08, Melhor lance : R$ 1,8000
Homologado	14/08/2020 14:57:38	TIAGO PITREZ FALCAO	

Item: 9 - GRUPO 2
Descrição: IMPRESSO PADRONIZADO
Descrição Complementar: IMPRESSO PADRONIZADO, MATERIAL PAPEL COUCHÊ, TIPO FOLDER, GRAMATURA 115 G/M2, COMPRIMENTO 297 MM, LARGURA 210 MM, COR 4/4, CARACTERÍSTICAS ADICIONAIS IMPRESSÃO FRENTE/VERSO, VINCADO, 2 DOBRAS
Tratamento Diferenciado: Tipo I - Participação Exclusiva de ME/EPP
Aplicabilidade Margem de Preferência: Não
Quantidade: 150
Unidade de fornecimento: Unidade
Valor Máximo Aceitável: R$ 3,5900
Intervalo Mínimo entre Lances: 1,00 %
Situação: Homologado

Adjudicado para: PONTODIGITAL SERVICOS GRAFICOS LTDA **, pelo melhor lance de** 10,0000 % (**valor com desconto:** R$ 3,2310) **, com desconto negociado a** 10,8600 % (**valor com desconto:** R$ 3,2002) **e a quantidade de** 150 **Unidade** .

Eventos do Item

Evento	Data	Nome	Observações
Adjudicado	13/08/2020 16:47:45	-	Adjudicação individual da proposta. Fornecedor:PONTODIGITAL SERVICOS GRAFICOS LTDA, CNPJ/CPF:09.413.342/0001-08, Melhor lance: 10,0000 %, Percentual Negociado: 10,8600 %. Motivo: Ajuste de acordo com valor da proposta
Homologado	14/08/2020 14:57:38	TIAGO PITREZ FALCAO	

Item: 10 - GRUPO 2
Descrição: PROGRAMA IMPRESSO
Descrição Complementar: PROGRAMA IMPRESSO, MATERIAL PAPEL COUCHÊ, TIPO COM BRILHO, FORMATO FECHADO 148,5 X 210 MM, FORMATO ABERTO 210 X 445,5 MM, GRAMATURA 170 G/M2, TIPO IMPRESSÃO 4/4 CORES, CARACTERÍSTICAS ADICIONAIS COM 2 DOBRAS, IMPRESSÃO OFSETE
Tratamento Diferenciado: Tipo I - Participação Exclusiva de ME/EPP
Aplicabilidade Margem de Preferência: Não
Quantidade: 2.000
Unidade de fornecimento: Unidade

Valor Máximo Aceitável: R$ 2,2500 **Intervalo Mínimo entre Lances:** 1,00 %
Situação: Homologado

Adjudicado para: PONTODIGITAL SERVICOS GRAFICOS LTDA **, pelo melhor lance de** R$ 1,5000 **e a quantidade de** 2.000 **Unidade** .

Eventos do Item

Evento	Data	Nome	Observações
Adjudicado	13/08/2020 16:47:45	-	Adjudicação individual da proposta. Fornecedor:PONTODIGITAL SERVICOS GRAFICOS LTDA, CNPJ/CPF:09.413.342/0001-08, Melhor lance : R$ 1,5000
Homologado	14/08/2020 14:57:38	TIAGO PITREZ FALCAO	

Item: 11 - GRUPO 2
Descrição: CARTAZ
Descrição Complementar: CARTAZ, MATERIAL PAPEL COUCHÊ LISO, GRAMATURA 170 G/M2, QUANTIDADE CORES IMPRESSÃO 4/0, TAMANHO A3 CM
Tratamento Diferenciado: Tipo I - Participação Exclusiva de ME/EPP
Aplicabilidade Margem de Preferência: Não
Quantidade: 2.900 **Unidade de fornecimento:** Unidade
Valor Máximo Aceitável: R$ 3,2900 **Intervalo Mínimo entre Lances:** 1,00 %
Situação: Homologado

Adjudicado para: PONTODIGITAL SERVICOS GRAFICOS LTDA **, pelo melhor lance de** R$ 1,4300 **e a quantidade de** 2.900 **Unidade** .

Eventos do Item

Evento	Data	Nome	Observações
Adjudicado	13/08/2020 16:47:45	-	Adjudicação individual da proposta. Fornecedor:PONTODIGITAL SERVICOS GRAFICOS LTDA, CNPJ/CPF:09.413.342/0001-08, Melhor lance : R$ 1,4300
Homologado	14/08/2020 14:57:39	TIAGO PITREZ FALCAO	

Item: 12 - GRUPO 2
Descrição: IMPRESSO PADRONIZADO
Descrição Complementar: IMPRESSO PADRONIZADO, MATERIAL PAPEL COUCHÊ LISO, TIPO PANFLETO, GRAMATURA 90 G/M2, COMPRIMENTO 21 CM, LARGURA 15 CM, COR 4/4, APLICAÇÃO DIVULGAÇÃO INSTITUCIONAL
Tratamento Diferenciado: Tipo I - Participação Exclusiva de ME/EPP
Aplicabilidade Margem de Preferência: Não
Quantidade: 6.000 **Unidade de fornecimento:** Unidade
Valor Máximo Aceitável: R$ 1,0800 **Intervalo Mínimo entre Lances:** 1,00 %
Situação: Homologado

Adjudicado para: PONTODIGITAL SERVICOS GRAFICOS LTDA **, pelo melhor lance de** R$ 0,8000 **e a quantidade de** 6.000 **Unidade** .

Eventos do Item

Evento	Data	Nome	Observações
Adjudicado	13/08/2020 16:47:45	-	Adjudicação individual da proposta. Fornecedor:PONTODIGITAL SERVICOS GRAFICOS LTDA, CNPJ/CPF:09.413.342/0001-08, Melhor lance : R$ 0,8000
Homologado	14/08/2020 14:57:39	TIAGO PITREZ FALCAO	

Item: 13 - GRUPO 3
Descrição: IMPRESSO PADRONIZADO
Descrição Complementar: IMPRESSO PADRONIZADO, MATERIAL PAPEL COUCHÊ, TIPO LIVRETO, GRAMATURA 150 G/M2,COMPRIMENTO 210 MM, LARGURA 210 MM, COR 4/4, QUANTIDADE PÁGINAS 80, CARACTERÍSTICAS ADICIONAIS 1 CAPA E ACABAMENTO CONFORME MODELO DO ÓRGÃO
Tratamento Diferenciado: -
Aplicabilidade Margem de Preferência: Não
Quantidade: 3.000 **Unidade de fornecimento:** Unidade
Valor Máximo Aceitável: R$ 5,6200 **Intervalo Mínimo entre Lances:** 1,00 %
Situação: Homologado

Adjudicado para: GRAFICA E EDITORA RELAMPAGO LTDA **, pelo melhor lance de** R$ 1,8000 **e a quantidade de** 3.000 **Unidade** .

Eventos do Item

Evento	Data	Nome	Observações
Adjudicado	13/08/2020 16:48:35	-	Adjudicação individual da proposta. Fornecedor:GRAFICA E EDITORA RELAMPAGO LTDA, CNPJ/CPF:02.507.787/0001-08, Melhor lance : R$ 1,8000
Homologado	14/08/2020 14:57:59	TIAGO PITREZ FALCAO	

Item: 14 - GRUPO 3
Descrição: IMPRESSO PADRONIZADO
Descrição Complementar: IMPRESSO PADRONIZADO, MATERIAL PAPEL COUCHÊ, TIPO LIVRETO, GRAMATURA 150 G/M2,COMPRIMENTO 210 MM, LARGURA 210 MM, COR 4/4, QUANTIDADE PÁGINAS 80, CARACTERÍSTICAS ADICIONAIS 1 CAPA E ACABAMENTO CONFORME MODELO DO ÓRGÃO
Tratamento Diferenciado: -
Aplicabilidade Margem de Preferência: Não
Quantidade: 4.000 **Unidade de fornecimento:** Unidade
Valor Máximo Aceitável: R$ 5,6000 **Intervalo Mínimo entre Lances:** 1,00 %
Situação: Homologado

Adjudicado para: GRAFICA E EDITORA RELAMPAGO LTDA **, pelo melhor lance de** R$ 1,8000 **e a quantidade de** 4.000 **Unidade** .

Eventos do Item

Evento	Data	Nome	Observações
Adjudicado	13/08/2020 16:48:35	-	Adjudicação individual da proposta. Fornecedor:GRAFICA E EDITORA RELAMPAGO LTDA, CNPJ/CPF:02.507.787/0001-08, Melhor lance : R$ 1,8000

Homologado	14/08/2020 14:57:59	TIAGO PITREZ FALCAO

Qtde Total de Registros: 65 Página: 1 de 4

Atenção: Clique em "Imprimir o Relatório" para visualizar a versão deste Termo para impressão.

Imprimir o Relatório

Próxima Página | Ir para Página

Voltar

CENTRAL DE LICITAÇÕES DE FORTALEZA

Termo de Homologação do Pregão Eletrônico

Nº 00067/2020

Às 10:44 horas do dia 19 de novembro de 2020, após constatada a regularidade dos atos procedimentais, a autoridade competente, Sr. GEOVANIA SABINO MACHADO, HOMOLOGA a adjudicação referente ao Processo nº P076219/2020, Pregão nº 00067/2020.

Resultado da Homologação

GRUPO 1
Tratamento Diferenciado: - (Grupo Participação Aberta)
Aplicabilidade Margem de Preferência: Não
Critério de Valor: R$ 1.439.456,8500
Situação: Homologado

Adjudicado para: DIGILOC SOLUCOES EM IMPRESSOES EIRELI **, pelo melhor lance de** R$ 569.047,5000 **, com valor negociado a** R$ 568.767,0000 .

Itens do grupo:

- 1 - PAPEL PARA IMPRESSÃO FORMATADO
- 3 - PAPEL PARA IMPRESSÃO FORMATADO
- 5 - IMPRESSO ADESIVO DE USO GERAL
- 7 - PLACA IDENTIFICAÇÃO
- 9 - IMPRESSO PADRONIZADO
- 11 - ESPIRAL ENCADERNAÇÃO
- 13 - FAIXA DIVULGAÇÃO DE EVENTOS

GRUPO 2
Tratamento Diferenciado: Tipo III - Cota para participação exclusiva de ME/EPP (Cota Exclusiva do grupo G1)
Aplicabilidade Margem de Preferência: Não
Critério de Valor: R$ 479.213,4000
Situação: Homologado

Adjudicado para: MOTOGRAFICA E COMERCIO DE PAPEIS LTDA **, pelo melhor lance de** R$ 155.390,0000 **, com valor negociado a** R$ 146.571,7500 .

Itens do grupo:

- 2 - PAPEL PARA IMPRESSÃO FORMATADO
- 4 - PAPEL PARA IMPRESSÃO FORMATADO
- 6 - IMPRESSO ADESIVO DE USO GERAL
- 8 - PLACA IDENTIFICAÇÃO
- 10 - IMPRESSO PADRONIZADO
- 12 - ESPIRAL ENCADERNAÇÃO
- 14 - FAIXA DIVULGAÇÃO DE EVENTOS

GRUPO 3
Tratamento Diferenciado: - (Grupo Participação Aberta)
Aplicabilidade Margem de Preferência: Não
Critério de Valor: R$ 2.785.425,0000
Situação: Homologado

Adjudicado para: GRAFICA E EDITORA RONDA LTDA **, pelo melhor lance de** R$ 940.450,0000 **, com valor negociado a** R$ 939.390,0000 .

Itens do grupo:

- 15 - IMPRESSO PADRONIZADO
- 17 - IMPRESSO PADRONIZADO
- 19 - IMPRESSO PADRONIZADO
- 21 - IMPRESSO PADRONIZADO
- 23 - IMPRESSO PADRONIZADO
- 25 - IMPRESSO PADRONIZADO
- 27 - IMPRESSO PADRONIZADO
- 29 - IMPRESSO PADRONIZADO
- 31 - IMPRESSO PADRONIZADO

GRUPO 4
Tratamento Diferenciado: Tipo III - Cota para participação exclusiva de ME/EPP (Cota Exclusiva do grupo G3)
Aplicabilidade Margem de Preferência: Não

Critério de Valor: R$ 928.475,0000
Situação: Homologado

Adjudicado para: MOTOGRAFICA E COMERCIO DE PAPEIS LTDA **, pelo melhor lance de** R$ 488.975,0000 **, com valor negociado a** R$ 488.812,5000 .

Itens do grupo:

- 16 - IMPRESSO PADRONIZADO
- 18 - IMPRESSO PADRONIZADO
- 20 - IMPRESSO PADRONIZADO
- 22 - IMPRESSO PADRONIZADO
- 24 - IMPRESSO PADRONIZADO
- 26 - IMPRESSO PADRONIZADO
- 28 - IMPRESSO PADRONIZADO
- 30 - IMPRESSO PADRONIZADO
- 32 - IMPRESSO PADRONIZADO

GRUPO 5
Tratamento Diferenciado: - (Grupo Participação Aberta)
Aplicabilidade Margem de Preferência: Não
Critério de Valor: R$ 200.505,0000
Situação: Homologado

Adjudicado para: MOTOGRAFICA E COMERCIO DE PAPEIS LTDA **, pelo melhor lance de** R$ 87.510,0000 **, com valor negociado a** R$ 86.437,5000 .

Itens do grupo:

- 33 - PASTA EVENTOS
- 35 - CAPA PROCESSO
- 37 - ENVELOPE
- 39 - IMPRESSO PADRONIZADO
- 41 - IMPRESSO PADRONIZADO
- 43 - PAPEL PARA IMPRESSÃO FORMATADO
- 45 - IMPRESSO PADRONIZADO
- 47 - CARTAZ
- 49 - IMPRESSO PADRONIZADO
- 51 - IMPRESSO PADRONIZADO
- 53 - CARTÃO IDENTIFICAÇÃO
- 55 - IMPRESSO PADRONIZADO
- 57 - ETIQUETA ADESIVA

GRUPO 6
Tratamento Diferenciado: Tipo III - Cota para participação exclusiva de ME/EPP (Cota Exclusiva do grupo G5)
Aplicabilidade Margem de Preferência: Não
Critério de Valor: R$ 66.835,0000
Situação: Homologado

Adjudicado para: MOTOGRAFICA E COMERCIO DE PAPEIS LTDA **, pelo melhor lance de** R$ 50.306,2500 **, com valor negociado a** R$ 50.137,5000 .

Itens do grupo:

- 34 - PASTA EVENTOS
- 36 - CAPA PROCESSO
- 38 - ENVELOPE
- 40 - IMPRESSO PADRONIZADO
- 42 - IMPRESSO PADRONIZADO
- 44 - PAPEL PARA IMPRESSÃO FORMATADO
- 46 - IMPRESSO PADRONIZADO
- 48 - CARTAZ
- 50 - IMPRESSO PADRONIZADO
- 52 - IMPRESSO PADRONIZADO
- 54 - CARTÃO IDENTIFICAÇÃO
- 56 - IMPRESSO PADRONIZADO
- 58 - ETIQUETA ADESIVA

Item: 1 - GRUPO 1
Descrição: PAPEL PARA IMPRESSÃO FORMATADO
Descrição Complementar: PAPEL PARA IMPRESSÃO FORMATADO, TIPO SULFITE/APERGAMINHADO/OFÍCIO, TAMANHO (C X L) 297 X 210 MM, GRAMATURA 75 G/M2, COR BRANCO, CARACTERÍSTICA ADICIONAL ALVURA SUPERIOR
Tratamento Diferenciado: - (Item Participação Aberta)
Aplicabilidade Margem de Preferência: Não
Quantidade: 7.875.000 **Unidade de fornecimento:** Folha

Valor Máximo Aceitável: R$ 1.338.750,0000 **Intervalo Mínimo entre Lances:** -
Situação: Homologado

Adjudicado para: DIGILOC SOLUCOES EM IMPRESSOES EIRELI **, pelo melhor lance de** R$ 472.500,0000 .

Eventos do Item

Evento	Data	Nome	Observações
Adjudicado	05/08/2020 10:58:59	-	Adjudicação individual da proposta. Fornecedor:DIGILOC SOLUCOES EM IMPRESSOES EIRELI, CNPJ/CPF:22.609.826/0001-95, Melhor lance : R$ 472.500,0000
Volta de Fase	11/08/2020 10:26:54	-	Volta de Fase para Habilitação
Adjudicado	13/08/2020 09:14:57	-	Adjudicação individual da proposta. Fornecedor:DIGILOC SOLUCOES EM IMPRESSOES EIRELI, CNPJ/CPF:22.609.826/0001-95, Melhor lance : R$ 472.500,0000
Homologado	19/11/2020 10:44:28	GEOVANIA SABINO MACHADO	

Item: 2 - GRUPO 2
Descrição: PAPEL PARA IMPRESSÃO FORMATADO
Descrição Complementar: PAPEL PARA IMPRESSÃO FORMATADO, TIPO SULFITE/APERGAMINHADO/OFÍCIO, TAMANHO (C X L) 297 X 210 MM, GRAMATURA 75 G/M2, COR BRANCO, CARACTERÍSTICA ADICIONAL ALVURA SUPERIOR
Tratamento Diferenciado: Tipo III - Cota para participação exclusiva de ME/EPP (Cota Exclusiva do ítem 1 do grupo G1)
Aplicabilidade Margem de Preferência: Não
Quantidade: 2.625.000 **Unidade de fornecimento:** Folha
Valor Máximo Aceitável: R$ 446.250,0000 **Intervalo Mínimo entre Lances:** -
Situação: Homologado

Adjudicado para: MOTOGRAFICA E COMERCIO DE PAPEIS LTDA **, pelo melhor lance de** R$ 140.000,0000 **, com valor negociado a** R$ 131.250,0000 .

Eventos do Item

Evento	Data	Nome	Observações
Adjudicado	05/08/2020 16:27:27	-	Adjudicação individual da proposta. Fornecedor:MOTOGRAFICA E COMERCIO DE PAPEIS LTDA, CNPJ/CPF:10.670.251/0001-37, Melhor lance : R$ 140.000,0000, Valor Negociado : R$ 131.250,0000. Motivo: valor negociado
Homologado	19/11/2020 10:44:31	GEOVANIA SABINO MACHADO	

Item: 3 - GRUPO 1
Descrição: PAPEL PARA IMPRESSÃO FORMATADO
Descrição Complementar: PAPEL PARA IMPRESSÃO FORMATADO, TIPO SULFITE/APERGAMINHADO/OFÍCIO, TAMANHO (C X L) 297 X 210 MM, GRAMATURA 75 G/M2, COR BRANCO, CARACTERÍSTICA ADICIONAL ALVURA SUPERIOR
Tratamento Diferenciado: - (Item Participação Aberta)
Aplicabilidade Margem de Preferência: Não
Quantidade: 28.125 **Unidade de fornecimento:** Folha
Valor Máximo Aceitável: R$ 23.906,2500 **Intervalo Mínimo entre Lances:** -
Situação: Homologado

Adjudicado para: DIGILOC SOLUCOES EM IMPRESSOES EIRELI **, pelo melhor lance de** R$ 22.218,0000 **, com valor negociado a** R$ 21.937,5000 .

Eventos do Item

Evento	Data	Nome	Observações
Adjudicado	05/08/2020 10:58:59	-	Adjudicação individual da proposta. Fornecedor:DIGILOC SOLUCOES EM IMPRESSOES EIRELI, CNPJ/CPF:22.609.826/0001-95, Melhor lance : R$ 22.218,0000
Volta de Fase	11/08/2020 10:26:54	-	Volta de Fase para Habilitação
Adjudicado	13/08/2020 09:14:57	-	Adjudicação individual da proposta. Fornecedor:DIGILOC SOLUCOES EM IMPRESSOES EIRELI, CNPJ/CPF:22.609.826/0001-95, Melhor lance : R$ 22.218,0000, Valor Negociado : R$ 21.937,5000. Motivo: VALOR NEGOCIADO NA PROPOSTA READEQUADA.
Homologado	19/11/2020 10:44:29	GEOVANIA SABINO MACHADO	

Item: 4 - GRUPO 2
Descrição: PAPEL PARA IMPRESSÃO FORMATADO
Descrição Complementar: PAPEL PARA IMPRESSÃO FORMATADO, TIPO SULFITE/APERGAMINHADO/OFÍCIO, TAMANHO (C X L) 297 X 210 MM, GRAMATURA 75 G/M2, COR BRANCO, CARACTERÍSTICA ADICIONAL ALVURA SUPERIOR
Tratamento Diferenciado: Tipo III - Cota para participação exclusiva de ME/EPP (Cota Exclusiva do ítem 3 do grupo G1)
Aplicabilidade Margem de Preferência: Não
Quantidade: 9.375 **Unidade de fornecimento:** Folha
Valor Máximo Aceitável: R$ 7.968,7500 **Intervalo Mínimo entre Lances:** -
Situação: Homologado

Adjudicado para: MOTOGRAFICA E COMERCIO DE PAPEIS LTDA **, pelo melhor lance de** R$ 3.750,0000 .

Eventos do Item

Evento	Data	Nome	Observações
Adjudicado	05/08/2020 16:27:27	-	Adjudicação individual da proposta. Fornecedor:MOTOGRAFICA E COMERCIO DE PAPEIS LTDA, CNPJ/CPF:10.670.251/0001-37, Melhor lance : R$ 3.750,0000
Homologado	19/11/2020 10:44:32	GEOVANIA SABINO MACHADO	

Item: 5 - GRUPO 1
Descrição: IMPRESSO ADESIVO DE USO GERAL
Descrição Complementar: IMPRESSO ADESIVO DE USO GERAL, MATERIAL VINIL, TIPO IMPRESSÃO DIGITAL, CARACTERÍSTICAS ADICIONAIS 4/0 CORES, APLICAÇÃO DIVULGAÇÃO INSTITUCIONAL, DIÂMETRO 13 CM
Tratamento Diferenciado: - (Item Participação Aberta)
Aplicabilidade Margem de Preferência: Não
Quantidade: 57 **Unidade de fornecimento:** Unidade

Valor Máximo Aceitável: R$ 11.507,1600 **Intervalo Mínimo entre Lances:** -
Situação: Homologado

Adjudicado para: DIGILOC SOLUCOES EM IMPRESSOES EIRELI **, pelo melhor lance de** R$ 10.260,0000 .

Eventos do Item

Evento	Data	Nome	Observações
Adjudicado	05/08/2020 10:58:59	-	Adjudicação individual da proposta. Fornecedor:DIGILOC SOLUCOES EM IMPRESSOES EIRELI, CNPJ/CPF:22.609.826/0001-95, Melhor lance : R$ 10.260,0000
Volta de Fase	11/08/2020 10:26:54	-	Volta de Fase para Habilitação
Adjudicado	13/08/2020 09:14:57	-	Adjudicação individual da proposta. Fornecedor:DIGILOC SOLUCOES EM IMPRESSOES EIRELI, CNPJ/CPF:22.609.826/0001-95, Melhor lance : R$ 10.260,0000
Homologado	19/11/2020 10:44:29	GEOVANIA SABINO MACHADO	

Item: 6 - GRUPO 2
Descrição: IMPRESSO ADESIVO DE USO GERAL
Descrição Complementar: IMPRESSO ADESIVO DE USO GERAL, MATERIAL VINIL, TIPO IMPRESSÃO DIGITAL, CARACTERÍSTICAS ADICIONAIS 4/0 CORES, APLICAÇÃO DIVULGAÇÃO INSTITUCIONAL, DIÂMETRO 13 CM
Tratamento Diferenciado: Tipo III - Cota para participação exclusiva de ME/EPP (Cota Exclusiva do ítem 5 do grupo G1)
Aplicabilidade Margem de Preferência: Não
Quantidade: 18 **Unidade de fornecimento:** Unidade
Valor Máximo Aceitável: R$ 3.633,8400 **Intervalo Mínimo entre Lances:** -
Situação: Homologado

Adjudicado para: MOTOGRAFICA E COMERCIO DE PAPEIS LTDA **, pelo melhor lance de** R$ 1.710,0000 .

Eventos do Item

Evento	Data	Nome	Observações
Adjudicado	05/08/2020 16:27:27	-	Adjudicação individual da proposta. Fornecedor:MOTOGRAFICA E COMERCIO DE PAPEIS LTDA, CNPJ/CPF:10.670.251/0001-37, Melhor lance : R$ 1.710,0000
Homologado	19/11/2020 10:44:32	GEOVANIA SABINO MACHADO	

Item: 7 - GRUPO 1
Descrição: PLACA IDENTIFICAÇÃO
Descrição Complementar: PLACA IDENTIFICAÇÃO, MATERIAL PVC- CLORETO DE POLIVINILA, COMPRIMENTO 40 CM, ALTURA 30 CM, APLICAÇÃO COMUNICAÇÃO VISUAL, ESPESSURA 1 MM, FIXAÇÃO AUTO- ADESIVA, CARACTERÍSTICAS ADICIONAIS 1 CONFORME MODELO DO ÓRGÃO
Tratamento Diferenciado: - (Item Participação Aberta)
Aplicabilidade Margem de Preferência: Não
Quantidade: 57 **Unidade de fornecimento:** Unidade
Valor Máximo Aceitável: R$ 23.009,1900 **Intervalo Mínimo entre Lances:** -
Situação: Homologado

Adjudicado para: DIGILOC SOLUCOES EM IMPRESSOES EIRELI **, pelo melhor lance de** R$ 22.800,0000 .

Eventos do Item

Evento	Data	Nome	Observações
Adjudicado	05/08/2020 10:58:59	-	Adjudicação individual da proposta. Fornecedor:DIGILOC SOLUCOES EM IMPRESSOES EIRELI, CNPJ/CPF:22.609.826/0001-95, Melhor lance : R$ 22.800,0000
Volta de Fase	11/08/2020 10:26:54	-	Volta de Fase para Habilitação
Adjudicado	13/08/2020 09:14:57	-	Adjudicação individual da proposta. Fornecedor:DIGILOC SOLUCOES EM IMPRESSOES EIRELI, CNPJ/CPF:22.609.826/0001-95, Melhor lance : R$ 22.800,0000
Homologado	19/11/2020 10:44:30	GEOVANIA SABINO MACHADO	

Item: 8 - GRUPO 2
Descrição: PLACA IDENTIFICAÇÃO
Descrição Complementar: PLACA IDENTIFICAÇÃO, MATERIAL PVC- CLORETO DE POLIVINILA, COMPRIMENTO 40 CM, ALTURA 30 CM, APLICAÇÃO COMUNICAÇÃO VISUAL, ESPESSURA 1 MM, FIXAÇÃO AUTO- ADESIVA, CARACTERÍSTICAS ADICIONAIS 1 CONFORME MODELO DO ÓRGÃO
Tratamento Diferenciado: Tipo III - Cota para participação exclusiva de ME/EPP (Cota Exclusiva do ítem 7 do grupo G1)
Aplicabilidade Margem de Preferência: Não
Quantidade: 18 **Unidade de fornecimento:** Unidade
Valor Máximo Aceitável: R$ 7.266,0600 **Intervalo Mínimo entre Lances:** -
Situação: Homologado

Adjudicado para: MOTOGRAFICA E COMERCIO DE PAPEIS LTDA **, pelo melhor lance de** R$ 3.438,0000 .

Eventos do Item

Evento	Data	Nome	Observações
Adjudicado	05/08/2020 16:27:27	-	Adjudicação individual da proposta. Fornecedor:MOTOGRAFICA E COMERCIO DE PAPEIS LTDA, CNPJ/CPF:10.670.251/0001-37, Melhor lance : R$ 3.438,0000
Homologado	19/11/2020 10:44:33	GEOVANIA SABINO MACHADO	

Item: 9 - GRUPO 1
Descrição: IMPRESSO PADRONIZADO
Descrição Complementar: IMPRESSO PADRONIZADO, MATERIAL PAPEL VERGÊ, TIPO DIPLOMA, GRAMATURA 250 G/M2, COMPRIMENTO 29,70 CM, LARGURA 21 CM, COR BRANCA, CARACTERÍSTICAS ADICIONAIS 4/0 CORES
Tratamento Diferenciado: - (Item Participação Aberta)
Aplicabilidade Margem de Preferência: Não
Quantidade: 11.250 **Unidade de fornecimento:** Unidade
Valor Máximo Aceitável: R$ 18.787,5000 **Intervalo Mínimo entre Lances:** -
Situação: Homologado

Adjudicado para: DIGILOC SOLUCOES EM IMPRESSOES EIRELI **, pelo melhor lance de** R$ 17.887,5000 .

Eventos do Item

Evento	Data	Nome	Observações
Adjudicado	05/08/2020 10:58:59	-	Adjudicação individual da proposta. Fornecedor:DIGILOC SOLUCOES EM IMPRESSOES EIRELI, CNPJ/CPF:22.609.826/0001-95, Melhor lance : R$ 17.887,5000
Volta de Fase	11/08/2020 10:26:54	-	Volta de Fase para Habilitação
Adjudicado	13/08/2020 09:14:57	-	Adjudicação individual da proposta. Fornecedor:DIGILOC SOLUCOES EM IMPRESSOES EIRELI, CNPJ/CPF:22.609.826/0001-95, Melhor lance : R$ 17.887,5000
Homologado	19/11/2020 10:44:30	GEOVANIA SABINO MACHADO	

Item: 10 - GRUPO 2
Descrição: IMPRESSO PADRONIZADO
Descrição Complementar: IMPRESSO PADRONIZADO, MATERIAL PAPEL VERGÊ, TIPO DIPLOMA, GRAMATURA 250 G/M2, COMPRIMENTO 29,70 CM, LARGURA 21 CM, COR BRANCA, CARACTERÍSTICAS ADICIONAIS 4/0 CORES
Tratamento Diferenciado: Tipo III - Cota para participação exclusiva de ME/EPP (Cota Exclusiva do ítem 9 do grupo G1)
Aplicabilidade Margem de Preferência: Não
Quantidade: 3.750
Unidade de fornecimento: Unidade
Valor Máximo Aceitável: R$ 6.262,5000
Intervalo Mínimo entre Lances: -
Situação: Homologado

Adjudicado para: MOTOGRAFICA E COMERCIO DE PAPEIS LTDA **, pelo melhor lance de** R$ 2.812,0000 **, com valor negociado a** R$ 2.775,0000 .

Eventos do Item

Evento	Data	Nome	Observações
Adjudicado	05/08/2020 16:27:27	-	Adjudicação individual da proposta. Fornecedor:MOTOGRAFICA E COMERCIO DE PAPEIS LTDA, CNPJ/CPF:10.670.251/0001-37, Melhor lance : R$ 2.812,0000, Valor Negociado : R$ 2.775,0000. Motivo: valor negociado
Homologado	19/11/2020 10:44:34	GEOVANIA SABINO MACHADO	

Item: 11 - GRUPO 1
Descrição: ESPIRAL ENCADERNAÇÃO
Descrição Complementar: ESPIRAL ENCADERNAÇÃO, MATERIAL PLÁSTICO, DIÂMETRO 29 MM, COMPRIMENTO 330 MM, COR BRANCA
Tratamento Diferenciado: - (Item Participação Aberta)
Aplicabilidade Margem de Preferência: Não
Quantidade: 11.250
Unidade de fornecimento: Unidade
Valor Máximo Aceitável: R$ 10.912,5000
Intervalo Mínimo entre Lances: -
Situação: Homologado

Adjudicado para: DIGILOC SOLUCOES EM IMPRESSOES EIRELI **, pelo melhor lance de** R$ 10.800,0000 .

Eventos do Item

Evento	Data	Nome	Observações
Adjudicado	05/08/2020 10:58:59	-	Adjudicação individual da proposta. Fornecedor:DIGILOC SOLUCOES EM IMPRESSOES EIRELI, CNPJ/CPF:22.609.826/0001-95, Melhor lance : R$ 10.800,0000
Volta de Fase	11/08/2020 10:26:54	-	Volta de Fase para Habilitação
Adjudicado	13/08/2020 09:14:57	-	Adjudicação individual da proposta. Fornecedor:DIGILOC SOLUCOES EM IMPRESSOES EIRELI, CNPJ/CPF:22.609.826/0001-95, Melhor lance : R$ 10.800,0000
Homologado	19/11/2020 10:44:30	GEOVANIA SABINO MACHADO	

Item: 12 - GRUPO 2
Descrição: ESPIRAL ENCADERNAÇÃO
Descrição Complementar: ESPIRAL ENCADERNAÇÃO, MATERIAL PLÁSTICO, DIÂMETRO 29 MM, COMPRIMENTO 330 MM, COR BRANCA
Tratamento Diferenciado: Tipo III - Cota para participação exclusiva de ME/EPP (Cota Exclusiva do ítem 11 do grupo G1)
Aplicabilidade Margem de Preferência: Não
Quantidade: 3.750
Unidade de fornecimento: Unidade
Valor Máximo Aceitável: R$ 3.637,5000
Intervalo Mínimo entre Lances: -
Situação: Homologado

Adjudicado para: MOTOGRAFICA E COMERCIO DE PAPEIS LTDA **, pelo melhor lance de** R$ 1.680,0000 **, com valor negociado a** R$ 1.650,0000 .

Eventos do Item

Evento	Data	Nome	Observações
Adjudicado	05/08/2020 16:27:27	-	Adjudicação individual da proposta. Fornecedor:MOTOGRAFICA E COMERCIO DE PAPEIS LTDA, CNPJ/CPF:10.670.251/0001-37, Melhor lance : R$ 1.680,0000, Valor Negociado : R$ 1.650,0000. Motivo: valor negociado
Homologado	19/11/2020 10:44:35	GEOVANIA SABINO MACHADO	

Item: 13 - GRUPO 1
Descrição: FAIXA DIVULGAÇÃO DE EVENTOS
Descrição Complementar: FAIXA DIVULGAÇÃO DE EVENTOS, MATERIAL LONA, COMPRIMENTO 1,50 M, LARGURA 1 M, QUANTIDADE CORES 4/0, APLICAÇÃO DIVULGAÇÃO INSTITUCIONAL, CARACTERÍSTICAS ADICIONAIS IMPRESSÃO DIGITAL, GRAMATURA 440 G/M2
Tratamento Diferenciado: - (Item Participação Aberta)
Aplicabilidade Margem de Preferência: Não
Quantidade: 225
Unidade de fornecimento: Unidade
Valor Máximo Aceitável: R$ 12.584,2500
Intervalo Mínimo entre Lances: -
Situação: Homologado

Adjudicado para: DIGILOC SOLUCOES EM IMPRESSOES EIRELI **, pelo melhor lance de** R$ 12.582,0000 .

Eventos do Item			
Evento	**Data**	**Nome**	**Observações**
Adjudicado	05/08/2020 10:58:59	-	Adjudicação individual da proposta. Fornecedor:DIGILOC SOLUCOES EM IMPRESSOES EIRELI, CNPJ/CPF:22.609.826/0001-95, Melhor lance : R$ 12.582,0000
Volta de Fase	11/08/2020 10:26:54	-	Volta de Fase para Habilitação
Adjudicado	13/08/2020 09:14:57	-	Adjudicação individual da proposta. Fornecedor:DIGILOC SOLUCOES EM IMPRESSOES EIRELI, CNPJ/CPF:22.609.826/0001-95, Melhor lance : R$ 12.582,0000
Homologado	19/11/2020 10:44:30	GEOVANIA SABINO MACHADO	

Item: 14 - GRUPO 2
Descrição: FAIXA DIVULGAÇÃO DE EVENTOS
Descrição Complementar: FAIXA DIVULGAÇÃO DE EVENTOS, MATERIAL LONA, COMPRIMENTO 1,50 M, LARGURA 1 M, QUANTIDADE CORES 4/0, APLICAÇÃO DIVULGAÇÃO INSTITUCIONAL, CARACTERÍSTICAS ADICIONAIS IMPRESSÃO DIGITAL, GRAMATURA 440 G/M2
Tratamento Diferenciado: Tipo III - Cota para participação exclusiva de ME/EPP (Cota Exclusiva do ítem 13 do grupo G1)
Aplicabilidade Margem de Preferência: Não
Quantidade: 75
Unidade de fornecimento: Unidade
Valor Máximo Aceitável: R$ 4.194,7500
Intervalo Mínimo entre Lances: -
Situação: Homologado

Adjudicado para: MOTOGRAFICA E COMERCIO DE PAPEIS LTDA **, pelo melhor lance de** R$ 2.000,0000 **, com valor negociado a** R$ 1.998,7500 .

Eventos do Item			
Evento	**Data**	**Nome**	**Observações**
Adjudicado	05/08/2020 16:27:27	-	Adjudicação individual da proposta. Fornecedor:MOTOGRAFICA E COMERCIO DE PAPEIS LTDA, CNPJ/CPF:10.670.251/0001-37, Melhor lance : R$ 2.000,0000, Valor Negociado : R$ 1.998,7500. Motivo: valor negociado
Homologado	19/11/2020 10:44:36	GEOVANIA SABINO MACHADO	

Atenção: Clique em "Imprimir o Relatório" para visualizar a versão deste Termo para impressão.

Imprimir o Relatório

Próxima Página | Ir para Página

Voltar

MINISTÉRIO DA DEFESA
Comando do Exército
Comando Militar do Sudeste
1ª Brigada de Artilharia Antiaérea

Termo de Homologação do Pregão Eletrônico
Nº 00002/2020 (SRP)

Às 13:58 horas do dia 05 de novembro de 2020, após constatada a regularidade dos atos procedimentais, a autoridade competente, Sr. CARLOS BRAGA DURANS, HOMOLOGA a adjudicação referente ao Processo nº 64265001819202018, Pregão nº 00002/2020.

Resultado da Homologação

Item: 1
Descrição: IMPRESSO ADESIVO DE USO GERAL
Descrição Complementar: Adesivo colorido para envelopamento de veículo, usado nas laterais dos veículos. Impressão em alta resolução. Tamanho conforme a arte e o veículo a ser envelopado em metro quadrado.
Tratamento Diferenciado: Tipo I - Participação Exclusiva de ME/EPP
Aplicabilidade Decreto 7174: Não
Aplicabilidade Margem de Preferência: Não
Quantidade: 190
Unidade de fornecimento: Metro quadrado
Valor Estimado: R$ 114,3000
Intervalo Mínimo entre Lances: -
Situação: Homologado

Adjudicado para: C A DE O NEVES **, pelo melhor lance de** R$ 24,9800 **e a quantidade de** 190 **Metro quadrado** .

Eventos do Item

Evento	Data	Nome	Observações
Adjudicado	04/11/2020 17:30:36	-	Adjudicação em grupo da proposta. Fornecedor: C A DE O NEVES, CNPJ/CPF: 13.388.555/0001-02, Melhor lance: R$ 24,9800
Homologado	05/11/2020 13:58:21	CARLOS BRAGA DURANS	
Homologado	05/11/2020 14:08:34	CARLOS BRAGA DURANS	

Item: 2
Descrição: LONA
Descrição Complementar: LONA, MATERIAL POLIPROPILENO, APLICAÇÃO BANNER, COR BRANCA, LARGURA 3 M, CARACTERÍSTICAS ADICIONAIS BASTÃO E CORDÃO BRANCO, COMPRIMENTO 2 M
Tratamento Diferenciado: Tipo I - Participação Exclusiva de ME/EPP
Aplicabilidade Decreto 7174: Não
Aplicabilidade Margem de Preferência: Não
Quantidade: 130
Unidade de fornecimento: Unidade
Valor Estimado: R$ 125,0000
Intervalo Mínimo entre Lances: -
Situação: Homologado

Adjudicado para: C A DE O NEVES **, pelo melhor lance de** R$ 29,0000 **e a quantidade de** 130 **Unidade** .

Eventos do Item

Evento	Data	Nome	Observações
Adjudicado	04/11/2020 17:30:36	-	Adjudicação em grupo da proposta. Fornecedor: C A DE O NEVES, CNPJ/CPF: 13.388.555/0001-02, Melhor lance: R$ 29,0000
Homologado	05/11/2020 13:58:31	CARLOS BRAGA DURANS	

Item: 3
Descrição: LONA
Descrição Complementar: LONA, MATERIAL POLIPROPILENO, APLICAÇÃO BANNER, COR BRANCA, LARGURA 3 M, CARACTERÍSTICAS ADICIONAIS BASTÃO E CORDÃO BRANCO, COMPRIMENTO 2 M
Tratamento Diferenciado: Tipo I - Participação Exclusiva de ME/EPP
Aplicabilidade Decreto 7174: Não
Aplicabilidade Margem de Preferência: Não
Quantidade: 123
Unidade de fornecimento: Unidade
Valor Estimado: R$ 187,0000
Intervalo Mínimo entre Lances: -
Situação: Homologado

Adjudicado para: GL EDITORA GRAFICA LTDA **, pelo melhor lance de** R$ 33,0000 **e a quantidade de** 123 **Unidade** .

Eventos do Item

Evento	Data	Nome	Observações
Adjudicado	04/11/2020 17:30:36	-	Adjudicação em grupo da proposta. Fornecedor: GL EDITORA GRAFICA LTDA, CNPJ/CPF: 04.137.442/0001-35, Melhor lance: R$ 33,0000
Homologado	05/11/2020 13:58:42	CARLOS BRAGA DURANS	

Item: 4
Descrição: LONA
Descrição Complementar: LONA, MATERIAL POLIPROPILENO, APLICAÇÃO BANNER, COR BRANCA, LARGURA 3 M, CARACTERÍSTICAS ADICIONAIS BASTÃO E

CORDÃO BRANCO, COMPRIMENTO 2 M
Tratamento Diferenciado: Tipo I - Participação Exclusiva de ME/EPP
Aplicabilidade Decreto 7174: Não
Aplicabilidade Margem de Preferência: Não
Quantidade: 105
Unidade de fornecimento: Unidade
Valor Estimado: R$ 120,0000
Intervalo Mínimo entre Lances: -
Situação: Homologado

Adjudicado para: C A DE O NEVES **, pelo melhor lance de** R$ 24,9900 **e a quantidade de** 105 **Unidade** .

Eventos do Item

Evento	Data	Nome	Observações
Adjudicado	04/11/2020 17:30:36	-	Adjudicação em grupo da proposta. Fornecedor: C A DE O NEVES, CNPJ/CPF: 13.388.555/0001-02, Melhor lance: R$ 24,9900
Homologado	05/11/2020 13:58:53	CARLOS BRAGA DURANS	

Item: 5
Descrição: LONA
Descrição Complementar: LONA, MATERIAL POLIPROPILENO, APLICAÇÃO BANNER, COR BRANCA, LARGURA 3 M, CARACTERÍSTICAS ADICIONAIS BASTÃO E CORDÃO BRANCO, COMPRIMENTO 2 M
Tratamento Diferenciado: Tipo I - Participação Exclusiva de ME/EPP
Aplicabilidade Decreto 7174: Não
Aplicabilidade Margem de Preferência: Não
Quantidade: 115
Unidade de fornecimento: Unidade
Valor Estimado: R$ 141,0000
Intervalo Mínimo entre Lances: -
Situação: Homologado

Adjudicado para: C A DE O NEVES **, pelo melhor lance de** R$ 39,9900 **e a quantidade de** 115 **Unidade** .

Eventos do Item

Evento	Data	Nome	Observações
Adjudicado	04/11/2020 17:30:36	-	Adjudicação em grupo da proposta. Fornecedor: C A DE O NEVES, CNPJ/CPF: 13.388.555/0001-02, Melhor lance: R$ 39,9900
Homologado	05/11/2020 13:59:08	CARLOS BRAGA DURANS	

Item: 6
Descrição: LONA
Descrição Complementar: LONA, MATERIAL POLIPROPILENO, APLICAÇÃO BANNER, COR BRANCA, LARGURA 3 M, CARACTERÍSTICAS ADICIONAIS BASTÃO E CORDÃO BRANCO, COMPRIMENTO 2 M
Tratamento Diferenciado: Tipo I - Participação Exclusiva de ME/EPP
Aplicabilidade Decreto 7174: Não
Aplicabilidade Margem de Preferência: Não
Quantidade: 105
Unidade de fornecimento: Unidade
Valor Estimado: R$ 110,0000
Intervalo Mínimo entre Lances: -
Situação: Homologado

Adjudicado para: GL EDITORA GRAFICA LTDA **, pelo melhor lance de** R$ 25,0000 **e a quantidade de** 105 **Unidade** .

Eventos do Item

Evento	Data	Nome	Observações
Adjudicado	04/11/2020 17:30:36	-	Adjudicação em grupo da proposta. Fornecedor: GL EDITORA GRAFICA LTDA, CNPJ/CPF: 04.137.442/0001-35, Melhor lance: R$ 25,0000
Homologado	05/11/2020 13:59:19	CARLOS BRAGA DURANS	

Item: 7
Descrição: LONA
Descrição Complementar: LONA, MATERIAL POLIPROPILENO, APLICAÇÃO BANNER, COR BRANCA, LARGURA 3 M, CARACTERÍSTICAS ADICIONAIS BASTÃO E CORDÃO BRANCO, COMPRIMENTO 2 M
Tratamento Diferenciado: Tipo I - Participação Exclusiva de ME/EPP
Aplicabilidade Decreto 7174: Não
Aplicabilidade Margem de Preferência: Não
Quantidade: 115
Unidade de fornecimento: Unidade
Valor Estimado: R$ 129,0000
Intervalo Mínimo entre Lances: -
Situação: Homologado

Adjudicado para: C A DE O NEVES **, pelo melhor lance de** R$ 49,0000 **e a quantidade de** 115 **Unidade** .

Eventos do Item

Evento	Data	Nome	Observações
Adjudicado	04/11/2020 17:30:37	-	Adjudicação em grupo da proposta. Fornecedor: C A DE O NEVES, CNPJ/CPF: 13.388.555/0001-02, Melhor lance: R$ 49,0000
Homologado	05/11/2020 13:59:30	CARLOS BRAGA DURANS	

Item: 8
Descrição: PLACA ACRÍLICA
Descrição Complementar: PLACA ACRÍLICA, MATERIAL ACRÍLICO, COR BRANCA, ACABAMENTO SUPERFICIAL LISO, TRANSMITÂNCIA TRANSPARENTE, COMPRIMENTO 80 CM, LARGURA 40 CM, ESPESSURA 6 MM, APLICAÇÃO IDENTIFICAÇÃO
Tratamento Diferenciado: Tipo I - Participação Exclusiva de ME/EPP
Aplicabilidade Decreto 7174: Não
Aplicabilidade Margem de Preferência: Não
Quantidade: 222
Unidade de fornecimento: Unidade
Valor Estimado: R$ 187,5000
Intervalo Mínimo entre Lances: -

Situação: Homologado

Adjudicado para: INNOVARE INDUSTRIA E COMERCIO DE PECAS PLASTICAS EIRELI **, pelo melhor lance de** R$ 95,0000 **e a quantidade de** 222 **Unidade** .

Eventos do Item

Evento	Data	Nome	Observações
Adjudicado	04/11/2020 17:30:37	-	Adjudicação em grupo da proposta. Fornecedor: INNOVARE INDUSTRIA E COMERCIO DE PECAS PLASTICAS EIRELI, CNPJ/CPF: 33.656.835/0001-53, Melhor lance: R$ 95,0000
Homologado	05/11/2020 13:59:41	CARLOS BRAGA DURANS	

Item: 9

Descrição: PLACA HOMENAGEM
Descrição Complementar: PLACA HOMENAGEM, MATERIAL PLACA AÇO INOX ESCOVADO, LARGURA DA PLACA 1 M, CARACTERÍSTICAS ADICIONAIS IMPRESSÃO EM SILK NA COR PRETA, CONFORME MODELO, ALTURA PLACA 1,58 M
Tratamento Diferenciado: -
Aplicabilidade Decreto 7174: Não
Aplicabilidade Margem de Preferência: Não
Quantidade: 132
Unidade de fornecimento: Unidade
Valor Estimado: R$ 751,0000
Intervalo Mínimo entre Lances: -
Situação: Homologado

Adjudicado para: SOBRAL-CHAVES E CARIMBOS LTDA **, pelo melhor lance de** R$ 489,0000 **e a quantidade de** 132 **Unidade** .

Eventos do Item

Evento	Data	Nome	Observações
Adjudicado	04/11/2020 17:30:37	-	Adjudicação em grupo da proposta. Fornecedor: SOBRAL-CHAVES E CARIMBOS LTDA, CNPJ/CPF: 01.088.055/0001-68, Melhor lance: R$ 489,0000
Homologado	05/11/2020 13:59:53	CARLOS BRAGA DURANS	

Item: 10

Descrição: PLACA ACRÍLICA
Descrição Complementar: PLACA ACRÍLICA, MATERIAL ACRÍLICO, COR BRANCA, ACABAMENTO SUPERFICIAL LISO, TRANSMITÂNCIA TRANSPARENTE, COMPRIMENTO 80 CM, LARGURA 40 CM, ESPESSURA 6 MM, APLICAÇÃO IDENTIFICAÇÃO
Tratamento Diferenciado: Tipo I - Participação Exclusiva de ME/EPP
Aplicabilidade Decreto 7174: Não
Aplicabilidade Margem de Preferência: Não
Quantidade: 172
Unidade de fornecimento: Unidade
Valor Estimado: R$ 162,0000
Intervalo Mínimo entre Lances: -
Situação: Homologado

Adjudicado para: C.H.QUEIROZ PECAS E ACESSORIOS EIRELI **, pelo melhor lance de** R$ 26,3000 **e a quantidade de** 172 **Unidade** .

Eventos do Item

Evento	Data	Nome	Observações
Adjudicado	04/11/2020 17:30:37	-	Adjudicação em grupo da proposta. Fornecedor: C.H.QUEIROZ PECAS E ACESSORIOS EIRELI, CNPJ/CPF: 28.683.271/0001-08, Melhor lance: R$ 26,3000
Homologado	05/11/2020 14:00:05	CARLOS BRAGA DURANS	

Item: 11

Descrição: PLACA ACRÍLICA
Descrição Complementar: PLACA ACRÍLICA, MATERIAL ACRÍLICO, COR BRANCA, ACABAMENTO SUPERFICIAL LISO, TRANSMITÂNCIA TRANSPARENTE, COMPRIMENTO 80 CM, LARGURA 40 CM, ESPESSURA 6 MM, APLICAÇÃO IDENTIFICAÇÃO
Tratamento Diferenciado: Tipo I - Participação Exclusiva de ME/EPP
Aplicabilidade Decreto 7174: Não
Aplicabilidade Margem de Preferência: Não
Quantidade: 212
Unidade de fornecimento: Unidade
Valor Estimado: R$ 163,0000
Intervalo Mínimo entre Lances: -
Situação: Homologado

Adjudicado para: RB COMUNICACAO VISUAL EIRELI **, pelo melhor lance de** R$ 80,0000 **e a quantidade de** 212 **Unidade** .

Eventos do Item

Evento	Data	Nome	Observações
Adjudicado	04/11/2020 17:30:37	-	Adjudicação em grupo da proposta. Fornecedor: RB COMUNICACAO VISUAL EIRELI, CNPJ/CPF: 27.232.288/0001-86, Melhor lance: R$ 80,0000
Homologado	05/11/2020 14:00:16	CARLOS BRAGA DURANS	

Item: 12

Descrição: PLACA HOMENAGEM
Descrição Complementar: PLACA HOMENAGEM, MATERIAL PLACA AÇO INOX ESCOVADO, LARGURA DA PLACA 1 M, CARACTERÍSTICAS ADICIONAIS IMPRESSÃO EM SILK NA COR PRETA, CONFORME MODELO, ALTURA PLACA 1,58 M
Tratamento Diferenciado: -
Aplicabilidade Decreto 7174: Não
Aplicabilidade Margem de Preferência: Não
Quantidade: 102
Unidade de fornecimento: Unidade
Valor Estimado: R$ 828,0000
Intervalo Mínimo entre Lances: -
Situação: Homologado

Adjudicado para: D´COLAR GRAFICA E ETIQUETAS EIRELI **, pelo melhor lance de** R$ 415,6500 **e a quantidade de** 102 **Unidade** .

Eventos do Item

Evento	Data	Nome	Observações
Adjudicado	04/11/2020 17:30:37	-	Adjudicação em grupo da proposta. Fornecedor: D´COLAR GRAFICA E ETIQUETAS EIRELI, CNPJ/CPF: 16.640.717/0001-38, Melhor lance: R$ 415,6500
Homologado	05/11/2020 14:00:27	CARLOS BRAGA DURANS	

Item: 13

Descrição: PLACA
Descrição Complementar: PLACA, LARGURA 1,5 M, MATERIAL ACM 1, COMPRIMENTO 10 M, CARACTERÍSTICAS ADICIONAIS COM ESTRUTURA EM METALON
Tratamento Diferenciado: Tipo I - Participação Exclusiva de ME/EPP
Aplicabilidade Decreto 7174: Não
Aplicabilidade Margem de Preferência: Não
Quantidade: 120
Valor Estimado: R$ 492,0000
Situação: Homologado
Unidade de fornecimento: Unidade
Intervalo Mínimo entre Lances: -

Adjudicado para: PIRA SINAL COMERCIO DE MATERIAIS PARA SINALIZACAO LTDA **, pelo melhor lance de** R$ 240,0000 **e a quantidade de** 120 **Unidade** .

Eventos do Item

Evento	Data	Nome	Observações
Adjudicado	04/11/2020 17:30:37	-	Adjudicação em grupo da proposta. Fornecedor: PIRA SINAL COMERCIO DE MATERIAIS PARA SINALIZACAO LTDA, CNPJ/CPF: 30.680.484/0001-28, Melhor lance: R$ 240,0000
Homologado	05/11/2020 14:00:37	CARLOS BRAGA DURANS	

Item: 14

Descrição: PLACA HOMENAGEM
Descrição Complementar: PLACA HOMENAGEM, MATERIAL PLACA AÇO INOX ESCOVADO, LARGURA DA PLACA 1 M, CARACTERÍSTICAS ADICIONAIS IMPRESSÃO EM SILK NA COR PRETA, CONFORME MODELO, ALTURA PLACA 1,58 M
Tratamento Diferenciado: Tipo I - Participação Exclusiva de ME/EPP
Aplicabilidade Decreto 7174: Não
Aplicabilidade Margem de Preferência: Não
Quantidade: 220
Valor Estimado: R$ 122,0400
Situação: Homologado
Unidade de fornecimento: Unidade
Intervalo Mínimo entre Lances: -

Adjudicado para: RB COMUNICACAO VISUAL EIRELI **, pelo melhor lance de** R$ 70,0000 **e a quantidade de** 220 **Unidade** .

Eventos do Item

Evento	Data	Nome	Observações
Adjudicado	04/11/2020 17:30:38	-	Adjudicação em grupo da proposta. Fornecedor: RB COMUNICACAO VISUAL EIRELI, CNPJ/CPF: 27.232.288/0001-86, Melhor lance: R$ 70,0000
Homologado	05/11/2020 14:00:54	CARLOS BRAGA DURANS	

Item: 15

Descrição: PLACA HOMENAGEM
Descrição Complementar: PLACA HOMENAGEM, MATERIAL PLACA AÇO INOX ESCOVADO, LARGURA DA PLACA 1 M, CARACTERÍSTICAS ADICIONAIS IMPRESSÃO EM SILK NA COR PRETA, CONFORME MODELO, ALTURA PLACA 1,58 M
Tratamento Diferenciado: Tipo I - Participação Exclusiva de ME/EPP
Aplicabilidade Decreto 7174: Não
Aplicabilidade Margem de Preferência: Não
Quantidade: 222
Valor Estimado: R$ 165,9900
Situação: Homologado
Unidade de fornecimento: Unidade
Intervalo Mínimo entre Lances: -

Adjudicado para: RB COMUNICACAO VISUAL EIRELI **, pelo melhor lance de** R$ 80,0000 **e a quantidade de** 222 **Unidade** .

Eventos do Item

Evento	Data	Nome	Observações
Adjudicado	04/11/2020 17:30:38	-	Adjudicação em grupo da proposta. Fornecedor: RB COMUNICACAO VISUAL EIRELI, CNPJ/CPF: 27.232.288/0001-86, Melhor lance: R$ 80,0000
Homologado	05/11/2020 14:01:05	CARLOS BRAGA DURANS	

Item: 16

Descrição: PLACA HOMENAGEM
Descrição Complementar: PLACA HOMENAGEM, MATERIAL PLACA AÇO INOX ESCOVADO, LARGURA DA PLACA 1 M, CARACTERÍSTICAS ADICIONAIS IMPRESSÃO EM SILK NA COR PRETA, CONFORME MODELO, ALTURA PLACA 1,58 M
Tratamento Diferenciado: Tipo I - Participação Exclusiva de ME/EPP
Aplicabilidade Decreto 7174: Não
Aplicabilidade Margem de Preferência: Não
Quantidade: 102
Valor Estimado: R$ 536,0000
Situação: Homologado
Unidade de fornecimento: Unidade
Intervalo Mínimo entre Lances: -

Adjudicado para: ARTSTICKER COMUNICACAO VISUAL EIRELI **, pelo melhor lance de** R$ 297,0000 **e a quantidade de** 102 **Unidade** .

Eventos do Item

Evento	Data	Nome	Observações
Adjudicado	04/11/2020 17:30:38	-	Adjudicação em grupo da proposta. Fornecedor: ARTSTICKER COMUNICACAO VISUAL EIRELI, CNPJ/CPF: 35.210.098/0001-96, Melhor lance: R$ 297,0000
Homologado	05/11/2020 14:01:18	CARLOS BRAGA DURANS	

Item: 17

Descrição: PLACA HOMENAGEM
Descrição Complementar: PLACA HOMENAGEM, MATERIAL PLACA AÇO INOX ESCOVADO, LARGURA DA PLACA 1 M, CARACTERÍSTICAS ADICIONAIS IMPRESSÃO EM SILK NA COR PRETA, CONFORME MODELO, ALTURA PLACA 1,58 M
Tratamento Diferenciado: Tipo I - Participação Exclusiva de ME/EPP
Aplicabilidade Decreto 7174: Não
Aplicabilidade Margem de Preferência: Não
Quantidade: 192
Unidade de fornecimento: Unidade
Valor Estimado: R$ 168,0000
Intervalo Mínimo entre Lances: -
Situação: Homologado

Adjudicado para: ARTSTICKER COMUNICACAO VISUAL EIRELI **, pelo melhor lance de** R$ 93,0000 **e a quantidade de** 192 **Unidade** .

Eventos do Item

Evento	Data	Nome	Observações
Adjudicado	04/11/2020 17:30:39	-	Adjudicação em grupo da proposta. Fornecedor: ARTSTICKER COMUNICACAO VISUAL EIRELI, CNPJ/CPF: 35.210.098/0001-96, Melhor lance: R$ 93,0000
Homologado	05/11/2020 14:01:30	CARLOS BRAGA DURANS	

Item: 18

Descrição: PLACA SINALIZADORA
Descrição Complementar: PLACA SINALIZADORA, MATERIAL ALUMÍNIO, TIPO REGULAMENTAÇÃO, FORMATO REDONDO, DIÂMETRO 50 CM, COR BRANCA/VERMELHA E PRETA, NORMAS TÉCNICAS RESOLUÇÃO CNT Nº 599/82
Tratamento Diferenciado: -
Aplicabilidade Decreto 7174: Não
Aplicabilidade Margem de Preferência: Não
Quantidade: 105
Unidade de fornecimento: Unidade
Valor Estimado: R$ 1.033,0000
Intervalo Mínimo entre Lances: -
Situação: Homologado

Adjudicado para: ARTSTICKER COMUNICACAO VISUAL EIRELI **, pelo melhor lance de** R$ 875,0000 **e a quantidade de** 105 **Unidade** .

Eventos do Item

Evento	Data	Nome	Observações
Adjudicado	04/11/2020 17:30:39	-	Adjudicação em grupo da proposta. Fornecedor: ARTSTICKER COMUNICACAO VISUAL EIRELI, CNPJ/CPF: 35.210.098/0001-96, Melhor lance: R$ 875,0000
Homologado	05/11/2020 14:01:45	CARLOS BRAGA DURANS	

Item: 19

Descrição: FAIXA DIVULGAÇÃO DE EVENTOS
Descrição Complementar: FAIXA DIVULGAÇÃO DE EVENTOS, MATERIAL LONA VINÍLICA, COMPRIMENTO 40 CM, LARGURA 70 CM, QUANTIDADE CORES 4/0, APLICAÇÃO EM EVENTOS, PARA DIVULGAÇÃO DE INFORMAÇÕES E PUBL I, CARACTERÍSTICAS ADICIONAIS IMPRESSÃO DIGITAL, BASTÃO COMPONTEIRAS E CORDA
Tratamento Diferenciado: Tipo I - Participação Exclusiva de ME/EPP
Aplicabilidade Decreto 7174: Não
Aplicabilidade Margem de Preferência: Não
Quantidade: 95
Unidade de fornecimento: Unidade
Valor Estimado: R$ 143,0000
Intervalo Mínimo entre Lances: -
Situação: Homologado

Adjudicado para: C A DE O NEVES **, pelo melhor lance de** R$ 51,9900 **e a quantidade de** 95 **Unidade** .

Eventos do Item

Evento	Data	Nome	Observações
Adjudicado	04/11/2020 17:30:39	-	Adjudicação em grupo da proposta. Fornecedor: C A DE O NEVES, CNPJ/CPF: 13.388.555/0001-02, Melhor lance: R$ 51,9900
Homologado	05/11/2020 14:01:58	CARLOS BRAGA DURANS	

Item: 20

Descrição: FAIXA DIVULGAÇÃO DE EVENTOS
Descrição Complementar: FAIXA DIVULGAÇÃO DE EVENTOS, MATERIAL LONA VINÍLICA, COMPRIMENTO 40 CM, LARGURA 70 CM, QUANTIDADE CORES 4/0, APLICAÇÃO EM EVENTOS, PARA DIVULGAÇÃO DE INFORMAÇÕES E PUBL I, CARACTERÍSTICAS ADICIONAIS IMPRESSÃO DIGITAL, BASTÃO COMPONTEIRAS E CORDA
Tratamento Diferenciado: Tipo I - Participação Exclusiva de ME/EPP
Aplicabilidade Decreto 7174: Não
Aplicabilidade Margem de Preferência: Não
Quantidade: 85
Unidade de fornecimento: Unidade
Valor Estimado: R$ 236,9500
Intervalo Mínimo entre Lances: -
Situação: Homologado

Adjudicado para: C A DE O NEVES **, pelo melhor lance de** R$ 99,9900 **e a quantidade de** 85 **Unidade** .

Eventos do Item

Evento	Data	Nome	Observações
Adjudicado	04/11/2020 17:30:39	-	Adjudicação em grupo da proposta. Fornecedor: C A DE O NEVES, CNPJ/CPF: 13.388.555/0001-02, Melhor lance: R$ 99,9900
Homologado	05/11/2020 14:02:12	CARLOS BRAGA DURANS	

Atenção: Clique em "Imprimir o Relatório" para visualizar a versão deste Termo para impressão.

MINISTÉRIO DA DEFESA
Comando da Aeronáutica
BASE AEREA DE RECIFE

Termo de Homologação do Pregão Eletrônico
Nº 00048/2020 (SRP)

Às 16:24 horas do dia 19 de novembro de 2020, após constatada a regularidade dos atos procedimentais, a autoridade competente, Sr. MARCELO FERREIRA PASCOAL, HOMOLOGA a adjudicação referente ao Processo nº 67230004247202014, Pregão nº 00048/2020.

Resultado da Homologação

Item: 1
Descrição: IMPRESSO ADESIVO DE USO GERAL
Descrição Complementar: ADESIVO IMPRESSO NA COR AMARELA EM PAPEL ADESIVO BRILHO, TAMANHO 4,5 X 8 CM. PEDIDO MÍNIMO: 500. GRN160001AU
Tratamento Diferenciado: Tipo I - Participação Exclusiva de ME/EPP
Aplicabilidade Decreto 7174: Não
Aplicabilidade Margem de Preferência: Não
Quantidade: 50
Unidade de fornecimento: Unidade
Valor Máximo Aceitável: R$ 0,5100
Intervalo Mínimo entre Lances: R$ 0,01
Situação: Homologado

Adjudicado para: AMAZONAS COMERCIO DE ADESIVOS E BRINDES LTDA **, pelo melhor lance de** R$ 0,1700 **e a quantidade de** 50 **Unidade** .

Eventos do Item

Evento	Data	Nome	Observações
Adjudicado	10/11/2020 11:01:19	-	Adjudicação em grupo da proposta. Fornecedor: AMAZONAS COMERCIO DE ADESIVOS E BRINDES LTDA, CNPJ/CPF: 11.383.230/0001-01, Melhor lance: R$ 0,1700
Homologado	19/11/2020 16:24:24	MARCELO FERREIRA PASCOAL	

Item: 2
Descrição: IMPRESSO ADESIVO DE USO GERAL
Descrição Complementar: ADESIVO IMPRESSO NA COR VERDE EM PAPEL ADESIVO BRILHO, TAMANHO 4,5 X 8 CM. PEDIDO MÍNIMO: 500. GRN160002AU
Tratamento Diferenciado: Tipo I - Participação Exclusiva de ME/EPP
Aplicabilidade Decreto 7174: Não
Aplicabilidade Margem de Preferência: Não
Quantidade: 50
Unidade de fornecimento: Unidade
Valor Máximo Aceitável: R$ 0,5100
Intervalo Mínimo entre Lances: R$ 0,01
Situação: Homologado

Adjudicado para: AMAZONAS COMERCIO DE ADESIVOS E BRINDES LTDA **, pelo melhor lance de** R$ 0,1700 **e a quantidade de** 50 **Unidade** .

Eventos do Item

Evento	Data	Nome	Observações
Adjudicado	10/11/2020 11:01:19	-	Adjudicação em grupo da proposta. Fornecedor: AMAZONAS COMERCIO DE ADESIVOS E BRINDES LTDA, CNPJ/CPF: 11.383.230/0001-01, Melhor lance: R$ 0,1700
Homologado	19/11/2020 16:24:34	MARCELO FERREIRA PASCOAL	

Item: 3
Descrição: IMPRESSO ADESIVO DE USO GERAL
Descrição Complementar: ADESIVO IMPRESSO NA COR VERMELHA EM PAPEL ADESIVO BRILHO, TAMANHO 4,5 X 8 CM. PEDIDO MÍNIMO: 500. GRN160003AU
Tratamento Diferenciado: Tipo I - Participação Exclusiva de ME/EPP
Aplicabilidade Decreto 7174: Não
Aplicabilidade Margem de Preferência: Não
Quantidade: 50
Unidade de fornecimento: Unidade
Valor Máximo Aceitável: R$ 0,5100
Intervalo Mínimo entre Lances: R$ 0,01
Situação: Homologado

Adjudicado para: D´COLAR GRAFICA E ETIQUETAS EIRELI **, pelo melhor lance de** R$ 0,1800 **e a quantidade de** 50 **Unidade** .

Eventos do Item

Evento	Data	Nome	Observações
Adjudicado	10/11/2020 11:01:19	-	Adjudicação em grupo da proposta. Fornecedor: D´COLAR GRAFICA E ETIQUETAS EIRELI, CNPJ/CPF: 16.640.717/0001-38, Melhor lance: R$ 0,1800
Homologado	19/11/2020 16:24:45	MARCELO FERREIRA PASCOAL	

Item: 4
Descrição: IMPRESSO ADESIVO DE USO GERAL
Descrição Complementar: ADESIVO LIXO COMUM, ADESIVO PLÁSTICO, TAMANHO 20 CM X 20 CM, IMPRESSÃO 1 COR. GRN160004AU
Tratamento Diferenciado: Tipo I - Participação Exclusiva de ME/EPP
Aplicabilidade Decreto 7174: Não
Aplicabilidade Margem de Preferência: Não
Quantidade: 175
Unidade de fornecimento: Unidade
Valor Máximo Aceitável: R$ 2,5200
Intervalo Mínimo entre Lances: R$ 0,01
Situação: Homologado

Adjudicado para: DIGIFLEX GRAFICA E ETIQUETAS EIRELI **, pelo melhor lance de** R$ 1,2000 **e a quantidade de** 175 **Unidade** .

Eventos do Item

Evento	Data	Nome	Observações
Adjudicado	10/11/2020 11:01:20	-	Adjudicação em grupo da proposta. Fornecedor: DIGIFLEX GRAFICA E ETIQUETAS EIRELI, CNPJ/CPF: 31.709.675/0001-38, Melhor lance: R$ 1,2000
Homologado	19/11/2020 16:24:58	MARCELO FERREIRA PASCOAL	

Item: 5

Descrição: IMPRESSO ADESIVO DE USO GERAL
Descrição Complementar: ADESIVO LIXO INFECTANTE, ADESIVO PLÁSTICO, TAMANHO 20 CM X 20 CM, IMPRESSÃO 1 COR. GRN160005AU
Tratamento Diferenciado: Tipo I - Participação Exclusiva de ME/EPP
Aplicabilidade Decreto 7174: Não
Aplicabilidade Margem de Preferência: Não
Quantidade: 305
Unidade de fornecimento: Unidade
Valor Máximo Aceitável: R$ 2,5200
Intervalo Mínimo entre Lances: R$ 0,01
Situação: Homologado

Adjudicado para: M. L. ELIAS COMERCIO E SERVICOS GRAFICOS **, pelo melhor lance de** R$ 1,0500 **e a quantidade de** 305 **Unidade** .

Eventos do Item

Evento	Data	Nome	Observações
Adjudicado	10/11/2020 11:01:20	-	Adjudicação em grupo da proposta. Fornecedor: M. L. ELIAS COMERCIO E SERVICOS GRAFICOS, CNPJ/CPF: 12.509.616/0001-71, Melhor lance: R$ 1,0500
Homologado	19/11/2020 16:25:10	MARCELO FERREIRA PASCOAL	

Item: 6

Descrição: IMPRESSO ADESIVO DE USO GERAL
Descrição Complementar: ADESIVO RESÍDUO QUÍMICO, ADESIVO BRILHO, TAMANHO 20 CM X 20 CM, IMPRESSÃO 1 COR. GRN160006AU
Tratamento Diferenciado: Tipo I - Participação Exclusiva de ME/EPP
Aplicabilidade Decreto 7174: Não
Aplicabilidade Margem de Preferência: Não
Quantidade: 50
Unidade de fornecimento: Unidade
Valor Máximo Aceitável: R$ 2,5200
Intervalo Mínimo entre Lances: R$ 0,01
Situação: Homologado

Adjudicado para: M. L. ELIAS COMERCIO E SERVICOS GRAFICOS **, pelo melhor lance de** R$ 1,0500 **e a quantidade de** 50 **Unidade** .

Eventos do Item

Evento	Data	Nome	Observações
Adjudicado	10/11/2020 11:01:21	-	Adjudicação em grupo da proposta. Fornecedor: M. L. ELIAS COMERCIO E SERVICOS GRAFICOS, CNPJ/CPF: 12.509.616/0001-71, Melhor lance: R$ 1,0500
Homologado	19/11/2020 16:25:22	MARCELO FERREIRA PASCOAL	

Item: 7

Descrição: IMPRESSO ADESIVO DE USO GERAL
Descrição Complementar: ADESIVOS 20 CM X 15 CM PLÁSTICOS LEITOSO. GRN160007AU
Tratamento Diferenciado: Tipo I - Participação Exclusiva de ME/EPP
Aplicabilidade Decreto 7174: Não
Aplicabilidade Margem de Preferência: Não
Quantidade: 830
Unidade de fornecimento: Unidade
Valor Máximo Aceitável: R$ 1,3600
Intervalo Mínimo entre Lances: R$ 0,01
Situação: Homologado

Adjudicado para: M. L. ELIAS COMERCIO E SERVICOS GRAFICOS **, pelo melhor lance de** R$ 0,7000 **e a quantidade de** 830 **Unidade** .

Eventos do Item

Evento	Data	Nome	Observações
Adjudicado	10/11/2020 11:01:21	-	Adjudicação em grupo da proposta. Fornecedor: M. L. ELIAS COMERCIO E SERVICOS GRAFICOS, CNPJ/CPF: 12.509.616/0001-71, Melhor lance: R$ 0,7000
Homologado	19/11/2020 16:25:33	MARCELO FERREIRA PASCOAL	

Item: 8

Descrição: IMPRESSO ADESIVO DE USO GERAL
Descrição Complementar: ADESIVOS CONTENDO DOM DA OM COLORIDO, CONFORME MODELO NO TAMANHO 12 CM X 8 CM. GRN160008AU
Tratamento Diferenciado: Tipo I - Participação Exclusiva de ME/EPP
Aplicabilidade Decreto 7174: Não
Aplicabilidade Margem de Preferência: Não
Quantidade: 935
Unidade de fornecimento: Unidade
Valor Máximo Aceitável: R$ 1,3600
Intervalo Mínimo entre Lances: R$ 0,01
Situação: Homologado

Adjudicado para: M. L. ELIAS COMERCIO E SERVICOS GRAFICOS **, pelo melhor lance de** R$ 0,5000 **e a quantidade de** 935 **Unidade** .

Eventos do Item

Evento	Data	Nome	Observações
Adjudicado	10/11/2020 11:01:22	-	Adjudicação em grupo da proposta. Fornecedor: M. L. ELIAS COMERCIO E SERVICOS GRAFICOS, CNPJ/CPF: 12.509.616/0001-71, Melhor lance: R$ 0,5000
Homologado	19/11/2020 16:25:47	MARCELO FERREIRA PASCOAL	

Item: 9

Descrição: IMPRESSO ADESIVO DE USO GERAL
Descrição Complementar: ADESIVOS DE IDENTIFICAÇÃO, COM FORNECIMENTO DE MATERIAL, PARA CONTROLE DOS VEÍCULOS DA GUARNIÇÃO DE RECIFE, TRANSPARENTE COM COLA NA PARTE FRONTAL, MEDINDO 9 CM DE ALTURA X 6,0 CM DE LARGURA, COM A IMPRESSÃO DIGITAL DE UM RETÂNGULO, O QUAL CONTERÁ NA PARTE SUPERIOR AS LETRAS RF NA FONTE ARIAL NA COR BRANCA EM NEGRITO, LOGO ABAIXO A NUMERAÇÃO SEQUENCIAL E DEPOIS AS FAIXAS NAS CORES VERMELHA, AMARELA, VERDE, VERDE CLARO E AZUL NA SEQUÊNCIA. GRN160009AU
Tratamento Diferenciado: Tipo I - Participação Exclusiva de ME/EPP
Aplicabilidade Decreto 7174: Não
Aplicabilidade Margem de Preferência: Não
Quantidade: 4.450
Unidade de fornecimento: Unidade
Valor Máximo Aceitável: R$ 1,7200
Intervalo Mínimo entre Lances: R$ 0,01
Situação: Homologado

Adjudicado para: ROGER ANDRE BRAUN **, pelo melhor lance de** R$ 0,3900 **e a quantidade de** 4.450 **Unidade** .

Eventos do Item

Evento	Data	Nome	Observações
Adjudicado	10/11/2020 11:01:22	-	Adjudicação em grupo da proposta. Fornecedor: ROGER ANDRE BRAUN, CNPJ/CPF: 29.253.577/0001-97, Melhor lance: R$ 0,3900
Homologado	19/11/2020 16:26:02	MARCELO FERREIRA PASCOAL	

Item: 10

Descrição: IMPRESSO ADESIVO DE USO GERAL
Descrição Complementar: ADESIVOS PLÁSTICOS LEITOSO CONTENDO DOM DA OM COLORIDO, TAMANHO GRANDE 80 CM X 60 CM. PEDIDO MÍNIMO: 1. GRN160011AU
Tratamento Diferenciado: Tipo I - Participação Exclusiva de ME/EPP
Aplicabilidade Decreto 7174: Não
Aplicabilidade Margem de Preferência: Não
Quantidade: 155
Unidade de fornecimento: Unidade
Valor Máximo Aceitável: R$ 17,2000
Intervalo Mínimo entre Lances: R$ 0,01
Situação: Homologado

Adjudicado para: DIGIFLEX GRAFICA E ETIQUETAS EIRELI **, pelo melhor lance de** R$ 7,2000 **e a quantidade de** 155 **Unidade** .

Eventos do Item

Evento	Data	Nome	Observações
Adjudicado	10/11/2020 11:01:22	-	Adjudicação em grupo da proposta. Fornecedor: DIGIFLEX GRAFICA E ETIQUETAS EIRELI, CNPJ/CPF: 31.709.675/0001-38, Melhor lance: R$ 7,2000
Homologado	19/11/2020 16:26:17	MARCELO FERREIRA PASCOAL	

Item: 11

Descrição: IMPRESSO ADESIVO DE USO GERAL
Descrição Complementar: ADESIVOS, COM FORNECIMENTO DE MATERIAL, PARA CONTROLE ANUAL TRANSPARENTE COM COLA NA PARTE FRONTAL, MEDINDO 4,5 CM DE ALTURA X 6,0 CM DE LARGURA, COM A IMPRESSÃO DIGITAL DE UM CÍRCULO NA COR AZUL DE 3,5 CM DE DIÂMETRO QUE POSSUIRÁ UMA ELÍPSE DE EIXO MAIOR (4,4 CM) NO EIXO Y, EIXO MENOR (2,4 CM) NO EIXO X NA COR AMARELA, CONTENDO O NÚMERO (DEZESSETE) NA FONTE TIMES NEW ROMAN NA COR PRETA EM NEGRITO. GRN160010AU
Tratamento Diferenciado: Tipo I - Participação Exclusiva de ME/EPP
Aplicabilidade Decreto 7174: Não
Aplicabilidade Margem de Preferência: Não
Quantidade: 1.650
Unidade de fornecimento: Unidade
Valor Máximo Aceitável: R$ 1,7200
Intervalo Mínimo entre Lances: R$ 0,01
Situação: Homologado

Adjudicado para: AMAZONAS COMERCIO DE ADESIVOS E BRINDES LTDA **, pelo melhor lance de** R$ 0,6500 **e a quantidade de** 1.650 **Unidade** .

Eventos do Item

Evento	Data	Nome	Observações
Adjudicado	10/11/2020 11:01:23	-	Adjudicação em grupo da proposta. Fornecedor: AMAZONAS COMERCIO DE ADESIVOS E BRINDES LTDA, CNPJ/CPF: 11.383.230/0001-01, Melhor lance: R$ 0,6500
Homologado	19/11/2020 16:26:33	MARCELO FERREIRA PASCOAL	

Item: 12

Descrição: IMPRESSO ADESIVO DE USO GERAL
Descrição Complementar: ADESIVOS, TIPO PAPEL, COLORIDO, LEITOSO/TRANSPARENTE - DIMENSÃO: FOLHA A4 PEDIDO MÍNIMO: 4. GRN160012AU
Tratamento Diferenciado: Tipo I - Participação Exclusiva de ME/EPP
Aplicabilidade Decreto 7174: Não
Aplicabilidade Margem de Preferência: Não
Quantidade: 140
Unidade de fornecimento: Unidade
Valor Máximo Aceitável: R$ 2,8400
Intervalo Mínimo entre Lances: R$ 0,01
Situação: Homologado

Adjudicado para: MARIA L CAMINHA DA SILVA **, pelo melhor lance de** R$ 2,3000 **e a quantidade de** 140 **Unidade** .

Eventos do Item

Evento	Data	Nome	Observações
Adjudicado	10/11/2020 11:01:23	-	Adjudicação em grupo da proposta. Fornecedor: MARIA L CAMINHA DA SILVA, CNPJ/CPF: 18.658.386/0001-99, Melhor lance: R$ 2,3000
Homologado	19/11/2020 16:26:45	MARCELO FERREIRA PASCOAL	

Item: 13

Descrição: IMPRESSO ADESIVO DE USO GERAL

Descrição Complementar: ADESIVOS, TIPO PLÁSTICO, COLORIDO, LEITOSO/TRANSPARENTE - DIMENSÃO: 35 CM LARGURA X 10 CM ALTURA . PEDIDO MÍNIMO: 1. GRN160013AU
Tratamento Diferenciado: Tipo I - Participação Exclusiva de ME/EPP
Aplicabilidade Decreto 7174: Não
Aplicabilidade Margem de Preferência: Não
Quantidade: 120
Unidade de fornecimento: Unidade
Valor Máximo Aceitável: R$ 11,8800
Intervalo Mínimo entre Lances: R$ 0,01
Situação: Homologado

Adjudicado para: D´COLAR GRAFICA E ETIQUETAS EIRELI **, pelo melhor lance de** R$ 4,5800 **e a quantidade de** 120 **Unidade** .

Eventos do Item

Evento	Data	Nome	Observações
Adjudicado	10/11/2020 11:01:24	-	Adjudicação em grupo da proposta. Fornecedor: D´COLAR GRAFICA E ETIQUETAS EIRELI, CNPJ/CPF: 16.640.717/0001-38, Melhor lance: R$ 4,5800
Homologado	19/11/2020 16:27:00	MARCELO FERREIRA PASCOAL	

Item: 14
Descrição: IMPRESSO ADESIVO DE USO GERAL
Descrição Complementar: ADESIVOS, TIPO PLÁSTICO, COLORIDO, LEITOSO/TRANSPARENTE - DIMENSÃO: FOLHA A4. PEDIDO MÍNIMO: 2. GRN160014AU
Tratamento Diferenciado: Tipo I - Participação Exclusiva de ME/EPP
Aplicabilidade Decreto 7174: Não
Aplicabilidade Margem de Preferência: Não
Quantidade: 80
Unidade de fornecimento: Unidade
Valor Máximo Aceitável: R$ 11,8800
Intervalo Mínimo entre Lances: R$ 0,01
Situação: Homologado

Adjudicado para: D´COLAR GRAFICA E ETIQUETAS EIRELI **, pelo melhor lance de** R$ 4,5700 **e a quantidade de** 80 **Unidade** .

Eventos do Item

Evento	Data	Nome	Observações
Adjudicado	10/11/2020 11:01:24	-	Adjudicação em grupo da proposta. Fornecedor: D´COLAR GRAFICA E ETIQUETAS EIRELI, CNPJ/CPF: 16.640.717/0001-38, Melhor lance: R$ 4,5700
Homologado	19/11/2020 16:27:11	MARCELO FERREIRA PASCOAL	

Item: 15
Descrição: IMPRESSO PADRONIZADO
Descrição Complementar: IMPRESSO PADRONIZADO, MATERIAL PAPEL OFFSET, TIPO APOSTILA, GRAMATURA 75 G/M2,COMPRIMENTO 295 MM, LARGURA 21 CM, COR 1/1, CARACTERÍSTICAS ADICIONAIS CAPA EM4/0 CORES, MATERIAL CAPA PAPEL SUPREMO, GRAMATURA CAPA 250 G/M2, QUANTIDADE PÁGINAS 375
Tratamento Diferenciado: Tipo I - Participação Exclusiva de ME/EPP
Aplicabilidade Decreto 7174: Não
Aplicabilidade Margem de Preferência: Não
Quantidade: 1.050
Unidade de fornecimento: Unidade
Valor Máximo Aceitável: R$ 32,0700
Intervalo Mínimo entre Lances: R$ 0,01
Situação: Homologado

Adjudicado para: RICARDO GOMES DA SILVA **, pelo melhor lance de** R$ 22,4000 **e a quantidade de** 1.050 **Unidade** .

Eventos do Item

Evento	Data	Nome	Observações
Adjudicado	10/11/2020 11:01:25	-	Adjudicação em grupo da proposta. Fornecedor: RICARDO GOMES DA SILVA, CNPJ/CPF: 05.080.790/0001-86, Melhor lance: R$ 22,4000
Homologado	19/11/2020 16:27:23	MARCELO FERREIRA PASCOAL	

Item: 16
Descrição: LONA
Descrição Complementar: LONA, MATERIAL POLIPROPILENO, APLICAÇÃO BANNER, COR BRANCA, LARGURA 1,20 M, TIPO IMPERMEÁVEL, COMPRIMENTO 0,90 M
Tratamento Diferenciado: Tipo I - Participação Exclusiva de ME/EPP
Aplicabilidade Decreto 7174: Não
Aplicabilidade Margem de Preferência: Não
Quantidade: 260
Unidade de fornecimento: Metro quadrado
Valor Máximo Aceitável: R$ 48,1300
Intervalo Mínimo entre Lances: R$ 0,01
Situação: Homologado

Adjudicado para: M. L. ELIAS COMERCIO E SERVICOS GRAFICOS **, pelo melhor lance de** R$ 26,0000 **e a quantidade de** 260 **Metro quadrado** .

Eventos do Item

Evento	Data	Nome	Observações
Adjudicado	10/11/2020 11:01:25	-	Adjudicação em grupo da proposta. Fornecedor: M. L. ELIAS COMERCIO E SERVICOS GRAFICOS, CNPJ/CPF: 12.509.616/0001-71, Melhor lance: R$ 26,0000
Homologado	19/11/2020 16:27:35	MARCELO FERREIRA PASCOAL	

Item: 17
Descrição: LONA
Descrição Complementar: LONA, MATERIAL POLIPROPILENO, APLICAÇÃO BANNER, COR BRANCA, LARGURA 3 M, CARACTERÍSTICAS ADICIONAIS BASTÃO E CORDÃO BRANCO, COMPRIMENTO 2 M
Tratamento Diferenciado: Tipo I - Participação Exclusiva de ME/EPP
Aplicabilidade Decreto 7174: Não
Aplicabilidade Margem de Preferência: Não
Quantidade: 490
Unidade de fornecimento: Metro quadrado
Valor Máximo Aceitável: R$ 63,0900
Intervalo Mínimo entre Lances: R$ 0,01
Situação: Homologado

Adjudicado para: M. L. ELIAS COMERCIO E SERVICOS GRAFICOS **, pelo melhor lance de** R$ 26,0000 **e a quantidade de** 490 **Metro quadrado** .

Eventos do Item

Evento	Data	Nome	Observações
Adjudicado	10/11/2020 11:01:26	-	Adjudicação em grupo da proposta. Fornecedor: M. L. ELIAS COMERCIO E SERVICOS GRAFICOS, CNPJ/CPF: 12.509.616/0001-71, Melhor lance: R$ 26,0000
Homologado	19/11/2020 16:27:49	MARCELO FERREIRA PASCOAL	

Item: 18

Descrição: LONA
Descrição Complementar: LONA, MATERIAL POLIPROPILENO, APLICAÇÃO BANNER, COR BRANCA, LARGURA 3 M, CARACTERÍSTICAS ADICIONAIS BASTÃO E CORDÃO BRANCO, COMPRIMENTO 2 M
Tratamento Diferenciado: Tipo I - Participação Exclusiva de ME/EPP
Aplicabilidade Decreto 7174: Não
Aplicabilidade Margem de Preferência: Não
Quantidade: 310
Unidade de fornecimento: Metro quadrado
Valor Máximo Aceitável: R$ 34,9300
Intervalo Mínimo entre Lances: R$ 0,01
Situação: Homologado

Adjudicado para: M. L. ELIAS COMERCIO E SERVICOS GRAFICOS **, pelo melhor lance de** R$ 25,0000 **e a quantidade de** 310 **Metro quadrado** .

Eventos do Item

Evento	Data	Nome	Observações
Adjudicado	10/11/2020 11:01:26	-	Adjudicação em grupo da proposta. Fornecedor: M. L. ELIAS COMERCIO E SERVICOS GRAFICOS, CNPJ/CPF: 12.509.616/0001-71, Melhor lance: R$ 25,0000
Homologado	19/11/2020 16:28:00	MARCELO FERREIRA PASCOAL	

Item: 19

Descrição: IMPRESSO PADRONIZADO
Descrição Complementar: IMPRESSO PADRONIZADO, MATERIAL PAPEL OFSETE, TIPO BLOCO, GRAMATURA 75 G/M2, COMPRIMENTO 21 CM, LARGURA 16 CM, COR BRANCA, CARACTERÍSTICAS ADICIONAIS IMPRESSÃO OFF-SET UMA FACE
Tratamento Diferenciado: Tipo I - Participação Exclusiva de ME/EPP
Aplicabilidade Decreto 7174: Não
Aplicabilidade Margem de Preferência: Não
Quantidade: 980
Unidade de fornecimento: Unidade
Valor Máximo Aceitável: R$ 14,3000
Intervalo Mínimo entre Lances: R$ 0,01
Situação: Homologado

Adjudicado para: D F S DE MELO LOPES **, pelo melhor lance de** R$ 2,7000 **e a quantidade de** 980 **Unidade** .

Eventos do Item

Evento	Data	Nome	Observações
Adjudicado	10/11/2020 11:01:26	-	Adjudicação em grupo da proposta. Fornecedor: D F S DE MELO LOPES, CNPJ/CPF: 30.223.908/0001-25, Melhor lance: R$ 2,7000
Homologado	19/11/2020 16:28:15	MARCELO FERREIRA PASCOAL	

Item: 20

Descrição: IMPRESSO PADRONIZADO
Descrição Complementar: IMPRESSO PADRONIZADO, MATERIAL PAPEL SULFITE, TIPO BLOCO, GRAMATURA 75 G/M2, COMPRIMENTO 20 CM, LARGURA 16 CM, COR PRÊTO E BRANCO, CARACTERÍSTICAS ADICIONAIS CONFORME MODELO DO ÓRGÃO, QUANTIDADE PÁGINAS 50
Tratamento Diferenciado: Tipo I - Participação Exclusiva de ME/EPP
Aplicabilidade Decreto 7174: Não
Aplicabilidade Margem de Preferência: Não
Quantidade: 500
Unidade de fornecimento: Unidade
Valor Máximo Aceitável: R$ 4,5800
Intervalo Mínimo entre Lances: R$ 0,01
Situação: Homologado

Adjudicado para: D F S DE MELO LOPES **, pelo melhor lance de** R$ 1,8000 **e a quantidade de** 500 **Unidade** .

Eventos do Item

Evento	Data	Nome	Observações
Adjudicado	10/11/2020 11:01:27	-	Adjudicação em grupo da proposta. Fornecedor: D F S DE MELO LOPES, CNPJ/CPF: 30.223.908/0001-25, Melhor lance: R$ 1,8000
Homologado	19/11/2020 16:28:29	MARCELO FERREIRA PASCOAL	

Atenção: Clique em "Imprimir o Relatório" para visualizar a versão deste Termo para impressão.

Imprimir o Relatório

Próxima Página | Ir para Página

Voltar

MINISTÉRIO DA INFRAESTRUTURA
SECRETARIA EXECUTIVA
SUBSECRETARIA DE PLANEJAMENTO, ORÇAMENTO E ADMINISTRAÇÃO
COORDENACAO GERAL DE RECURSOS LOGISTICOS

Termo de Homologação do Pregão Eletrônico
Nº 00014/2020 (SRP)

Às 17:40 horas do dia 17 de novembro de 2020, após constatada a regularidade dos atos procedimentais, a autoridade competente, Sr. NERYLSON LIMA DA SILVA, HOMOLOGA a adjudicação referente ao Processo nº 50000054749201963, Pregão nº 00014/2020.

Resultado da Homologação

GRUPO 1
Tratamento Diferenciado: Tipo I - Participação Exclusiva de ME/EPP
Aplicabilidade Margem de Preferência: Não
Critério de Valor: R$ 52.697,2300
Situação: Homologado

Adjudicado para: LISANDRO TAVARES DE SOUSA EIRELI **, pelo melhor lance de** R$ 23.922,4232 **, com valor negociado a** R$ 23.850,0800 .

Itens do grupo:

- 1 - Cartazes em Geral
- 2 - Gráfico - Confecção Selo / Convite / Impressos / CertificadoEnvelope
- 3 - Gráfico - Confecção Selo / Convite / Impressos / CertificadoEnvelope
- 4 - Confecção de Crachás
- 5 - Gráfico - Confecção Selo / Convite / Impressos / CertificadoEnvelope
- 6 - Gráfico - Confecção Selo / Convite / Impressos / CertificadoEnvelope
- 7 - Gráfico - Confecção Selo / Convite / Impressos / CertificadoEnvelope
- 8 - Edição / Impressão Obras Públicas - Livro / Revista / Perió-dico
- 9 - Gráfico - Confecção Selo / Convite / Impressos / CertificadoEnvelope
- 10 - Gráfico - Impressos / Plastificação / Acabamento

GRUPO 2
Tratamento Diferenciado: -
Aplicabilidade Margem de Preferência: Não
Critério de Valor: R$ 116.783,5000
Situação: Homologado

Adjudicado para: GRAFICA EDITORA FORMULARIOS CONTINUOS E ETIQUETAS F & F **, pelo melhor lance de** R$ 53.605,0000 .

Itens do grupo:

- 11 - Gráfico - Confecção Selo / Convite / Impressos / CertificadoEnvelope
- 12 - Gráfico - Impressos / Plastificação / Acabamento
- 13 - Gráfico - Confecção Selo / Convite / Impressos / CertificadoEnvelope
- 14 - Edição / Impressão Obras Públicas - Livro / Revista / Perió-dico
- 15 - Edição / Impressão Obras Públicas - Livro / Revista / Perió-dico

GRUPO 3
Tratamento Diferenciado: Tipo I - Participação Exclusiva de ME/EPP
Aplicabilidade Margem de Preferência: Não
Critério de Valor: R$ 40.420,5800
Situação: Homologado

Adjudicado para: D´COLAR GRAFICA E ETIQUETAS EIRELI **, pelo melhor lance de** R$ 16.668,0000 .

Itens do grupo:

- 16 - Gráfico - Impressos / Plastificação / Acabamento
- 17 - Gráfico - Impressos / Plastificação / Acabamento
- 18 - Gráfico - Confecção Selo / Convite / Impressos / CertificadoEnvelope
- 19 - Confecção de Faixas
- 20 - Confecção de Artefato Texteis / Couro / Borracha / Lona

GRUPO 4
Tratamento Diferenciado: Tipo I - Participação Exclusiva de ME/EPP
Aplicabilidade Margem de Preferência: Não
Critério de Valor: R$ 29.412,0000
Situação: Homologado

Adjudicado para: BOSSA TURISMO, EVENTOS E COMUNICACAO CORPORATIVA EIRELI **, pelo melhor lance de** R$ 29.412,0000 .

Itens do grupo:

- 21 - Confecção Placa Comemorativa
- 22 - Confecção Placa Comemorativa

Item: 1 - GRUPO 1
Descrição: Cartazes em Geral
Descrição Complementar: Cartaz - Especificação: Formato A3, Color, Papel 120g. Unidade de Fornecimento: Unidade.
Tratamento Diferenciado: Tipo I - Participação Exclusiva de ME/EPP
Aplicabilidade Margem de Preferência: Não
Quantidade: 173
Unidade de fornecimento: Unidade
Valor Máximo Aceitável: R$ 3,5500
Intervalo Mínimo entre Lances: R$ 0,05
Situação: Homologado

Adjudicado para: LISANDRO TAVARES DE SOUSA EIRELI **, pelo melhor lance de** R$ 1,3270 **, com valor negociado a** R$ 1,3200 **e a quantidade de** 173 **Unidade** .

Eventos do Item

Evento	Data	Nome	Observações
Adjudicado	20/10/2020 14:41:54	-	Adjudicação individual da proposta. Fornecedor:LISANDRO TAVARES DE SOUSA EIRELI, CNPJ/CPF:13.331.928/0001-09, Melhor lance : R$ 1,3270, Valor Negociado : R$ 1,3200
Homologado	17/11/2020 17:40:37	NERYLSON LIMA DA SILVA	

Item: 2 - GRUPO 1
Descrição: Gráfico - Confecção Selo / Convite / Impressos / CertificadoEnvelope
Descrição Complementar: Certificado/Diploma - Especificação: Papel A4, vergê, casca de ovo ou outro papel especial, gramatura 130g ou superior. Unidade de Fornecimento: unidade.
Tratamento Diferenciado: Tipo I - Participação Exclusiva de ME/EPP
Aplicabilidade Margem de Preferência: Não
Quantidade: 3.520
Unidade de fornecimento: Unidade
Valor Máximo Aceitável: R$ 1,8400
Intervalo Mínimo entre Lances: R$ 0,05
Situação: Homologado

Adjudicado para: LISANDRO TAVARES DE SOUSA EIRELI **, pelo melhor lance de** R$ 0,7318 **, com valor negociado a** R$ 0,7300 **e a quantidade de** 3.520 **Unidade** .

Eventos do Item

Evento	Data	Nome	Observações
Adjudicado	20/10/2020 14:41:54	-	Adjudicação individual da proposta. Fornecedor:LISANDRO TAVARES DE SOUSA EIRELI, CNPJ/CPF:13.331.928/0001-09, Melhor lance : R$ 0,7318, Valor Negociado : R$ 0,7300
Homologado	17/11/2020 17:40:37	NERYLSON LIMA DA SILVA	

Item: 3 - GRUPO 1
Descrição: Gráfico - Confecção Selo / Convite / Impressos / CertificadoEnvelope
Descrição Complementar: Convite com envelope - Especificação: Formato A4 dobrado, 1 dobra tipo canoa Papel couchê fosco 230 gramas + Bopp; Impressão 4/4 cores; 1 folha A4 por impressão (frente e verso). Envelope: Tamanho 32x44cm, Papel cartão. Unidade de fornecimento: unidade.
Tratamento Diferenciado: Tipo I - Participação Exclusiva de ME/EPP
Aplicabilidade Margem de Preferência: Não
Quantidade: 2.400
Unidade de fornecimento: Unidade
Valor Máximo Aceitável: R$ 4,0000
Intervalo Mínimo entre Lances: R$ 0,05
Situação: Homologado

Adjudicado para: LISANDRO TAVARES DE SOUSA EIRELI **, pelo melhor lance de** R$ 1,6762 **, com valor negociado a** R$ 1,6700 **e a quantidade de** 2.400 **Unidade** .

Eventos do Item

Evento	Data	Nome	Observações
Adjudicado	20/10/2020 14:41:54	-	Adjudicação individual da proposta. Fornecedor:LISANDRO TAVARES DE SOUSA EIRELI, CNPJ/CPF:13.331.928/0001-09, Melhor lance : R$ 1,6762, Valor Negociado : R$ 1,6700
Homologado	17/11/2020 17:40:37	NERYLSON LIMA DA SILVA	

Item: 4 - GRUPO 1
Descrição: Confecção de Crachás
Descrição Complementar: Crachá com cordão - Especificação: Papel off-set 240g, diagramação, arte-final, fotolito, prova e impressão. Medida 105x175mm. Cordão: confeccionado em fios nylon, na cor branca, com ponteira de metal para encaixe, largura de 2mm e comprimento de 80cm. Unidade de fornecimento: unidade.
Tratamento Diferenciado: Tipo I - Participação Exclusiva de ME/EPP
Aplicabilidade Margem de Preferência: Não
Quantidade: 500
Unidade de fornecimento: Unidade
Valor Máximo Aceitável: R$ 1,3600
Intervalo Mínimo entre Lances: R$ 0,01
Situação: Homologado

Adjudicado para: LISANDRO TAVARES DE SOUSA EIRELI **, pelo melhor lance de** R$ 1,0447 **, com valor negociado a** R$ 1,0400 **e a quantidade de** 500 **Unidade** .

Eventos do Item

Evento	Data	Nome	Observações
Adjudicado	20/10/2020 14:41:54	-	Adjudicação individual da proposta. Fornecedor:LISANDRO TAVARES DE SOUSA EIRELI, CNPJ/CPF:13.331.928/0001-09, Melhor lance : R$ 1,0447, Valor Negociado : R$ 1,0400
Homologado	17/11/2020 17:40:37	NERYLSON LIMA DA SILVA	

Item: 5 - GRUPO 1

Descrição: Gráfico - Confecção Selo / Convite / Impressos / CertificadoEnvelope
Descrição Complementar: Flyer - Especificação: Tamanho: 10x15cm, Papel couchê fosco 120 gramas + Bopp; Impressão 4/4 cores. Unidade de fornecimento: unidade.
Tratamento Diferenciado: Tipo I - Participação Exclusiva de ME/EPP
Aplicabilidade Margem de Preferência: Não
Quantidade: 1.700
Unidade de fornecimento: Unidade
Valor Máximo Aceitável: R$ 0,5400
Intervalo Mínimo entre Lances: R$ 0,01
Situação: Homologado

Adjudicado para: LISANDRO TAVARES DE SOUSA EIRELI **, pelo melhor lance de** R$ 0,3533 **, com valor negociado a** R$ 0,3500 **e a quantidade de** 1.700 **Unidade** .

Eventos do Item

Evento	Data	Nome	Observações
Adjudicado	20/10/2020 14:41:54	-	Adjudicação individual da proposta. Fornecedor:LISANDRO TAVARES DE SOUSA EIRELI, CNPJ/CPF:13.331.928/0001-09, Melhor lance : R$ 0,3533, Valor Negociado : R$ 0,3500
Homologado	17/11/2020 17:40:37	NERYLSON LIMA DA SILVA	

Item: 6 - GRUPO 1

Descrição: Gráfico - Confecção Selo / Convite / Impressos / CertificadoEnvelope
Descrição Complementar: Folder - Tipo 1 - Especificação: Impressão em formato A4 dobrado, 1 dobra tipo canoa grampeado; Papel couchê fosco 180 gramas + Bopp; Impressão 4/4 cores; 2 folhas A4 por impressão. Unidade de fornecimento: unidade.
Tratamento Diferenciado: Tipo I - Participação Exclusiva de ME/EPP
Aplicabilidade Margem de Preferência: Não
Quantidade: 1.500
Unidade de fornecimento: Unidade
Valor Máximo Aceitável: R$ 2,8400
Intervalo Mínimo entre Lances: R$ 0,05
Situação: Homologado

Adjudicado para: LISANDRO TAVARES DE SOUSA EIRELI **, pelo melhor lance de** R$ 1,0440 **, com valor negociado a** R$ 1,0400 **e a quantidade de** 1.500 **Unidade** .

Eventos do Item

Evento	Data	Nome	Observações
Adjudicado	20/10/2020 14:41:54	-	Adjudicação individual da proposta. Fornecedor:LISANDRO TAVARES DE SOUSA EIRELI, CNPJ/CPF:13.331.928/0001-09, Melhor lance : R$ 1,0440, Valor Negociado : R$ 1,0400
Homologado	17/11/2020 17:40:37	NERYLSON LIMA DA SILVA	

Item: 7 - GRUPO 1

Descrição: Gráfico - Confecção Selo / Convite / Impressos / CertificadoEnvelope
Descrição Complementar: Folder - Tipo 2 - Especificação: Impressão em formato A4 dobrado, 2 dobras tipo canoa; Papel couchê fosco 180 gramas + Bopp; Impressão 4/4 cores; 1 folha A4 por impressão (frente e verso).
Tratamento Diferenciado: Tipo I - Participação Exclusiva de ME/EPP
Aplicabilidade Margem de Preferência: Não
Quantidade: 5.264
Unidade de fornecimento: Unidade
Valor Máximo Aceitável: R$ 0,7700
Intervalo Mínimo entre Lances: R$ 0,01
Situação: Homologado

Adjudicado para: LISANDRO TAVARES DE SOUSA EIRELI **, pelo melhor lance de** R$ 0,5833 **, com valor negociado a** R$ 0,5800 **e a quantidade de** 5.264 **Unidade** .

Eventos do Item

Evento	Data	Nome	Observações
Adjudicado	20/10/2020 14:41:54	-	Adjudicação individual da proposta. Fornecedor:LISANDRO TAVARES DE SOUSA EIRELI, CNPJ/CPF:13.331.928/0001-09, Melhor lance : R$ 0,5833, Valor Negociado : R$ 0,5800
Homologado	17/11/2020 17:40:37	NERYLSON LIMA DA SILVA	

Item: 8 - GRUPO 1

Descrição: Edição / Impressão Obras Públicas - Livro / Revista / Perió-dico
Descrição Complementar: Livreto/Manual - Especificação: Impressão em formato A4 dobrado, 1 dobra tipo canoa grampeado; Papel couchê fosco 180 gramas +Bopp; Impressão 4/4 cores; 6 folhas A4 por impressão. Unidade de fornecimento: unidade.
Tratamento Diferenciado: Tipo I - Participação Exclusiva de ME/EPP
Aplicabilidade Margem de Preferência: Não
Quantidade: 2.650
Unidade de fornecimento: Unidade
Valor Máximo Aceitável: R$ 5,9000
Intervalo Mínimo entre Lances: R$ 0,05
Situação: Homologado

Adjudicado para: LISANDRO TAVARES DE SOUSA EIRELI **, pelo melhor lance de** R$ 2,1439 **, com valor negociado a** R$ 2,1400 **e a quantidade de** 2.650 **Unidade** .

Eventos do Item

Evento	Data	Nome	Observações
Adjudicado	20/10/2020 14:41:54	-	Adjudicação individual da proposta. Fornecedor:LISANDRO TAVARES DE SOUSA EIRELI, CNPJ/CPF:13.331.928/0001-09, Melhor lance : R$ 2,1439, Valor Negociado : R$ 2,1400
Homologado	17/11/2020 17:40:37	NERYLSON LIMA DA SILVA	

Item: 9 - GRUPO 1

Descrição: Gráfico - Confecção Selo / Convite / Impressos / CertificadoEnvelope
Descrição Complementar: Pasta - Especificação: Tamanho: 22,5x32,5cm - Papel cartão triplex 350gr/m², 4/0 cores; acabamento: com bolsa interna colada do mesmo material de 21cm(L) X 10cm(A), plastificação BOPP fosco, refilado. Unidade de fornecimento: unidade.
Tratamento Diferenciado: Tipo I - Participação Exclusiva de ME/EPP
Aplicabilidade Margem de Preferência: Não
Quantidade: 3.300
Unidade de fornecimento: Unidade

Valor Máximo Aceitável: R$ 3,0000 **Intervalo Mínimo entre Lances:** R$ 0,05
Situação: Homologado

Adjudicado para: LISANDRO TAVARES DE SOUSA EIRELI **, pelo melhor lance de** R$ 1,5525 **, com valor negociado a** R$ 1,5500 **e a quantidade de** 3.300 **Unidade** .

Eventos do Item

Evento	Data	Nome	Observações
Adjudicado	20/10/2020 14:41:54	-	Adjudicação individual da proposta. Fornecedor:LISANDRO TAVARES DE SOUSA EIRELI, CNPJ/CPF:13.331.928/0001-09, Melhor lance : R$ 1,5525, Valor Negociado : R$ 1,5500
Homologado	17/11/2020 17:40:38	NERYLSON LIMA DA SILVA	

Item: 10 - GRUPO 1
Descrição: Gráfico - Impressos / Plastificação / Acabamento
Descrição Complementar: Pulseira Identificadora - Especificação: Confeccionada em vitopaper (material feito de plástico reciclado, substituto do papel comum), com pino plástico e personalização. Tamanho: 1,6cm (largura) x 27,5 (comprimento). Cor a definir. Unidade de fornecimento: unidade.
Tratamento Diferenciado: Tipo I - Participação Exclusiva de ME/EPP
Aplicabilidade Margem de Preferência: Não
Quantidade: 1.000 **Unidade de fornecimento:** Unidade
Valor Máximo Aceitável: R$ 0,5600 **Intervalo Mínimo entre Lances:** R$ 0,01
Situação: Homologado

Adjudicado para: LISANDRO TAVARES DE SOUSA EIRELI **, pelo melhor lance de** R$ 0,5300 **e a quantidade de** 1.000 **Unidade** .

Eventos do Item

Evento	Data	Nome	Observações
Adjudicado	20/10/2020 14:41:54	-	Adjudicação individual da proposta. Fornecedor:LISANDRO TAVARES DE SOUSA EIRELI, CNPJ/CPF:13.331.928/0001-09, Melhor lance : R$ 0,5300
Homologado	17/11/2020 17:40:38	NERYLSON LIMA DA SILVA	

Item: 11 - GRUPO 2
Descrição: Gráfico - Confecção Selo / Convite / Impressos / CertificadoEnvelope
Descrição Complementar: Caderno Personalizado - Especificação: folhas brancas para escrita, sem pauta, acabamento em Wire-o preto e com BOPP fosco e com 80 folhas frente e verso entre folhas de dados e calendário. O caderno deverá ter personalização na capa, na contra-capa, na folha de rosto e miolo, com a logomarca do Ministério da Infraestrutura. Impressão offset, com capa dura super resistente e interior em papel offset 75g/m². Dimensão: aproximadamente 17 X 24 cm. No caderno deverá ter impressos os calendários de 2020, 2021 e 2022, bem como uma página com uma breve história do Ministério, outras com datas festivas e Mapa Estratégico. Unidade de fornecimento: unidade.
Tratamento Diferenciado: -
Aplicabilidade Margem de Preferência: Não
Quantidade: 1.000 **Unidade de fornecimento:** Unidade
Valor Máximo Aceitável: R$ 29,0700 **Intervalo Mínimo entre Lances:** R$ 0,30
Situação: Homologado

Adjudicado para: GRAFICA EDITORA FORMULARIOS CONTINUOS E ETIQUETAS F & F **, pelo melhor lance de** R$ 10,1000 **e a quantidade de** 1.000 **Unidade** .

Eventos do Item

Evento	Data	Nome	Observações
Adjudicado	20/10/2020 14:42:26	-	Adjudicação individual da proposta. Fornecedor:GRAFICA EDITORA FORMULARIOS CONTINUOS E ETIQUETAS F & F, CNPJ/CPF:11.114.463/0001-09, Melhor lance : R$ 10,1000
Homologado	17/11/2020 17:40:47	NERYLSON LIMA DA SILVA	

Item: 12 - GRUPO 2
Descrição: Gráfico - Impressos / Plastificação / Acabamento
Descrição Complementar: Cartilha - Especificação: Capa: 42x15cm, 4x4 cores em Couche Fosco 230g. Chapa CTP (s/fotolito). Prova digital; Miolo: aproximadamente 110 páginas, medindo 21x15 cm, 4 cores em couchê Fosco 170g - Chapa CTP (s/fotolito) - Prova digital; Alceamento, Lamin.: Bopp fosco = 1 Lados (Capa) - Encadernação Wire-o. Unidade de fornecimento: unidade.
Tratamento Diferenciado: -
Aplicabilidade Margem de Preferência: Não
Quantidade: 1.180 **Unidade de fornecimento:** Unidade
Valor Máximo Aceitável: R$ 24,8000 **Intervalo Mínimo entre Lances:** R$ 0,30
Situação: Homologado

Adjudicado para: GRAFICA EDITORA FORMULARIOS CONTINUOS E ETIQUETAS F & F **, pelo melhor lance de** R$ 10,0000 **e a quantidade de** 1.180 **Unidade** .

Eventos do Item

Evento	Data	Nome	Observações
Adjudicado	20/10/2020 14:42:26	-	Adjudicação individual da proposta. Fornecedor:GRAFICA EDITORA FORMULARIOS CONTINUOS E ETIQUETAS F & F, CNPJ/CPF:11.114.463/0001-09, Melhor lance : R$ 10,0000
Homologado	17/11/2020 17:40:47	NERYLSON LIMA DA SILVA	

Item: 13 - GRUPO 2
Descrição: Gráfico - Confecção Selo / Convite / Impressos / CertificadoEnvelope
Descrição Complementar: Kit caderneta tipo moleskine - Especificação: com 80 folhas não pautadas, papel do miolo Ap90gr, com capa em couro sintético, na cor preta e caneta esferográfica personalizada com a logomarca do Ministério da Infraestrutura, com as dimensões aproximadas de 9 X 14 cm. Unidade de fornecimento: unidade.
Tratamento Diferenciado: -
Aplicabilidade Margem de Preferência: Não
Quantidade: 1.000 **Unidade de fornecimento:** Unidade
Valor Máximo Aceitável: R$ 18,8000 **Intervalo Mínimo entre Lances:** R$ 0,30
Situação: Homologado

Adjudicado para: GRAFICA EDITORA FORMULARIOS CONTINUOS E ETIQUETAS F & F **, pelo melhor lance de** R$ 9,0000 **e a quantidade de** 1.000 **Unidade** .

Eventos do Item

Evento	Data	Nome	Observações
Adjudicado	20/10/2020 14:42:26	-	Adjudicação individual da proposta. Fornecedor:GRAFICA EDITORA FORMULARIOS CONTINUOS E ETIQUETAS F & F, CNPJ/CPF:11.114.463/0001-09, Melhor lance : R$ 9,0000
Homologado	17/11/2020 17:40:47	NERYLSON LIMA DA SILVA	

Item: 14 - GRUPO 2

Descrição: Edição / Impressão Obras Públicas - Livro / Revista / Perió-dico
Descrição Complementar: Livro - Especificação: Cerca de 200 páginas. Capa: Impressão 4/4. Papel Duo design 350g/m2. Formato aberto: 400x260mm. Formato fechado: 200x260mm. Acabamento: plastificação bopp fosca, dobra e refile. Miolo: brochura. Impressão 4/4. papel couchê fosco 115g/m2. Formato aberto 400x260 mm. Formato fechado 200x260 mm. Acabamento dobra, refile, lombada quadrada. Unidade de fornecimento: unidade.
Tratamento Diferenciado: -
Aplicabilidade Margem de Preferência: Não
Quantidade: 665
Unidade de fornecimento: Unidade
Valor Máximo Aceitável: R$ 40,3000
Intervalo Mínimo entre Lances: R$ 0,30
Situação: Homologado

Adjudicado para: GRAFICA EDITORA FORMULARIOS CONTINUOS E ETIQUETAS F & F **, pelo melhor lance de** R$ 27,0000 **e a quantidade de** 665 **Unidade** .

Eventos do Item

Evento	Data	Nome	Observações
Adjudicado	20/10/2020 14:42:26	-	Adjudicação individual da proposta. Fornecedor:GRAFICA EDITORA FORMULARIOS CONTINUOS E ETIQUETAS F & F, CNPJ/CPF:11.114.463/0001-09, Melhor lance : R$ 27,0000
Homologado	17/11/2020 17:40:47	NERYLSON LIMA DA SILVA	

Item: 15 - GRUPO 2

Descrição: Edição / Impressão Obras Públicas - Livro / Revista / Perió-dico
Descrição Complementar: Revista - specificação: Miolo: Papel couché 130g - Fosco; Capa: 180g a 230g - Fosco BOPP; 4/4; Formato: 20x26,5cm fechado; Nº de folhas: a definir (24 ou 28. Devem ser múltiplos de 4). Unidade de fornecimento: unidade.
Tratamento Diferenciado: -
Aplicabilidade Margem de Preferência: Não
Quantidade: 2.500
Unidade de fornecimento: Unidade
Valor Máximo Aceitável: R$ 5,1400
Intervalo Mínimo entre Lances: R$ 0,05
Situação: Homologado

Adjudicado para: GRAFICA EDITORA FORMULARIOS CONTINUOS E ETIQUETAS F & F **, pelo melhor lance de** R$ 1,9000 **e a quantidade de** 2.500 **Unidade** .

Eventos do Item

Evento	Data	Nome	Observações
Adjudicado	20/10/2020 14:42:26	-	Adjudicação individual da proposta. Fornecedor:GRAFICA EDITORA FORMULARIOS CONTINUOS E ETIQUETAS F & F, CNPJ/CPF:11.114.463/0001-09, Melhor lance : R$ 1,9000
Homologado	17/11/2020 17:40:47	NERYLSON LIMA DA SILVA	

Item: 16 - GRUPO 3

Descrição: Gráfico - Impressos / Plastificação / Acabamento
Descrição Complementar: Adesivos auto colantes - Especificação: Impresso em lona vinílica leitosa ou transparente. Unidade de Fornecimento: cm²
Tratamento Diferenciado: Tipo I - Participação Exclusiva de ME/EPP
Aplicabilidade Margem de Preferência: Não
Quantidade: 12.800
Unidade de fornecimento: Unidade
Valor Máximo Aceitável: R$ 0,8800
Intervalo Mínimo entre Lances: R$ 0,01
Situação: Homologado

Adjudicado para: D´COLAR GRAFICA E ETIQUETAS EIRELI **, pelo melhor lance de** R$ 0,0200 **e a quantidade de** 12.800 **Unidade** .

Eventos do Item

Evento	Data	Nome	Observações
Adjudicado	20/10/2020 14:43:06	-	Adjudicação individual da proposta. Fornecedor:D´COLAR GRAFICA E ETIQUETAS EIRELI, CNPJ/CPF:16.640.717/0001-38, Melhor lance : R$ 0,0200
Homologado	17/11/2020 17:40:57	NERYLSON LIMA DA SILVA	

Atenção: Clique em "Imprimir o Relatório" para visualizar a versão deste Termo para impressão.

Imprimir o Relatório

Próxima Página | Ir para Página

Voltar

PREFEITURA MUNICIPAL DE OBIDOS

Termo de Homologação do Pregão Eletrônico

Nº 00010/2020

Às 00:06 horas do dia 22 de setembro de 2020, após constatada a regularidade dos atos procedimentais, a autoridade competente, Sr. NATHALIA RODRIGUES DA SILVA, HOMOLOGA a adjudicação referente ao Processo nº 152/2020/PMO, Pregão nº 00010/2020.

Resultado da Homologação

Item: 1

Descrição: Gráfico - Confecção Selo / Convite / Impressos / CertificadoEnvelope
Descrição Complementar: Gráfico - CARTAZ COLORIDO impresso em papel couchê 80g medindo 29,7 x 42,0cm(formato a3) impressão gráfica off-set-impressão 4 x 0 (apenas um lado)
Tratamento Diferenciado: Tipo I - Participação Exclusiva de ME/EPP
Aplicabilidade Decreto 7174: Não
Aplicabilidade Margem de Preferência: Não
Quantidade: 500
Unidade de fornecimento: Unidade
Valor Máximo Aceitável: R$ 2.416,6700
Intervalo Mínimo entre Lances: R$ 0,10
Situação: Homologado

Adjudicado para: EDER CRUZ CASTELO BRANCO **, pelo melhor lance de** R$ 700,0000 .

Eventos do Item

Evento	Data	Nome	Observações
Adjudicado	21/09/2020 22:42:33	-	Adjudicação individual da proposta. Fornecedor: EDER CRUZ CASTELO BRANCO, CNPJ/CPF: 35.337.648/0001-32, Melhor lance: R$ 700,0000
Homologado	22/09/2020 00:06:04	NATHALIA RODRIGUES DA SILVA	

Item: 2

Descrição: Gráfico - Confecção Selo / Convite / Impressos / CertificadoEnvelope
Descrição Complementar: Gráfico - FOLDER colorido com 3 dobras impresso em papel couchê 80g medindo 29,7 x 21,0cm-impressão gráfica off-set-impressão 4 x 4 (frente e verso)
Tratamento Diferenciado: Tipo I - Participação Exclusiva de ME/EPP
Aplicabilidade Decreto 7174: Não
Aplicabilidade Margem de Preferência: Não
Quantidade: 500
Unidade de fornecimento: Unidade
Valor Máximo Aceitável: R$ 2.933,3300
Intervalo Mínimo entre Lances: R$ 0,10
Situação: Homologado

Adjudicado para: EDER CRUZ CASTELO BRANCO **, pelo melhor lance de** R$ 400,0000 .

Eventos do Item

Evento	Data	Nome	Observações
Adjudicado	21/09/2020 22:46:00	-	Adjudicação individual da proposta. Fornecedor: EDER CRUZ CASTELO BRANCO, CNPJ/CPF: 35.337.648/0001-32, Melhor lance: R$ 400,0000
Homologado	22/09/2020 00:06:04	NATHALIA RODRIGUES DA SILVA	

Item: 3

Descrição: Gráfico - Confecção Selo / Convite / Impressos / CertificadoEnvelope
Descrição Complementar: Gráfico - FOLDER colorido com 2 dobras impresso em papel couchê 80g medindo 29,7 x 21,0cm-impressão gráfica off-set-impressão 4 x 4 (frente e verso)
Tratamento Diferenciado: Tipo I - Participação Exclusiva de ME/EPP
Aplicabilidade Decreto 7174: Não
Aplicabilidade Margem de Preferência: Não
Quantidade: 500
Unidade de fornecimento: Unidade
Valor Máximo Aceitável: R$ 2.600,0000
Intervalo Mínimo entre Lances: R$ 1,00
Situação: Homologado

Adjudicado para: EDER CRUZ CASTELO BRANCO **, pelo melhor lance de** R$ 400,0000 .

Eventos do Item

Evento	Data	Nome	Observações
Adjudicado	21/09/2020 22:46:38	-	Adjudicação individual da proposta. Fornecedor: EDER CRUZ CASTELO BRANCO, CNPJ/CPF: 35.337.648/0001-32, Melhor lance: R$ 400,0000
Homologado	22/09/2020 00:06:04	NATHALIA RODRIGUES DA SILVA	

Item: 4

Descrição: Gráfico - Confecção Selo / Convite / Impressos / CertificadoEnvelope
Descrição Complementar: Gráfico - PANFLETO impresso em papel couchê 80g medindo 15 x 20cm (formato a5) impressão gráfica off-set-impressão 4 x 4(frente e verso)
Tratamento Diferenciado: Tipo I - Participação Exclusiva de ME/EPP
Aplicabilidade Decreto 7174: Não
Aplicabilidade Margem de Preferência: Não
Quantidade: 500
Unidade de fornecimento: Unidade

Valor Máximo Aceitável: R$ 1.616,6700 **Intervalo Mínimo entre Lances:** R$ 0,10
Situação: Homologado

Adjudicado para: EDER CRUZ CASTELO BRANCO **, pelo melhor lance de** R$ 400,0000 .

Eventos do Item

Evento	Data	Nome	Observações
Adjudicado	21/09/2020 22:47:10	-	Adjudicação individual da proposta. Fornecedor: EDER CRUZ CASTELO BRANCO, CNPJ/CPF: 35.337.648/0001-32, Melhor lance: R$ 400,0000
Homologado	22/09/2020 00:06:04	NATHALIA RODRIGUES DA SILVA	

Item: 5
Descrição: Gráfico - Confecção Selo / Convite / Impressos / CertificadoEnvelope
Descrição Complementar: Gráfico - PANFLETO impresso em papel couchê 80g medindo 10 x 15cm (formato a5) impressão gráfica off-set-impressão 4 x 4(frente e verso)
Tratamento Diferenciado: Tipo I - Participação Exclusiva de ME/EPP
Aplicabilidade Decreto 7174: Não
Aplicabilidade Margem de Preferência: Não
Quantidade: 1.000 **Unidade de fornecimento:** Unidade
Valor Máximo Aceitável: R$ 2.266,6700 **Intervalo Mínimo entre Lances:** R$ 0,10
Situação: Homologado

Adjudicado para: EDER CRUZ CASTELO BRANCO **, pelo melhor lance de** R$ 600,0000 .

Eventos do Item

Evento	Data	Nome	Observações
Adjudicado	21/09/2020 22:47:34	-	Adjudicação individual da proposta. Fornecedor: EDER CRUZ CASTELO BRANCO, CNPJ/CPF: 35.337.648/0001-32, Melhor lance: R$ 600,0000
Homologado	22/09/2020 00:06:04	NATHALIA RODRIGUES DA SILVA	

Item: 6
Descrição: Gráfico - Confecção Selo / Convite / Impressos / CertificadoEnvelope
Descrição Complementar: Gráfico - BANNER impresso em lona impressão digital medindo 150 x 100 com acabamento de madeira nas partes superior e inferior
Tratamento Diferenciado: Tipo I - Participação Exclusiva de ME/EPP
Aplicabilidade Decreto 7174: Não
Aplicabilidade Margem de Preferência: Não
Quantidade: 50 **Unidade de fornecimento:** Unidade
Valor Máximo Aceitável: R$ 7.666,6700 **Intervalo Mínimo entre Lances:** R$ 0,10
Situação: Homologado

Adjudicado para: MARIA O. S. E SILVA **, pelo melhor lance de** R$ 2.000,0000 .

Eventos do Item

Evento	Data	Nome	Observações
Adjudicado	21/09/2020 22:47:52	-	Adjudicação individual da proposta. Fornecedor: MARIA O. S. E SILVA, CNPJ/CPF: 22.823.245/0001-51, Melhor lance: R$ 2.000,0000
Homologado	22/09/2020 00:06:04	NATHALIA RODRIGUES DA SILVA	

Item: 7
Descrição: Gráfico - Confecção Selo / Convite / Impressos / CertificadoEnvelope
Descrição Complementar: Gráfico - BANNER impresso em lona impressão digital medindo 0,90 x 120 com acabamento de madeira nas partes superior e inferior
Tratamento Diferenciado: Tipo I - Participação Exclusiva de ME/EPP
Aplicabilidade Decreto 7174: Não
Aplicabilidade Margem de Preferência: Não
Quantidade: 50 **Unidade de fornecimento:** Unidade
Valor Máximo Aceitável: R$ 6.250,0000 **Intervalo Mínimo entre Lances:** R$ 0,10
Situação: Homologado

Adjudicado para: MARIA O. S. E SILVA **, pelo melhor lance de** R$ 1.000,0000 .

Eventos do Item

Evento	Data	Nome	Observações
Adjudicado	21/09/2020 22:50:50	-	Adjudicação individual da proposta. Fornecedor: MARIA O. S. E SILVA, CNPJ/CPF: 22.823.245/0001-51, Melhor lance: R$ 1.000,0000
Homologado	22/09/2020 00:06:04	NATHALIA RODRIGUES DA SILVA	

Item: 8
Descrição: Gráfico - Confecção Selo / Convite / Impressos / CertificadoEnvelope
Descrição Complementar: Gráfico - FAIXA impressa em lona impressão digital medindo 300 x 70cm com acabamento de madeira nas laterais.
Tratamento Diferenciado: Tipo I - Participação Exclusiva de ME/EPP
Aplicabilidade Decreto 7174: Não
Aplicabilidade Margem de Preferência: Não
Quantidade: 50 **Unidade de fornecimento:** Unidade
Valor Máximo Aceitável: R$ 10.833,3300 **Intervalo Mínimo entre Lances:** R$ 0,10
Situação: Homologado

Adjudicado para: MARIA O. S. E SILVA **, pelo melhor lance de** R$ 3.000,0000 .

Eventos do Item

Evento	Data	Nome	Observações

Adjudicado	21/09/2020 22:51:21	-	Adjudicação individual da proposta. Fornecedor: MARIA O. S. E SILVA, CNPJ/CPF: 22.823.245/0001-51, Melhor lance: R$ 3.000,0000
Homologado	22/09/2020 00:06:04	NATHALIA RODRIGUES DA SILVA	

Item: 9

Descrição: Gráfico - Confecção Selo / Convite / Impressos / CertificadoEnvelope
Descrição Complementar: Gráfico - ENVELOPAMENTO das frotas de carro e moto com adesivo vinílico impressão digital (ver modelos motos/carros)
Tratamento Diferenciado: Tipo I - Participação Exclusiva de ME/EPP
Aplicabilidade Decreto 7174: Não
Aplicabilidade Margem de Preferência: Não
Quantidade: 50
Unidade de fornecimento: Unidade
Valor Máximo Aceitável: R$ 7.666,6700
Intervalo Mínimo entre Lances: R$ 0,10
Situação: Homologado

Adjudicado para: D´COLAR GRAFICA E ETIQUETAS EIRELI **, pelo melhor lance de** R$ 6.990,0000 .

Eventos do Item

Evento	Data	Nome	Observações
Adjudicado	21/09/2020 22:51:49	-	Adjudicação individual da proposta. Fornecedor: D´COLAR GRAFICA E ETIQUETAS EIRELI, CNPJ/CPF: 16.640.717/0001-38, Melhor lance: R$ 6.990,0000
Homologado	22/09/2020 00:06:04	NATHALIA RODRIGUES DA SILVA	

Item: 10

Descrição: Gráfico - Confecção Selo / Convite / Impressos / CertificadoEnvelope
Descrição Complementar: Gráfico - BANNER impresso em lona, impressão digital, medindo 1,20 x 0,80 com acabamento de madeira nas partes superior e inferior.
Tratamento Diferenciado: Tipo I - Participação Exclusiva de ME/EPP
Aplicabilidade Decreto 7174: Não
Aplicabilidade Margem de Preferência: Não
Quantidade: 50
Unidade de fornecimento: Unidade
Valor Máximo Aceitável: R$ 6.000,0000
Intervalo Mínimo entre Lances: R$ 0,10
Situação: Homologado

Adjudicado para: MARIA O. S. E SILVA **, pelo melhor lance de** R$ 1.000,0000 .

Eventos do Item

Evento	Data	Nome	Observações
Adjudicado	21/09/2020 22:52:03	-	Adjudicação individual da proposta. Fornecedor: MARIA O. S. E SILVA, CNPJ/CPF: 22.823.245/0001-51, Melhor lance: R$ 1.000,0000
Homologado	22/09/2020 00:06:04	NATHALIA RODRIGUES DA SILVA	

Item: 11

Descrição: Gráfico - Confecção Selo / Convite / Impressos / CertificadoEnvelope
Descrição Complementar: Gráfico - BANNER impresso em lona, impressão digital, medindo 2,20 x 1,10 com acabamento de madeira nas partes superior e inferior.
Tratamento Diferenciado: Tipo I - Participação Exclusiva de ME/EPP
Aplicabilidade Decreto 7174: Não
Aplicabilidade Margem de Preferência: Não
Quantidade: 50
Unidade de fornecimento: Unidade
Valor Máximo Aceitável: R$ 13.000,0000
Intervalo Mínimo entre Lances: R$ 0,10
Situação: Homologado

Adjudicado para: MARIA O. S. E SILVA **, pelo melhor lance de** R$ 4.000,0000 .

Eventos do Item

Evento	Data	Nome	Observações
Adjudicado	21/09/2020 22:52:15	-	Adjudicação individual da proposta. Fornecedor: MARIA O. S. E SILVA, CNPJ/CPF: 22.823.245/0001-51, Melhor lance: R$ 4.000,0000
Homologado	22/09/2020 00:06:05	NATHALIA RODRIGUES DA SILVA	

Item: 12

Descrição: Gráfico - Confecção Selo / Convite / Impressos / CertificadoEnvelope
Descrição Complementar: Gráfico - BANNER impresso em lona, impressão digital, medindo 1,40 x 0,80 com acabamento de madeira nas partes superior e inferior.
Tratamento Diferenciado: Tipo I - Participação Exclusiva de ME/EPP
Aplicabilidade Decreto 7174: Não
Aplicabilidade Margem de Preferência: Não
Quantidade: 50
Unidade de fornecimento: Unidade
Valor Máximo Aceitável: R$ 6.500,0000
Intervalo Mínimo entre Lances: R$ 0,10
Situação: Homologado

Adjudicado para: MARIA O. S. E SILVA **, pelo melhor lance de** R$ 1.800,0000 .

Eventos do Item

Evento	Data	Nome	Observações
Adjudicado	21/09/2020 22:52:29	-	Adjudicação individual da proposta. Fornecedor: MARIA O. S. E SILVA, CNPJ/CPF: 22.823.245/0001-51, Melhor lance: R$ 1.800,0000
Homologado	22/09/2020 00:06:05	NATHALIA RODRIGUES DA SILVA	

Item: 13

Descrição: Gráfico - Confecção Selo / Convite / Impressos / CertificadoEnvelope
Descrição Complementar: Gráfico - BANNER impresso em lona, impressão digital, medindo 0,50 x 0,70 com acabamento de madeira nas partes superior e inferior.
Tratamento Diferenciado: Tipo I - Participação Exclusiva de ME/EPP

Aplicabilidade Decreto 7174: Não
Aplicabilidade Margem de Preferência: Não
Quantidade: 50
Unidade de fornecimento: Unidade
Valor Máximo Aceitável: R$ 3.583,3300
Intervalo Mínimo entre Lances: R$ 0,10
Situação: Homologado

Adjudicado para: D´COLAR GRAFICA E ETIQUETAS EIRELI **, pelo melhor lance de** R$ 997,0000 .

Eventos do Item

Evento	Data	Nome	Observações
Adjudicado	21/09/2020 22:54:14	-	Adjudicação individual da proposta. Fornecedor: D´COLAR GRAFICA E ETIQUETAS EIRELI, CNPJ/CPF: 16.640.717/0001-38, Melhor lance: R$ 997,0000
Homologado	22/09/2020 00:06:05	NATHALIA RODRIGUES DA SILVA	

Item: 14
Descrição: Gráfico - Confecção Selo / Convite / Impressos / CertificadoEnvelope
Descrição Complementar: Gráfico - ASSISTÊNCIA ODONTOLÓGICA papel 40 k formato 22 x 21 l frente e verso
Tratamento Diferenciado: Tipo I - Participação Exclusiva de ME/EPP
Aplicabilidade Decreto 7174: Não
Aplicabilidade Margem de Preferência: Não
Quantidade: 4.000
Unidade de fornecimento: Unidade
Valor Máximo Aceitável: R$ 7.866,6700
Intervalo Mínimo entre Lances: R$ 0,10
Situação: Homologado

Adjudicado para: GRAFICA E EDITORA ALIANCA LTDA **, pelo melhor lance de** R$ 799,9000 **, com valor negociado a** R$ 760,0000 .

Eventos do Item

Evento	Data	Nome	Observações
Adjudicado	21/09/2020 22:54:33	-	Adjudicação individual da proposta. Fornecedor: GRAFICA E EDITORA ALIANCA LTDA, CNPJ/CPF: 02.472.396/0002-86, Melhor lance: R$ 799,9000, Valor Negociado: R$ 760,0000
Homologado	22/09/2020 00:06:05	NATHALIA RODRIGUES DA SILVA	

Item: 15
Descrição: Gráfico - Confecção Selo / Convite / Impressos / CertificadoEnvelope
Descrição Complementar: Gráfico - ATESTADO MÉDICO de trabalho bloco com 100 folhas papel 75g formato 14ax21l
Tratamento Diferenciado: Tipo I - Participação Exclusiva de ME/EPP
Aplicabilidade Decreto 7174: Não
Aplicabilidade Margem de Preferência: Não
Quantidade: 80
Unidade de fornecimento: Unidade
Valor Máximo Aceitável: R$ 1.050,6700
Intervalo Mínimo entre Lances: R$ 0,10
Situação: Homologado

Adjudicado para: W&A SOLUCOES TECNOLOGICAS LTDA **, pelo melhor lance de** R$ 380,0000 .

Eventos do Item

Evento	Data	Nome	Observações
Adjudicado	21/09/2020 22:55:04	-	Adjudicação individual da proposta. Fornecedor: W&A SOLUCOES TECNOLOGICAS LTDA, CNPJ/CPF: 13.608.696/0001-85, Melhor lance: R$ 380,0000
Homologado	22/09/2020 00:06:05	NATHALIA RODRIGUES DA SILVA	

Item: 16
Descrição: Gráfico - Confecção Selo / Convite / Impressos / CertificadoEnvelope
Descrição Complementar: Gráfico - BOLETIM DE PRODUÇÃO AMBULATORIAL/BPA-I (individualizado) bloco com 100 folhas frente e verso papel 75g formato a4
Tratamento Diferenciado: Tipo I - Participação Exclusiva de ME/EPP
Aplicabilidade Decreto 7174: Não
Aplicabilidade Margem de Preferência: Não
Quantidade: 100
Unidade de fornecimento: Unidade
Valor Máximo Aceitável: R$ 2.293,3300
Intervalo Mínimo entre Lances: R$ 0,10
Situação: Homologado

Adjudicado para: W&A SOLUCOES TECNOLOGICAS LTDA **, pelo melhor lance de** R$ 550,0000 .

Eventos do Item

Evento	Data	Nome	Observações
Adjudicado	21/09/2020 22:55:17	-	Adjudicação individual da proposta. Fornecedor: W&A SOLUCOES TECNOLOGICAS LTDA, CNPJ/CPF: 13.608.696/0001-85, Melhor lance: R$ 550,0000
Homologado	22/09/2020 00:06:05	NATHALIA RODRIGUES DA SILVA	

Item: 17
Descrição: Gráfico - Confecção Selo / Convite / Impressos / CertificadoEnvelope
Descrição Complementar: Gráfico - BOLETIM DE PRODUÇÃO ODONTOLÓGICA -bpo bloco com 100 folhas papel 75g formato a4
Tratamento Diferenciado: Tipo I - Participação Exclusiva de ME/EPP
Aplicabilidade Decreto 7174: Não
Aplicabilidade Margem de Preferência: Não
Quantidade: 100
Unidade de fornecimento: Unidade
Valor Máximo Aceitável: R$ 2.293,3300
Intervalo Mínimo entre Lances: R$ 0,10
Situação: Homologado

Adjudicado para: MARIA O. S. E SILVA **, pelo melhor lance de** R$ 500,0000 .

Eventos do Item

Evento	Data	Nome	Observações
Adjudicado	21/09/2020 22:55:35	-	Adjudicação individual da proposta. Fornecedor: MARIA O. S. E SILVA, CNPJ/CPF: 22.823.245/0001-51, Melhor lance: R$ 500,0000
Homologado	22/09/2020 00:06:05	NATHALIA RODRIGUES DA SILVA	

Item: 18

Descrição: Gráfico - Confecção Selo / Convite / Impressos / CertificadoEnvelope
Descrição Complementar: Gráfico - BOLETIM DE PRODUÇÃO DE ENFERMAGEM - bpe frente e verso bloco com 100 folhas frente e verso papel 75g formato a4
Tratamento Diferenciado: Tipo I - Participação Exclusiva de ME/EPP
Aplicabilidade Decreto 7174: Não
Aplicabilidade Margem de Preferência: Não
Quantidade: 100
Unidade de fornecimento: Unidade
Valor Máximo Aceitável: R$ 2.410,0000
Intervalo Mínimo entre Lances: R$ 0,10
Situação: Homologado

Adjudicado para: MARIA O. S. E SILVA **, pelo melhor lance de** R$ 400,0000 .

Eventos do Item

Evento	Data	Nome	Observações
Adjudicado	21/09/2020 22:56:04	-	Adjudicação individual da proposta. Fornecedor: MARIA O. S. E SILVA, CNPJ/CPF: 22.823.245/0001-51, Melhor lance: R$ 400,0000
Homologado	22/09/2020 00:06:05	NATHALIA RODRIGUES DA SILVA	

Item: 19

Descrição: Gráfico - Confecção Selo / Convite / Impressos / CertificadoEnvelope
Descrição Complementar: Gráfico - CADASTRADO DO HIPERTENSO E DIABÉTICO bloco com 100 folhas frente e verso papel 75g formato a4
Tratamento Diferenciado: Tipo I - Participação Exclusiva de ME/EPP
Aplicabilidade Decreto 7174: Não
Aplicabilidade Margem de Preferência: Não
Quantidade: 60
Unidade de fornecimento: Unidade
Valor Máximo Aceitável: R$ 1.446,0000
Intervalo Mínimo entre Lances: R$ 0,10
Situação: Homologado

Adjudicado para: MARIA O. S. E SILVA **, pelo melhor lance de** R$ 250,0000 .

Eventos do Item

Evento	Data	Nome	Observações
Adjudicado	21/09/2020 22:58:19	-	Adjudicação individual da proposta. Fornecedor: MARIA O. S. E SILVA, CNPJ/CPF: 22.823.245/0001-51, Melhor lance: R$ 250,0000
Homologado	22/09/2020 00:06:05	NATHALIA RODRIGUES DA SILVA	

Item: 20

Descrição: Gráfico - Confecção Selo / Convite / Impressos / CertificadoEnvelope
Descrição Complementar: Gráfico - CARTÃO DE GESTANTE papel 40k formato 28a x 20,5l frente e verso
Tratamento Diferenciado: Tipo I - Participação Exclusiva de ME/EPP
Aplicabilidade Decreto 7174: Não
Aplicabilidade Margem de Preferência: Não
Quantidade: 5.000
Unidade de fornecimento: Unidade
Valor Máximo Aceitável: R$ 8.583,3300
Intervalo Mínimo entre Lances: R$ 0,10
Situação: Homologado

Adjudicado para: EDER CRUZ CASTELO BRANCO **, pelo melhor lance de** R$ 600,0000 .

Eventos do Item

Evento	Data	Nome	Observações
Adjudicado	21/09/2020 22:58:40	-	Adjudicação individual da proposta. Fornecedor: EDER CRUZ CASTELO BRANCO, CNPJ/CPF: 35.337.648/0001-32, Melhor lance: R$ 600,0000
Homologado	22/09/2020 00:06:05	NATHALIA RODRIGUES DA SILVA	

Atenção: Clique em "Imprimir o Relatório" para visualizar a versão deste Termo para impressão.

Imprimir o Relatório

Próxima Página | Ir para Página

Voltar

MINISTÉRIO DA EDUCAÇÃO
Secretaria de Educação Media e Tecnológica
Instituto Federal de Educação, Ciencia e Tecnologia Catarinense
INSTITUTO FEDERAL CATARINENSE - CAMPUS FRAIBURGO

Termo de Homologação do Pregão Eletrônico
Nº 00001/2020 (SRP)

Às 08:38 horas do dia 11 de agosto de 2020, após constatada a regularidade dos atos procedimentais, a autoridade competente, Sr. TIAGO LOPES GONCALVES, HOMOLOGA a adjudicação referente ao Processo nº 23352001670202019, Pregão nº 00001/2020.

Resultado da Homologação

Item: 1
Descrição: IMPRESSO ADESIVO DE USO GERAL
Descrição Complementar: Adesivo automotivo (envelopamento de veículos). Plotagem externa, impressão digital colorida em alta definição em adesivo 3M ou superior. Garantia de 6 anos para desbotamento e descolamento do adesivo. Com serviço de impressão e instalação/colocação Com serviço de desenvolvimento e/ou alteração de arte por parte da contratada, que deve ser aprovada antes da impressão do material, a partir das diretrizes comunicadas pelo solicitante. Pedido mínimo 3 m²
Tratamento Diferenciado: Tipo I - Participação Exclusiva de ME/EPP
Aplicabilidade Decreto 7174: Não
Aplicabilidade Margem de Preferência: Não
Quantidade: 197
Unidade de fornecimento: Metro quadrado
Valor Estimado: R$ 195,0000
Intervalo Mínimo entre Lances: 1,00 %
Situação: Homologado

Adjudicado para: JOSE ESPEDITO DIAS MENESES 50939734168 **, pelo melhor lance de** R$ 63,0000 **e a quantidade de** 197 **Metro quadrado** .

Eventos do Item

Evento	Data	Nome	Observações
Adjudicado	03/08/2020 15:12:37	-	Adjudicação em grupo da proposta. Fornecedor: JOSE ESPEDITO DIAS MENESES 50939734168, CNPJ/CPF: 22.646.351/0001-07, Melhor lance: R$ 63,0000
Homologado	11/08/2020 08:38:24	TIAGO LOPES GONCALVES	

Item: 2
Descrição: IMPRESSO ADESIVO DE USO GERAL
Descrição Complementar: Adesivo impresso (impressão digital). Material: película de PVC polimérico calandrado para impressão. Tamanho: variável de acordo com cada trabalho em m². Método de confecção: impressão digital policromia, com recorte eletrônico. Acabamento: corte, refile, aplicação de máscara de transferência (papel ou PVC de médio tach). Aplicação final: obrigatória para conjunto de trabalhos acima de 3m². Com serviço de desenvolvimento e/ou alteração de arte por parte da contratada, que deve ser aprovada antes da impressão do material, a partir das diretrizes comunicadas pelo solicitante. Pedido mínimo 3 m².
Tratamento Diferenciado: Tipo I - Participação Exclusiva de ME/EPP
Aplicabilidade Decreto 7174: Não
Aplicabilidade Margem de Preferência: Não
Quantidade: 96
Unidade de fornecimento: Metro quadrado
Valor Estimado: R$ 94,6700
Intervalo Mínimo entre Lances: R$ 1,00
Situação: Homologado

Adjudicado para: ROGER ANDRE BRAUN **, pelo melhor lance de** R$ 79,0000 **e a quantidade de** 96 **Metro quadrado** .

Eventos do Item

Evento	Data	Nome	Observações
Adjudicado	03/08/2020 15:12:38	-	Adjudicação em grupo da proposta. Fornecedor: ROGER ANDRE BRAUN, CNPJ/CPF: 29.253.577/0001-97, Melhor lance: R$ 79,0000
Homologado	11/08/2020 08:38:32	TIAGO LOPES GONCALVES	

Item: 3
Descrição: IMPRESSO ADESIVO DE USO GERAL
Descrição Complementar: Adesivo para vidro traseiro de veículos (perfurado). Material: película de PVC (branco e transparente) calandrado perfurado, referência 3M ou outro de melhor qualidade. Tamanho: variável de acordo com cada trabalho, em m². Método de confecção: impressão digital policromia, com recorte eletrônico, visibilidade mínima de 50% de dentro para fora dos veículos, conforme resolução nº 73 do Contran, ou de acordo com a legislação que a substitua. Acabamento: corte, refile, aplicação de máscara de transferência (papel ou PVC de médio tach). Aplicação final: obrigatória para conjunto de trabalhos acima de 3 m². Com serviço de impressão e instalação/colocação. Com serviço de desenvolvimento e/ou alteração de arte por parte da contratada, que deve ser aprovada antes da impressão do material, a partir das diretrizes comunicadas pelo solicitante. Pedido mínimo 3 m².
Tratamento Diferenciado: Tipo I - Participação Exclusiva de ME/EPP
Aplicabilidade Decreto 7174: Não
Aplicabilidade Margem de Preferência: Não
Quantidade: 203
Unidade de fornecimento: Metro quadrado
Valor Estimado: R$ 102,4000
Intervalo Mínimo entre Lances: 1,00 %
Situação: Homologado

Adjudicado para: JOSE ESPEDITO DIAS MENESES 50939734168 **, pelo melhor lance de** R$ 45,0000 **e a quantidade de** 203 **Metro quadrado** .

Eventos do Item

Evento	Data	Nome	Observações
Adjudicado	03/08/2020 15:12:38	-	Adjudicação em grupo da proposta. Fornecedor: JOSE ESPEDITO DIAS MENESES 50939734168, CNPJ/CPF: 22.646.351/0001-07, Melhor lance: R$ 45,0000
Homologado	11/08/2020 08:38:40	TIAGO LOPES GONCALVES	

Item: 4

Descrição: IMPRESSO ADESIVO DE USO GERAL

Descrição Complementar: Adesivo recorte (plotter). Material: película de PVC polimérico calandrado com recorte. Tamanho: variável de acordo com cada tamanho em m². Cor 4x0. Método de confecção: recorte eletrônico em plotter. Acabamentos: corte, refile, aplicação de máscara de transferência (papel ou PVC de médio tach). Aplicação final: obrigatória para conjunto de trabalhos acima de 3 m². Com serviço de desenvolvimento e/ou alteração de arte por parte da contratada, que deve ser aprovada antes da impressão do material, a partir das diretrizes comunicadas pelo solicitante. Pedido mínimo 3 m².

Tratamento Diferenciado: Tipo I - Participação Exclusiva de ME/EPP

Aplicabilidade Decreto 7174: Não

Aplicabilidade Margem de Preferência: Não

Quantidade: 133

Unidade de fornecimento: Metro quadrado

Valor Estimado: R$ 85,5400

Intervalo Mínimo entre Lances: R$ 1,00

Situação: Homologado

Adjudicado para: ROGER ANDRE BRAUN **, pelo melhor lance de** R$ 60,5000 **e a quantidade de** 133 **Metro quadrado** .

Eventos do Item

Evento	Data	Nome	Observações
Adjudicado	03/08/2020 15:12:39	-	Adjudicação em grupo da proposta. Fornecedor: ROGER ANDRE BRAUN, CNPJ/CPF: 29.253.577/0001-97, Melhor lance: R$ 60,5000
Homologado	11/08/2020 08:38:47	TIAGO LOPES GONCALVES	

Item: 5

Descrição: IMPRESSO ADESIVO DE USO GERAL

Descrição Complementar: Adesivo tipo 1 (parede). Formato: m². Cor: 4x0. Acabamento: faca especial ou recorte a laser (vários formatos) com serviço de desenvolvimento e/ou alteração de arte por parte da contratada, que deve ser aprovada antes da impressão do material, a partir das diretrizes comunicadas pelo solicitante. Pedido mínimo 10 m².

Tratamento Diferenciado: Tipo I - Participação Exclusiva de ME/EPP

Aplicabilidade Decreto 7174: Não

Aplicabilidade Margem de Preferência: Não

Quantidade: 200

Unidade de fornecimento: Metro quadrado

Valor Estimado: R$ 80,0000

Intervalo Mínimo entre Lances: R$ 1,00

Situação: Homologado

Adjudicado para: ROGER ANDRE BRAUN **, pelo melhor lance de** R$ 28,0000 **e a quantidade de** 200 **Metro quadrado** .

Eventos do Item

Evento	Data	Nome	Observações
Adjudicado	03/08/2020 15:12:39	-	Adjudicação em grupo da proposta. Fornecedor: ROGER ANDRE BRAUN, CNPJ/CPF: 29.253.577/0001-97, Melhor lance: R$ 28,0000
Homologado	11/08/2020 08:38:56	TIAGO LOPES GONCALVES	

Item: 6

Descrição: IMPRESSO ADESIVO DE USO GERAL

Descrição Complementar: Adesivo tipo 2 (vidro interno para veículos) Vinil interno eletrostático. Formato: m². Cor: 4x0. Acabamento: faca especial ou recorte a laser (vários modelos) com serviço de desenvolvimento e/ou alteração de arte por parte da contratada, que deve ser aprovada antes da impressão do material, a partir das diretrizes comunicadas pelo solicitante. Pedido mínimo 10 m².

Tratamento Diferenciado: Tipo I - Participação Exclusiva de ME/EPP

Aplicabilidade Decreto 7174: Não

Aplicabilidade Margem de Preferência: Não

Quantidade: 50

Unidade de fornecimento: Metro quadrado

Valor Estimado: R$ 76,2700

Intervalo Mínimo entre Lances: R$ 1,00

Situação: Homologado

Adjudicado para: JOSE ESPEDITO DIAS MENESES 50939734168 **, pelo melhor lance de** R$ 29,0000 **e a quantidade de** 50 **Metro quadrado** .

Eventos do Item

Evento	Data	Nome	Observações
Adjudicado	03/08/2020 15:12:40	-	Adjudicação em grupo da proposta. Fornecedor: JOSE ESPEDITO DIAS MENESES 50939734168, CNPJ/CPF: 22.646.351/0001-07, Melhor lance: R$ 29,0000
Homologado	11/08/2020 08:39:03	TIAGO LOPES GONCALVES	

Item: 7

Descrição: BALCÃO

Descrição Complementar: Balcão elíptico (eventos). Descrição: tampo e base em MDF com acabamento texturizado branco, corpo do balcão em chapa de Psai branca com revestimento em imagem adesivada. Prateleira interna. caixa de papelão para transporte e armazenamento. Detalhes: totalmente desmontável, de fácil transporte, leve e compacto, com parte gráfica substituível, passa cabo, testeira, prateleira interna, com rodízios para balcão e case. Dimensões (cm) aproximadas de 70x102 x40 (L x A x P) dimensões com testeira(cm) aproximadas de 70x210x40 (l x a x p). Peso aproximado de 6 kg. Com serviço de desenvolvimento e/ou alteração de arte por parte da contratada, que deve ser aprovada antes da impressão do material, a partir das diretrizes comunicadas pelo solicitante.

Tratamento Diferenciado: Tipo I - Participação Exclusiva de ME/EPP

Aplicabilidade Decreto 7174: Não

Aplicabilidade Margem de Preferência: Não

Quantidade: 7

Unidade de fornecimento: Unidade

Valor Estimado: R$ 797,0000

Intervalo Mínimo entre Lances: R$ 1,00

Situação: Cancelado no julgamento

Eventos do Item

Evento	Data	Nome	Observações
Item cancelado no julgamento	24/07/2020 09:19:14	-	Item cancelado no julgamento. Motivo: Não há propostas para o item.
Homologado	11/08/2020 08:39:10	TIAGO LOPES GONCALVES	

Item: 8

Descrição: MOUSE PAD

Descrição Complementar: MOUSE PAD, MATERIAL ELASTÔMERO E GELATINA DE SILICONE, COMPRIMENTO 466 MM, LARGURA 60 MM, ESPESSURA 25 MM,

ACABAMENTO SUPERFICIAL TECIDO, CARACTERÍSTICASADICIONAIS ERGONÔMICO, COM APOIO PARA O PUNHO EM GEL, APLICAÇÃO USO DE NOUSE COM PREVENÇÃO A LER
Tratamento Diferenciado: Tipo I - Participação Exclusiva de ME/EPP
Aplicabilidade Decreto 7174: Não
Aplicabilidade Margem de Preferência: Não
Quantidade: 604
Valor Estimado: R$ 19,6100
Situação: Homologado
Unidade de fornecimento: Unidade
Intervalo Mínimo entre Lances: 1,00 %

Adjudicado para: FAMAHA - COMERCIO DE MATERIAL DE INFORMATICA LTDA. **, pelo melhor lance de** R$ 10,0000 **e a quantidade de** 604 **Unidade** .

Eventos do Item

Evento	Data	Nome	Observações
Adjudicado	03/08/2020 15:12:41	-	Adjudicação em grupo da proposta. Fornecedor: FAMAHA - COMERCIO DE MATERIAL DE INFORMATICA LTDA., CNPJ/CPF: 07.734.851/0001-07, Melhor lance: R$ 10,0000
Homologado	11/08/2020 08:39:10	TIAGO LOPES GONCALVES	

Item: 9
Descrição: BLOCO RASCUNHO
Descrição Complementar: Bloco de anotações 1. Tamanho: 14,5x21 cm. Papel reciclado, com capa dura (papelão duro), com 100 folhas, pergaminhado 75 g/m². Cor capa: 4x0. Cor miolo: 1x0. Acabamento: espiral localizado na parte superior horizontal. Com serviço de desenvolvimento e/ou alteração de arte por parte da contratada, que deve ser aprovada antes da impressão do material, a partir das diretrizes comunicadas pelo solicitante. Pedido mínimo 100 unidades.
Tratamento Diferenciado: Tipo I - Participação Exclusiva de ME/EPP
Aplicabilidade Decreto 7174: Não
Aplicabilidade Margem de Preferência: Não
Quantidade: 5.500
Valor Estimado: R$ 7,6700
Situação: Homologado
Unidade de fornecimento: Unidade
Intervalo Mínimo entre Lances: 1,00 %

Adjudicado para: CIDADE MAIS SOLUCOES EDITORIAIS EIRELI **, pelo melhor lance de** R$ 1,4500 **e a quantidade de** 5.500 **Unidade** .

Eventos do Item

Evento	Data	Nome	Observações
Adjudicado	03/08/2020 15:12:41	-	Adjudicação em grupo da proposta. Fornecedor: CIDADE MAIS SOLUCOES EDITORIAIS EIRELI, CNPJ/CPF: 05.881.661/0001-97, Melhor lance: R$ 1,4500
Homologado	11/08/2020 08:39:17	TIAGO LOPES GONCALVES	

Item: 10
Descrição: BLOCO RASCUNHO
Descrição Complementar: Bloco de anotações 2. Medindo 10,5x14,8cm, offset 63g/m², capa couché fosco 250g, com 50 folhas. Cor capa: 4x0. Cor miolo: 1x0. Acabamento: espiral localizado na parte superior horizontal. Com serviço de desenvolvimento e/ou alteração de arte por parte da contratada, que deve ser aprovada antes da impressão do material, a partir das diretrizes comunicadas pelo solicitante. Pedido mínimo 100 unidades.
Tratamento Diferenciado: Tipo I - Participação Exclusiva de ME/EPP
Aplicabilidade Decreto 7174: Não
Aplicabilidade Margem de Preferência: Não
Quantidade: 2.800
Valor Estimado: R$ 3,4000
Situação: Homologado
Unidade de fornecimento: Unidade
Intervalo Mínimo entre Lances: R$ 1,00

Adjudicado para: POLIMPRESSOS SERVICOS GRAFICOS LTDA **, pelo melhor lance de** R$ 1,1900 **e a quantidade de** 2.800 **Unidade** .

Eventos do Item

Evento	Data	Nome	Observações
Adjudicado	03/08/2020 15:12:41	-	Adjudicação em grupo da proposta. Fornecedor: POLIMPRESSOS SERVICOS GRAFICOS LTDA, CNPJ/CPF: 14.292.313/0001-75, Melhor lance: R$ 1,1900
Homologado	11/08/2020 08:39:24	TIAGO LOPES GONCALVES	

Item: 11
Descrição: BLOCO RASCUNHO
Descrição Complementar: Bloco de anotações 3. Tamanho: 14,5x21 cm, papel offset 75g/m², com 50 folhas. Cor: 4x0. Acabamento: cola. Com serviço de desenvolvimento e/ou alteração de arte por parte da contratada, que deve ser aprovada antes da impressão do material, a partir das diretrizes comunicadas pelo solicitante. Pedido mínimo: 100 unidades.
Tratamento Diferenciado: Tipo I - Participação Exclusiva de ME/EPP
Aplicabilidade Decreto 7174: Não
Aplicabilidade Margem de Preferência: Não
Quantidade: 6.200
Valor Estimado: R$ 3,7200
Situação: Homologado
Unidade de fornecimento: Unidade
Intervalo Mínimo entre Lances: 1,00 %

Adjudicado para: CIDADE MAIS SOLUCOES EDITORIAIS EIRELI **, pelo melhor lance de** R$ 1,3500 **e a quantidade de** 6.200 **Unidade** .

Eventos do Item

Evento	Data	Nome	Observações
Adjudicado	03/08/2020 15:13:19	-	Adjudicação em grupo da proposta. Fornecedor: CIDADE MAIS SOLUCOES EDITORIAIS EIRELI, CNPJ/CPF: 05.881.661/0001-97, Melhor lance: R$ 1,3500
Homologado	11/08/2020 08:39:33	TIAGO LOPES GONCALVES	

Item: 12
Descrição: BLOCO RASCUNHO
Descrição Complementar: Bloco de requisição de transporte. Tamanho: 19,5x12,5 cm, cor 1x0, 100 folhas cada, 02 vias (sendo 1 via carbonada), numerado. Acabamento: cola na parte superior. Com serviço de arte e impressão. Com serviço de desenvolvimento e/ou alteração de arte por parte da contratada, que deve ser aprovada antes da impressão do material, a partir das diretrizes comunicadas pelo solicitante. Pedido mínimo 100 unidades.
Tratamento Diferenciado: Tipo I - Participação Exclusiva de ME/EPP

Aplicabilidade Decreto 7174: Não
Aplicabilidade Margem de Preferência: Não
Quantidade: 100 **Unidade de fornecimento:** Unidade
Valor Estimado: R$ 14,1600 **Intervalo Mínimo entre Lances:** 1,00 %
Situação: Homologado

Adjudicado para: POLIMPRESSOS SERVICOS GRAFICOS LTDA **, pelo melhor lance de** R$ 4,9000 **e a quantidade de** 100 **Unidade** .

Eventos do Item

Evento	Data	Nome	Observações
Adjudicado	03/08/2020 15:13:20	-	Adjudicação em grupo da proposta. Fornecedor: POLIMPRESSOS SERVICOS GRAFICOS LTDA, CNPJ/CPF: 14.292.313/0001-75, Melhor lance: R$ 4,9000
Homologado	11/08/2020 08:39:40	TIAGO LOPES GONCALVES	

Item: 13
Descrição: BLOCO RASCUNHO
Descrição Complementar: Bloco de requisição de veículos. Tamanho: 12x18cm, cores 2x0, com 03 vias, papel autocopiativo 75g/m². Cada bloco com no mínimo 90 folhas. Com serviço de arte e impressão. Com serviço de desenvolvimento e/ou alteração de arte por parte da contratada, que deve ser aprovada antes da impressão do material, a partir das diretrizes comunicadas pelo solicitante. Pedido mínimo 100 unidades.
Tratamento Diferenciado: Tipo I - Participação Exclusiva de ME/EPP
Aplicabilidade Decreto 7174: Não
Aplicabilidade Margem de Preferência: Não
Quantidade: 100 **Unidade de fornecimento:** Unidade
Valor Estimado: R$ 20,2300 **Intervalo Mínimo entre Lances:** 1,00 %
Situação: Homologado

Adjudicado para: POLIMPRESSOS SERVICOS GRAFICOS LTDA **, pelo melhor lance de** R$ 5,4000 **e a quantidade de** 100 **Unidade** .

Eventos do Item

Evento	Data	Nome	Observações
Adjudicado	03/08/2020 15:13:21	-	Adjudicação em grupo da proposta. Fornecedor: POLIMPRESSOS SERVICOS GRAFICOS LTDA, CNPJ/CPF: 14.292.313/0001-75, Melhor lance: R$ 5,4000
Homologado	11/08/2020 08:39:49	TIAGO LOPES GONCALVES	

Item: 14
Descrição: BLOCO RASCUNHO
Descrição Complementar: Bloco para eventos. Capa (testeira e contracapa). Formato aberto: 15 x 25 cm, papel triplex 300g/m², 4 x 0 cores, 2 dobras. Miolo: formato fechado A5 14,8 x 21 cm, papel offset 90g/m², 1x0 cores, 30 folhas. Acabamento: miolo com picote e grampo. Com serviço de desenvolvimento e/ou alteração de arte por parte da contratada, que deve ser aprovada antes da impressão do material, a partir das diretrizes comunicadas pelo solicitante. Pedido mínimo 100 unidades.
Tratamento Diferenciado: Tipo I - Participação Exclusiva de ME/EPP
Aplicabilidade Decreto 7174: Não
Aplicabilidade Margem de Preferência: Não
Quantidade: 11.000 **Unidade de fornecimento:** Unidade
Valor Estimado: R$ 2,8600 **Intervalo Mínimo entre Lances:** 1,00 %
Situação: Homologado

Adjudicado para: A VIEIRA SERVICOS **, pelo melhor lance de** R$ 0,6000 **e a quantidade de** 11.000 **Unidade** .

Eventos do Item

Evento	Data	Nome	Observações
Adjudicado	03/08/2020 15:13:21	-	Adjudicação em grupo da proposta. Fornecedor: A VIEIRA SERVICOS, CNPJ/CPF: 09.181.312/0001-13, Melhor lance: R$ 0,6000
Homologado	11/08/2020 08:39:56	TIAGO LOPES GONCALVES	

Item: 15
Descrição: BLOCO RASCUNHO
Descrição Complementar: Bloco receituário médico. Papel reciclato 75g/m² branco, tamanho 14x22cm, 4x0 cores, 50 folhas. Com serviço de desenvolvimento e/ou alteração de arte por parte da contratada, que deve ser aprovada antes da impressão do material, a partir das diretrizes comunicadas pelo solicitante.Pedido mínimo 100 unidades.
Tratamento Diferenciado: Tipo I - Participação Exclusiva de ME/EPP
Aplicabilidade Decreto 7174: Não
Aplicabilidade Margem de Preferência: Não
Quantidade: 100 **Unidade de fornecimento:** Unidade
Valor Estimado: R$ 22,1400 **Intervalo Mínimo entre Lances:** 1,00 %
Situação: Homologado

Adjudicado para: POLIMPRESSOS SERVICOS GRAFICOS LTDA **, pelo melhor lance de** R$ 5,8500 **e a quantidade de** 100 **Unidade** .

Eventos do Item

Evento	Data	Nome	Observações
Adjudicado	03/08/2020 15:13:21	-	Adjudicação em grupo da proposta. Fornecedor: POLIMPRESSOS SERVICOS GRAFICOS LTDA, CNPJ/CPF: 14.292.313/0001-75, Melhor lance: R$ 5,8500
Homologado	11/08/2020 08:40:03	TIAGO LOPES GONCALVES	

Item: 16
Descrição: BLOCO RASCUNHO
Descrição Complementar: Bloco risque rabisque. Tamanho: 21x 29,5 cm de largura. Acabamento: cola. Quantidade de folhas: 50. Papel reciclado 75g/m². Cores: 1x0. Com serviço de desenvolvimento e/ou alteração de arte por parte da contratada, que deve ser aprovada antes da impressão do material, a partir das diretrizes comunicadas pelo solicitante. Pedido mínimo 100 unidades.
Tratamento Diferenciado: Tipo I - Participação Exclusiva de ME/EPP
Aplicabilidade Decreto 7174: Não
Aplicabilidade Margem de Preferência: Não
Quantidade: 1.150 **Unidade de fornecimento:** Unidade

Valor Estimado: R$ 5,9900 **Intervalo Mínimo entre Lances:** 1,00 %
Situação: Homologado

Adjudicado para: POLIMPRESSOS SERVICOS GRAFICOS LTDA **, pelo melhor lance de** R$ 2,8000 **e a quantidade de** 1.150 **Unidade** .

Eventos do Item

Evento	Data	Nome	Observações
Adjudicado	03/08/2020 15:13:21	-	Adjudicação em grupo da proposta. Fornecedor: POLIMPRESSOS SERVICOS GRAFICOS LTDA, CNPJ/CPF: 14.292.313/0001-75, Melhor lance: R$ 2,8000
Homologado	11/08/2020 08:40:10	TIAGO LOPES GONCALVES	

Item: 17
Descrição: BLOCO RASCUNHO
Descrição Complementar: Bloco vale lavanderia. Papel super bond, azul, 75g/m². Tamanho:7x10 cm; 20 folhas, uma via. Vales numerados. Cor:1/0. Acabamento: refile, cola, capa e contracapa em papel kraft 120g/m² ou gramatura superior. Com serviço de arte e impressão. Pedido mínimo 100 unidades.
Tratamento Diferenciado: Tipo I - Participação Exclusiva de ME/EPP
Aplicabilidade Decreto 7174: Não
Aplicabilidade Margem de Preferência: Não
Quantidade: 350 **Unidade de fornecimento:** Unidade
Valor Estimado: R$ 4,8800 **Intervalo Mínimo entre Lances:** 1,00 %
Situação: Homologado

Adjudicado para: POLIMPRESSOS SERVICOS GRAFICOS LTDA **, pelo melhor lance de** R$ 1,2000 **e a quantidade de** 350 **Unidade** .

Eventos do Item

Evento	Data	Nome	Observações
Adjudicado	03/08/2020 15:13:22	-	Adjudicação em grupo da proposta. Fornecedor: POLIMPRESSOS SERVICOS GRAFICOS LTDA, CNPJ/CPF: 14.292.313/0001-75, Melhor lance: R$ 1,2000
Homologado	11/08/2020 08:40:18	TIAGO LOPES GONCALVES	

Item: 18
Descrição: BLOCO RASCUNHO
Descrição Complementar: ´Bloco vale-refeição. Papel super bond, amarelo, 75g/m². Tamanho:7x10 cm; vias 20 folhas, uma via, vales numerados; cor:1/0. Acabamento: refile, cola, capa e contracapa em papel kraft 120g/m² ou gramatura superior. Com serviço de desenvolvimento e/ou alteração de arte por parte da contratada, que deve ser aprovada antes da impressão do material, a partir das diretrizes comunicadas pelo solicitante. Pedido mínimo 100 unidades.´
Tratamento Diferenciado: Tipo I - Participação Exclusiva de ME/EPP
Aplicabilidade Decreto 7174: Não
Aplicabilidade Margem de Preferência: Não
Quantidade: 2.750 **Unidade de fornecimento:** Unidade
Valor Estimado: R$ 2,9700 **Intervalo Mínimo entre Lances:** 1,00 %
Situação: Homologado

Adjudicado para: A VIEIRA SERVICOS **, pelo melhor lance de** R$ 0,7500 **e a quantidade de** 2.750 **Unidade** .

Eventos do Item

Evento	Data	Nome	Observações
Adjudicado	03/08/2020 15:13:23	-	Adjudicação em grupo da proposta. Fornecedor: A VIEIRA SERVICOS, CNPJ/CPF: 09.181.312/0001-13, Melhor lance: R$ 0,7500
Homologado	11/08/2020 08:40:26	TIAGO LOPES GONCALVES	

Item: 19
Descrição: CALENDÁRIO
Descrição Complementar: Calendário de mesa. Base: papel triplex 400g/m², tamanho 14x20 cm, 4x4 cores. Folhas: 06 folhas em papel reciclato 150g/m². Cores 4x4. Espiral: duplo wire-o. Com serviço de desenvolvimento e/ou alteração de arte por parte da contratada, que deve ser aprovada antes da impressão do material, a partir das diretrizes comunicadas pelo solicitante.. Pedido mínimo 100 unidades.
Tratamento Diferenciado: Tipo I - Participação Exclusiva de ME/EPP
Aplicabilidade Decreto 7174: Não
Aplicabilidade Margem de Preferência: Não
Quantidade: 1.230 **Unidade de fornecimento:** Unidade
Valor Estimado: R$ 6,8200 **Intervalo Mínimo entre Lances:** 1,00 %
Situação: Homologado

Adjudicado para: CIDADE MAIS SOLUCOES EDITORIAIS EIRELI **, pelo melhor lance de** R$ 1,8000 **e a quantidade de** 1.230 **Unidade** .

Eventos do Item

Evento	Data	Nome	Observações
Adjudicado	03/08/2020 15:13:23	-	Adjudicação em grupo da proposta. Fornecedor: CIDADE MAIS SOLUCOES EDITORIAIS EIRELI, CNPJ/CPF: 05.881.661/0001-97, Melhor lance: R$ 1,8000
Homologado	11/08/2020 08:40:33	TIAGO LOPES GONCALVES	

Item: 20
Descrição: CALENDÁRIO
Descrição Complementar: Calendário de mesa 2. Base: papel triplex 350g/m², tamanho 20 x 45 cm. Impressão 4x0 cores, três dobras (meio da base vincado). Miolo: papel: couchê brilho 115g, 12 folhas (24 páginas), tamanho 20 x 13,5 cm, impressão: 4 x 4, montado em forma de pirâmide, encadernado com wire-o, furo quadrado, prata. Com serviço de desenvolvimento e/ou alteração de arte por parte da contratada, que deve ser aprovada antes da impressão do material, a partir das diretrizes comunicadas pelo solicitante. Pedido mínimo 100 unidades.
Tratamento Diferenciado: Tipo I - Participação Exclusiva de ME/EPP
Aplicabilidade Decreto 7174: Não
Aplicabilidade Margem de Preferência: Não
Quantidade: 2.300 **Unidade de fornecimento:** Unidade
Valor Estimado: R$ 5,2900 **Intervalo Mínimo entre Lances:** 1,00 %
Situação: Homologado

Adjudicado para: CIDADE MAIS SOLUCOES EDITORIAIS EIRELI **, pelo melhor lance de** R$ 1,5000 **e a quantidade de** 2.300 **Unidade** .

Eventos do Item

Evento	Data	Nome	Observações
Adjudicado	03/08/2020 15:13:23	-	Adjudicação em grupo da proposta. Fornecedor: CIDADE MAIS SOLUCOES EDITORIAIS EIRELI, CNPJ/CPF: 05.881.661/0001-97, Melhor lance: R$ 1,5000
Homologado	11/08/2020 08:40:41	TIAGO LOPES GONCALVES	

Qtde Total de Registros: 112 Página: 1 de 6

Atenção: Clique em "Imprimir o Relatório" para visualizar a versão deste Termo para impressão.

Imprimir o Relatório

Próxima Página | Ir para Página

Voltar

MINISTÉRIO DA EDUCAÇÃO
Universidade Federal do Recôncavo da Bahia

Termo de Homologação do Pregão Eletrônico
Nº 00001/2020 (SRP)

Às 11:15 horas do dia 18 de junho de 2020, após constatada a regularidade dos atos procedimentais, a autoridade competente, Sr. ROSILDA SANTANA DOS SANTOS, HOMOLOGA a adjudicação referente ao Processo nº 230071056202074, Pregão nº 00001/2020.

Resultado da Homologação

GRUPO 1
Tratamento Diferenciado: Tipo I - Participação Exclusiva de ME/EPP
Aplicabilidade Margem de Preferência: Não
Critério de Valor: R$ 490.861,0000
Situação: Homologado

Adjudicado para: RB COMUNICACAO VISUAL EIRELI **, pelo melhor lance de** R$ 159.019,0000 .

Itens do grupo:

- 1 - Editoração
- 2 - Editoração
- 3 - Editoração
- 4 - Editoração
- 5 - Editoração
- 6 - Editoração
- 7 - Editoração
- 8 - Editoração
- 9 - Editoração
- 10 - Editoração
- 11 - Editoração
- 12 - Editoração
- 18 - Editoração
- 19 - Editoração
- 20 - Editoração
- 21 - Editoração
- 22 - Editoração
- 23 - Editoração
- 24 - Editoração
- 25 - Editoração
- 26 - Editoração
- 27 - Editoração
- 33 - Editoração
- 34 - Editoração
- 35 - Editoração
- 36 - Editoração
- 37 - Editoração
- 38 - Editoração

GRUPO 2
Tratamento Diferenciado: -
Aplicabilidade Margem de Preferência: Não
Critério de Valor: R$ 384.079,7300
Situação: Homologado

Adjudicado para: RB COMUNICACAO VISUAL EIRELI **, pelo melhor lance de** R$ 205.006,1000 .

Itens do grupo:

- 13 - Editoração
- 14 - Editoração
- 15 - Editoração
- 16 - Editoração

- 17 - Editoração
- 28 - Editoração
- 29 - Editoração
- 30 - Editoração
- 31 - Editoração
- 32 - Editoração
- 39 - Editoração

Item: 1 - GRUPO 1
Descrição: Editoração
Descrição Complementar: Descrição: Impressão Digital Descrição Complementar: Adesivo em papel, 50x80mm, 185gm, 4x0 cores.
Tratamento Diferenciado: Tipo I - Participação Exclusiva de ME/EPP
Aplicabilidade Margem de Preferência: Não
Quantidade: 3.150 **Unidade de fornecimento:** Unidade
Valor Estimado: R$ 0,8700 **Intervalo Mínimo entre Lances:** -
Situação: Homologado

Adjudicado para: RB COMUNICACAO VISUAL EIRELI **, pelo melhor lance de** R$ 0,6900 **e a quantidade de** 3.150 **Unidade** .

Eventos do Item

Evento	Data	Nome	Observações
Adjudicado	17/06/2020 15:31:29	-	Adjudicação individual da proposta. Fornecedor:RB COMUNICACAO VISUAL EIRELI, CNPJ/CPF:27.232.288/0001-86, Melhor lance : R$ 0,6900
Homologado	18/06/2020 11:15:32	ROSILDA SANTANA DOS SANTOS	

Item: 2 - GRUPO 1
Descrição: Editoração
Descrição Complementar: Descrição: Impressão Digital Descrição Complementar: Adesivo em papel, 90x130mm, 185gm, 4x0 cores.
Tratamento Diferenciado: Tipo I - Participação Exclusiva de ME/EPP
Aplicabilidade Margem de Preferência: Não
Quantidade: 3.900 **Unidade de fornecimento:** Unidade
Valor Estimado: R$ 1,3600 **Intervalo Mínimo entre Lances:** -
Situação: Homologado

Adjudicado para: RB COMUNICACAO VISUAL EIRELI **, pelo melhor lance de** R$ 0,5500 **e a quantidade de** 3.900 **Unidade** .

Eventos do Item

Evento	Data	Nome	Observações
Adjudicado	17/06/2020 15:31:29	-	Adjudicação individual da proposta. Fornecedor:RB COMUNICACAO VISUAL EIRELI, CNPJ/CPF:27.232.288/0001-86, Melhor lance : R$ 0,5500
Homologado	18/06/2020 11:15:32	ROSILDA SANTANA DOS SANTOS	

Item: 3 - GRUPO 1
Descrição: Editoração
Descrição Complementar: Descrição: Impressão Digital Descrição Complementar: Cartaz A2, couchê brilho, 115gm , 4x0 cores.
Tratamento Diferenciado: Tipo I - Participação Exclusiva de ME/EPP
Aplicabilidade Margem de Preferência: Não
Quantidade: 700 **Unidade de fornecimento:** Unidade
Valor Estimado: R$ 5,6300 **Intervalo Mínimo entre Lances:** -
Situação: Homologado

Adjudicado para: RB COMUNICACAO VISUAL EIRELI **, pelo melhor lance de** R$ 1,3800 **e a quantidade de** 700 **Unidade** .

Eventos do Item

Evento	Data	Nome	Observações
Adjudicado	17/06/2020 15:31:29	-	Adjudicação individual da proposta. Fornecedor:RB COMUNICACAO VISUAL EIRELI, CNPJ/CPF:27.232.288/0001-86, Melhor lance : R$ 1,3800
Homologado	18/06/2020 11:15:33	ROSILDA SANTANA DOS SANTOS	

Item: 4 - GRUPO 1
Descrição: Editoração
Descrição Complementar: Descrição: Impressão Digital Descrição Complementar: Cartaz A3, couchê brilho,115gm , 4x0 cores.
Tratamento Diferenciado: Tipo I - Participação Exclusiva de ME/EPP
Aplicabilidade Margem de Preferência: Não
Quantidade: 7.625 **Unidade de fornecimento:** Unidade
Valor Estimado: R$ 3,8400 **Intervalo Mínimo entre Lances:** -
Situação: Homologado

Adjudicado para: RB COMUNICACAO VISUAL EIRELI **, pelo melhor lance de** R$ 0,5000 **e a quantidade de** 7.625 **Unidade** .

Eventos do Item

Evento	Data	Nome	Observações
Adjudicado	17/06/2020 15:31:29	-	Adjudicação individual da proposta. Fornecedor:RB COMUNICACAO VISUAL EIRELI, CNPJ/CPF:27.232.288/0001-86, Melhor lance : R$ 0,5000
Homologado	18/06/2020 11:15:33	ROSILDA SANTANA DOS SANTOS	

Item: 5 - GRUPO 1

Descrição: Editoração
Descrição Complementar: Descrição: Impressão Digital Descrição Complementar: Folder A3, duas dobras, couchê fosco, 115gm , 4x4 cores.
Tratamento Diferenciado: Tipo I - Participação Exclusiva de ME/EPP
Aplicabilidade Margem de Preferência: Não
Quantidade: 1.400 **Unidade de fornecimento:** Unidade
Valor Estimado: R$ 3,9100 **Intervalo Mínimo entre Lances:** -
Situação: Homologado

Adjudicado para: RB COMUNICACAO VISUAL EIRELI **, pelo melhor lance de** R$ 0,9500 **e a quantidade de** 1.400 **Unidade** .

Eventos do Item

Evento	Data	Nome	Observações
Adjudicado	17/06/2020 15:31:29	-	Adjudicação individual da proposta. Fornecedor:RB COMUNICACAO VISUAL EIRELI, CNPJ/CPF:27.232.288/0001-86, Melhor lance : R$ 0,9500
Homologado	18/06/2020 11:15:33	ROSILDA SANTANA DOS SANTOS	

Item: 6 - GRUPO 1
Descrição: Editoração
Descrição Complementar: Descrição: Impressão Digital Descrição Complementar: Folder A4, duas dobras, couchê fosco, 115gm , 4x4 cores.
Tratamento Diferenciado: Tipo I - Participação Exclusiva de ME/EPP
Aplicabilidade Margem de Preferência: Não
Quantidade: 11.600 **Unidade de fornecimento:** Unidade
Valor Estimado: R$ 2,7900 **Intervalo Mínimo entre Lances:** -
Situação: Homologado

Adjudicado para: RB COMUNICACAO VISUAL EIRELI **, pelo melhor lance de** R$ 0,6300 **e a quantidade de** 11.600 **Unidade** .

Eventos do Item

Evento	Data	Nome	Observações
Adjudicado	17/06/2020 15:31:29	-	Adjudicação individual da proposta. Fornecedor:RB COMUNICACAO VISUAL EIRELI, CNPJ/CPF:27.232.288/0001-86, Melhor lance : R$ 0,6300
Homologado	18/06/2020 11:15:33	ROSILDA SANTANA DOS SANTOS	

Item: 7 - GRUPO 1
Descrição: Editoração
Descrição Complementar: Descrição: Impressão Digital Descrição Complementar: Crachá, papel couchê 300g/m , tamanho A6, 4x0 cores, acabamento com dois furos na parte superior.
Tratamento Diferenciado: Tipo I - Participação Exclusiva de ME/EPP
Aplicabilidade Margem de Preferência: Não
Quantidade: 5.300 **Unidade de fornecimento:** Unidade
Valor Estimado: R$ 3,0000 **Intervalo Mínimo entre Lances:** -
Situação: Homologado

Adjudicado para: RB COMUNICACAO VISUAL EIRELI **, pelo melhor lance de** R$ 0,5900 **e a quantidade de** 5.300 **Unidade** .

Eventos do Item

Evento	Data	Nome	Observações
Adjudicado	17/06/2020 15:31:29	-	Adjudicação individual da proposta. Fornecedor:RB COMUNICACAO VISUAL EIRELI, CNPJ/CPF:27.232.288/0001-86, Melhor lance : R$ 0,5900
Homologado	18/06/2020 11:15:34	ROSILDA SANTANA DOS SANTOS	

Item: 8 - GRUPO 1
Descrição: Editoração
Descrição Complementar: Descrição: Impressão Digital Descrição Complementar: Certificado A5, Couchê fosco, 4x0 cores, 300gm .
Tratamento Diferenciado: Tipo I - Participação Exclusiva de ME/EPP
Aplicabilidade Margem de Preferência: Não
Quantidade: 3.900 **Unidade de fornecimento:** Unidade
Valor Estimado: R$ 3,2900 **Intervalo Mínimo entre Lances:** -
Situação: Homologado

Adjudicado para: RB COMUNICACAO VISUAL EIRELI **, pelo melhor lance de** R$ 0,4100 **e a quantidade de** 3.900 **Unidade** .

Eventos do Item

Evento	Data	Nome	Observações
Adjudicado	17/06/2020 15:31:29	-	Adjudicação individual da proposta. Fornecedor:RB COMUNICACAO VISUAL EIRELI, CNPJ/CPF:27.232.288/0001-86, Melhor lance : R$ 0,4100
Homologado	18/06/2020 11:15:34	ROSILDA SANTANA DOS SANTOS	

Item: 9 - GRUPO 1
Descrição: Editoração
Descrição Complementar: Descrição: Impressão Digital Descrição Complementar: Cartão de visitas 50x90mm, supremo brilho, 4x1 cores, 300gm .
Tratamento Diferenciado: Tipo I - Participação Exclusiva de ME/EPP
Aplicabilidade Margem de Preferência: Não
Quantidade: 2.500 **Unidade de fornecimento:** Unidade
Valor Estimado: R$ 0,7500 **Intervalo Mínimo entre Lances:** -
Situação: Homologado

Adjudicado para: RB COMUNICACAO VISUAL EIRELI **, pelo melhor lance de** R$ 0,5100 **e a quantidade de** 2.500 **Unidade** .

Eventos do Item

Evento	Data	Nome	Observações

Adjudicado	17/06/2020 15:31:29	-	Adjudicação individual da proposta. Fornecedor:RB COMUNICACAO VISUAL EIRELI, CNPJ/CPF:27.232.288/0001-86, Melhor lance : R$ 0,5100
Homologado	18/06/2020 11:15:34	ROSILDA SANTANA DOS SANTOS	

Item: 10 - GRUPO 1
Descrição: Editoração
Descrição Complementar: Descrição: Impressão Digital Descrição Complementar: Flyer 10x15 cm papel couchê fosco 115g 4x0 cores.
Tratamento Diferenciado: Tipo I - Participação Exclusiva de ME/EPP
Aplicabilidade Margem de Preferência: Não
Quantidade: 1.200
Unidade de fornecimento: Unidade
Valor Estimado: R$ 1,2700
Intervalo Mínimo entre Lances: -
Situação: Homologado

Adjudicado para: RB COMUNICACAO VISUAL EIRELI **, pelo melhor lance de** R$ 0,3400 **e a quantidade de** 1.200 **Unidade** .

Eventos do Item

Evento	Data	Nome	Observações
Adjudicado	17/06/2020 15:31:29	-	Adjudicação individual da proposta. Fornecedor:RB COMUNICACAO VISUAL EIRELI, CNPJ/CPF:27.232.288/0001-86, Melhor lance : R$ 0,3400
Homologado	18/06/2020 11:15:34	ROSILDA SANTANA DOS SANTOS	

Item: 11 - GRUPO 1
Descrição: Editoração
Descrição Complementar: Descrição: Impressão Digital Descrição Complementar: Marcador de livro 18x5cm papel reciclado 250g 4x4 cores UV total.
Tratamento Diferenciado: Tipo I - Participação Exclusiva de ME/EPP
Aplicabilidade Margem de Preferência: Não
Quantidade: 2.700
Unidade de fornecimento: Unidade
Valor Estimado: R$ 1,6600
Intervalo Mínimo entre Lances: -
Situação: Homologado

Adjudicado para: RB COMUNICACAO VISUAL EIRELI **, pelo melhor lance de** R$ 0,2900 **e a quantidade de** 2.700 **Unidade** .

Eventos do Item

Evento	Data	Nome	Observações
Adjudicado	17/06/2020 15:31:29	-	Adjudicação individual da proposta. Fornecedor:RB COMUNICACAO VISUAL EIRELI, CNPJ/CPF:27.232.288/0001-86, Melhor lance : R$ 0,2900
Homologado	18/06/2020 11:15:35	ROSILDA SANTANA DOS SANTOS	

Item: 12 - GRUPO 1
Descrição: Editoração
Descrição Complementar: Descrição: Impressão Digital Descrição Complementar: Pasta com bolsa interna, confeccionada em papel supremo brilho, gramatura mínima 300g/m , tamanho 310x450mm, impressão 4x0 cores.
Tratamento Diferenciado: Tipo I - Participação Exclusiva de ME/EPP
Aplicabilidade Margem de Preferência: Não
Quantidade: 14.800
Unidade de fornecimento: Unidade
Valor Estimado: R$ 4,1800
Intervalo Mínimo entre Lances: -
Situação: Homologado

Adjudicado para: RB COMUNICACAO VISUAL EIRELI **, pelo melhor lance de** R$ 0,9100 **e a quantidade de** 14.800 **Unidade** .

Eventos do Item

Evento	Data	Nome	Observações
Adjudicado	17/06/2020 15:31:29	-	Adjudicação individual da proposta. Fornecedor:RB COMUNICACAO VISUAL EIRELI, CNPJ/CPF:27.232.288/0001-86, Melhor lance : R$ 0,9100
Homologado	18/06/2020 11:15:35	ROSILDA SANTANA DOS SANTOS	

Item: 13 - GRUPO 2
Descrição: Editoração
Descrição Complementar: Descrição: Impressão Digital Descrição Complementar: Adesivo em vinil, tamanho 100x70mm, impressão em 4x0 cores.
Tratamento Diferenciado: -
Aplicabilidade Margem de Preferência: Não
Quantidade: 3.500
Unidade de fornecimento: Unidade
Valor Estimado: R$ 1,1300
Intervalo Mínimo entre Lances: -
Situação: Homologado

Adjudicado para: RB COMUNICACAO VISUAL EIRELI **, pelo melhor lance de** R$ 0,4200 **e a quantidade de** 3.500 **Unidade** .

Eventos do Item

Evento	Data	Nome	Observações
Adjudicado	17/06/2020 15:32:38	-	Adjudicação individual da proposta. Fornecedor:RB COMUNICACAO VISUAL EIRELI, CNPJ/CPF:27.232.288/0001-86, Melhor lance : R$ 0,4200
Adjudicado	17/06/2020 15:32:46	-	Adjudicação individual da proposta. Fornecedor:RB COMUNICACAO VISUAL EIRELI, CNPJ/CPF:27.232.288/0001-86, Melhor lance : R$ 0,4200
Homologado	18/06/2020 11:15:51	ROSILDA SANTANA DOS SANTOS	

Item: 14 - GRUPO 2
Descrição: Editoração
Descrição Complementar: Descrição: Impressão Digital Descrição Complementar: Adesivo em vinil, tamanho 90x130mm, impressão em 4x0 cores.
Tratamento Diferenciado: -
Aplicabilidade Margem de Preferência: Não

Quantidade: 3.500 **Unidade de fornecimento:** Unidade
Valor Estimado: R$ 1,4900 **Intervalo Mínimo entre Lances:** -
Situação: Homologado

Adjudicado para: RB COMUNICACAO VISUAL EIRELI **, pelo melhor lance de** R$ 0,7100 **e a quantidade de** 3.500 **Unidade** .

Eventos do Item

Evento	Data	Nome	Observações
Adjudicado	17/06/2020 15:32:38	-	Adjudicação individual da proposta. Fornecedor:RB COMUNICACAO VISUAL EIRELI, CNPJ/CPF:27.232.288/0001-86, Melhor lance : R$ 0,7100
Adjudicado	17/06/2020 15:32:46	-	Adjudicação individual da proposta. Fornecedor:RB COMUNICACAO VISUAL EIRELI, CNPJ/CPF:27.232.288/0001-86, Melhor lance : R$ 0,7100
Homologado	18/06/2020 11:15:51	ROSILDA SANTANA DOS SANTOS	

Item: 15 - GRUPO 2
Descrição: Editoração
Descrição Complementar: Descrição: Impressão Digital Descrição Complementar: Banner confeccionado em lona, medindo 0,9x1,2m, impressão em 4x0 cores, com acabamento em canaleta de polietileno
Tratamento Diferenciado: -
Aplicabilidade Margem de Preferência: Não
Quantidade: 740 **Unidade de fornecimento:** Unidade
Valor Estimado: R$ 67,6700 **Intervalo Mínimo entre Lances:** -
Situação: Homologado

Adjudicado para: RB COMUNICACAO VISUAL EIRELI **, pelo melhor lance de** R$ 37,8000 **e a quantidade de** 740 **Unidade** .

Eventos do Item

Evento	Data	Nome	Observações
Adjudicado	17/06/2020 15:32:38	-	Adjudicação individual da proposta. Fornecedor:RB COMUNICACAO VISUAL EIRELI, CNPJ/CPF:27.232.288/0001-86, Melhor lance : R$ 37,8000
Adjudicado	17/06/2020 15:32:46	-	Adjudicação individual da proposta. Fornecedor:RB COMUNICACAO VISUAL EIRELI, CNPJ/CPF:27.232.288/0001-86, Melhor lance : R$ 37,8000
Homologado	18/06/2020 11:15:51	ROSILDA SANTANA DOS SANTOS	

Item: 16 - GRUPO 2
Descrição: Editoração
Descrição Complementar: Descrição: Impressão Digital Descrição Complementar: Faixa em lona, com impressão digital em 4x0 cores, tamanho 3,0x0,7m, com acabamento em bastão de madeira.
Tratamento Diferenciado: -
Aplicabilidade Margem de Preferência: Não
Quantidade: 789 **Unidade de fornecimento:** Unidade
Valor Estimado: R$ 134,6700 **Intervalo Mínimo entre Lances:** -
Situação: Homologado

Adjudicado para: RB COMUNICACAO VISUAL EIRELI **, pelo melhor lance de** R$ 73,5000 **e a quantidade de** 789 **Unidade** .

Eventos do Item

Evento	Data	Nome	Observações
Adjudicado	17/06/2020 15:32:38	-	Adjudicação individual da proposta. Fornecedor:RB COMUNICACAO VISUAL EIRELI, CNPJ/CPF:27.232.288/0001-86, Melhor lance : R$ 73,5000
Adjudicado	17/06/2020 15:32:46	-	Adjudicação individual da proposta. Fornecedor:RB COMUNICACAO VISUAL EIRELI, CNPJ/CPF:27.232.288/0001-86, Melhor lance : R$ 73,5000
Homologado	18/06/2020 11:15:51	ROSILDA SANTANA DOS SANTOS	

Item: 17 - GRUPO 2
Descrição: Editoração
Descrição Complementar: Descrição: Impressão Digital Descrição Complementar: Faixa em lona, com impressão digital em 4x0 cores, tamanho 5,0x0,7m, com acabamento em bastão de madeira.
Tratamento Diferenciado: -
Aplicabilidade Margem de Preferência: Não
Quantidade: 718 **Unidade de fornecimento:** Unidade
Valor Estimado: R$ 225,0000 **Intervalo Mínimo entre Lances:** -
Situação: Homologado

Adjudicado para: RB COMUNICACAO VISUAL EIRELI **, pelo melhor lance de** R$ 122,5000 **e a quantidade de** 718 **Unidade** .

Eventos do Item

Evento	Data	Nome	Observações
Adjudicado	17/06/2020 15:32:38	-	Adjudicação individual da proposta. Fornecedor:RB COMUNICACAO VISUAL EIRELI, CNPJ/CPF:27.232.288/0001-86, Melhor lance : R$ 122,5000
Adjudicado	17/06/2020 15:32:46	-	Adjudicação individual da proposta. Fornecedor:RB COMUNICACAO VISUAL EIRELI, CNPJ/CPF:27.232.288/0001-86, Melhor lance : R$ 122,5000
Homologado	18/06/2020 11:15:52	ROSILDA SANTANA DOS SANTOS	

Item: 18 - GRUPO 1
Descrição: Editoração
Descrição Complementar: Descrição: Impressão Digital Descrição Complementar: Bloco de anotações em papel sulfite tamanho A5, 90g/m , 4x0 cores, 25 folhas, acabamento cola.
Tratamento Diferenciado: Tipo I - Participação Exclusiva de ME/EPP
Aplicabilidade Margem de Preferência: Não
Quantidade: 11.300 **Unidade de fornecimento:** Unidade
Valor Estimado: R$ 4,4400 **Intervalo Mínimo entre Lances:** -

Situação: Homologado

Adjudicado para: RB COMUNICACAO VISUAL EIRELI **, pelo melhor lance de** R$ 1,2300 **e a quantidade de** 11.300 **Unidade** .

Eventos do Item

Evento	Data	Nome	Observações
Adjudicado	17/06/2020 15:31:29	-	Adjudicação individual da proposta. Fornecedor:RB COMUNICACAO VISUAL EIRELI, CNPJ/CPF:27.232.288/0001-86, Melhor lance : R$ 1,2300
Homologado	18/06/2020 11:15:36	ROSILDA SANTANA DOS SANTOS	

Qtde Total de Registros: 41 Página: 1 de 3

Atenção: Clique em "Imprimir o Relatório" para visualizar a versão deste Termo para impressão.

Imprimir o Relatório

Próxima Página | Ir para Página

Voltar

Conselho Regional de Enfermagem do Tocantins

Termo de Homologação do Pregão Eletrônico

Nº 00008/2020 (SRP)

Às 10:37 horas do dia 17 de novembro de 2020, após constatada a regularidade dos atos procedimentais, a autoridade competente, Sr. EMILIA MARIA RODRIGUES MIRANDA DAMASCENO, HOMOLOGA a adjudicação referente ao Processo nº 144/2020, Pregão nº 00008/2020.

Resultado da Homologação

GRUPO 1
Tratamento Diferenciado: Tipo I - Participação Exclusiva de ME/EPP
Aplicabilidade Margem de Preferência: Não
Critério de Valor: R$ 80.250,8000
Situação: Homologado

Adjudicado para: GRAFICA E EDITORA CAPITAL LTDA **, pelo melhor lance de** R$ 24.280,0000 .

Itens do grupo:

- 4 - CAPA PROCESSO
- 5 - PASTA EVENTOS

GRUPO 2
Tratamento Diferenciado: Tipo I - Participação Exclusiva de ME/EPP
Aplicabilidade Margem de Preferência: Não
Critério de Valor: R$ 140.189,1840
Situação: Homologado

Adjudicado para: GRAFICA E EDITORA CAPITAL LTDA **, pelo melhor lance de** R$ 134.750,0000 .

Itens do grupo:

- 6 - IMPRESSO PADRONIZADO
- 7 - IMPRESSO PADRONIZADO
- 8 - BLOCO RASCUNHO
- 9 - ENVELOPE
- 10 - ENVELOPE
- 11 - ENVELOPE
- 12 - IMPRESSO PADRONIZADO
- 13 - IMPRESSO PADRONIZADO
- 14 - FORMULÁRIO CONTÍNUO
- 15 - FORMULÁRIO CONTÍNUO
- 16 - FORMULÁRIO CONTÍNUO
- 17 - CARTAZ
- 18 - IMPRESSO PADRONIZADO
- 19 - CERTIFICADO
- 20 - IMPRESSO PADRONIZADO

GRUPO 3
Tratamento Diferenciado: Tipo I - Participação Exclusiva de ME/EPP
Aplicabilidade Margem de Preferência: Não
Critério de Valor: R$ 27.768,5500
Situação: Homologado

Adjudicado para: D´COLAR GRAFICA E ETIQUETAS EIRELI **, pelo melhor lance de** R$ 2.172,0000 .

Itens do grupo:

- 21 - CARTÃO VISITA
- 22 - CARTÃO IDENTIFICAÇÃO
- 23 - PRENDEDOR DE CRACHÁ

Item: 1
Descrição: CAMISETA
Descrição Complementar: CAMISETA, TIPO UNISSEX, TIPO MANGA CURTA, TIPO GOLA CARECA, COR PRETA, TAMANHOP, CARACTERÍSTICAS ADICIONAIS CONFORME MODELO DO ÓRGÃO, MATERIAL MALHA 100% ALGODÃO, FIO 30
Tratamento Diferenciado: Tipo I - Participação Exclusiva de ME/EPP
Aplicabilidade Decreto 7174: Não
Aplicabilidade Margem de Preferência: Não
Quantidade: 500 **Unidade de fornecimento:** Unidade

Valor Estimado: R$ 23,7075 **Intervalo Mínimo entre Lances:** R$ 0,01
Situação: Homologado

Adjudicado para: AMPLA MATERIAIS DE LIMPEZA E HOSPITALAR EIRELI **, pelo melhor lance de** R$ 14,5000 **e a quantidade de** 500 **Unidade** .

Eventos do Item

Evento	Data	Nome	Observações
Adjudicado	30/10/2020 11:25:03	-	Adjudicação em grupo da proposta. Fornecedor: AMPLA MATERIAIS DE LIMPEZA E HOSPITALAR EIRELI, CNPJ/CPF: 05.891.838/0001-36, Melhor lance: R$ 14,5000
Homologado	17/11/2020 10:37:15	EMILIA MARIA RODRIGUES MIRANDA DAMASCENO	

Item: 2
Descrição: BOLSA
Descrição Complementar: BOLSA, MATERIAL LONA 100% ALGODÃO, TIPO ALÇA DUPLA, COR NATURAL, LARGURA 31 CM, ALTURA 40 CM, CARACTERÍSTICAS ADICIONAIS BOTÃO DE PRESSÃO/4 CORES PERSONALIZADA CONFORME M O
Tratamento Diferenciado: Tipo I - Participação Exclusiva de ME/EPP
Aplicabilidade Decreto 7174: Não
Aplicabilidade Margem de Preferência: Não
Quantidade: 1.000 **Unidade de fornecimento:** Unidade
Valor Estimado: R$ 34,9066 **Intervalo Mínimo entre Lances:** R$ 0,01
Situação: Homologado

Adjudicado para: DEBRIN BRASIL LTDA **, pelo melhor lance de** R$ 24,9900 **e a quantidade de** 1.000 **Unidade** .

Eventos do Item

Evento	Data	Nome	Observações
Adjudicado	30/10/2020 11:25:03	-	Adjudicação em grupo da proposta. Fornecedor: DEBRIN BRASIL LTDA, CNPJ/CPF: 00.658.540/0001-67, Melhor lance: R$ 24,9900
Homologado	17/11/2020 10:37:29	EMILIA MARIA RODRIGUES MIRANDA DAMASCENO	

Item: 3
Descrição: CANETA ESFEROGRÁFICA
Descrição Complementar: CANETA ESFEROGRÁFICA, MATERIAL ALUMÍNIO, QUANTIDADE CARGAS 1 UN, MATERIAL PONTA METAL, COR TINTA AZUL, CARACTERÍSTICAS ADICIONAIS PERSONALIZADA CONFORMEMODELO
Tratamento Diferenciado: Tipo I - Participação Exclusiva de ME/EPP
Aplicabilidade Decreto 7174: Não
Aplicabilidade Margem de Preferência: Não
Quantidade: 2.000 **Unidade de fornecimento:** Unidade
Valor Estimado: R$ 8,2316 **Intervalo Mínimo entre Lances:** R$ 0,01
Situação: Homologado

Adjudicado para: BILG COMERCIO DE BRINDES E SERVICOS DE TECNOLOGIA LTDA **, pelo melhor lance de** R$ 2,0000 **e a quantidade de** 2.000 **Unidade** .

Eventos do Item

Evento	Data	Nome	Observações
Adjudicado	30/10/2020 11:25:03	-	Adjudicação em grupo da proposta. Fornecedor: BILG COMERCIO DE BRINDES E SERVICOS DE TECNOLOGIA LTDA, CNPJ/CPF: 29.382.254/0001-01, Melhor lance: R$ 2,0000
Homologado	17/11/2020 10:37:40	EMILIA MARIA RODRIGUES MIRANDA DAMASCENO	

Item: 4 - GRUPO 1
Descrição: CAPA PROCESSO
Descrição Complementar: CAPA PROCESSO, MATERIAL PAPEL KRAFT, FORMATO 520 X 330 MM, GRAMATURA 300 G/M2,APRESENTAÇÃO 4 FUROS PARA COLOCACAO DE GRAMPO, CARACTERÍSTICAS ADICIONAIS CONFORME MODELO
Tratamento Diferenciado: Tipo I - Participação Exclusiva de ME/EPP
Aplicabilidade Margem de Preferência: Não
Quantidade: 32.000 **Unidade de fornecimento:** Unidade
Valor Estimado: R$ 2,4068 **Intervalo Mínimo entre Lances:** R$ 0,01
Situação: Homologado

Adjudicado para: GRAFICA E EDITORA CAPITAL LTDA **, pelo melhor lance de** R$ 0,6900 **e a quantidade de** 32.000 **Unidade** .

Eventos do Item

Evento	Data	Nome	Observações
Adjudicado	30/10/2020 11:25:27	-	Adjudicação individual da proposta. Fornecedor:GRAFICA E EDITORA CAPITAL LTDA, CNPJ/CPF:03.444.658/0001-80, Melhor lance : R$ 0,6900
Homologado	17/11/2020 10:38:43	EMILIA MARIA RODRIGUES MIRANDA DAMASCENO	

Item: 5 - GRUPO 1
Descrição: PASTA EVENTOS
Descrição Complementar: PASTA EVENTOS, MATERIAL PAPEL CARTÃO SUPREMO, ALTURA 460 MM, TIPO IMPRESSÃO 4/0 CORES, GRAMATURA 300 G/M2, LARGURA 320 MM, APLICAÇÃO EVENTOS/CURSOS, ACABAMENTO PLASTIFICADO, LOGOTIPO CONFORME MODELO, CARACTERÍSTICAS ADICIONAIS 1 DOBRA VERTICAL, BOLSO INTERNO 120MM
Tratamento Diferenciado: Tipo I - Participação Exclusiva de ME/EPP
Aplicabilidade Margem de Preferência: Não
Quantidade: 2.000 **Unidade de fornecimento:** Unidade
Valor Estimado: R$ 1,6166 **Intervalo Mínimo entre Lances:** R$ 0,01
Situação: Homologado

Adjudicado para: GRAFICA E EDITORA CAPITAL LTDA **, pelo melhor lance de** R$ 1,1000 **e a quantidade de** 2.000 **Unidade** .

Eventos do Item

Evento	Data	Nome	Observações

Adjudicado	30/10/2020 11:25:27	-	Adjudicação individual da proposta. Fornecedor:GRAFICA E EDITORA CAPITAL LTDA, CNPJ/CPF:03.444.658/0001-80, Melhor lance : R$ 1,1000
Homologado	17/11/2020 10:38:43	EMILIA MARIA RODRIGUES MIRANDA DAMASCENO	

Item: 6 - GRUPO 2

Descrição: IMPRESSO PADRONIZADO
Descrição Complementar: IMPRESSO PADRONIZADO, MATERIAL PAPEL COUCHÊ, TIPO LIVRETO, GRAMATURA 180 G/M2,COMPRIMENTO 21,50 CM, LARGURA 14,50 CM, COR 4/0, MATERIAL CAPA PAPEL COUCHÊ LISO, FORMATO FECHADO
Tratamento Diferenciado: Tipo I - Participação Exclusiva de ME/EPP
Aplicabilidade Margem de Preferência: Não
Quantidade: 10.000
Unidade de fornecimento: Unidade
Valor Estimado: R$ 1,0225
Intervalo Mínimo entre Lances: R$ 0,01
Situação: Homologado

Adjudicado para: GRAFICA E EDITORA CAPITAL LTDA **, pelo melhor lance de** R$ 1,0000 **e a quantidade de** 10.000 **Unidade** .

Eventos do Item

Evento	Data	Nome	Observações
Adjudicado	30/10/2020 11:28:16	-	Adjudicação individual da proposta. Fornecedor:GRAFICA E EDITORA CAPITAL LTDA, CNPJ/CPF:03.444.658/0001-80, Melhor lance : R$ 1,0000
Homologado	17/11/2020 10:40:17	EMILIA MARIA RODRIGUES MIRANDA DAMASCENO	

Item: 7 - GRUPO 2

Descrição: IMPRESSO PADRONIZADO
Descrição Complementar: IMPRESSO PADRONIZADO, MATERIAL PAPEL COUCHÊ, TIPO LIVRETO, GRAMATURA 180 G/M2,COMPRIMENTO 21,50 CM, LARGURA 14,50 CM, COR 4/0, MATERIAL CAPA PAPEL COUCHÊ LISO, FORMATO FECHADO
Tratamento Diferenciado: Tipo I - Participação Exclusiva de ME/EPP
Aplicabilidade Margem de Preferência: Não
Quantidade: 10.000
Unidade de fornecimento: Unidade
Valor Estimado: R$ 1,0225
Intervalo Mínimo entre Lances: R$ 0,01
Situação: Homologado

Adjudicado para: GRAFICA E EDITORA CAPITAL LTDA **, pelo melhor lance de** R$ 1,0000 **e a quantidade de** 10.000 **Unidade** .

Eventos do Item

Evento	Data	Nome	Observações
Adjudicado	30/10/2020 11:28:16	-	Adjudicação individual da proposta. Fornecedor:GRAFICA E EDITORA CAPITAL LTDA, CNPJ/CPF:03.444.658/0001-80, Melhor lance : R$ 1,0000
Homologado	17/11/2020 10:40:19	EMILIA MARIA RODRIGUES MIRANDA DAMASCENO	

Item: 8 - GRUPO 2

Descrição: BLOCO RASCUNHO
Descrição Complementar: BLOCO RASCUNHO, MATERIAL PAPEL RECICLADO, TIPO SEM PAUTA, TIPO PAPEL OFF-SET, COMPRIMENTO 210 MM, GRAMATURA 75 G/M2, LARGURA 148 MM, APLICAÇÃO ANOTAÇÕES DIVERSAS, CARACTERÍSTICAS ADICIONAIS COLA TOPO, PERSONALIZADO, CONFORME MODELO
Tratamento Diferenciado: Tipo I - Participação Exclusiva de ME/EPP
Aplicabilidade Margem de Preferência: Não
Quantidade: 4.000
Unidade de fornecimento: Unidade
Valor Estimado: R$ 3,0308
Intervalo Mínimo entre Lances: R$ 0,01
Situação: Homologado

Adjudicado para: GRAFICA E EDITORA CAPITAL LTDA **, pelo melhor lance de** R$ 2,8000 **e a quantidade de** 4.000 **Unidade** .

Eventos do Item

Evento	Data	Nome	Observações
Adjudicado	30/10/2020 11:28:16	-	Adjudicação individual da proposta. Fornecedor:GRAFICA E EDITORA CAPITAL LTDA, CNPJ/CPF:03.444.658/0001-80, Melhor lance : R$ 2,8000
Homologado	17/11/2020 10:40:21	EMILIA MARIA RODRIGUES MIRANDA DAMASCENO	

Item: 9 - GRUPO 2

Descrição: ENVELOPE
Descrição Complementar: ENVELOPE, MATERIAL KRAFT, MODELO SACO PADRÃO, TAMANHO (C X L) 240 X 340 MM, COR BRANCO, GRAMATURA 90 G/M2
Tratamento Diferenciado: Tipo I - Participação Exclusiva de ME/EPP
Aplicabilidade Margem de Preferência: Não
Quantidade: 5.000
Unidade de fornecimento: Unidade
Valor Estimado: R$ 0,4285
Intervalo Mínimo entre Lances: R$ 0,01
Situação: Homologado

Adjudicado para: GRAFICA E EDITORA CAPITAL LTDA **, pelo melhor lance de** R$ 0,7000 **e a quantidade de** 5.000 **Unidade** .

Eventos do Item

Evento	Data	Nome	Observações
Adjudicado	30/10/2020 11:28:16	-	Adjudicação individual da proposta. Fornecedor:GRAFICA E EDITORA CAPITAL LTDA, CNPJ/CPF:03.444.658/0001-80, Melhor lance : R$ 0,7000. Motivo: Embora o valor do item esteja um pouco acima do estimado, o valor do grupo ficou com valor abaixo. Desta forma geraremos economia, com tempo e publicações.
Homologado	17/11/2020 10:40:22	EMILIA MARIA RODRIGUES MIRANDA DAMASCENO	

Item: 10 - GRUPO 2

Descrição: ENVELOPE
Descrição Complementar: ENVELOPE, MATERIAL KRAFT, MODELO SACO PADRÃO, TAMANHO (C X L) 280 X 200 MM, COR PARDA, GRAMATURA 80 G/M2

Tratamento Diferenciado: Tipo I - Participação Exclusiva de ME/EPP
Aplicabilidade Margem de Preferência: Não
Quantidade: 5.000
Unidade de fornecimento: Unidade
Valor Estimado: R$ 0,1750
Intervalo Mínimo entre Lances: R$ 0,01
Situação: Homologado

Adjudicado para: GRAFICA E EDITORA CAPITAL LTDA **, pelo melhor lance de** R$ 0,7000 **e a quantidade de** 5.000 **Unidade** .

Eventos do Item

Evento	Data	Nome	Observações
Adjudicado	30/10/2020 11:28:16	-	Adjudicação individual da proposta. Fornecedor:GRAFICA E EDITORA CAPITAL LTDA, CNPJ/CPF:03.444.658/0001-80, Melhor lance : R$ 0,7000. Motivo: Embora o valor do item esteja um pouco acima do estimado, o valor do grupo ficou com valor abaixo. Desta forma geraremos economia, com tempo e publicações.
Homologado	17/11/2020 10:40:22	EMILIA MARIA RODRIGUES MIRANDA DAMASCENO	

Item: 11 - GRUPO 2
Descrição: ENVELOPE
Descrição Complementar: ENVELOPE, MATERIAL OFFSET, MODELO COMERCIAL, TAMANHO (C X L) 114 X 162 MM, CORBRANCO, GRAMATURA 80 G/M2
Tratamento Diferenciado: Tipo I - Participação Exclusiva de ME/EPP
Aplicabilidade Margem de Preferência: Não
Quantidade: 5.000
Unidade de fornecimento: Unidade
Valor Estimado: R$ 0,1380
Intervalo Mínimo entre Lances: R$ 0,01
Situação: Homologado

Adjudicado para: GRAFICA E EDITORA CAPITAL LTDA **, pelo melhor lance de** R$ 0,3500 **e a quantidade de** 5.000 **Unidade** .

Eventos do Item

Evento	Data	Nome	Observações
Adjudicado	30/10/2020 11:28:16	-	Adjudicação individual da proposta. Fornecedor:GRAFICA E EDITORA CAPITAL LTDA, CNPJ/CPF:03.444.658/0001-80, Melhor lance : R$ 0,3500. Motivo: Embora o valor do item esteja um pouco acima do estimado, o valor do grupo ficou com valor abaixo. Desta forma geraremos economia, com tempo e publicações.
Homologado	17/11/2020 10:40:23	EMILIA MARIA RODRIGUES MIRANDA DAMASCENO	

Item: 12 - GRUPO 2
Descrição: IMPRESSO PADRONIZADO
Descrição Complementar: IMPRESSO PADRONIZADO, MATERIAL PAPEL MOEDA, TIPO FILIGRAMADO, GRAMATURA 94 G/ M2, COMPRIMENTO 190 MM, LARGURA 65 MM, CARACTERÍSTICAS ADICIONAIS IMPRESSÃO E CONTEÚDO DE FIBRAS CONFORME MODELO, APLICAÇÃO DOCUMENTO DE IDENTIFICAÇÃO FUNCIONAL
Tratamento Diferenciado: Tipo I - Participação Exclusiva de ME/EPP
Aplicabilidade Margem de Preferência: Não
Quantidade: 2.000
Unidade de fornecimento: Unidade
Valor Estimado: R$ 7,6840
Intervalo Mínimo entre Lances: R$ 0,01
Situação: Homologado

Adjudicado para: GRAFICA E EDITORA CAPITAL LTDA **, pelo melhor lance de** R$ 0,6000 **e a quantidade de** 2.000 **Unidade** .

Eventos do Item

Evento	Data	Nome	Observações
Adjudicado	30/10/2020 11:28:16	-	Adjudicação individual da proposta. Fornecedor:GRAFICA E EDITORA CAPITAL LTDA, CNPJ/CPF:03.444.658/0001-80, Melhor lance : R$ 0,6000
Homologado	17/11/2020 10:40:25	EMILIA MARIA RODRIGUES MIRANDA DAMASCENO	

Item: 13 - GRUPO 2
Descrição: IMPRESSO PADRONIZADO
Descrição Complementar: IMPRESSO PADRONIZADO, MATERIAL PAPEL COUCHÊ FOSCO, TIPO FOLDER, GRAMATURA 90 GM2, COMPRIMENTO 275 MM, LARGURA 210 MM, COR 4/4, CARACTERÍSTICAS ADICIONAIS 2 DOBRAS
Tratamento Diferenciado: Tipo I - Participação Exclusiva de ME/EPP
Aplicabilidade Margem de Preferência: Não
Quantidade: 6.000
Unidade de fornecimento: Unidade
Valor Estimado: R$ 0,2628
Intervalo Mínimo entre Lances: R$ 0,01
Situação: Homologado

Adjudicado para: GRAFICA E EDITORA CAPITAL LTDA **, pelo melhor lance de** R$ 1,4000 **e a quantidade de** 6.000 **Unidade** .

Eventos do Item

Evento	Data	Nome	Observações
Adjudicado	30/10/2020 11:28:16	-	Adjudicação individual da proposta. Fornecedor:GRAFICA E EDITORA CAPITAL LTDA, CNPJ/CPF:03.444.658/0001-80, Melhor lance : R$ 1,4000. Motivo: Embora o valor do item esteja um pouco acima do estimado, o valor do grupo ficou com valor abaixo. Desta forma geraremos economia, com tempo e publicações.
Homologado	17/11/2020 10:40:28	EMILIA MARIA RODRIGUES MIRANDA DAMASCENO	

Item: 14 - GRUPO 2
Descrição: FORMULÁRIO CONTÍNUO
Descrição Complementar: FORMULÁRIO CONTÍNUO, TIPO PAPEL SULFITE ALCALINO, QUANTIDADE COLUNAS 80 COLUNAS, QUANTIDADE VIAS 2 VIAS, GRAMATURA 56 G/M², TAMANHO 240 X 280 MM, MODELO PAUTADO 1/6 COM IMPRESSÃO, TIPO CARBONO AUTOCOPIATIVO
Tratamento Diferenciado: Tipo I - Participação Exclusiva de ME/EPP
Aplicabilidade Margem de Preferência: Não
Quantidade: 40
Unidade de fornecimento: Conjunto

Valor Estimado: R$ 187,4257 **Intervalo Mínimo entre Lances:** R$ 0,01
Situação: Homologado

Adjudicado para: GRAFICA E EDITORA CAPITAL LTDA **, pelo melhor lance de** R$ 20,0000 **e a quantidade de** 40 **Conjunto** .

Eventos do Item

Evento	Data	Nome	Observações
Adjudicado	30/10/2020 11:28:16	-	Adjudicação individual da proposta. Fornecedor:GRAFICA E EDITORA CAPITAL LTDA, CNPJ/CPF:03.444.658/0001-80, Melhor lance : R$ 20,0000
Homologado	17/11/2020 10:40:31	EMILIA MARIA RODRIGUES MIRANDA DAMASCENO	

Item: 15 - GRUPO 2
Descrição: FORMULÁRIO CONTÍNUO
Descrição Complementar: FORMULÁRIO CONTÍNUO, TIPO PAPEL SULFITE ALCALINO, QUANTIDADE COLUNAS 80 COLUNAS, QUANTIDADE VIAS 2 VIAS, GRAMATURA 56 G/M², TAMANHO 240 X 280 MM, MODELO PAUTADO 1/6 COM IMPRESSÃO, TIPO CARBONO AUTOCOPIATIVO
Tratamento Diferenciado: Tipo I - Participação Exclusiva de ME/EPP
Aplicabilidade Margem de Preferência: Não
Quantidade: 40 **Unidade de fornecimento:** Conjunto
Valor Estimado: R$ 187,4257 **Intervalo Mínimo entre Lances:** R$ 0,01
Situação: Homologado

Adjudicado para: GRAFICA E EDITORA CAPITAL LTDA **, pelo melhor lance de** R$ 20,0000 **e a quantidade de** 40 **Conjunto** .

Eventos do Item

Evento	Data	Nome	Observações
Adjudicado	30/10/2020 11:28:16	-	Adjudicação individual da proposta. Fornecedor:GRAFICA E EDITORA CAPITAL LTDA, CNPJ/CPF:03.444.658/0001-80, Melhor lance : R$ 20,0000
Homologado	17/11/2020 10:40:34	EMILIA MARIA RODRIGUES MIRANDA DAMASCENO	

Item: 16 - GRUPO 2
Descrição: FORMULÁRIO CONTÍNUO
Descrição Complementar: FORMULÁRIO CONTÍNUO, TIPO PAPEL SULFITE ALCALINO, QUANTIDADE COLUNAS 80 COLUNAS, QUANTIDADE VIAS 2 VIAS, GRAMATURA 56 G/M², TAMANHO 240 X 280 MM, MODELO PAUTADO 1/6 COM IMPRESSÃO, TIPO CARBONO AUTOCOPIATIVO
Tratamento Diferenciado: Tipo I - Participação Exclusiva de ME/EPP
Aplicabilidade Margem de Preferência: Não
Quantidade: 40 **Unidade de fornecimento:** Conjunto
Valor Estimado: R$ 187,4257 **Intervalo Mínimo entre Lances:** R$ 0,01
Situação: Homologado

Adjudicado para: GRAFICA E EDITORA CAPITAL LTDA **, pelo melhor lance de** R$ 20,0000 **e a quantidade de** 40 **Conjunto** .

Eventos do Item

Evento	Data	Nome	Observações
Adjudicado	30/10/2020 11:28:16	-	Adjudicação individual da proposta. Fornecedor:GRAFICA E EDITORA CAPITAL LTDA, CNPJ/CPF:03.444.658/0001-80, Melhor lance : R$ 20,0000
Homologado	17/11/2020 10:40:38	EMILIA MARIA RODRIGUES MIRANDA DAMASCENO	

Item: 17 - GRUPO 2
Descrição: CARTAZ
Descrição Complementar: CARTAZ, MATERIAL PAPEL COUCHÊ BRILHO, GRAMATURA 120 G/M2, QUANTIDADE CORES IMPRESSÃO 4X0, TAMANHO A3
Tratamento Diferenciado: Tipo I - Participação Exclusiva de ME/EPP
Aplicabilidade Margem de Preferência: Não
Quantidade: 2.000 **Unidade de fornecimento:** Unidade
Valor Estimado: R$ 0,9766 **Intervalo Mínimo entre Lances:** R$ 0,01
Situação: Homologado

Adjudicado para: GRAFICA E EDITORA CAPITAL LTDA **, pelo melhor lance de** R$ 1,5000 **e a quantidade de** 2.000 **Unidade** .

Eventos do Item

Evento	Data	Nome	Observações
Adjudicado	30/10/2020 11:28:16	-	Adjudicação individual da proposta. Fornecedor:GRAFICA E EDITORA CAPITAL LTDA, CNPJ/CPF:03.444.658/0001-80, Melhor lance : R$ 1,5000. Motivo: Embora o valor do item esteja um pouco acima do estimado, o valor do grupo ficou com valor abaixo. Desta forma geraremos economia, com tempo e publicações.
Homologado	17/11/2020 10:40:40	EMILIA MARIA RODRIGUES MIRANDA DAMASCENO	

Atenção: Clique em "Imprimir o Relatório" para visualizar a versão deste Termo para impressão.

Imprimir o Relatório

Próxima Página | Ir para Página

Voltar

MINISTÉRIO DA EDUCAÇÃO
Secretaria Executiva
Subsecretaria de Planejamento e Orçamento
Instituto Federal de Educação, Ciência e Tecnologia do Tocantins

Termo de Homologação do Pregão Eletrônico
Nº 00015/2020 (SRP)

Às 14:19 horas do dia 29 de setembro de 2020, após constatada a regularidade dos atos procedimentais, a autoridade competente, Sr. ANTONIO DA LUZ JUNIOR, HOMOLOGA a adjudicação referente ao Processo nº 23235031653201909, Pregão nº 00015/2020.

Resultado da Homologação

Item: 1
Descrição: Serviço gráfico - policromia
Descrição Complementar: Cartão de visita: tamanho 9x5cm, papel reciclato 240gr, impressão em policromia 4/4. Acabamento: aplicação de veniz UV localizado, Hot Stamp e alto relevo.
Tratamento Diferenciado: Tipo I - Participação Exclusiva de ME/EPP
Aplicabilidade Decreto 7174: Não
Aplicabilidade Margem de Preferência: Não
Quantidade: 3.500
Unidade de fornecimento: Unidade
Valor Máximo Aceitável: R$ 1,8700
Intervalo Mínimo entre Lances: -
Situação: Homologado

Adjudicado para: FLEXOWAY GRAFICA, ETIQUETAS E IMPRESSAO DIGITAL EIRELI **, pelo melhor lance de** R$ 0,6600 **e a quantidade de** 3.500 **Unidade** .

Eventos do Item

Evento	Data	Nome	Observações
Adjudicado	15/09/2020 11:21:06	-	Adjudicação em grupo da proposta. Fornecedor: FLEXOWAY GRAFICA, ETIQUETAS E IMPRESSAO DIGITAL EIRELI, CNPJ/CPF: 34.072.654/0001-42, Melhor lance: R$ 0,6600
Homologado	29/09/2020 14:19:03	ANTONIO DA LUZ JUNIOR	

Item: 2
Descrição: Serviço gráfico - policromia
Descrição Complementar: Envelopes: tamanho 229 x 324 mm, papel reciclado cor branca 90g, detalhes com impressão em policromia 4/0 frente, personalização IFTO.
Tratamento Diferenciado: Tipo I - Participação Exclusiva de ME/EPP
Aplicabilidade Decreto 7174: Não
Aplicabilidade Margem de Preferência: Não
Quantidade: 6.700
Unidade de fornecimento: Unidade
Valor Máximo Aceitável: R$ 1,8700
Intervalo Mínimo entre Lances: -
Situação: Homologado

Adjudicado para: GRAFICA ITUANA LTDA **, pelo melhor lance de** R$ 0,4700 **e a quantidade de** 6.700 **Unidade** .

Eventos do Item

Evento	Data	Nome	Observações
Adjudicado	15/09/2020 11:21:06	-	Adjudicação em grupo da proposta. Fornecedor: GRAFICA ITUANA LTDA, CNPJ/CPF: 13.616.554/0001-60, Melhor lance: R$ 0,4700
Homologado	29/09/2020 14:19:27	ANTONIO DA LUZ JUNIOR	

Item: 3
Descrição: Serviço gráfico - policromia
Descrição Complementar: Envelopes: tamanho 114 x 162 mm, papel reciclato 200gr, detalhes com impressão em policromia 4/0 frente.
Tratamento Diferenciado: Tipo I - Participação Exclusiva de ME/EPP
Aplicabilidade Decreto 7174: Não
Aplicabilidade Margem de Preferência: Não
Quantidade: 3.500
Unidade de fornecimento: Unidade
Valor Máximo Aceitável: R$ 1,9800
Intervalo Mínimo entre Lances: -
Situação: Homologado

Adjudicado para: RB COMUNICACAO VISUAL EIRELI **, pelo melhor lance de** R$ 0,4000 **e a quantidade de** 3.500 **Unidade** .

Eventos do Item

Evento	Data	Nome	Observações
Volta de Fase	30/09/2020 08:57:07	-	Volta de Fase para Julgamento
Adjudicado	09/10/2020 13:23:22	-	Adjudicação individual da proposta. Fornecedor: RB COMUNICACAO VISUAL EIRELI, CNPJ/CPF: 27.232.288/0001-86, Melhor lance: R$ 0,4000
Homologado	09/10/2020 13:24:40	ANTONIO DA LUZ JUNIOR	

Item: 4
Descrição: Serviço gráfico - policromia
Descrição Complementar: Bloco de anotações, formato 11,5x17cm, papel reciclado 75g, 50 folhas, impressão 2/0. Acabamento: Cola transparente no topo.
Tratamento Diferenciado: Tipo I - Participação Exclusiva de ME/EPP
Aplicabilidade Decreto 7174: Não

Aplicabilidade Margem de Preferência: Não
Quantidade: 30.000
Unidade de fornecimento: Unidade
Valor Máximo Aceitável: R$ 1,8792
Intervalo Mínimo entre Lances: -
Situação: Homologado

Adjudicado para: GRAFICA ITUANA LTDA **, pelo melhor lance de** R$ 0,8400 **e a quantidade de** 30.000 **Unidade** .

Eventos do Item

Evento	Data	Nome	Observações
Adjudicado	15/09/2020 11:21:07	-	Adjudicação em grupo da proposta. Fornecedor: GRAFICA ITUANA LTDA, CNPJ/CPF: 13.616.554/0001-60, Melhor lance: R$ 0,8400
Homologado	29/09/2020 14:19:54	ANTONIO DA LUZ JUNIOR	

Item: 5
Descrição: Serviço gráfico - policromia
Descrição Complementar: Pasta proposta: tamanho 305x230mm, papel reciclado 240g. impressão 4/4. Acabamento: laminação plástico comum, Hot Stamp e alto relevo.
Tratamento Diferenciado: -
Aplicabilidade Decreto 7174: Não
Aplicabilidade Margem de Preferência: Não
Quantidade: 27.000
Unidade de fornecimento: Unidade
Valor Máximo Aceitável: R$ 4,1800
Intervalo Mínimo entre Lances: -
Situação: Homologado

Adjudicado para: GRAFICA E EDITORA ALIANCA LTDA **, pelo melhor lance de** R$ 1,0800 **e a quantidade de** 27.000 **Unidade** .

Eventos do Item

Evento	Data	Nome	Observações
Adjudicado	15/09/2020 11:21:08	-	Adjudicação em grupo da proposta. Fornecedor: GRAFICA E EDITORA ALIANCA LTDA, CNPJ/CPF: 02.472.396/0002-86, Melhor lance: R$ 1,0800
Homologado	29/09/2020 14:20:10	ANTONIO DA LUZ JUNIOR	

Item: 6
Descrição: Serviço gráfico - policromia
Descrição Complementar: Cartilha: Formato: 148x210mm fechado, Capa: Papel reciclado 180g, impressão 4/4; Miolo: papel reciclado 75g, impressão 4/4, 64 páginas(capa e miolo); Acabamento: brochura com grampeamento, uma dobra, laminação plástico comum, Hot Stamp, aplicação de verniz UV localizado e alto relevo.
Tratamento Diferenciado: Tipo I - Participação Exclusiva de ME/EPP
Aplicabilidade Decreto 7174: Não
Aplicabilidade Margem de Preferência: Não
Quantidade: 3.000
Unidade de fornecimento: Unidade
Valor Máximo Aceitável: R$ 6,3447
Intervalo Mínimo entre Lances: -
Situação: Homologado

Adjudicado para: GRAFICA ITUANA LTDA **, pelo melhor lance de** R$ 3,0800 **e a quantidade de** 3.000 **Unidade** .

Eventos do Item

Evento	Data	Nome	Observações
Volta de Fase	30/09/2020 08:57:07	-	Volta de Fase para Julgamento
Adjudicado	09/10/2020 13:23:35	-	Adjudicação individual da proposta. Fornecedor: GRAFICA ITUANA LTDA, CNPJ/CPF: 13.616.554/0001-60, Melhor lance: R$ 3,0800
Homologado	09/10/2020 13:24:51	ANTONIO DA LUZ JUNIOR	

Item: 7
Descrição: Serviço gráfico - policromia
Descrição Complementar: Agenda institucional - Capa dura em papel reciclado 150g, formato 21x30cm aberto, revestido em papelão 2.0, 4/4 cores. Miolo formato 20x29cm aberto, com bolsa de plástico para acomodar documentos, 24 páginas início em papel couchê brilho 180g 4/4 cores, 24 páginas início em papel vegetal ou similar 4/0 cores, 340 páginas em papel reciclato 75gr, 4/4 cores. Acabamento na capa: laminação plástico comum, hot stamp (dourado, prata ou semelhante) em detalhes na capa, perfuração, Wire-O (cores: prata, dourado, branca, verde ou vermelha), elástico (cores: preta, verde ou vermelha) de segurança para fechamento da agenda no sentido na capa com 2cm de espessura na vertical, aplicação de alto relevo em detalhes na capa. A agenda deverá vir acondicionado dentro de uma caixa de papel reciclato com impressão em hot stamp dourado na frente e verso e aplicação de alto relevo em detalhes na caixa.
Tratamento Diferenciado: -
Aplicabilidade Decreto 7174: Não
Aplicabilidade Margem de Preferência: Não
Quantidade: 2.700
Unidade de fornecimento: Unidade
Valor Máximo Aceitável: R$ 66,0000
Intervalo Mínimo entre Lances: -
Situação: Homologado

Adjudicado para: GRAFICA ITUANA LTDA **, pelo melhor lance de** R$ 24,4000 **e a quantidade de** 2.700 **Unidade** .

Eventos do Item

Evento	Data	Nome	Observações
Volta de Fase	30/09/2020 08:57:07	-	Volta de Fase para Julgamento
Adjudicado	09/10/2020 13:23:45	-	Adjudicação individual da proposta. Fornecedor: GRAFICA ITUANA LTDA, CNPJ/CPF: 13.616.554/0001-60, Melhor lance: R$ 24,4000
Homologado	09/10/2020 13:25:03	ANTONIO DA LUZ JUNIOR	

Item: 8
Descrição: Serviço gráfico - policromia
Descrição Complementar: Calendário de Mesa Institucional - Base do calendário12x50cm, papel triplex 300g, laminação plástico comum, três dobras, 4/0 cores. Folhas do calendário 12x23cm, em papel couchê brilho 240g, com seis folhas, 4/4 cores. Acabamento: perfuração, Wire-o (cores: prata, dourado, branca, verde ou vermelha), Hot Stamp e aplicação de verniz UV localizado.

Tratamento Diferenciado: Tipo I - Participação Exclusiva de ME/EPP
Aplicabilidade Decreto 7174: Não
Aplicabilidade Margem de Preferência: Não
Quantidade: 3.000
Unidade de fornecimento: Unidade
Valor Máximo Aceitável: R$ 5,5698
Intervalo Mínimo entre Lances: -
Situação: Homologado

Adjudicado para: RB COMUNICACAO VISUAL EIRELI **, pelo melhor lance de** R$ 2,2000 **e a quantidade de** 3.000 **Unidade** .

Eventos do Item

Evento	Data	Nome	Observações
Adjudicado	15/09/2020 11:21:08	-	Adjudicação em grupo da proposta. Fornecedor: RB COMUNICACAO VISUAL EIRELI, CNPJ/CPF: 27.232.288/0001-86, Melhor lance: R$ 2,2000
Homologado	29/09/2020 14:20:30	ANTONIO DA LUZ JUNIOR	

Item: 9
Descrição: Serviço gráfico - policromia
Descrição Complementar: Catálogo: Formato 44x31cm aberto, impressão em policromia 4/4, papel reciclado 90g, 12 páginas. Acabamento: uma dobra e grampeamento.
Tratamento Diferenciado: Tipo I - Participação Exclusiva de ME/EPP
Aplicabilidade Decreto 7174: Não
Aplicabilidade Margem de Preferência: Não
Quantidade: 6.000
Unidade de fornecimento: Unidade
Valor Máximo Aceitável: R$ 1,2020
Intervalo Mínimo entre Lances: -
Situação: Homologado

Adjudicado para: GRAFICA ITUANA LTDA **, pelo melhor lance de** R$ 0,5900 **e a quantidade de** 6.000 **Unidade** .

Eventos do Item

Evento	Data	Nome	Observações
Adjudicado	15/09/2020 11:22:27	-	Adjudicação em grupo da proposta. Fornecedor: GRAFICA ITUANA LTDA, CNPJ/CPF: 13.616.554/0001-60, Melhor lance: R$ 0,5900
Homologado	29/09/2020 14:20:48	ANTONIO DA LUZ JUNIOR	

Item: 10
Descrição: Serviço gráfico - policromia
Descrição Complementar: Panfleto, formato 150x210mm, papel reciclado 90g, impressão 4/4.
Tratamento Diferenciado: Tipo I - Participação Exclusiva de ME/EPP
Aplicabilidade Decreto 7174: Não
Aplicabilidade Margem de Preferência: Não
Quantidade: 33.000
Unidade de fornecimento: Unidade
Valor Máximo Aceitável: R$ 0,3300
Intervalo Mínimo entre Lances: -
Situação: Homologado

Adjudicado para: GRAFICA ITUANA LTDA **, pelo melhor lance de** R$ 0,0700 **e a quantidade de** 33.000 **Unidade** .

Eventos do Item

Evento	Data	Nome	Observações
Adjudicado	15/09/2020 11:22:28	-	Adjudicação em grupo da proposta. Fornecedor: GRAFICA ITUANA LTDA, CNPJ/CPF: 13.616.554/0001-60, Melhor lance: R$ 0,0700
Homologado	29/09/2020 14:21:04	ANTONIO DA LUZ JUNIOR	

Item: 11
Descrição: Serviço gráfico - policromia
Descrição Complementar: Flyer, formato 210x99mm, papel reciclado 90g, impressão 4/4.
Tratamento Diferenciado: Tipo I - Participação Exclusiva de ME/EPP
Aplicabilidade Decreto 7174: Não
Aplicabilidade Margem de Preferência: Não
Quantidade: 33.000
Unidade de fornecimento: Unidade
Valor Máximo Aceitável: R$ 0,1190
Intervalo Mínimo entre Lances: -
Situação: Homologado

Adjudicado para: GRAFICA ITUANA LTDA **, pelo melhor lance de** R$ 0,0400 **e a quantidade de** 33.000 **Unidade** .

Eventos do Item

Evento	Data	Nome	Observações
Adjudicado	15/09/2020 11:22:28	-	Adjudicação em grupo da proposta. Fornecedor: GRAFICA ITUANA LTDA, CNPJ/CPF: 13.616.554/0001-60, Melhor lance: R$ 0,0400
Homologado	29/09/2020 14:21:25	ANTONIO DA LUZ JUNIOR	

Item: 12
Descrição: Serviço gráfico - policromia
Descrição Complementar: Folder, formato 210x297mm, papel reciclado 90g, impressão 4/4. Acabamento: duas dobras, dobra em carteira.
Tratamento Diferenciado: Tipo I - Participação Exclusiva de ME/EPP
Aplicabilidade Decreto 7174: Não
Aplicabilidade Margem de Preferência: Não
Quantidade: 6.500
Unidade de fornecimento: Unidade
Valor Máximo Aceitável: R$ 0,4261
Intervalo Mínimo entre Lances: -
Situação: Homologado

Adjudicado para: GRAFICA ITUANA LTDA **, pelo melhor lance de** R$ 0,1800 **e a quantidade de** 6.500 **Unidade** .

Eventos do Item

Evento	Data	Nome	Observações
Adjudicado	15/09/2020 11:22:29	-	Adjudicação em grupo da proposta. Fornecedor: GRAFICA ITUANA LTDA, CNPJ/CPF: 13.616.554/0001-60, Melhor lance: R$ 0,1800
Homologado	29/09/2020 14:21:45	ANTONIO DA LUZ JUNIOR	

Item: 13

Descrição: Serviço gráfico - policromia
Descrição Complementar: Folder, formato 210x297mm, papel reciclado 180g, impressão 4/4. Acabamento: duas dobras, dobra em carteira.
Tratamento Diferenciado: Tipo I - Participação Exclusiva de ME/EPP
Aplicabilidade Decreto 7174: Não
Aplicabilidade Margem de Preferência: Não
Quantidade: 6.500
Unidade de fornecimento: Unidade
Valor Estimado: R$ 0,5173
Intervalo Mínimo entre Lances: -
Situação: Homologado

Adjudicado para: GRAFICA ITUANA LTDA **, pelo melhor lance de** R$ 0,1800 **e a quantidade de** 6.500 **Unidade** .

Eventos do Item

Evento	Data	Nome	Observações
Adjudicado	15/09/2020 11:22:29	-	Adjudicação em grupo da proposta. Fornecedor: GRAFICA ITUANA LTDA, CNPJ/CPF: 13.616.554/0001-60, Melhor lance: R$ 0,1800
Homologado	29/09/2020 14:22:03	ANTONIO DA LUZ JUNIOR	

Item: 14

Descrição: Serviço gráfico - policromia
Descrição Complementar: Cartaz, formato 31,5x46cm, papel reciclado 120g ou superior, impressão 4/0.
Tratamento Diferenciado: Tipo I - Participação Exclusiva de ME/EPP
Aplicabilidade Decreto 7174: Não
Aplicabilidade Margem de Preferência: Não
Quantidade: 3.500
Unidade de fornecimento: Unidade
Valor Máximo Aceitável: R$ 0,5062
Intervalo Mínimo entre Lances: -
Situação: Homologado

Adjudicado para: GRAFICA ITUANA LTDA **, pelo melhor lance de** R$ 0,2900 **e a quantidade de** 3.500 **Unidade** .

Eventos do Item

Evento	Data	Nome	Observações
Adjudicado	15/09/2020 11:22:29	-	Adjudicação em grupo da proposta. Fornecedor: GRAFICA ITUANA LTDA, CNPJ/CPF: 13.616.554/0001-60, Melhor lance: R$ 0,2900
Homologado	29/09/2020 14:22:22	ANTONIO DA LUZ JUNIOR	

Item: 15

Descrição: Serviço gráfico - policromia
Descrição Complementar: Cartaz, formato 44x64cm, papel reciclado 120g ou superior, impressão 4/0.
Tratamento Diferenciado: Tipo I - Participação Exclusiva de ME/EPP
Aplicabilidade Decreto 7174: Não
Aplicabilidade Margem de Preferência: Não
Quantidade: 3.500
Unidade de fornecimento: Unidade
Valor Máximo Aceitável: R$ 0,7460
Intervalo Mínimo entre Lances: -
Situação: Homologado

Adjudicado para: GRAFICA ITUANA LTDA **, pelo melhor lance de** R$ 0,5700 **e a quantidade de** 3.500 **Unidade** .

Eventos do Item

Evento	Data	Nome	Observações
Adjudicado	15/09/2020 11:22:29	-	Adjudicação em grupo da proposta. Fornecedor: GRAFICA ITUANA LTDA, CNPJ/CPF: 13.616.554/0001-60, Melhor lance: R$ 0,5700
Homologado	29/09/2020 14:22:38	ANTONIO DA LUZ JUNIOR	

Item: 16

Descrição: Serviço gráfico - policromia
Descrição Complementar: Fichas para devolução de livros, formato 13x8cm, cartolina branca 180g, impressão 2/2, personalização IFTO.
Tratamento Diferenciado: Tipo I - Participação Exclusiva de ME/EPP
Aplicabilidade Decreto 7174: Não
Aplicabilidade Margem de Preferência: Não
Quantidade: 700
Unidade de fornecimento: Unidade
Valor Máximo Aceitável: R$ 1,8700
Intervalo Mínimo entre Lances: -
Situação: Homologado

Adjudicado para: GRAFICA ITUANA LTDA **, pelo melhor lance de** R$ 0,1400 **e a quantidade de** 700 **Unidade** .

Eventos do Item

Evento	Data	Nome	Observações
Adjudicado	15/09/2020 11:22:29	-	Adjudicação em grupo da proposta. Fornecedor: GRAFICA ITUANA LTDA, CNPJ/CPF: 13.616.554/0001-60, Melhor lance: R$ 0,1400
Homologado	29/09/2020 14:22:54	ANTONIO DA LUZ JUNIOR	

Item: 17

Descrição: Serviço gráfico - policromia
Descrição Complementar: Bolso para fichas de registro, formato 17x10cm, cartolina branca 180g, impressão 2/2, personalização IFTO.
Tratamento Diferenciado: Tipo I - Participação Exclusiva de ME/EPP
Aplicabilidade Decreto 7174: Não
Aplicabilidade Margem de Preferência: Não
Quantidade: 700
Unidade de fornecimento: Unidade
Valor Máximo Aceitável: R$ 2,0900
Intervalo Mínimo entre Lances: -
Situação: Homologado

Adjudicado para: GRAFICA ITUANA LTDA **, pelo melhor lance de** R$ 0,1400 **e a quantidade de** 700 **Unidade** .

Eventos do Item

Evento	Data	Nome	Observações
Adjudicado	15/09/2020 11:22:30	-	Adjudicação em grupo da proposta. Fornecedor: GRAFICA ITUANA LTDA, CNPJ/CPF: 13.616.554/0001-60, Melhor lance: R$ 0,1400
Homologado	29/09/2020 14:23:10	ANTONIO DA LUZ JUNIOR	

Item: 18
Descrição: Serviço gráfico - policromia
Descrição Complementar: Fichas para empréstimo de livros, formato 21x14,5cm, cartolina branca 180g, impressão 2/2, personalização IFTO.
Tratamento Diferenciado: Tipo I - Participação Exclusiva de ME/EPP
Aplicabilidade Decreto 7174: Não
Aplicabilidade Margem de Preferência: Não
Quantidade: 700
Unidade de fornecimento: Unidade
Valor Máximo Aceitável: R$ 2,2000
Intervalo Mínimo entre Lances: -
Situação: Homologado

Adjudicado para: W&A SOLUCOES TECNOLOGICAS LTDA **, pelo melhor lance de** R$ 0,4500 **e a quantidade de** 700 **Unidade** .

Eventos do Item

Evento	Data	Nome	Observações
Adjudicado	15/09/2020 11:22:31	-	Adjudicação em grupo da proposta. Fornecedor: W&A SOLUCOES TECNOLOGICAS LTDA, CNPJ/CPF: 13.608.696/0001-85, Melhor lance: R$ 0,4500
Homologado	29/09/2020 14:23:28	ANTONIO DA LUZ JUNIOR	

Item: 19
Descrição: Serviço gráfico - policromia
Descrição Complementar: Fichas para cadastro de livro reserva, formato 14,5x11cm, cartolina branca 180g, impressão 2/2, personalização IFTO.
Tratamento Diferenciado: Tipo I - Participação Exclusiva de ME/EPP
Aplicabilidade Decreto 7174: Não
Aplicabilidade Margem de Preferência: Não
Quantidade: 700
Unidade de fornecimento: Unidade
Valor Máximo Aceitável: R$ 1,7600
Intervalo Mínimo entre Lances: -
Situação: Homologado

Adjudicado para: GRAFICA ITUANA LTDA **, pelo melhor lance de** R$ 0,2500 **e a quantidade de** 700 **Unidade** .

Eventos do Item

Evento	Data	Nome	Observações
Adjudicado	15/09/2020 11:22:31	-	Adjudicação em grupo da proposta. Fornecedor: GRAFICA ITUANA LTDA, CNPJ/CPF: 13.616.554/0001-60, Melhor lance: R$ 0,2500
Homologado	29/09/2020 14:23:49	ANTONIO DA LUZ JUNIOR	

Item: 20
Descrição: Serviço gráfico - policromia
Descrição Complementar: Carteira biblioteca usuário: formato 19x9cm, cartolina branca 180g, impressão 2/2, personalização IFTO.
Tratamento Diferenciado: Tipo I - Participação Exclusiva de ME/EPP
Aplicabilidade Decreto 7174: Não
Aplicabilidade Margem de Preferência: Não
Quantidade: 350
Unidade de fornecimento: Unidade
Valor Máximo Aceitável: R$ 1,4900
Intervalo Mínimo entre Lances: -
Situação: Homologado

Adjudicado para: W&A SOLUCOES TECNOLOGICAS LTDA **, pelo melhor lance de** R$ 0,8400 **e a quantidade de** 350 **Unidade** .

Eventos do Item

Evento	Data	Nome	Observações
Adjudicado	15/09/2020 11:22:31	-	Adjudicação em grupo da proposta. Fornecedor: W&A SOLUCOES TECNOLOGICAS LTDA, CNPJ/CPF: 13.608.696/0001-85, Melhor lance: R$ 0,8400
Homologado	29/09/2020 14:24:08	ANTONIO DA LUZ JUNIOR	

Atenção: Clique em "Imprimir o Relatório" para visualizar a versão deste Termo para impressão.

Imprimir o Relatório

Próxima Página | Ir para Página

Documento Digitalizado Público

PROCESSO INICIAL 23327.252978.2020-20 - Primeira Parte

Assunto: PROCESSO INICIAL 23327.252978.2020-20 - Primeira Parte
Assinado por: Dilma Ribeiro
Tipo do Documento: Diversos
Situação: Finalizado
Nível de Acesso: Público
Tipo do Conferência: Cópia Simples

Documento assinado eletronicamente por:

- **Dilma Souza Ribeiro**, **TECNICO EM CONTABILIDADE**, em 18/01/2021 09:22:09.

Este documento foi armazenado no SUAP em 18/01/2021. Para comprovar sua integridade, faça a leitura do QRCode ao lado ou acesse https://suap.ifbaiano.edu.br/verificar-documento-externo/ e forneça os dados abaixo:

Código Verificador: 162660
Código de Autenticação: b1a13ab327

MINISTÉRIO DA EDUCAÇÃO
Fundação Faculdade Federal de Ciências Médicas de Porto Alegre

Termo de Homologação do Pregão Eletrônico
Nº 00009/2020 (SRP)

Às 14:56 horas do dia 14 de agosto de 2020, após constatada a regularidade dos atos procedimentais, a autoridade competente, Sr. TIAGO PITREZ FALCAO, HOMOLOGA a adjudicação referente ao Processo nº 23103202804202041, Pregão nº 00009/2020.

Resultado da Homologação

GRUPO 1
Tratamento Diferenciado: Tipo I - Participação Exclusiva de ME/EPP
Aplicabilidade Margem de Preferência: Não
Critério de Valor: R$ 49.079,7600
Situação: Homologado

Adjudicado para: GL EDITORA GRAFICA LTDA **, pelo melhor lance de** R$ 23.080,0000 **, com valor negociado a** R$ 23.024,0000 .

Itens do grupo:

- 1 - FAIXA DIVULGAÇÃO DE EVENTOS
- 2 - FAIXA DIVULGAÇÃO DE EVENTOS
- 3 - FAIXA DIVULGAÇÃO DE EVENTOS
- 4 - FAIXA DIVULGAÇÃO DE EVENTOS
- 5 - FAIXA DIVULGAÇÃO DE EVENTOS
- 6 - FAIXA DIVULGAÇÃO DE EVENTOS

GRUPO 2
Tratamento Diferenciado: Tipo I - Participação Exclusiva de ME/EPP
Aplicabilidade Margem de Preferência: Não
Critério de Valor: R$ 35.230,5000
Situação: Homologado

Adjudicado para: PONTODIGITAL SERVICOS GRAFICOS LTDA **, pelo melhor lance de** R$ 19.091,6500 **, com valor negociado a** R$ 19.087,0189 .

Itens do grupo:

- 7 - CARTÃO VISITA
- 8 - CARTAZ
- 9 - IMPRESSO PADRONIZADO
- 10 - PROGRAMA IMPRESSO
- 11 - CARTAZ
- 12 - IMPRESSO PADRONIZADO

GRUPO 3
Tratamento Diferenciado: -
Aplicabilidade Margem de Preferência: Não
Critério de Valor: R$ 114.392,2000
Situação: Homologado

Adjudicado para: GRAFICA E EDITORA RELAMPAGO LTDA **, pelo melhor lance de** R$ 59.917,0000 .

Itens do grupo:

- 13 - IMPRESSO PADRONIZADO
- 14 - IMPRESSO PADRONIZADO
- 15 - IMPRESSO PADRONIZADO
- 16 - IMPRESSO PADRONIZADO
- 17 - IMPRESSO PADRONIZADO
- 18 - IMPRESSO PADRONIZADO
- 19 - IMPRESSO PADRONIZADO
- 20 - IMPRESSO PADRONIZADO
- 21 - CARTAZ
- 22 - PULSEIRA IDENTIFICAÇÃO
- 23 - PULSEIRA IDENTIFICAÇÃO
- 24 - PROGRAMA IMPRESSO
- 25 - IMPRESSO PADRONIZADO

- 26 - IMPRESSO PADRONIZADO
- 27 - PROGRAMA IMPRESSO
- 28 - IMPRESSO PADRONIZADO
- 29 - IMPRESSO PADRONIZADO

GRUPO 4
Tratamento Diferenciado: Tipo I - Participação Exclusiva de ME/EPP
Aplicabilidade Margem de Preferência: Não
Critério de Valor: R$ 62.682,0000
Situação: Homologado

Adjudicado para: GRAFICA E EDITORA RELAMPAGO LTDA **, pelo melhor lance de** R$ 33.928,0000 .

Itens do grupo:
- 30 - JORNAL
- 31 - IMPRESSO PADRONIZADO
- 32 - IMPRESSO PADRONIZADO
- 33 - IMPRESSO PADRONIZADO
- 34 - IMPRESSO PADRONIZADO
- 35 - LIVRO FISCAL
- 36 - PASTA EVENTOS
- 37 - SACOLA
- 38 - CARTÃO IDENTIFICAÇÃO
- 39 - IMPRESSO PADRONIZADO
- 40 - IMPRESSO PADRONIZADO

GRUPO 5
Tratamento Diferenciado: -
Aplicabilidade Margem de Preferência: Não
Critério de Valor: R$ 100.624,0000
Situação: Homologado

Adjudicado para: BSH INDUSTRIA E COMERCIO DE PECAS DO VESTUARIO EIRELI **, pelo melhor lance de** R$ 47.175,0000 .

Itens do grupo:
- 41 - CAMISETA
- 42 - CAMISETA

GRUPO 6
Tratamento Diferenciado: Tipo I - Participação Exclusiva de ME/EPP
Aplicabilidade Margem de Preferência: Não
Critério de Valor: R$ 31.090,8100
Situação: Homologado

Adjudicado para: CUBO COMUNICACAO VISUAL EIRELI **, pelo melhor lance de** R$ 31.090,8100 .

Itens do grupo:
- 45 - ETIQUETA IDENTIFICAÇÃO
- 46 - IMPRESSO ADESIVO DE USO GERAL
- 47 - IMPRESSO ADESIVO DE USO GERAL
- 48 - IMPRESSO ADESIVO DE USO GERAL
- 49 - IMPRESSO ADESIVO DE USO GERAL
- 50 - IMPRESSO ADESIVO DE USO GERAL
- 51 - IMPRESSO ADESIVO DE USO GERAL
- 52 - PLACA IDENTIFICAÇÃO
- 53 - IMPRESSO ADESIVO DE USO GERAL
- 54 - ETIQUETA IDENTIFICAÇÃO
- 55 - ETIQUETA IDENTIFICAÇÃO
- 56 - ETIQUETA IDENTIFICAÇÃO
- 57 - ADESIVO COLAGEM
- 58 - PLACA IDENTIFICAÇÃO
- 59 - ETIQUETA IDENTIFICAÇÃO

Item: 1 - GRUPO 1
Descrição: FAIXA DIVULGAÇÃO DE EVENTOS
Descrição Complementar: FAIXA DIVULGAÇÃO DE EVENTOS, MATERIAL LONA, COMPRIMENTO 120 CM, LARGURA 90 CM,APLICAÇÃO EM EVENTOS, PARA DIVULGAÇÃO DE INFORMAÇÕES E PUBL I, CARACTERÍSTICASADICIONAIS IMPRESSÃO COLORIDA/PONTEIRA, CORDA E CABO PARA FI X
Tratamento Diferenciado: Tipo I - Participação Exclusiva de ME/EPP
Aplicabilidade Margem de Preferência: Não
Quantidade: 250 **Unidade de fornecimento:** Unidade

Valor Máximo Aceitável: R$ 66,5800 **Intervalo Mínimo entre Lances:** 1,00 %
Situação: Homologado

Adjudicado para: GL EDITORA GRAFICA LTDA **, pelo melhor lance de** R$ 28,0000 **e a quantidade de** 250 **Unidade** .

Eventos do Item

Evento	Data	Nome	Observações
Adjudicado	13/08/2020 16:46:27	-	Adjudicação individual da proposta. Fornecedor:GL EDITORA GRAFICA LTDA, CNPJ/CPF:04.137.442/0001-35, Melhor lance : R$ 28,0000
Homologado	14/08/2020 14:57:23	TIAGO PITREZ FALCAO	

Item: 2 - GRUPO 1
Descrição: FAIXA DIVULGAÇÃO DE EVENTOS
Descrição Complementar: FAIXA DIVULGAÇÃO DE EVENTOS, MATERIAL LONA, COMPRIMENTO 160 CM, LARGURA 120 CM, QUANTIDADE CORES POLICROMIA, CARACTERÍSTICAS ADICIONAIS IMPRESSÃO SILKSCREENCOM BASTÃO E CORDÃO
Tratamento Diferenciado: Tipo I - Participação Exclusiva de ME/EPP
Aplicabilidade Margem de Preferência: Não
Quantidade: 56 **Unidade de fornecimento:** Unidade
Valor Máximo Aceitável: R$ 95,3600 **Intervalo Mínimo entre Lances:** 1,00 %
Situação: Homologado

Adjudicado para: GL EDITORA GRAFICA LTDA **, pelo melhor lance de** R$ 45,0000 **, com valor negociado a** R$ 44,0000 **e a quantidade de** 56 **Unidade** .

Eventos do Item

Evento	Data	Nome	Observações
Adjudicado	13/08/2020 16:46:27	-	Adjudicação individual da proposta. Fornecedor:GL EDITORA GRAFICA LTDA, CNPJ/CPF:04.137.442/0001-35, Melhor lance : R$ 45,0000, Valor Negociado : R$ 44,0000
Homologado	14/08/2020 14:57:24	TIAGO PITREZ FALCAO	

Item: 3 - GRUPO 1
Descrição: FAIXA DIVULGAÇÃO DE EVENTOS
Descrição Complementar: FAIXA DIVULGAÇÃO DE EVENTOS, MATERIAL LONA VINÍLICA, COMPRIMENTO 500 CM, LARGURA 70 CM, APLICAÇÃO EM EVENTOS, PARA DIVULGAÇÃO DE INFORMAÇÕES E PUBL I, CARACTERÍSTICAS ADICIONAIS IMPRESSÃO COMPUTADORIZADA
Tratamento Diferenciado: Tipo I - Participação Exclusiva de ME/EPP
Aplicabilidade Margem de Preferência: Não
Quantidade: 30 **Unidade de fornecimento:** Unidade
Valor Máximo Aceitável: R$ 121,2800 **Intervalo Mínimo entre Lances:** 1,00 %
Situação: Homologado

Adjudicado para: GL EDITORA GRAFICA LTDA **, pelo melhor lance de** R$ 57,0000 **e a quantidade de** 30 **Unidade** .

Eventos do Item

Evento	Data	Nome	Observações
Adjudicado	13/08/2020 16:46:27	-	Adjudicação individual da proposta. Fornecedor:GL EDITORA GRAFICA LTDA, CNPJ/CPF:04.137.442/0001-35, Melhor lance : R$ 57,0000
Homologado	14/08/2020 14:57:24	TIAGO PITREZ FALCAO	

Item: 4 - GRUPO 1
Descrição: FAIXA DIVULGAÇÃO DE EVENTOS
Descrição Complementar: FAIXA DIVULGAÇÃO DE EVENTOS, MATERIAL LONA VINÍLICA, COMPRIMENTO 500 CM, LARGURA 70 CM, APLICAÇÃO EM EVENTOS, PARA DIVULGAÇÃO DE INFORMAÇÕES E PUBL I, CARACTERÍSTICAS ADICIONAIS IMPRESSÃO COMPUTADORIZADA
Tratamento Diferenciado: Tipo I - Participação Exclusiva de ME/EPP
Aplicabilidade Margem de Preferência: Não
Quantidade: 26 **Unidade de fornecimento:** Unidade
Valor Máximo Aceitável: R$ 306,7000 **Intervalo Mínimo entre Lances:** 1,00 %
Situação: Homologado

Adjudicado para: GL EDITORA GRAFICA LTDA **, pelo melhor lance de** R$ 170,0000 **e a quantidade de** 26 **Unidade** .

Eventos do Item

Evento	Data	Nome	Observações
Adjudicado	13/08/2020 16:46:27	-	Adjudicação individual da proposta. Fornecedor:GL EDITORA GRAFICA LTDA, CNPJ/CPF:04.137.442/0001-35, Melhor lance : R$ 170,0000
Homologado	14/08/2020 14:57:24	TIAGO PITREZ FALCAO	

Item: 5 - GRUPO 1
Descrição: FAIXA DIVULGAÇÃO DE EVENTOS
Descrição Complementar: FAIXA DIVULGAÇÃO DE EVENTOS, MATERIAL LONA VINÍLICA, COMPRIMENTO 500 CM, LARGURA 70 CM, APLICAÇÃO EM EVENTOS, PARA DIVULGAÇÃO DE INFORMAÇÕES E PUBL I, CARACTERÍSTICAS ADICIONAIS IMPRESSÃO COMPUTADORIZADA
Tratamento Diferenciado: Tipo I - Participação Exclusiva de ME/EPP
Aplicabilidade Margem de Preferência: Não
Quantidade: 26 **Unidade de fornecimento:** Unidade
Valor Máximo Aceitável: R$ 403,5200 **Intervalo Mínimo entre Lances:** 1,00 %
Situação: Homologado

Adjudicado para: GL EDITORA GRAFICA LTDA **, pelo melhor lance de** R$ 180,0000 **e a quantidade de** 26 **Unidade** .

Eventos do Item

Evento	Data	Nome	Observações
Adjudicado	13/08/2020 16:46:27	-	Adjudicação individual da proposta. Fornecedor:GL EDITORA GRAFICA LTDA, CNPJ/CPF:04.137.442/0001-35, Melhor lance : R$ 180,0000

Homologado	14/08/2020 14:57:25	TIAGO PITREZ FALCAO	

Item: 6 - GRUPO 1
Descrição: FAIXA DIVULGAÇÃO DE EVENTOS
Descrição Complementar: FAIXA DIVULGAÇÃO DE EVENTOS, MATERIAL LONA VINÍLICA, COMPRIMENTO 500 CM, LARGURA 70 CM, APLICAÇÃO EM EVENTOS, PARA DIVULGAÇÃO DE INFORMAÇÕES E PUBL I, CARACTERÍSTICAS ADICIONAIS IMPRESSÃO COMPUTADORIZADA
Tratamento Diferenciado: Tipo I - Participação Exclusiva de ME/EPP
Aplicabilidade Margem de Preferência: Não
Quantidade: 22
Unidade de fornecimento: Unidade
Valor Máximo Aceitável: R$ 226,8400
Intervalo Mínimo entre Lances: 1,00 %
Situação: Homologado

Adjudicado para: GL EDITORA GRAFICA LTDA **, pelo melhor lance de** R$ 125,0000 **e a quantidade de** 22 **Unidade** .

Eventos do Item

Evento	Data	Nome	Observações
Adjudicado	13/08/2020 16:46:27	-	Adjudicação individual da proposta. Fornecedor:GL EDITORA GRAFICA LTDA, CNPJ/CPF:04.137.442/0001-35, Melhor lance : R$ 125,0000
Homologado	14/08/2020 14:57:25	TIAGO PITREZ FALCAO	

Item: 7 - GRUPO 2
Descrição: CARTÃO VISITA
Descrição Complementar: Cartão visita, cartao de visita
Tratamento Diferenciado: Tipo I - Participação Exclusiva de ME/EPP
Aplicabilidade Margem de Preferência: Não
Quantidade: 8.000
Unidade de fornecimento: Unidade
Valor Máximo Aceitável: R$ 0,6600
Intervalo Mínimo entre Lances: 1,00 %
Situação: Homologado

Adjudicado para: PONTODIGITAL SERVICOS GRAFICOS LTDA **, pelo melhor lance de** R$ 0,4500 **e a quantidade de** 8.000 **Unidade** .

Eventos do Item

Evento	Data	Nome	Observações
Adjudicado	13/08/2020 16:47:45	-	Adjudicação individual da proposta. Fornecedor:PONTODIGITAL SERVICOS GRAFICOS LTDA, CNPJ/CPF:09.413.342/0001-08, Melhor lance : R$ 0,4500
Homologado	14/08/2020 14:57:37	TIAGO PITREZ FALCAO	

Item: 8 - GRUPO 2
Descrição: CARTAZ
Descrição Complementar: CARTAZ, MATERIAL PAPEL COUCHÊ LISO, GRAMATURA 170 G/M2, QUANTIDADE CORES IMPRESSÃO 4/0, TAMANHO A3 CM
Tratamento Diferenciado: Tipo I - Participação Exclusiva de ME/EPP
Aplicabilidade Margem de Preferência: Não
Quantidade: 1.700
Unidade de fornecimento: Unidade
Valor Máximo Aceitável: R$ 5,2300
Intervalo Mínimo entre Lances: 1,00 %
Situação: Homologado

Adjudicado para: PONTODIGITAL SERVICOS GRAFICOS LTDA **, pelo melhor lance de** R$ 1,8000 **e a quantidade de** 1.700 **Unidade** .

Eventos do Item

Evento	Data	Nome	Observações
Adjudicado	13/08/2020 16:47:45	-	Adjudicação individual da proposta. Fornecedor:PONTODIGITAL SERVICOS GRAFICOS LTDA, CNPJ/CPF:09.413.342/0001-08, Melhor lance : R$ 1,8000
Homologado	14/08/2020 14:57:38	TIAGO PITREZ FALCAO	

Item: 9 - GRUPO 2
Descrição: IMPRESSO PADRONIZADO
Descrição Complementar: IMPRESSO PADRONIZADO, MATERIAL PAPEL COUCHÊ, TIPO FOLDER, GRAMATURA 115 G/M2, COMPRIMENTO 297 MM, LARGURA 210 MM, COR 4/4, CARACTERÍSTICAS ADICIONAIS IMPRESSÃO FRENTE/VERSO, VINCADO, 2 DOBRAS
Tratamento Diferenciado: Tipo I - Participação Exclusiva de ME/EPP
Aplicabilidade Margem de Preferência: Não
Quantidade: 150
Unidade de fornecimento: Unidade
Valor Máximo Aceitável: R$ 3,5900
Intervalo Mínimo entre Lances: 1,00 %
Situação: Homologado

Adjudicado para: PONTODIGITAL SERVICOS GRAFICOS LTDA **, pelo melhor lance de** 10,0000 % (**valor com desconto:** R$ 3,2310) **, com desconto negociado a** 10,8600 % (**valor com desconto:** R$ 3,2002) **e a quantidade de** 150 **Unidade** .

Eventos do Item

Evento	Data	Nome	Observações
Adjudicado	13/08/2020 16:47:45	-	Adjudicação individual da proposta. Fornecedor:PONTODIGITAL SERVICOS GRAFICOS LTDA, CNPJ/CPF:09.413.342/0001-08, Melhor lance: 10,0000 %, Percentual Negociado: 10,8600 %. Motivo: Ajuste de acordo com valor da proposta
Homologado	14/08/2020 14:57:38	TIAGO PITREZ FALCAO	

Item: 10 - GRUPO 2
Descrição: PROGRAMA IMPRESSO
Descrição Complementar: PROGRAMA IMPRESSO, MATERIAL PAPEL COUCHÊ, TIPO COM BRILHO, FORMATO FECHADO 148,5 X 210 MM, FORMATO ABERTO 210 X 445,5 MM, GRAMATURA 170 G/M2, TIPO IMPRESSÃO 4/4 CORES, CARACTERÍSTICAS ADICIONAIS COM 2 DOBRAS, IMPRESSÃO OFSETE
Tratamento Diferenciado: Tipo I - Participação Exclusiva de ME/EPP
Aplicabilidade Margem de Preferência: Não
Quantidade: 2.000
Unidade de fornecimento: Unidade

Valor Máximo Aceitável: R$ 2,2500 **Intervalo Mínimo entre Lances:** 1,00 %
Situação: Homologado

Adjudicado para: PONTODIGITAL SERVICOS GRAFICOS LTDA **, pelo melhor lance de** R$ 1,5000 **e a quantidade de** 2.000 **Unidade** .

Eventos do Item

Evento	Data	Nome	Observações
Adjudicado	13/08/2020 16:47:45	-	Adjudicação individual da proposta. Fornecedor:PONTODIGITAL SERVICOS GRAFICOS LTDA, CNPJ/CPF:09.413.342/0001-08, Melhor lance : R$ 1,5000
Homologado	14/08/2020 14:57:38	TIAGO PITREZ FALCAO	

Item: 11 - GRUPO 2
Descrição: CARTAZ
Descrição Complementar: CARTAZ, MATERIAL PAPEL COUCHÊ LISO, GRAMATURA 170 G/M2, QUANTIDADE CORES IMPRESSÃO 4/0, TAMANHO A3 CM
Tratamento Diferenciado: Tipo I - Participação Exclusiva de ME/EPP
Aplicabilidade Margem de Preferência: Não
Quantidade: 2.900 **Unidade de fornecimento:** Unidade
Valor Máximo Aceitável: R$ 3,2900 **Intervalo Mínimo entre Lances:** 1,00 %
Situação: Homologado

Adjudicado para: PONTODIGITAL SERVICOS GRAFICOS LTDA **, pelo melhor lance de** R$ 1,4300 **e a quantidade de** 2.900 **Unidade** .

Eventos do Item

Evento	Data	Nome	Observações
Adjudicado	13/08/2020 16:47:45	-	Adjudicação individual da proposta. Fornecedor:PONTODIGITAL SERVICOS GRAFICOS LTDA, CNPJ/CPF:09.413.342/0001-08, Melhor lance : R$ 1,4300
Homologado	14/08/2020 14:57:39	TIAGO PITREZ FALCAO	

Item: 12 - GRUPO 2
Descrição: IMPRESSO PADRONIZADO
Descrição Complementar: IMPRESSO PADRONIZADO, MATERIAL PAPEL COUCHÊ LISO, TIPO PANFLETO, GRAMATURA 90 G/M2, COMPRIMENTO 21 CM, LARGURA 15 CM, COR 4/4, APLICAÇÃO DIVULGAÇÃO INSTITUCIONAL
Tratamento Diferenciado: Tipo I - Participação Exclusiva de ME/EPP
Aplicabilidade Margem de Preferência: Não
Quantidade: 6.000 **Unidade de fornecimento:** Unidade
Valor Máximo Aceitável: R$ 1,0800 **Intervalo Mínimo entre Lances:** 1,00 %
Situação: Homologado

Adjudicado para: PONTODIGITAL SERVICOS GRAFICOS LTDA **, pelo melhor lance de** R$ 0,8000 **e a quantidade de** 6.000 **Unidade** .

Eventos do Item

Evento	Data	Nome	Observações
Adjudicado	13/08/2020 16:47:45	-	Adjudicação individual da proposta. Fornecedor:PONTODIGITAL SERVICOS GRAFICOS LTDA, CNPJ/CPF:09.413.342/0001-08, Melhor lance : R$ 0,8000
Homologado	14/08/2020 14:57:39	TIAGO PITREZ FALCAO	

Item: 13 - GRUPO 3
Descrição: IMPRESSO PADRONIZADO
Descrição Complementar: IMPRESSO PADRONIZADO, MATERIAL PAPEL COUCHÊ, TIPO LIVRETO, GRAMATURA 150 G/M2,COMPRIMENTO 210 MM, LARGURA 210 MM, COR 4/4, QUANTIDADE PÁGINAS 80, CARACTERÍSTICAS ADICIONAIS 1 CAPA E ACABAMENTO CONFORME MODELO DO ÓRGÃO
Tratamento Diferenciado: -
Aplicabilidade Margem de Preferência: Não
Quantidade: 3.000 **Unidade de fornecimento:** Unidade
Valor Máximo Aceitável: R$ 5,6200 **Intervalo Mínimo entre Lances:** 1,00 %
Situação: Homologado

Adjudicado para: GRAFICA E EDITORA RELAMPAGO LTDA **, pelo melhor lance de** R$ 1,8000 **e a quantidade de** 3.000 **Unidade** .

Eventos do Item

Evento	Data	Nome	Observações
Adjudicado	13/08/2020 16:48:35	-	Adjudicação individual da proposta. Fornecedor:GRAFICA E EDITORA RELAMPAGO LTDA, CNPJ/CPF:02.507.787/0001-08, Melhor lance : R$ 1,8000
Homologado	14/08/2020 14:57:59	TIAGO PITREZ FALCAO	

Item: 14 - GRUPO 3
Descrição: IMPRESSO PADRONIZADO
Descrição Complementar: IMPRESSO PADRONIZADO, MATERIAL PAPEL COUCHÊ, TIPO LIVRETO, GRAMATURA 150 G/M2,COMPRIMENTO 210 MM, LARGURA 210 MM, COR 4/4, QUANTIDADE PÁGINAS 80, CARACTERÍSTICAS ADICIONAIS 1 CAPA E ACABAMENTO CONFORME MODELO DO ÓRGÃO
Tratamento Diferenciado: -
Aplicabilidade Margem de Preferência: Não
Quantidade: 4.000 **Unidade de fornecimento:** Unidade
Valor Máximo Aceitável: R$ 5,6000 **Intervalo Mínimo entre Lances:** 1,00 %
Situação: Homologado

Adjudicado para: GRAFICA E EDITORA RELAMPAGO LTDA **, pelo melhor lance de** R$ 1,8000 **e a quantidade de** 4.000 **Unidade** .

Eventos do Item

Evento	Data	Nome	Observações
Adjudicado	13/08/2020 16:48:35	-	Adjudicação individual da proposta. Fornecedor:GRAFICA E EDITORA RELAMPAGO LTDA, CNPJ/CPF:02.507.787/0001-08, Melhor lance : R$ 1,8000

Homologado	14/08/2020 14:57:59	TIAGO PITREZ FALCAO	

Qtde Total de Registros: 65 Página: 1 de 4

Atenção: Clique em "Imprimir o Relatório" para visualizar a versão deste Termo para impressão.

Próxima Página | Ir para Página

Voltar

PREFEITURA MUNICIPAL DE REALEZA

Termo de Homologação do Pregão Eletrônico

Nº 00090/2020 (SRP)

Às 10:23 horas do dia 26 de outubro de 2020, após constatada a regularidade dos atos procedimentais, a autoridade competente, Sr. LEOCARDIA CATIUCIA PEREIRA ANDREOLLI, HOMOLOGA a adjudicação referente ao Processo nº 169, Pregão nº 00090/2020.

Resultado da Homologação

GRUPO 1
Tratamento Diferenciado: Tipo I - Participação Exclusiva de ME/EPP
Aplicabilidade Margem de Preferência: Não
Critério de Valor: R$ 1.495,0000
Situação: Homologado

Adjudicado para: POLIMPRESSOS SERVICOS GRAFICOS LTDA **, pelo melhor lance de** R$ 1.485,0000 .

Itens do grupo:

- 1 - PAPEL CARTÃO
- 2 - PAPEL CARTÃO
- 3 - PAPEL CARTÃO

GRUPO 2
Tratamento Diferenciado: Tipo I - Participação Exclusiva de ME/EPP
Aplicabilidade Margem de Preferência: Não
Critério de Valor: R$ 39.951,0000
Situação: Homologado

Adjudicado para: POLIMPRESSOS SERVICOS GRAFICOS LTDA **, pelo melhor lance de** R$ 18.825,5000 .

Itens do grupo:

- 4 - PAPEL CARTÃO
- 5 - PAPEL CARTÃO
- 6 - PAPEL CARTÃO
- 7 - PAPEL CARTÃO
- 8 - PAPEL CARTÃO
- 9 - PAPEL CARTÃO

GRUPO 3
Tratamento Diferenciado: Tipo I - Participação Exclusiva de ME/EPP
Aplicabilidade Margem de Preferência: Não
Critério de Valor: R$ 750,0000
Situação: Homologado

Adjudicado para: POLIMPRESSOS SERVICOS GRAFICOS LTDA **, pelo melhor lance de** R$ 735,0000 .

Itens do grupo:

- 10 - PAPEL CARTÃO
- 11 - PAPEL CARTÃO
- 12 - PAPEL CARTÃO

GRUPO 4
Tratamento Diferenciado: Tipo I - Participação Exclusiva de ME/EPP
Aplicabilidade Margem de Preferência: Não
Critério de Valor: R$ 6.008,5800
Situação: Homologado

Adjudicado para: GRAFICA BENACCHIO E COMUNICACAO VISUAL EIRELI **, pelo melhor lance de** R$ 6.008,5800 .

Itens do grupo:

- 13 - PAPEL CARTÃO
- 14 - PAPEL CARTÃO
- 15 - PAPEL CARTÃO

GRUPO 5
Tratamento Diferenciado: Tipo I - Participação Exclusiva de ME/EPP
Aplicabilidade Margem de Preferência: Não
Critério de Valor: R$ 10.500,0000
Situação: Homologado

Adjudicado para: PRIMAGRAF INDUSTRIA GRAFICA E EDITORA LTDA **, pelo melhor lance de** R$ 5.180,0000 .

Itens do grupo:

- 16 - PAPEL CARTÃO
- 17 - PAPEL CARTÃO

GRUPO 6
Tratamento Diferenciado: Tipo I - Participação Exclusiva de ME/EPP
Aplicabilidade Margem de Preferência: Não
Critério de Valor: R$ 5.160,0000
Situação: Homologado

Adjudicado para: RB COMUNICACAO VISUAL EIRELI **, pelo melhor lance de** R$ 2.610,0000 .

Itens do grupo:

- 18 - PAPEL CARTÃO
- 19 - PAPEL CARTÃO
- 20 - PAPEL CARTÃO
- 21 - PAPEL CARTÃO

GRUPO 7
Tratamento Diferenciado: Tipo I - Participação Exclusiva de ME/EPP
Aplicabilidade Margem de Preferência: Não
Critério de Valor: R$ 14.540,0000
Situação: Homologado

Adjudicado para: PRIMAGRAF INDUSTRIA GRAFICA E EDITORA LTDA **, pelo melhor lance de** R$ 10.994,0000 .

Itens do grupo:

- 22 - PAPEL CARTÃO
- 23 - PAPEL CARTÃO
- 24 - PAPEL CARTÃO
- 25 - PAPEL CARTÃO
- 26 - PAPEL CARTÃO
- 27 - PAPEL CARTÃO
- 28 - PAPEL CARTÃO
- 29 - PAPEL CARTÃO
- 30 - PAPEL CARTÃO
- 31 - PAPEL CARTÃO
- 32 - PAPEL CARTÃO
- 33 - PAPEL CARTÃO
- 34 - PAPEL CARTÃO
- 35 - PAPEL CARTÃO

GRUPO 8
Tratamento Diferenciado: Tipo I - Participação Exclusiva de ME/EPP
Aplicabilidade Margem de Preferência: Não
Critério de Valor: R$ 51.355,0000
Situação: Homologado

Adjudicado para: PRIMAGRAF INDUSTRIA GRAFICA E EDITORA LTDA **, pelo melhor lance de** R$ 30.294,0000 .

Itens do grupo:

- 36 - PAPEL CARTÃO
- 37 - PAPEL CARTÃO
- 38 - PAPEL CARTÃO
- 39 - PAPEL CARTÃO
- 40 - PAPEL CARTÃO
- 41 - PAPEL CARTÃO
- 42 - PAPEL CARTÃO
- 43 - PAPEL CARTÃO
- 44 - PAPEL CARTÃO
- 45 - PAPEL CARTÃO
- 46 - PAPEL CARTÃO
- 47 - PAPEL CARTÃO
- 48 - PAPEL CARTÃO
- 49 - PAPEL CARTÃO

GRUPO 9

Tratamento Diferenciado: Tipo I - Participação Exclusiva de ME/EPP
Aplicabilidade Margem de Preferência: Não
Critério de Valor: R$ 9.963,0000
Situação: Homologado

Adjudicado para: POLIMPRESSOS SERVICOS GRAFICOS LTDA **, pelo melhor lance de** R$ 5.452,0000 .

Itens do grupo:

- 50 - PAPEL CARTÃO
- 51 - PAPEL CARTÃO
- 52 - PAPEL CARTÃO

GRUPO 10
Tratamento Diferenciado: Tipo I - Participação Exclusiva de ME/EPP
Aplicabilidade Margem de Preferência: Não
Critério de Valor: R$ 5.020,1200
Situação: Homologado

Adjudicado para: POLIMPRESSOS SERVICOS GRAFICOS LTDA **, pelo melhor lance de** R$ 4.304,0000 .

Itens do grupo:

- 53 - PAPEL CARTÃO
- 54 - PAPEL CARTÃO
- 55 - PAPEL CARTÃO

GRUPO 11
Tratamento Diferenciado: Tipo I - Participação Exclusiva de ME/EPP
Aplicabilidade Margem de Preferência: Não
Critério de Valor: R$ 4.955,0000
Situação: Homologado

Adjudicado para: PRIMAGRAF INDUSTRIA GRAFICA E EDITORA LTDA **, pelo melhor lance de** R$ 3.695,0000 .

Itens do grupo:

- 56 - PAPEL CARTÃO
- 57 - PAPEL CARTÃO
- 58 - PAPEL CARTÃO

GRUPO 12
Tratamento Diferenciado: Tipo I - Participação Exclusiva de ME/EPP
Aplicabilidade Margem de Preferência: Não
Critério de Valor: R$ 78.000,0000
Situação: Homologado

Adjudicado para: FINALIZA EDITORA E INDUSTRIA GRAFICA LTDA **, pelo melhor lance de** R$ 49.400,0000 .

Itens do grupo:

- 59 - PAPEL CARTÃO
- 60 - PAPEL CARTÃO

Item: 1 - GRUPO 1
Descrição: PAPEL CARTÃO
Descrição Complementar: CARTÃO ADESIVADO PARA IDENTIFICAÇÃO DE MOVIMENTO DE CAIXA, CONFORME MODELO EM ANEXO, DE FORMATO 11X8,5CM, CONFORME MODELO 28 (ADESIVO FOSCO).
Tratamento Diferenciado: Tipo I - Participação Exclusiva de ME/EPP
Aplicabilidade Margem de Preferência: Não
Quantidade: 1.000
Unidade de fornecimento: Unidade
Valor Máximo Aceitável: R$ 0,4000
Intervalo Mínimo entre Lances: R$ 0,01
Situação: Homologado

Adjudicado para: POLIMPRESSOS SERVICOS GRAFICOS LTDA **, pelo melhor lance de** R$ 0,3900 **e a quantidade de** 1.000 **Unidade** .

Eventos do Item

Evento	Data	Nome	Observações
Adjudicado	26/10/2020 10:14:27	-	Adjudicação individual da proposta. Fornecedor:POLIMPRESSOS SERVICOS GRAFICOS LTDA, CNPJ/CPF:14.292.313/0001-75, Melhor lance : R$ 0,3900
Homologado	26/10/2020 10:23:47	LEOCARDIA CATIUCIA PEREIRA ANDREOLLI	

Item: 2 - GRUPO 1
Descrição: PAPEL CARTÃO
Descrição Complementar: ETIQUETA BRANCA AUTOCOLANTE EM BRANCO, TAMANHO OFÍCIO COM IMPRESSÃO CONFORME MODELO 49 EM ANEXO
Tratamento Diferenciado: Tipo I - Participação Exclusiva de ME/EPP
Aplicabilidade Margem de Preferência: Não
Quantidade: 500
Unidade de fornecimento: Unidade
Valor Máximo Aceitável: R$ 0,5100
Intervalo Mínimo entre Lances: R$ 0,01
Situação: Homologado

Adjudicado para: POLIMPRESSOS SERVICOS GRAFICOS LTDA **, pelo melhor lance de** R$ 0,5100 **e a quantidade de** 500 **Unidade** .

Eventos do Item

Evento	Data	Nome	Observações
Adjudicado	26/10/2020 10:14:27	-	Adjudicação individual da proposta. Fornecedor:POLIMPRESSOS SERVICOS GRAFICOS LTDA, CNPJ/CPF:14.292.313/0001-75, Melhor lance : R$ 0,5100
Homologado	26/10/2020 10:23:48	LEOCARDIA CATIUCIA PEREIRA ANDREOLLI	

Item: 3 - GRUPO 1

Descrição: PAPEL CARTÃO
Descrição Complementar: ADESIVOS DIVERSOS, PERSONALIZADOS, 4/0 CORES, DE TAMANHO 8X6 CM, ADESIVO FOSCO
Tratamento Diferenciado: Tipo I - Participação Exclusiva de ME/EPP
Aplicabilidade Margem de Preferência: Não
Quantidade: 4.000
Unidade de fornecimento: Unidade
Valor Máximo Aceitável: R$ 0,2100
Intervalo Mínimo entre Lances: R$ 0,01
Situação: Homologado

Adjudicado para: POLIMPRESSOS SERVICOS GRAFICOS LTDA **, pelo melhor lance de** R$ 0,2100 **e a quantidade de** 4.000 **Unidade** .

Eventos do Item

Evento	Data	Nome	Observações
Adjudicado	26/10/2020 10:14:27	-	Adjudicação individual da proposta. Fornecedor:POLIMPRESSOS SERVICOS GRAFICOS LTDA, CNPJ/CPF:14.292.313/0001-75, Melhor lance : R$ 0,2100
Homologado	26/10/2020 10:23:49	LEOCARDIA CATIUCIA PEREIRA ANDREOLLI	

Item: 4 - GRUPO 2

Descrição: PAPEL CARTÃO
Descrição Complementar: FOLDER DE 21X30 CM, COLORIDO, PAPEL COUCHÊ 115G COM ELABORAÇÃO DE ARTE IMPRESSÃO FRENTE E VERSO, DOBRA E CORTE.
Tratamento Diferenciado: Tipo I - Participação Exclusiva de ME/EPP
Aplicabilidade Margem de Preferência: Não
Quantidade: 28.000
Unidade de fornecimento: Unidade
Valor Máximo Aceitável: R$ 0,4000
Intervalo Mínimo entre Lances: R$ 0,01
Situação: Homologado

Adjudicado para: POLIMPRESSOS SERVICOS GRAFICOS LTDA **, pelo melhor lance de** R$ 0,1100 **e a quantidade de** 28.000 **Unidade** .

Eventos do Item

Evento	Data	Nome	Observações
Adjudicado	26/10/2020 10:15:31	-	Adjudicação individual da proposta. Fornecedor:POLIMPRESSOS SERVICOS GRAFICOS LTDA, CNPJ/CPF:14.292.313/0001-75, Melhor lance : R$ 0,1100
Homologado	26/10/2020 10:24:04	LEOCARDIA CATIUCIA PEREIRA ANDREOLLI	

Item: 5 - GRUPO 2

Descrição: PAPEL CARTÃO
Descrição Complementar: PANFLETO COLORIDO DE 21 X 15 CM, POR MILHEIRO, PAPEL COUCHÊ 115G COM ELABORAÇÃO DE ARTE, IMPRESSÃO FRENTE E VERSO E CORTE
Tratamento Diferenciado: Tipo I - Participação Exclusiva de ME/EPP
Aplicabilidade Margem de Preferência: Não
Quantidade: 37.500
Unidade de fornecimento: Unidade
Valor Máximo Aceitável: R$ 0,2400
Intervalo Mínimo entre Lances: R$ 0,01
Situação: Homologado

Adjudicado para: POLIMPRESSOS SERVICOS GRAFICOS LTDA **, pelo melhor lance de** R$ 0,1000 **e a quantidade de** 37.500 **Unidade** .

Eventos do Item

Evento	Data	Nome	Observações
Adjudicado	26/10/2020 10:15:31	-	Adjudicação individual da proposta. Fornecedor:POLIMPRESSOS SERVICOS GRAFICOS LTDA, CNPJ/CPF:14.292.313/0001-75, Melhor lance : R$ 0,1000
Homologado	26/10/2020 10:24:05	LEOCARDIA CATIUCIA PEREIRA ANDREOLLI	

Item: 6 - GRUPO 2

Descrição: PAPEL CARTÃO
Descrição Complementar: APOSTILA DE TAMANHO A-4, 10 PÁGINAS, CAPA COLORIDA DE PAPEL COUCHÊ 170 E INTERIOR COLORIDO, COM PAPEL SULFITE 75 G, INCLUINDO A ARTE, A IMPRESSÃO E A ENCADERNAÇÃO.
Tratamento Diferenciado: Tipo I - Participação Exclusiva de ME/EPP
Aplicabilidade Margem de Preferência: Não
Quantidade: 900
Unidade de fornecimento: Unidade
Valor Máximo Aceitável: R$ 4,5000
Intervalo Mínimo entre Lances: R$ 0,01
Situação: Homologado

Adjudicado para: POLIMPRESSOS SERVICOS GRAFICOS LTDA **, pelo melhor lance de** R$ 2,1500 **e a quantidade de** 900 **Unidade** .

Eventos do Item

Evento	Data	Nome	Observações
Adjudicado	26/10/2020 10:15:31	-	Adjudicação individual da proposta. Fornecedor:POLIMPRESSOS SERVICOS GRAFICOS LTDA, CNPJ/CPF:14.292.313/0001-75, Melhor lance : R$ 2,1500
Homologado	26/10/2020 10:24:06	LEOCARDIA CATIUCIA PEREIRA ANDREOLLI	

Item: 7 - GRUPO 2

Descrição: PAPEL CARTÃO
Descrição Complementar: CARTAZ, NO FORMATO DE 44 X 64 CM, COLORIDO, IMPRESSÃO 4 CORES, PAPEL COUCHÊ 150 GRAMAS - L2, COM ARTE, IMPRESSÃO E CORTE
Tratamento Diferenciado: Tipo I - Participação Exclusiva de ME/EPP

Aplicabilidade Margem de Preferência: Não
Quantidade: 350
Unidade de fornecimento: Unidade
Valor Estimado: R$ 4,0600
Intervalo Mínimo entre Lances: R$ 0,01
Situação: Homologado

Adjudicado para: POLIMPRESSOS SERVICOS GRAFICOS LTDA **, pelo melhor lance de** R$ 2,9900 **e a quantidade de** 350 **Unidade** .

Eventos do Item

Evento	Data	Nome	Observações
Adjudicado	26/10/2020 10:15:31	-	Adjudicação individual da proposta. Fornecedor:POLIMPRESSOS SERVICOS GRAFICOS LTDA, CNPJ/CPF:14.292.313/0001-75, Melhor lance : R$ 2,9900
Homologado	26/10/2020 10:24:07	LEOCARDIA CATIUCIA PEREIRA ANDREOLLI	

Item: 8 - GRUPO 2
Descrição: PAPEL CARTÃO
Descrição Complementar: CARTILHA NO FORMATO REVISTA, TAMANHO 14 X 20 CM, CAPA COLORIDA DE PAPEL COUCHÊ 170 E INTERIOR COLORIDO, COM PAPEL SULFITE 75G, 4/4 CORES, COMPUTADA A ARTE, A IMPRESSÃO, CORTE, DOBRA E ENCADERNAÃO, COM 10 PÁGINAS.
Tratamento Diferenciado: Tipo I - Participação Exclusiva de ME/EPP
Aplicabilidade Margem de Preferência: Não
Quantidade: 3.200
Unidade de fornecimento: Unidade
Valor Máximo Aceitável: R$ 3,4000
Intervalo Mínimo entre Lances: R$ 0,01
Situação: Homologado

Adjudicado para: POLIMPRESSOS SERVICOS GRAFICOS LTDA **, pelo melhor lance de** R$ 1,9700 **e a quantidade de** 3.200 **Unidade** .

Eventos do Item

Evento	Data	Nome	Observações
Adjudicado	26/10/2020 10:15:31	-	Adjudicação individual da proposta. Fornecedor:POLIMPRESSOS SERVICOS GRAFICOS LTDA, CNPJ/CPF:14.292.313/0001-75, Melhor lance : R$ 1,9700
Homologado	26/10/2020 10:24:10	LEOCARDIA CATIUCIA PEREIRA ANDREOLLI	

Atenção: Clique em "Imprimir o Relatório" para visualizar a versão deste Termo para impressão.

Imprimir o Relatório

Próxima Página | Ir para Página

Voltar

GOVERNO DO ESTADO DO PARANÁ
PREFEITURA MUNICIPAL DE PIRAQUARA

Termo de Homologação do Pregão Eletrônico

Nº 00054/2020 (SRP)

Às 15:28 horas do dia 10 de novembro de 2020, após constatada a regularidade dos atos procedimentais, a autoridade competente, Sr. MARCUS MAURICIO DE SOUZA TESSEROLLI, HOMOLOGA a adjudicação referente ao Processo nº 9839, Pregão nº 00054/2020.

Resultado da Homologação

Item: 1

Descrição: Gráfico - Formulários Planos
Descrição Complementar: REVISTA 36 PÁGINAS - tamanho: 21,5 x 31,5. Cores 4x4. Papel couché. Acabamento dois grampos. Capa couché 120grs. Miolo 90grs. - tiragem mínima 500. Item destinado a cota principal de 75%
Tratamento Diferenciado: -
Aplicabilidade Decreto 7174: Não
Aplicabilidade Margem de Preferência: Não
Quantidade: 30.000
Unidade de fornecimento: Unidade
Valor Máximo Aceitável: R$ 3,9378
Intervalo Mínimo entre Lances: R$ 0,01
Situação: Homologado

Adjudicado para: POLIMPRESSOS SERVICOS GRAFICOS LTDA **, pelo melhor lance de** R$ 1,2400 **, com valor negociado a** R$ 1,1900 **e a quantidade de** 30.000 **Unidade** .

Eventos do Item

Evento	Data	Nome	Observações
Adjudicado	09/10/2020 08:41:17	-	Adjudicação em grupo da proposta. Fornecedor: POLIMPRESSOS SERVICOS GRAFICOS LTDA, CNPJ/CPF: 14.292.313/0001-75, Melhor lance: R$ 1,2400
Volta de Fase	27/10/2020 10:32:45	-	Volta de Fase para Julgamento
Adjudicado	28/10/2020 13:11:04	-	Adjudicação em grupo da proposta. Fornecedor: POLIMPRESSOS SERVICOS GRAFICOS LTDA, CNPJ/CPF: 14.292.313/0001-75, Melhor lance: R$ 1,2400, Valor Negociado: R$ 1,1900
Homologado	10/11/2020 15:28:36	MARCUS MAURICIO DE SOUZA TESSEROLLI	

Item: 2

Descrição: Gráfico - Formulários Planos
Descrição Complementar: REVISTA 48 PÁGINAS - Capa 180gr/m² - 4x4 cores, acabamento - laminação fosca - Miolo couché 90grs. Cores: 4x4, formato a4 (fechado) acabamento 2 grampos - tiragem mínima 1000. Item destinado a ampla concorrência cota principal de 75%
Tratamento Diferenciado: -
Aplicabilidade Decreto 7174: Não
Aplicabilidade Margem de Preferência: Não
Quantidade: 34.500
Unidade de fornecimento: Unidade
Valor Máximo Aceitável: R$ 4,9367
Intervalo Mínimo entre Lances: R$ 0,01
Situação: Homologado

Adjudicado para: POLIMPRESSOS SERVICOS GRAFICOS LTDA **, pelo melhor lance de** R$ 1,5800 **, com valor negociado a** R$ 1,5500 **e a quantidade de** 34.500 **Unidade** .

Eventos do Item

Evento	Data	Nome	Observações
Adjudicado	09/10/2020 08:41:17	-	Adjudicação em grupo da proposta. Fornecedor: POLIMPRESSOS SERVICOS GRAFICOS LTDA, CNPJ/CPF: 14.292.313/0001-75, Melhor lance: R$ 1,5800
Volta de Fase	27/10/2020 10:32:45	-	Volta de Fase para Julgamento
Adjudicado	28/10/2020 13:11:04	-	Adjudicação em grupo da proposta. Fornecedor: POLIMPRESSOS SERVICOS GRAFICOS LTDA, CNPJ/CPF: 14.292.313/0001-75, Melhor lance: R$ 1,5800, Valor Negociado: R$ 1,5500
Homologado	10/11/2020 15:29:02	MARCUS MAURICIO DE SOUZA TESSEROLLI	

Item: 3

Descrição: Gráfico - Formulários Planos
Descrição Complementar: REVISTA 36 PÁGINAS - tamanho: 21,5 x 31,5. Cores 4x4. Papel couché. Acabamento dois grampos. Capa couché 120grs. Miolo 90grs. - tiragem mínima 500.
Tratamento Diferenciado: Tipo I - Participação Exclusiva de ME/EPP
Aplicabilidade Decreto 7174: Não
Aplicabilidade Margem de Preferência: Não
Quantidade: 10.000
Unidade de fornecimento: Unidade
Valor Máximo Aceitável: R$ 3,9378
Intervalo Mínimo entre Lances: R$ 0,01
Situação: Homologado

Adjudicado para: POLIMPRESSOS SERVICOS GRAFICOS LTDA **, pelo melhor lance de** R$ 1,1900 **e a quantidade de** 10.000 **Unidade** .

Eventos do Item

Evento	Data	Nome	Observações
Adjudicado	09/10/2020 08:41:17	-	Adjudicação em grupo da proposta. Fornecedor: POLIMPRESSOS SERVICOS GRAFICOS LTDA, CNPJ/CPF: 14.292.313/0001-75, Melhor lance: R$ 1,1900

Homologado	10/11/2020 15:29:30	MARCUS MAURICIO DE SOUZA TESSEROLLI	

Item: 4

Descrição: Gráfico - Formulários Planos
Descrição Complementar: REVISTA 48 PÁGINAS - Capa 180gr/m² - 4x4 cores, acabamento - laminação fosca - Miolo couché 90grs. Cores: 4x4, formato a4 (fechado) acabamento 2 grampos - tiragem mínima 1000. Item destinado a participação exclusiva de ME, EPP e MEI
Tratamento Diferenciado: Tipo I - Participação Exclusiva de ME/EPP
Aplicabilidade Decreto 7174: Não
Aplicabilidade Margem de Preferência: Não
Quantidade: 11.500
Unidade de fornecimento: Unidade
Valor Máximo Aceitável: R$ 4,9367
Intervalo Mínimo entre Lances: R$ 0,01
Situação: Homologado

Adjudicado para: POLIMPRESSOS SERVICOS GRAFICOS LTDA **, pelo melhor lance de** R$ 1,5500 **e a quantidade de** 11.500 **Unidade** .

Eventos do Item

Evento	Data	Nome	Observações
Adjudicado	09/10/2020 08:41:17	-	Adjudicação em grupo da proposta. Fornecedor: POLIMPRESSOS SERVICOS GRAFICOS LTDA, CNPJ/CPF: 14.292.313/0001-75, Melhor lance: R$ 1,5500
Homologado	10/11/2020 15:29:43	MARCUS MAURICIO DE SOUZA TESSEROLLI	

Item: 5

Descrição: Gráfico - Formulários Planos
Descrição Complementar: ADESIVO 15X30CM - 4x0 cores. Papel adesivo brilho - tiragem mínima 300. Cota exclusiva às ME, EPP ou MEI
Tratamento Diferenciado: Tipo I - Participação Exclusiva de ME/EPP
Aplicabilidade Decreto 7174: Não
Aplicabilidade Margem de Preferência: Não
Quantidade: 2.300
Unidade de fornecimento: Unidade
Valor Máximo Aceitável: R$ 1,4433
Intervalo Mínimo entre Lances: R$ 0,01
Situação: Homologado

Adjudicado para: FONTANA & JOAQUIM LTDA **, pelo melhor lance de** R$ 0,2500 **e a quantidade de** 2.300 **Unidade** .

Eventos do Item

Evento	Data	Nome	Observações
Adjudicado	09/10/2020 08:41:17	-	Adjudicação em grupo da proposta. Fornecedor: FONTANA & JOAQUIM LTDA, CNPJ/CPF: 31.381.381/0001-20, Melhor lance: R$ 0,2500
Homologado	10/11/2020 15:30:01	MARCUS MAURICIO DE SOUZA TESSEROLLI	

Item: 6

Descrição: Gráfico - Formulários Planos
Descrição Complementar: ADESIVO 7,5 DIÂMETRO - cores: 4x0. Papel: adesivo. Acabamento: corte especial redondo. - tiragem mínima 500. Cota exclusiva às ME, EPP ou MEI
Tratamento Diferenciado: Tipo I - Participação Exclusiva de ME/EPP
Aplicabilidade Decreto 7174: Não
Aplicabilidade Margem de Preferência: Não
Quantidade: 37.300
Unidade de fornecimento: Unidade
Valor Máximo Aceitável: R$ 0,1175
Intervalo Mínimo entre Lances: R$ 0,01
Situação: Homologado

Adjudicado para: FONTANA & JOAQUIM LTDA **, pelo melhor lance de** R$ 0,0400 **e a quantidade de** 37.300 **Unidade** .

Eventos do Item

Evento	Data	Nome	Observações
Adjudicado	09/10/2020 08:41:17	-	Adjudicação em grupo da proposta. Fornecedor: FONTANA & JOAQUIM LTDA, CNPJ/CPF: 31.381.381/0001-20, Melhor lance: R$ 0,0400
Homologado	10/11/2020 15:30:16	MARCUS MAURICIO DE SOUZA TESSEROLLI	

Item: 7

Descrição: Gráfico - Formulários Planos
Descrição Complementar: Gráfico - formulários planos
Tratamento Diferenciado: Tipo I - Participação Exclusiva de ME/EPP
Aplicabilidade Decreto 7174: Não
Aplicabilidade Margem de Preferência: Não
Quantidade: 500
Unidade de fornecimento: Unidade
Valor Máximo Aceitável: R$ 0,6767
Intervalo Mínimo entre Lances: R$ 0,01
Situação: Homologado

Adjudicado para: D´COLAR GRAFICA E ETIQUETAS EIRELI **, pelo melhor lance de** R$ 0,3400 **e a quantidade de** 500 **Unidade** .

Eventos do Item

Evento	Data	Nome	Observações
Adjudicado	09/10/2020 08:41:17	-	Adjudicação em grupo da proposta. Fornecedor: D´COLAR GRAFICA E ETIQUETAS EIRELI, CNPJ/CPF: 16.640.717/0001-38, Melhor lance: R$ 0,3400
Homologado	10/11/2020 15:30:41	MARCUS MAURICIO DE SOUZA TESSEROLLI	

Item: 8

Descrição: Gráfico - Formulários Planos
Descrição Complementar: BLOCO AUTO/TERMO CARBONADO - 200 páginas com 100 jogos duplicados com duas cores: via upa/hospitais (branco), via samu (amarela), via branca picotada para destacar do bloco. tamanho A4 Cota exclusiva às ME, EPP ou MEI
Tratamento Diferenciado: Tipo I - Participação Exclusiva de ME/EPP

Aplicabilidade Decreto 7174: Não
Aplicabilidade Margem de Preferência: Não
Quantidade: 50
Unidade de fornecimento: Unidade
Valor Máximo Aceitável: R$ 29,8867
Intervalo Mínimo entre Lances: R$ 0,01
Situação: Homologado

Adjudicado para: GRAFICA E EDITORA LUAR EIRELI **, pelo melhor lance de** R$ 9,9000 **e a quantidade de** 50 **Unidade** .

Eventos do Item

Evento	Data	Nome	Observações
Adjudicado	09/10/2020 08:41:17	-	Adjudicação em grupo da proposta. Fornecedor: GRAFICA E EDITORA LUAR EIRELI, CNPJ/CPF: 36.788.205/0001-20, Melhor lance: R$ 9,9000
Homologado	10/11/2020 15:30:57	MARCUS MAURICIO DE SOUZA TESSEROLLI	

Item: 9
Descrição: Gráfico - Formulários Planos
Descrição Complementar: BLOCO AUTO/TERMO CARBONADO TRANSPORTE SANITÁRIO 200 páginas com 100 jogos duplicados com 2 cores: via upa/hospitais (branco), via transporte sanitário (amarela), via branca picotada para destacar do bloco. Tam A4. Cota exclusiva às ME, EPP ou MEI
Tratamento Diferenciado: Tipo I - Participação Exclusiva de ME/EPP
Aplicabilidade Decreto 7174: Não
Aplicabilidade Margem de Preferência: Não
Quantidade: 100
Unidade de fornecimento: Unidade
Valor Máximo Aceitável: R$ 25,6400
Intervalo Mínimo entre Lances: R$ 0,01
Situação: Homologado

Adjudicado para: NORTE INDUSTRIA GRAFICA LTDA **, pelo melhor lance de** R$ 9,9900 **e a quantidade de** 100 **Unidade** .

Eventos do Item

Evento	Data	Nome	Observações
Adjudicado	09/10/2020 08:41:17	-	Adjudicação em grupo da proposta. Fornecedor: NORTE INDUSTRIA GRAFICA LTDA, CNPJ/CPF: 18.486.182/0001-18, Melhor lance: R$ 9,9900
Homologado	10/11/2020 15:31:09	MARCUS MAURICIO DE SOUZA TESSEROLLI	

Item: 10
Descrição: Gráfico - Formulários Planos
Descrição Complementar: BLOCO COM 50 FOLHAS - tamanho: 15x20cm. Cores: 1x0 cm. Papel: sulfite 75grs. - tiragem mínima 10. Cota exclusiva às ME, EPP ou MEI
Tratamento Diferenciado: Tipo I - Participação Exclusiva de ME/EPP
Aplicabilidade Decreto 7174: Não
Aplicabilidade Margem de Preferência: Não
Quantidade: 500
Unidade de fornecimento: Unidade
Valor Máximo Aceitável: R$ 2,1233
Intervalo Mínimo entre Lances: R$ 0,01
Situação: Homologado

Adjudicado para: GRAFICA ALTA DEFINICAO LTDA **, pelo melhor lance de** R$ 1,1900 **e a quantidade de** 500 **Unidade** .

Eventos do Item

Evento	Data	Nome	Observações
Adjudicado	09/10/2020 08:41:17	-	Adjudicação em grupo da proposta. Fornecedor: GRAFICA ALTA DEFINICAO LTDA, CNPJ/CPF: 13.919.051/0001-63, Melhor lance: R$ 1,1900
Homologado	10/11/2020 15:31:39	MARCUS MAURICIO DE SOUZA TESSEROLLI	

Item: 11
Descrição: Gráfico - Formulários Planos
Descrição Complementar: BLOCO DE ORIENTAÇÃO NUTRICIONAL - tamanho 15x21cm, 100x1 vias, papel off-set 56gr, 4x0 cor de impressão colado. Cota exclusiva às ME, EPP ou MEI
Tratamento Diferenciado: Tipo I - Participação Exclusiva de ME/EPP
Aplicabilidade Decreto 7174: Não
Aplicabilidade Margem de Preferência: Não
Quantidade: 500
Unidade de fornecimento: Unidade
Valor Máximo Aceitável: R$ 4,5567
Intervalo Mínimo entre Lances: R$ 0,01
Situação: Homologado

Adjudicado para: FONTANA & JOAQUIM LTDA **, pelo melhor lance de** R$ 0,2500 **e a quantidade de** 500 **Unidade** .

Eventos do Item

Evento	Data	Nome	Observações
Adjudicado	09/10/2020 08:41:17	-	Adjudicação em grupo da proposta. Fornecedor: FONTANA & JOAQUIM LTDA, CNPJ/CPF: 31.381.381/0001-20, Melhor lance: R$ 0,2500
Homologado	10/11/2020 15:31:53	MARCUS MAURICIO DE SOUZA TESSEROLLI	

Item: 12
Descrição: Gráfico - Formulários Planos
Descrição Complementar: CADERNO DE ORIENTAÇÕES PETI - a4 fechado. capa em papel couché 140grs. miolo em papel sulfite 90grs. capa 4x1. miolo 1x1. 82p. acabamento em 2 grampos. Tiragem mínima 100. Cota exclusiva às ME, EPP ou MEI
Tratamento Diferenciado: Tipo I - Participação Exclusiva de ME/EPP
Aplicabilidade Decreto 7174: Não
Aplicabilidade Margem de Preferência: Não
Quantidade: 500
Unidade de fornecimento: Unidade
Valor Máximo Aceitável: R$ 12,7533
Intervalo Mínimo entre Lances: R$ 0,01
Situação: Homologado

Adjudicado para: GRAFICA E EDITORA LUAR EIRELI **, pelo melhor lance de** R$ 4,0000 **e a quantidade de** 500 **Unidade** .

Eventos do Item			
Evento	**Data**	**Nome**	**Observações**
Adjudicado	09/10/2020 08:41:17	-	Adjudicação em grupo da proposta. Fornecedor: GRAFICA E EDITORA LUAR EIRELI, CNPJ/CPF: 36.788.205/0001-20, Melhor lance: R$ 4,0000
Homologado	10/11/2020 15:32:08	MARCUS MAURICIO DE SOUZA TESSEROLLI	

Item: 13

Descrição: Gráfico - Formulários Planos
Descrição Complementar: CADERNO INSTITUCIONAL PIRAQUARA Capa: 21x61cm, 4x4 cores, Tinta Escala I e Verniz Fosco Proteção F/V em couchê fosco 250g. Saída CTP com Cip-3. Miolo: 100 páginas, 21x30cm, 4 cores, Tinta Escala I em couchê fosco 150g. Saída CTP com Cip-3. Pacotes, Caixa Coletiva, Cola PUR, Dobrado, Alceado (miolo), Laminação fosca, n.º de lados: 1, verniz UV localizado. Tiragem mínima: 500 Cota exclusiva às ME, EPP ou MEI
Tratamento Diferenciado: Tipo I - Participação Exclusiva de ME/EPP
Aplicabilidade Decreto 7174: Não
Aplicabilidade Margem de Preferência: Não
Quantidade: 1.000
Unidade de fornecimento: Unidade
Valor Máximo Aceitável: R$ 25,6300
Intervalo Mínimo entre Lances: R$ 0,01
Situação: Homologado

Adjudicado para: GRAFICA E EDITORA LUAR EIRELI **, pelo melhor lance de** R$ 12,0000 **e a quantidade de** 1.000 **Unidade** .

Eventos do Item			
Evento	**Data**	**Nome**	**Observações**
Adjudicado	09/10/2020 08:41:17	-	Adjudicação em grupo da proposta. Fornecedor: GRAFICA E EDITORA LUAR EIRELI, CNPJ/CPF: 36.788.205/0001-20, Melhor lance: R$ 12,0000
Homologado	10/11/2020 15:34:04	MARCUS MAURICIO DE SOUZA TESSEROLLI	

Item: 14

Descrição: Gráfico - Formulários Planos
Descrição Complementar: CAPA SECRETARIA DE SAÚDE - tamanho 21x31cm fechada, papel off-set 180gr, 1x0 cor de impressão, com 1 vinco - tiragem mínima 100 Cota exclusiva às ME, EPP ou MEI
Tratamento Diferenciado: Tipo I - Participação Exclusiva de ME/EPP
Aplicabilidade Decreto 7174: Não
Aplicabilidade Margem de Preferência: Não
Quantidade: 300
Unidade de fornecimento: Unidade
Valor Máximo Aceitável: R$ 2,0833
Intervalo Mínimo entre Lances: R$ 0,01
Situação: Homologado

Adjudicado para: MATHEUS KOPIAK DE AQUINO 08908272909 **, pelo melhor lance de** R$ 0,7000 **e a quantidade de** 300 **Unidade** .

Eventos do Item			
Evento	**Data**	**Nome**	**Observações**
Adjudicado	09/10/2020 08:41:17	-	Adjudicação em grupo da proposta. Fornecedor: MATHEUS KOPIAK DE AQUINO 08908272909, CNPJ/CPF: 35.295.792/0001-53, Melhor lance: R$ 0,7000
Homologado	10/11/2020 15:34:33	MARCUS MAURICIO DE SOUZA TESSEROLLI	

Item: 15

Descrição: Gráfico - Formulários Planos
Descrição Complementar: CAPAS DE PROCESSOS - 32x22cm fechado, 1x0 cor de impressão, papel off-set 240gr, com 1 vinco - tiragem mínima 100. Cota exclusiva às ME, EPP ou MEI
Tratamento Diferenciado: Tipo I - Participação Exclusiva de ME/EPP
Aplicabilidade Decreto 7174: Não
Aplicabilidade Margem de Preferência: Não
Quantidade: 800
Unidade de fornecimento: Unidade
Valor Máximo Aceitável: R$ 1,3933
Intervalo Mínimo entre Lances: R$ 0,01
Situação: Homologado

Adjudicado para: MATHEUS KOPIAK DE AQUINO 08908272909 **, pelo melhor lance de** R$ 0,4800 **e a quantidade de** 800 **Unidade** .

Eventos do Item			
Evento	**Data**	**Nome**	**Observações**
Adjudicado	09/10/2020 08:41:17	-	Adjudicação em grupo da proposta. Fornecedor: MATHEUS KOPIAK DE AQUINO 08908272909, CNPJ/CPF: 35.295.792/0001-53, Melhor lance: R$ 0,4800
Homologado	10/11/2020 15:34:46	MARCUS MAURICIO DE SOUZA TESSEROLLI	

Item: 16

Descrição: Gráfico - Formulários Planos
Descrição Complementar: CAPAS DE PROCESSOS - 32x22cm fechado, 1x0 cor de impressão, papel off-set 240gr, com 5 vincos. janela frontal de 5,8 cm de altura de 17,3 cm de largura. Tiragem mínima 100. Cota exclusiva às ME, EPP ou MEI
Tratamento Diferenciado: Tipo I - Participação Exclusiva de ME/EPP
Aplicabilidade Decreto 7174: Não
Aplicabilidade Margem de Preferência: Não
Quantidade: 1.300
Unidade de fornecimento: Unidade
Valor Máximo Aceitável: R$ 1,4933
Intervalo Mínimo entre Lances: R$ 0,01
Situação: Homologado

Adjudicado para: GRAFICA ALTA DEFINICAO LTDA **, pelo melhor lance de** R$ 0,6000 **e a quantidade de** 1.300 **Unidade** .

Eventos do Item			
Evento	**Data**	**Nome**	**Observações**
Adjudicado	09/10/2020 08:41:17	-	Adjudicação em grupo da proposta. Fornecedor: GRAFICA ALTA DEFINICAO LTDA, CNPJ/CPF: 13.919.051/0001-63, Melhor lance: R$ 0,6000

Homologado	10/11/2020 15:35:00	MARCUS MAURICIO DE SOUZA TESSEROLLI	

Item: 17

Descrição: Gráfico - Formulários Planos
Descrição Complementar: CAPAS DE PROCESSOS - 32X22CM FECHADO, 4X0 COR DE IMPRESSÃO, PAPEL OFF-SET 180GR, COM 1 VINCO - tiragem mínima 100. Cota exclusiva às ME, EPP ou MEI
Tratamento Diferenciado: Tipo I - Participação Exclusiva de ME/EPP
Aplicabilidade Decreto 7174: Não
Aplicabilidade Margem de Preferência: Não
Quantidade: 3.500
Unidade de fornecimento: Unidade
Valor Máximo Aceitável: R$ 0,9423
Intervalo Mínimo entre Lances: R$ 0,01
Situação: Homologado

Adjudicado para: MATHEUS KOPIAK DE AQUINO 08908272909 **, pelo melhor lance de** R$ 0,3000 **e a quantidade de** 3.500 **Unidade** .

Eventos do Item

Evento	Data	Nome	Observações
Adjudicado	09/10/2020 08:41:17	-	Adjudicação em grupo da proposta. Fornecedor: MATHEUS KOPIAK DE AQUINO 08908272909, CNPJ/CPF: 35.295.792/0001-53, Melhor lance: R$ 0,3000
Homologado	10/11/2020 15:35:12	MARCUS MAURICIO DE SOUZA TESSEROLLI	

Item: 18

Descrição: Gráfico - Formulários Planos
Descrição Complementar: CAPAS DE PROCESSOS - 51x33cm (aberto), 1x0 cor de impressão (azul) papel cartão 300g. Acabamento 6 vincos com 2 furos - tiragem mínima 100. Cota exclusiva às ME, EPP ou MEI
Tratamento Diferenciado: Tipo I - Participação Exclusiva de ME/EPP
Aplicabilidade Decreto 7174: Não
Aplicabilidade Margem de Preferência: Não
Quantidade: 1.900
Unidade de fornecimento: Unidade
Valor Máximo Aceitável: R$ 1,1533
Intervalo Mínimo entre Lances: R$ 0,01
Situação: Homologado

Adjudicado para: MATHEUS KOPIAK DE AQUINO 08908272909 **, pelo melhor lance de** R$ 0,4200 **e a quantidade de** 1.900 **Unidade** .

Eventos do Item

Evento	Data	Nome	Observações
Adjudicado	09/10/2020 08:41:18	-	Adjudicação em grupo da proposta. Fornecedor: MATHEUS KOPIAK DE AQUINO 08908272909, CNPJ/CPF: 35.295.792/0001-53, Melhor lance: R$ 0,4200
Homologado	10/11/2020 15:35:31	MARCUS MAURICIO DE SOUZA TESSEROLLI	

Item: 19

Descrição: Gráfico - Formulários Planos
Descrição Complementar: CAPAS DE PROCESSOS CORREGEDORIA - 51x33cm (aberto), 1x0 cor de impressão (grená) papel cartão 300g. Acabamento 6 vincos com 2 furos - tiragem mínima 100. Cota exclusiva às ME, EPP ou MEI
Tratamento Diferenciado: Tipo I - Participação Exclusiva de ME/EPP
Aplicabilidade Decreto 7174: Não
Aplicabilidade Margem de Preferência: Não
Quantidade: 500
Unidade de fornecimento: Unidade
Valor Máximo Aceitável: R$ 4,7133
Intervalo Mínimo entre Lances: R$ 0,01
Situação: Homologado

Adjudicado para: GRAFICA E EDITORA LUAR EIRELI **, pelo melhor lance de** R$ 1,2900 **e a quantidade de** 500 **Unidade** .

Eventos do Item

Evento	Data	Nome	Observações
Adjudicado	09/10/2020 08:41:18	-	Adjudicação em grupo da proposta. Fornecedor: GRAFICA E EDITORA LUAR EIRELI, CNPJ/CPF: 36.788.205/0001-20, Melhor lance: R$ 1,2900
Homologado	10/11/2020 15:35:50	MARCUS MAURICIO DE SOUZA TESSEROLLI	

Item: 20

Descrição: Gráfico - Formulários Planos
Descrição Complementar: CARTÃO DE IDENTIFICAÇÃO BIBLIOTECA - tamanho 8x11cm, papel off set branco, 180gr, impressão 1x1 cores - tiragem mínima 1.000 Cota exclusiva às ME, EPP ou MEI
Tratamento Diferenciado: Tipo I - Participação Exclusiva de ME/EPP
Aplicabilidade Decreto 7174: Não
Aplicabilidade Margem de Preferência: Não
Quantidade: 2.000
Unidade de fornecimento: Unidade
Valor Máximo Aceitável: R$ 0,1800
Intervalo Mínimo entre Lances: R$ 0,01
Situação: Homologado

Adjudicado para: GRAFICA ALTA DEFINICAO LTDA **, pelo melhor lance de** R$ 0,0700 **e a quantidade de** 2.000 **Unidade** .

Eventos do Item

Evento	Data	Nome	Observações
Adjudicado	09/10/2020 08:41:18	-	Adjudicação em grupo da proposta. Fornecedor: GRAFICA ALTA DEFINICAO LTDA, CNPJ/CPF: 13.919.051/0001-63, Melhor lance: R$ 0,0700
Homologado	10/11/2020 15:36:05	MARCUS MAURICIO DE SOUZA TESSEROLLI	

Atenção: Clique em "Imprimir o Relatório" para visualizar a versão deste Termo para impressão.

MINISTÉRIO DA AGRICULTURA, PECUÁRIA E ABASTECIMENTO
Empresa Brasileira de Pesquisa Agropecuária
Embrapa/CNPH

Termo de Homologação do Pregão Eletrônico

Nº 00003/2020 (SRP)

Às 10:44 horas do dia 30 de julho de 2020, após constatada a regularidade dos atos procedimentais, a autoridade competente, Sr. ANDREA CRISTINA DE SOUSA, HOMOLOGA a adjudicação referente ao Processo nº 21182001268202008, Pregão nº 00003/2020.

Resultado da Homologação

Item: 1

Descrição: Gráfico - Impressos / Plastificação / Acabamento
Descrição Complementar: Confecção - Banner - A, especificação técnica. Material: Lona; Formato 90x120cm; Acabamento em madeira ou tubo plástico. Com prova digital. Tiragem mínima: 1 unidade. Tiragem máxima anual: 50 unidades.
Tratamento Diferenciado: -
Aplicabilidade Decreto 7174: Não
Aplicabilidade Margem de Preferência: Não
Quantidade: 50
Unidade de fornecimento: Unidade
Valor Estimado: R$ 65,9500
Intervalo Mínimo entre Lances: -
Situação: Homologado

Adjudicado para: LISANDRO TAVARES DE SOUSA EIRELI **, pelo melhor lance de** R$ 22,8000 **e a quantidade de** 50 **Unidade** .

Eventos do Item

Evento	Data	Nome	Observações
Adjudicado	30/07/2020 09:13:13	-	Adjudicação em grupo da proposta. Fornecedor: LISANDRO TAVARES DE SOUSA EIRELI, CNPJ/CPF: 13.331.928/0001-09, Melhor lance: R$ 22,8000
Homologado	30/07/2020 10:44:39	ANDREA CRISTINA DE SOUSA	

Item: 2

Descrição: Gráfico - Impressos / Plastificação / Acabamento
Descrição Complementar: Confecção - Banner - C, especificação técnica: Material: lona com acabamento em ilhós, 4 cores de 2,0 m (largura) x 2,5 (altura). Tiragem mínima: 1 unidade Tiragem máxima anual: 10 unidades.
Tratamento Diferenciado: -
Aplicabilidade Decreto 7174: Não
Aplicabilidade Margem de Preferência: Não
Quantidade: 10
Unidade de fornecimento: Unidade
Valor Estimado: R$ 82,6300
Intervalo Mínimo entre Lances: -
Situação: Homologado

Adjudicado para: LISANDRO TAVARES DE SOUSA EIRELI **, pelo melhor lance de** R$ 55,0000 **e a quantidade de** 10 **Unidade** .

Eventos do Item

Evento	Data	Nome	Observações
Adjudicado	30/07/2020 09:13:13	-	Adjudicação em grupo da proposta. Fornecedor: LISANDRO TAVARES DE SOUSA EIRELI, CNPJ/CPF: 13.331.928/0001-09, Melhor lance: R$ 55,0000
Homologado	30/07/2020 10:44:49	ANDREA CRISTINA DE SOUSA	

Item: 3

Descrição: Gráfico - Impressos / Plastificação / Acabamento
Descrição Complementar: Confecção - Crachá, especificação técnica: Crachá em papel reciclado 210g/m², no tamanho de 10 cm x 14 cm (largura x altura) com impressão 4x0, com cordão de nylon de 89cm. Refere-se a diversas artes. Com prova digital. Tiragem mínima: 100 unidades. Tiragem máxima anual: 10.000 unidades.
Tratamento Diferenciado: -
Aplicabilidade Decreto 7174: Não
Aplicabilidade Margem de Preferência: Não
Quantidade: 10.000
Unidade de fornecimento: Unidade
Valor Estimado: R$ 1,6900
Intervalo Mínimo entre Lances: -
Situação: Homologado

Adjudicado para: META SINALIZACAO VISUAL LTDA **, pelo melhor lance de** R$ 0,5500 **e a quantidade de** 10.000 **Unidade** .

Eventos do Item

Evento	Data	Nome	Observações
Adjudicado	30/07/2020 09:13:13	-	Adjudicação em grupo da proposta. Fornecedor: META SINALIZACAO VISUAL LTDA, CNPJ/CPF: 17.978.226/0001-64, Melhor lance: R$ 0,5500
Homologado	30/07/2020 10:45:00	ANDREA CRISTINA DE SOUSA	

Item: 4

Descrição: Gráfico - Impressos / Plastificação / Acabamento
Descrição Complementar: Confecção - Sacola - A, especificação técnica: Sacola plástica branca com 65 micras, com aplicação da logomarca da Embrapa, fundo branco e impressão em duas cores, 480x355mm, com alça (furo) de 90mm. Com prova digital. Tiragem mínima: 1.000 unidades. Tiragem máxima anual: 5.000 unidades.
Tratamento Diferenciado: -

Aplicabilidade Decreto 7174: Não
Aplicabilidade Margem de Preferência: Não
Quantidade: 5.000 **Unidade de fornecimento:** Unidade
Valor Estimado: R$ 1,0200 **Intervalo Mínimo entre Lances:** -
Situação: Homologado

Adjudicado para: AX COMERCIO DE EQUIPAMENTOS DE COMUNICACAO E SERVICOS L **, pelo melhor lance de** R$ 0,9100 **e a quantidade de** 5.000 **Unidade** .

Eventos do Item

Evento	Data	Nome	Observações
Adjudicado	30/07/2020 09:13:13	-	Adjudicação em grupo da proposta. Fornecedor: AX COMERCIO DE EQUIPAMENTOS DE COMUNICACAO E SERVICOS L, CNPJ/CPF: 20.688.216/0001-07, Melhor lance: R$ 0,9100
Homologado	30/07/2020 10:45:09	ANDREA CRISTINA DE SOUSA	

Item: 5
Descrição: Gráfico - Impressos / Plastificação / Acabamento
Descrição Complementar: Confecção - Sacola - B, especificação técnica: Em Papel Kraft 180 g/m², Formato: 30cm Largura X 40cm Altura X 10cm Base Lateral, Impressão em Cores, Alça: Cordão de nylon. Com prova digital. Tiragem mínima: 1.000 unidades. Tiragem máxima anual: 5.000 unidades.
Tratamento Diferenciado: -
Aplicabilidade Decreto 7174: Não
Aplicabilidade Margem de Preferência: Não
Quantidade: 5.000 **Unidade de fornecimento:** Unidade
Valor Estimado: R$ 2,7000 **Intervalo Mínimo entre Lances:** -
Situação: Homologado

Adjudicado para: GRAFICA ITUANA LTDA **, pelo melhor lance de** R$ 1,4600 **e a quantidade de** 5.000 **Unidade** .

Eventos do Item

Evento	Data	Nome	Observações
Adjudicado	30/07/2020 09:13:13	-	Adjudicação em grupo da proposta. Fornecedor: GRAFICA ITUANA LTDA, CNPJ/CPF: 13.616.554/0001-60, Melhor lance: R$ 1,4600
Homologado	30/07/2020 10:45:20	ANDREA CRISTINA DE SOUSA	

Item: 6
Descrição: Gráfico - Impressos / Plastificação / Acabamento
Descrição Complementar: Diagramação - Boletim/Circular/Comunicado, especificação técnica: Formato 420x297mm, aberto, 210x297mm fechado, vertical, grampeado, 4x4 cores. Tiragem mínima: 16 páginas. Tiragem máxima anual: 500 páginas.
Tratamento Diferenciado: -
Aplicabilidade Decreto 7174: Não
Aplicabilidade Margem de Preferência: Não
Quantidade: 500 **Unidade de fornecimento:** Unidade
Valor Estimado: R$ 14,7500 **Intervalo Mínimo entre Lances:** -
Situação: Homologado

Adjudicado para: IMPRESSOART EDITORA GRAFICA LTDA **, pelo melhor lance de** R$ 2,5200 **e a quantidade de** 500 **Unidade** .

Eventos do Item

Evento	Data	Nome	Observações
Adjudicado	30/07/2020 09:13:13	-	Adjudicação em grupo da proposta. Fornecedor: IMPRESSOART EDITORA GRAFICA LTDA, CNPJ/CPF: 13.704.494/0001-37, Melhor lance: R$ 2,5200
Homologado	30/07/2020 10:45:36	ANDREA CRISTINA DE SOUSA	

Item: 7
Descrição: Gráfico - Impressos / Plastificação / Acabamento
Descrição Complementar: Diagramação - Cartilha de Bolso, especificação técnica: Formato 210x105mm aberto, horizontal, espiral tipo wire-o. Tiragem mínima: 20 páginas. Tiragem máxima anual: 500 páginas.
Tratamento Diferenciado: -
Aplicabilidade Decreto 7174: Não
Aplicabilidade Margem de Preferência: Não
Quantidade: 500 **Unidade de fornecimento:** Unidade
Valor Estimado: R$ 12,6700 **Intervalo Mínimo entre Lances:** -
Situação: Homologado

Adjudicado para: GRAFICA EDITORA FORMULARIOS CONTINUOS E ETIQUETAS F & F **, pelo melhor lance de** R$ 3,0000 **e a quantidade de** 500 **Unidade** .

Eventos do Item

Evento	Data	Nome	Observações
Adjudicado	30/07/2020 09:13:13	-	Adjudicação em grupo da proposta. Fornecedor: GRAFICA EDITORA FORMULARIOS CONTINUOS E ETIQUETAS F & F, CNPJ/CPF: 11.114.463/0001-09, Melhor lance: R$ 3,0000
Homologado	30/07/2020 10:45:48	ANDREA CRISTINA DE SOUSA	

Item: 8
Descrição: Gráfico - Impressos / Plastificação / Acabamento
Descrição Complementar: Diagramação - Documento, especificação técnica: Formato 297x210mm aberto, 148,5x210mm fechado, vertical, grampeado. Tiragem mínima: 16 páginas. Tiragem máxima anual: 500 páginas.
Tratamento Diferenciado: -
Aplicabilidade Decreto 7174: Não
Aplicabilidade Margem de Preferência: Não
Quantidade: 500 **Unidade de fornecimento:** Unidade
Valor Estimado: R$ 15,0000 **Intervalo Mínimo entre Lances:** -
Situação: Homologado

Adjudicado para: GRAFICA E EDITORA MOVIMENTO LTDA **, pelo melhor lance de** R$ 4,0000 **e a quantidade de** 500 **Unidade** .

Eventos do Item

Evento	Data	Nome	Observações
Adjudicado	30/07/2020 09:13:13	-	Adjudicação em grupo da proposta. Fornecedor: GRAFICA E EDITORA MOVIMENTO LTDA, CNPJ/CPF: 08.220.275/0001-42, Melhor lance: R$ 4,0000
Homologado	30/07/2020 10:45:59	ANDREA CRISTINA DE SOUSA	

Item: 9

Descrição: Gráfico - Impressos / Plastificação / Acabamento
Descrição Complementar: Diagramação - Folder, especificação técnica: Formato aberto 210x390mm, formato fechado 210x130mm, 4x4 cores, prova digital, 2 dobras. Tiragem mínima: 1 unidade. Tiragem máxima anual: 50 unidades.
Tratamento Diferenciado: -
Aplicabilidade Decreto 7174: Não
Aplicabilidade Margem de Preferência: Não
Quantidade: 50
Unidade de fornecimento: Unidade
Valor Estimado: R$ 70,0000
Intervalo Mínimo entre Lances: -
Situação: Homologado

Adjudicado para: IMPRESSOART EDITORA GRAFICA LTDA **, pelo melhor lance de** R$ 23,0000 **e a quantidade de** 50 **Unidade** .

Eventos do Item

Evento	Data	Nome	Observações
Adjudicado	30/07/2020 09:13:13	-	Adjudicação em grupo da proposta. Fornecedor: IMPRESSOART EDITORA GRAFICA LTDA, CNPJ/CPF: 13.704.494/0001-37, Melhor lance: R$ 23,0000
Homologado	30/07/2020 10:46:13	ANDREA CRISTINA DE SOUSA	

Item: 10

Descrição: Gráfico - Impressos / Plastificação / Acabamento
Descrição Complementar: Diagramação - Livro - A, especificação técnica: Formato aberto 340x240mm no formato fechado 170mmx240mm, 4x4 cores, prova digital. Tiragem mínima: 100 páginas. Tiragem máxima anual: 1.500 páginas.
Tratamento Diferenciado: -
Aplicabilidade Decreto 7174: Não
Aplicabilidade Margem de Preferência: Não
Quantidade: 1.500
Unidade de fornecimento: Unidade
Valor Estimado: R$ 12,6000
Intervalo Mínimo entre Lances: -
Situação: Homologado

Adjudicado para: GRAFICA E EDITORA MOVIMENTO LTDA **, pelo melhor lance de** R$ 5,0000 **e a quantidade de** 1.500 **Unidade** .

Eventos do Item

Evento	Data	Nome	Observações
Adjudicado	30/07/2020 09:13:13	-	Adjudicação em grupo da proposta. Fornecedor: GRAFICA E EDITORA MOVIMENTO LTDA, CNPJ/CPF: 08.220.275/0001-42, Melhor lance: R$ 5,0000
Homologado	30/07/2020 10:46:24	ANDREA CRISTINA DE SOUSA	

Item: 11

Descrição: Gráfico - Impressos / Plastificação / Acabamento
Descrição Complementar: Diagramação - Publicações seriadas, especificação técnica: Formato 220x160mm, vertical, 4 cores, papel couchê 120 g, dobrado, grampeado. Tiragem mínima: 20 páginas. Tiragem máxima anual: 500 páginas.
Tratamento Diferenciado: -
Aplicabilidade Decreto 7174: Não
Aplicabilidade Margem de Preferência: Não
Quantidade: 500
Unidade de fornecimento: Unidade
Valor Estimado: R$ 14,1700
Intervalo Mínimo entre Lances: -
Situação: Homologado

Adjudicado para: GRAFICA EDITORA FORMULARIOS CONTINUOS E ETIQUETAS F & F **, pelo melhor lance de** R$ 4,0000 **e a quantidade de** 500 **Unidade** .

Eventos do Item

Evento	Data	Nome	Observações
Adjudicado	30/07/2020 09:13:13	-	Adjudicação em grupo da proposta. Fornecedor: GRAFICA EDITORA FORMULARIOS CONTINUOS E ETIQUETAS F & F, CNPJ/CPF: 11.114.463/0001-09, Melhor lance: R$ 4,0000
Homologado	30/07/2020 10:46:37	ANDREA CRISTINA DE SOUSA	

Item: 12

Descrição: Gráfico - Impressos / Plastificação / Acabamento
Descrição Complementar: Impressão - Almanaque Horta&Liça, especificação técnica: Formato: 150x210mm. Papel: Capa em Couchê brilho 150g, Miolo: off-set 90g. Impressão: 4x4 cores. Acabamento: Canoa 2 grampos. Refere-se a 5 artes com 20 páginas cada. Com prova digital, Emb. e Transporte. Tiragem mínima: 1.000 unidades. Tiragem máxima anual: 10.000 unidades.
Tratamento Diferenciado: -
Aplicabilidade Decreto 7174: Não
Aplicabilidade Margem de Preferência: Não
Quantidade: 10.000
Unidade de fornecimento: Unidade
Valor Estimado: R$ 1,1400
Intervalo Mínimo entre Lances: -
Situação: Homologado

Adjudicado para: IMPRESSOART EDITORA GRAFICA LTDA **, pelo melhor lance de** R$ 0,5700 **e a quantidade de** 10.000 **Unidade** .

Eventos do Item

Evento	Data	Nome	Observações

Adjudicado	30/07/2020 09:13:14	-	Adjudicação em grupo da proposta. Fornecedor: IMPRESSOART EDITORA GRAFICA LTDA, CNPJ/CPF: 13.704.494/0001-37, Melhor lance: R$ 0,5700
Homologado	30/07/2020 10:46:48	ANDREA CRISTINA DE SOUSA	

Item: 13

Descrição: Gráfico - Impressos / Plastificação / Acabamento
Descrição Complementar: Impressão - Bloco de Anotações, especificação técnica: Formato: 100x15mm, Papel: Capa em Couchê 210g, Miolo em Offset 75gr. Impressão: capa 4x0 cores,Miolo 0x0 cor. Acabamento: espiral. Nº de páginas: 30 por bloco. Emb. e Transporte. Tiragem mínima: 1.000 unidades. Tiragem máxima anual: 5.000 unidades.
Tratamento Diferenciado: -
Aplicabilidade Decreto 7174: Não
Aplicabilidade Margem de Preferência: Não
Quantidade: 5.000
Unidade de fornecimento: Unidade
Valor Estimado: R$ 1,8000
Intervalo Mínimo entre Lances: -
Situação: Homologado

Adjudicado para: IMPRESSOART EDITORA GRAFICA LTDA **, pelo melhor lance de** R$ 0,6700 **e a quantidade de** 5.000 **Unidade** .

Eventos do Item

Evento	Data	Nome	Observações
Adjudicado	30/07/2020 09:13:14	-	Adjudicação em grupo da proposta. Fornecedor: IMPRESSOART EDITORA GRAFICA LTDA, CNPJ/CPF: 13.704.494/0001-37, Melhor lance: R$ 0,6700
Homologado	30/07/2020 10:46:58	ANDREA CRISTINA DE SOUSA	

Item: 14

Descrição: Gráfico - Impressos / Plastificação / Acabamento
Descrição Complementar: Impressão - Cartaz, especificação técnica: Formato: 420x297mm Papel : Couchê brilho 120g Impressão: 4x0 cores Com prova digital, Emb. e Transporte. Tiragem mínima: 50 unidades. Tiragem máxima anual: 1.000 unidades.
Tratamento Diferenciado: -
Aplicabilidade Decreto 7174: Não
Aplicabilidade Margem de Preferência: Não
Quantidade: 1.000
Unidade de fornecimento: Unidade
Valor Estimado: R$ 3,8700
Intervalo Mínimo entre Lances: -
Situação: Homologado

Adjudicado para: ARW EDITORA GRAFICA EIRELI **, pelo melhor lance de** R$ 1,2200 **e a quantidade de** 1.000 **Unidade** .

Eventos do Item

Evento	Data	Nome	Observações
Adjudicado	30/07/2020 09:13:14	-	Adjudicação em grupo da proposta. Fornecedor: ARW EDITORA GRAFICA EIRELI, CNPJ/CPF: 21.168.531/0001-68, Melhor lance: R$ 1,2200
Homologado	30/07/2020 10:47:10	ANDREA CRISTINA DE SOUSA	

Item: 15

Descrição: Gráfico - Impressos / Plastificação / Acabamento
Descrição Complementar: Impressão - Cartilha Manual do Gestor - Projeto Hortas Pedagógicas, especificação técnica: Tamanho: A4 36 páginas + capas (total 38 páginas) Capa: 4/0 - papel couche fosco 230g Miolo 4/4 - papel couche fosco 90g Acabamento canoa com grampos Prova digital Refere-se a diversas artes. Com prova digital, Emb. e Transporte. Tiragem mínima: 500 unidades. Tiragem máxima anual: 10.000 unidades.
Tratamento Diferenciado: -
Aplicabilidade Decreto 7174: Não
Aplicabilidade Margem de Preferência: Não
Quantidade: 10.000
Unidade de fornecimento: Unidade
Valor Estimado: R$ 5,1600
Intervalo Mínimo entre Lances: -
Situação: Homologado

Adjudicado para: ARW EDITORA GRAFICA EIRELI **, pelo melhor lance de** R$ 1,7200 **e a quantidade de** 10.000 **Unidade** .

Eventos do Item

Evento	Data	Nome	Observações
Adjudicado	30/07/2020 09:13:14	-	Adjudicação em grupo da proposta. Fornecedor: ARW EDITORA GRAFICA EIRELI, CNPJ/CPF: 21.168.531/0001-68, Melhor lance: R$ 1,7200
Homologado	30/07/2020 10:47:21	ANDREA CRISTINA DE SOUSA	

Item: 16

Descrição: Gráfico - Impressos / Plastificação / Acabamento
Descrição Complementar: Impressão - Cartilha de Bolso - Formato 1, tipo CT, mas para bolso, especificação técnica: Formato: 210x105mm (aberta). Papel: Capa em couchê brilho 220g, miolo em couchê fosco 120g Impressão: 4x4 cores. Encadernação: Wire-o. Refere-se a diversas artes. Entre 12 e 100 páginas. Com prova digital, Emb. e Transporte. Tiragem mínima: 500 unidades. Tiragem máxima anual: 10.000 unidades.
Tratamento Diferenciado: -
Aplicabilidade Decreto 7174: Não
Aplicabilidade Margem de Preferência: Não
Quantidade: 10.000
Unidade de fornecimento: Unidade
Valor Estimado: R$ 10,2500
Intervalo Mínimo entre Lances: -
Situação: Homologado

Adjudicado para: ARW EDITORA GRAFICA EIRELI **, pelo melhor lance de** R$ 2,2500 **e a quantidade de** 10.000 **Unidade** .

Eventos do Item

Evento	Data	Nome	Observações
Adjudicado	30/07/2020 09:13:14	-	Adjudicação em grupo da proposta. Fornecedor: ARW EDITORA GRAFICA EIRELI, CNPJ/CPF: 21.168.531/0001-68, Melhor lance: R$ 2,2500
Homologado	30/07/2020 10:47:32	ANDREA CRISTINA DE SOUSA	

Item: 17

Descrição: Gráfico - Impressos / Plastificação / Acabamento
Descrição Complementar: Impressão - Cartilha de Bolso - Formato 2, especificação técnica: Formato: 180x100mm. Papel: Capa em couchê brilho 220g, miolo em couchê fosco 120g Impressão: 4x4 cores. Com prova digital. Refere-se a diversas artes. Entre 12 e 100 páginas. Encadernação: wire-o Com prova digital, Emb. e Transporte. Tiragem mínima: 500 unidades. Tiragem máxima anual: 10.000 unidades.
Tratamento Diferenciado: -
Aplicabilidade Decreto 7174: Não
Aplicabilidade Margem de Preferência: Não
Quantidade: 10.000
Unidade de fornecimento: Unidade
Valor Estimado: R$ 9,9000
Intervalo Mínimo entre Lances: -
Situação: Homologado

Adjudicado para: ARW EDITORA GRAFICA EIRELI **, pelo melhor lance de** R$ 1,6800 **e a quantidade de** 10.000 **Unidade** .

Eventos do Item

Evento	Data	Nome	Observações
Adjudicado	30/07/2020 09:13:14	-	Adjudicação em grupo da proposta. Fornecedor: ARW EDITORA GRAFICA EIRELI, CNPJ/CPF: 21.168.531/0001-68, Melhor lance: R$ 1,6800
Homologado	30/07/2020 10:47:41	ANDREA CRISTINA DE SOUSA	

Item: 18

Descrição: Gráfico - Impressos / Plastificação / Acabamento
Descrição Complementar: Impressão - Cartão de Visita, especificação técnica: Formato: 90x55mm. Papel: Couchê fosco300g Impressão: 4x4 cores. Acabamento: Verniz localizado na marca. Corte: faca especial. Com prova digital, Emb. e Transporte. Tiragem mínima: 500 unidades. Tiragem máxima anual: 10.000 unidades.
Tratamento Diferenciado: -
Aplicabilidade Decreto 7174: Não
Aplicabilidade Margem de Preferência: Não
Quantidade: 10.000
Unidade de fornecimento: Unidade
Valor Estimado: R$ 0,3500
Intervalo Mínimo entre Lances: -
Situação: Homologado

Adjudicado para: FIREPRINT SERVICOS GRAFICOS LTDA **, pelo melhor lance de** R$ 0,1300 **e a quantidade de** 10.000 **Unidade** .

Eventos do Item

Evento	Data	Nome	Observações
Adjudicado	30/07/2020 09:13:14	-	Adjudicação em grupo da proposta. Fornecedor: FIREPRINT SERVICOS GRAFICOS LTDA, CNPJ/CPF: 10.332.271/0001-06, Melhor lance: R$ 0,1300
Homologado	30/07/2020 10:47:59	ANDREA CRISTINA DE SOUSA	

Item: 19

Descrição: Gráfico - Impressos / Plastificação / Acabamento
Descrição Complementar: Impressão - Circular Técnica, especificação técnica: Formato aberto: 440x297 mm. Formato fechado: 210x297mm. Impressão: 4x4 cores (miolo e capa). Papel: Couchê fosco 120g. Acabamento: Dobrado, canoa com dois grampos. Refere-se a diversas artes. Fechamento canoa: de 8 a 64 páginas Com prova digital, Emb. e Transporte. Tiragem mínima: 1.000 unidades. Tiragem máxima anual: 50.000 unidades.
Tratamento Diferenciado: -
Aplicabilidade Decreto 7174: Não
Aplicabilidade Margem de Preferência: Não
Quantidade: 50.000
Unidade de fornecimento: Unidade
Valor Estimado: R$ 6,7600
Intervalo Mínimo entre Lances: -
Situação: Homologado

Adjudicado para: IMPRESSOART EDITORA GRAFICA LTDA **, pelo melhor lance de** R$ 2,0400 **e a quantidade de** 50.000 **Unidade** .

Eventos do Item

Evento	Data	Nome	Observações
Adjudicado	30/07/2020 09:13:14	-	Adjudicação em grupo da proposta. Fornecedor: IMPRESSOART EDITORA GRAFICA LTDA, CNPJ/CPF: 13.704.494/0001-37, Melhor lance: R$ 2,0400
Homologado	30/07/2020 10:48:14	ANDREA CRISTINA DE SOUSA	

Item: 20

Descrição: Gráfico - Impressos / Plastificação / Acabamento
Descrição Complementar: Impressão - Circular Técnica, especificação técnica: Formato aberto: 440x297 mm. Formato fechado: 210x297mm. Impressão: 4x4 cores (miolo e capa). Papel: Couchê fosco 120g. Refere-se a diversas artes. Fechamento brochura: de 65 a 120 páginas. Com prova digital, Emb. e Transporte. Tiragem mínima: 1.000 unidades. Tiragem máxima anual: 10.000 unidades.
Tratamento Diferenciado: -
Aplicabilidade Decreto 7174: Não
Aplicabilidade Margem de Preferência: Não
Quantidade: 10.000
Unidade de fornecimento: Unidade
Valor Estimado: R$ 11,9400
Intervalo Mínimo entre Lances: -
Situação: Homologado

Adjudicado para: ARW EDITORA GRAFICA EIRELI **, pelo melhor lance de** R$ 4,4400 **e a quantidade de** 10.000 **Unidade** .

Eventos do Item

Evento	Data	Nome	Observações
Adjudicado	30/07/2020 09:13:14	-	Adjudicação em grupo da proposta. Fornecedor: ARW EDITORA GRAFICA EIRELI, CNPJ/CPF: 21.168.531/0001-68, Melhor lance: R$ 4,4400
Homologado	30/07/2020 10:48:25	ANDREA CRISTINA DE SOUSA	

Atenção: Clique em "Imprimir o Relatório" para visualizar a versão deste Termo para impressão.

Termo de Homologação do Pregão Eletrônico
Nº 00037/2020

Às 12:19 horas do dia 19 de novembro de 2020, após constatada a regularidade dos atos procedimentais, a autoridade competente, Sr. FRANCISCO ANTONIO SILVA DE ALMEIDA, HOMOLOGA a adjudicação referente ao Processo nº 69719/2020, Pregão nº 00037/2020.

Resultado da Homologação

GRUPO 1
Tratamento Diferenciado: Tipo I - Participação Exclusiva de ME/EPP
Aplicabilidade Margem de Preferência: Não
Critério de Valor: R$ 12.486,0000
Situação: Homologado

Adjudicado para: A EFICAZ COMERCIO E PRESTACAO DE SERVICOS GRAFICOS LTDA **, pelo melhor lance de** R$ 11.820,0000 .

Itens do grupo:

- 1 - Gráfico - Impressos / Plastificação / Acabamento
- 2 - Confecção / Manutenção de Painel Visual
- 3 - Confecção de Faixas

GRUPO 2
Tratamento Diferenciado: -
Aplicabilidade Margem de Preferência: Não
Critério de Valor: R$ 189.754,3000
Situação: Homologado

Adjudicado para: GRAFICA EDITORA FORMULARIOS CONTINUOS E ETIQUETAS F & F **, pelo melhor lance de** R$ 157.198,0000 **, com valor negociado a** R$ 156.818,0000 .

Itens do grupo:

- 4 - BLOCO RASCUNHO
- 5 - CAPA PROCESSO
- 6 - CARTÃO VISITA
- 7 - CARTÃO VISITA
- 8 - Cartazes em Geral
- 9 - Cartazes em Geral
- 10 - ´LIVRO´
- 11 - ´LIVRO´
- 12 - Gráfico - Confecção Selo / Convite / Impressos / CertificadoEnvelope
- 13 - Gráfico - Confecção Selo / Convite / Impressos / CertificadoEnvelope
- 14 - Gráfico - Impressos / Plastificação / Acabamento
- 15 - Gráfico - Confecção Selo / Convite / Impressos / CertificadoEnvelope
- 16 - Gráfico - Impressos / Plastificação / Acabamento
- 17 - Gráfico - Confecção Selo / Convite / Impressos / CertificadoEnvelope
- 18 - Gráfico - Confecção Selo / Convite / Impressos / CertificadoEnvelope
- 19 - Gráfico - Confecção Selo / Convite / Impressos / CertificadoEnvelope
- 20 - Gráfico - Confecção Selo / Convite / Impressos / CertificadoEnvelope
- 21 - Gráfico - Confecção Selo / Convite / Impressos / CertificadoEnvelope
- 22 - Gráfico - Confecção Selo / Convite / Impressos / CertificadoEnvelope
- 23 - Gráfico - Confecção Selo / Convite / Impressos / CertificadoEnvelope
- 24 - Confecção / Instalação Etiqueta Personalizada - Adesivo
- 25 - Confecção / Instalação Etiqueta Personalizada - Adesivo
- 26 - Gráfico - Confecção Selo / Convite / Impressos / CertificadoEnvelope
- 27 - Gráfico - Confecção Selo / Convite / Impressos / CertificadoEnvelope
- 28 - Gráfico - Confecção Selo / Convite / Impressos / CertificadoEnvelope
- 29 - Gráfico - Impressos / Plastificação / Acabamento
- 30 - ´LIVRO´
- 31 - ´LIVRO´
- 32 - ´LIVRO´

- 33 - ´LIVRO´
- 34 - Gráfico - Confecção Selo / Convite / Impressos / CertificadoEnvelope
- 35 - Gráfico - Impressos / Plastificação / Acabamento
- 36 - Confecção Pasta - Uso Pessoal para Documento / Congresso
- 37 - Gráfico - Confecção Selo / Convite / Impressos / CertificadoEnvelope

Item: 1 - GRUPO 1

Descrição: Gráfico - Impressos / Plastificação / Acabamento
Descrição Complementar: Impressão em policromia sobre lona vinílica acabamento em bastão ou corda ou colocação de ilhós unidade de fornecimento: metro quadrado, valor m2. 4x0 cores. Incluso prova digital. Serão confeccionados modelos/ conteúdo, diferentes de acordo com a necessidade.
Tratamento Diferenciado: Tipo I - Participação Exclusiva de ME/EPP
Aplicabilidade Margem de Preferência: Não
Quantidade: 200
Unidade de fornecimento: Unidade
Valor Estimado: R$ 8.680,0000
Intervalo Mínimo entre Lances: 0,50 %
Situação: Homologado

Adjudicado para: A EFICAZ COMERCIO E PRESTACAO DE SERVICOS GRAFICOS LTDA **, pelo melhor lance de** R$ 8.100,0000 .

Eventos do Item

Evento	Data	Nome	Observações
Adjudicado	17/11/2020 13:35:43	-	Adjudicação individual da proposta. Fornecedor:A EFICAZ COMERCIO E PRESTACAO DE SERVICOS GRAFICOS LTDA, CNPJ/CPF:07.579.663/0001-51, Melhor lance : R$ 8.100,0000
Homologado	19/11/2020 12:19:47	FRANCISCO ANTONIO SILVA DE ALMEIDA	

Item: 2 - GRUPO 1

Descrição: Confecção / Manutenção de Painel Visual
Descrição Complementar: Lona para Backdroop 2500mm (largura) x 2200mm (altura), impressão em lona fosca front light com acabamento de 36 ilhós e 36 lacres, devidamente instalados na estrutura em metalon. Incluso: prova digital. Entregar a lona enrolada em tubo para não amassar.
Tratamento Diferenciado: Tipo I - Participação Exclusiva de ME/EPP
Aplicabilidade Margem de Preferência: Não
Quantidade: 10
Unidade de fornecimento: Unidade
Valor Estimado: R$ 2.666,0000
Intervalo Mínimo entre Lances: 0,50 %
Situação: Homologado

Adjudicado para: A EFICAZ COMERCIO E PRESTACAO DE SERVICOS GRAFICOS LTDA **, pelo melhor lance de** R$ 2.600,0000 .

Eventos do Item

Evento	Data	Nome	Observações
Adjudicado	17/11/2020 13:35:43	-	Adjudicação individual da proposta. Fornecedor:A EFICAZ COMERCIO E PRESTACAO DE SERVICOS GRAFICOS LTDA, CNPJ/CPF:07.579.663/0001-51, Melhor lance : R$ 2.600,0000
Homologado	19/11/2020 12:19:48	FRANCISCO ANTONIO SILVA DE ALMEIDA	

Item: 3 - GRUPO 1

Descrição: Confecção de Faixas
Descrição Complementar: Faixa para mesa diretiva - nas medidas: 3,00m (comprimento) x 0,75m(altura), em lona, 4x0 cores, com acabamento com fita dupla face. Incluso: prova digital. Entregar a faixa enrolada em tubo para não amassar.
Tratamento Diferenciado: Tipo I - Participação Exclusiva de ME/EPP
Aplicabilidade Margem de Preferência: Não
Quantidade: 10
Unidade de fornecimento: Unidade
Valor Estimado: R$ 1.140,0000
Intervalo Mínimo entre Lances: 0,50 %
Situação: Homologado

Adjudicado para: A EFICAZ COMERCIO E PRESTACAO DE SERVICOS GRAFICOS LTDA **, pelo melhor lance de** R$ 1.120,0000 .

Eventos do Item

Evento	Data	Nome	Observações
Adjudicado	17/11/2020 13:35:43	-	Adjudicação individual da proposta. Fornecedor:A EFICAZ COMERCIO E PRESTACAO DE SERVICOS GRAFICOS LTDA, CNPJ/CPF:07.579.663/0001-51, Melhor lance : R$ 1.120,0000
Homologado	19/11/2020 12:19:48	FRANCISCO ANTONIO SILVA DE ALMEIDA	

Item: 4 - GRUPO 2

Descrição: BLOCO RASCUNHO
Descrição Complementar: Formato: 150x210mm Papel sulfite 75g/m² impressão 4x0 cores, 15x1 (15 folhas), capa em cartão supremo 170g com laminação BOPP, acabamento picotado colado a quente. Entregar pacotes com 20 unidades.
Tratamento Diferenciado: -
Aplicabilidade Margem de Preferência: Não
Quantidade: 6.000
Unidade de fornecimento: Unidade
Valor Estimado: R$ 14.889,6000
Intervalo Mínimo entre Lances: 0,50 %
Situação: Homologado

Adjudicado para: GRAFICA EDITORA FORMULARIOS CONTINUOS E ETIQUETAS F & F **, pelo melhor lance de** R$ 10.900,0000 **, com valor negociado a** R$ 10.860,0000 .

Eventos do Item

Evento	Data	Nome	Observações
Adjudicado	17/11/2020 13:36:24	-	Adjudicação individual da proposta. Fornecedor:GRAFICA EDITORA FORMULARIOS CONTINUOS E ETIQUETAS F & F, CNPJ/CPF:11.114.463/0001-09, Melhor lance : R$ 10.900,0000, Valor Negociado : R$ 10.860,0000
Homologado	19/11/2020 12:19:49	FRANCISCO ANTONIO SILVA DE ALMEIDA	

Item: 5 - GRUPO 2

Descrição: CAPA PROCESSO
Descrição Complementar: Capa para processo: 469x325mm, 1x0 cor, Tinta Preta Europa em Off-set 240g. Prova. Corte e Vinco(Plano:1), Faca (Plano:1), Pacote em papel (Plano:1). OBS: VERIFICAR FUROS.
Tratamento Diferenciado: -
Aplicabilidade Margem de Preferência: Não
Quantidade: 1.500
Unidade de fornecimento: Unidade
Valor Estimado: R$ 1.414,8000
Intervalo Mínimo entre Lances: 0,50 %
Situação: Homologado

Adjudicado para: GRAFICA EDITORA FORMULARIOS CONTINUOS E ETIQUETAS F & F **, pelo melhor lance de** R$ 1.150,0000 **, com valor negociado a** R$ 1.140,0000 .

Eventos do Item

Evento	Data	Nome	Observações
Adjudicado	17/11/2020 13:36:24	-	Adjudicação individual da proposta. Fornecedor:GRAFICA EDITORA FORMULARIOS CONTINUOS E ETIQUETAS F & F, CNPJ/CPF:11.114.463/0001-09, Melhor lance : R$ 1.150,0000, Valor Negociado : R$ 1.140,0000
Homologado	19/11/2020 12:19:49	FRANCISCO ANTONIO SILVA DE ALMEIDA	

Item: 6 - GRUPO 2

Descrição: CARTÃO VISITA
Descrição Complementar: Formato: 90 x 50 mm Papel couché liso ou fosco 300 g/m² impressão 4/4 acabamento: laminação BOPP 02 dois lados, com verniz localizado. Dados Variáveis.
Tratamento Diferenciado: -
Aplicabilidade Margem de Preferência: Não
Quantidade: 500
Unidade de fornecimento: Unidade
Valor Estimado: R$ 1.500,0000
Intervalo Mínimo entre Lances: 0,50 %
Situação: Homologado

Adjudicado para: GRAFICA EDITORA FORMULARIOS CONTINUOS E ETIQUETAS F & F **, pelo melhor lance de** R$ 1.100,0000 .

Eventos do Item

Evento	Data	Nome	Observações
Adjudicado	17/11/2020 13:36:24	-	Adjudicação individual da proposta. Fornecedor:GRAFICA EDITORA FORMULARIOS CONTINUOS E ETIQUETAS F & F, CNPJ/CPF:11.114.463/0001-09, Melhor lance : R$ 1.100,0000
Homologado	19/11/2020 12:19:49	FRANCISCO ANTONIO SILVA DE ALMEIDA	

Item: 7 - GRUPO 2

Descrição: CARTÃO VISITA
Descrição Complementar: Cartão pequeno, com a Logomarca do Crea-GO e Brasão da República, 4x0 cores, nas medidas 160x105mm, no sulfite 180g, incluso fotolito. Incluso: prova digital. Entregar pacotes com 100 unidades.
Tratamento Diferenciado: -
Aplicabilidade Margem de Preferência: Não
Quantidade: 1.500
Unidade de fornecimento: Unidade
Valor Estimado: R$ 777,9000
Intervalo Mínimo entre Lances: 0,50 %
Situação: Homologado

Adjudicado para: GRAFICA EDITORA FORMULARIOS CONTINUOS E ETIQUETAS F & F **, pelo melhor lance de** R$ 600,0000 .

Eventos do Item

Evento	Data	Nome	Observações
Adjudicado	17/11/2020 13:36:24	-	Adjudicação individual da proposta. Fornecedor:GRAFICA EDITORA FORMULARIOS CONTINUOS E ETIQUETAS F & F, CNPJ/CPF:11.114.463/0001-09, Melhor lance : R$ 600,0000
Homologado	19/11/2020 12:19:49	FRANCISCO ANTONIO SILVA DE ALMEIDA	

Item: 8 - GRUPO 2

Descrição: Cartazes em Geral
Descrição Complementar: Cartaz medidas - 420x297mm, papel couchê liso, 170g, 4x0 cores. Acabamento: cortar. Incluso: prova digital. Serão confeccionados de acordo com a necessidade. Incluso: prova digital.
Tratamento Diferenciado: -
Aplicabilidade Margem de Preferência: Não
Quantidade: 1.200
Unidade de fornecimento: Unidade
Valor Estimado: R$ 4.440,0000
Intervalo Mínimo entre Lances: 0,50 %
Situação: Homologado

Adjudicado para: GRAFICA EDITORA FORMULARIOS CONTINUOS E ETIQUETAS F & F **, pelo melhor lance de** R$ 3.497,0000 **, com valor negociado a** R$ 3.492,0000 .

Eventos do Item

Evento	Data	Nome	Observações
Adjudicado	17/11/2020 13:36:24	-	Adjudicação individual da proposta. Fornecedor:GRAFICA EDITORA FORMULARIOS CONTINUOS E ETIQUETAS F & F, CNPJ/CPF:11.114.463/0001-09, Melhor lance : R$ 3.497,0000, Valor Negociado : R$ 3.492,0000
Homologado	19/11/2020 12:19:50	FRANCISCO ANTONIO SILVA DE ALMEIDA	

Item: 9 - GRUPO 2

Descrição: Cartazes em Geral
Descrição Complementar: Cartaz do 19º Prêmio Crea Goiás de Meio Ambiente (período de inscrições), tamanho: 420x297 mm, 4x0 cores, papel couchê liso, 170 g. Incluso: prova digital. Entregar pacotes de 150 unidades.
Tratamento Diferenciado: -
Aplicabilidade Margem de Preferência: Não
Quantidade: 300
Unidade de fornecimento: Unidade
Valor Estimado: R$ 1.110,0000
Intervalo Mínimo entre Lances: 0,50 %
Situação: Homologado

Adjudicado para: GRAFICA EDITORA FORMULARIOS CONTINUOS E ETIQUETAS F & F **, pelo melhor lance de** R$ 847,0000 **, com valor negociado a** R$ 846,0000 .

Eventos do Item

Evento	Data	Nome	Observações
Adjudicado	17/11/2020 13:36:24	-	Adjudicação individual da proposta. Fornecedor:GRAFICA EDITORA FORMULARIOS CONTINUOS E ETIQUETAS F & F, CNPJ/CPF:11.114.463/0001-09, Melhor lance : R$ 847,0000, Valor Negociado : R$ 846,0000
Homologado	19/11/2020 12:19:50	FRANCISCO ANTONIO SILVA DE ALMEIDA	

Item: 10 - GRUPO 2

Descrição: ´LIVRO´

Descrição Complementar: Cartilha, capa: 270x343mm, 4x4 cores, tinta escala em couche fosco 250g, gravação CTP. Miolo: 8 páginas, 17x27 cm, 4x4 cores, tinta escala em couche fosco 170g, gravação CTP, dobrado (miolo), intercalação (capa), grampeado igual a dois grampos (capa), shrink, laminação BOPP, brilho igual a um lado (capa).

Tratamento Diferenciado: -

Aplicabilidade Margem de Preferência: Não

Quantidade: 10.000

Unidade de fornecimento: Unidade

Valor Estimado: R$ 31.500,0000

Intervalo Mínimo entre Lances: 0,50 %

Situação: Homologado

Adjudicado para: GRAFICA EDITORA FORMULARIOS CONTINUOS E ETIQUETAS F & F **, pelo melhor lance de** R$ 28.500,0000 .

Eventos do Item

Evento	Data	Nome	Observações
Adjudicado	17/11/2020 13:36:24	-	Adjudicação individual da proposta. Fornecedor:GRAFICA EDITORA FORMULARIOS CONTINUOS E ETIQUETAS F & F, CNPJ/CPF:11.114.463/0001-09, Melhor lance : R$ 28.500,0000
Homologado	19/11/2020 12:19:50	FRANCISCO ANTONIO SILVA DE ALMEIDA	

Item: 11 - GRUPO 2

Descrição: ´LIVRO´

Descrição Complementar: Cartilha, capa: 270x343mm, 4x4 cores, tinta escala em couche fosco 250g, gravação CTP. Miolo: 20 páginas, 170x270mm, 4x4 cores, tinta escala em couche fosco 170g, gravação CTP, dobrado (miolo), intercalação (capa), grampeado igual a dois grampos (capa), shrink, laminação BOPP, brilho igual a um lado (capa), hot melt. UV textura (capa).

Tratamento Diferenciado: -

Aplicabilidade Margem de Preferência: Não

Quantidade: 10.000

Unidade de fornecimento: Unidade

Valor Estimado: R$ 45.000,0000

Intervalo Mínimo entre Lances: 0,50 %

Situação: Homologado

Adjudicado para: GRAFICA EDITORA FORMULARIOS CONTINUOS E ETIQUETAS F & F **, pelo melhor lance de** R$ 35.800,0000 .

Eventos do Item

Evento	Data	Nome	Observações
Adjudicado	17/11/2020 13:36:24	-	Adjudicação individual da proposta. Fornecedor:GRAFICA EDITORA FORMULARIOS CONTINUOS E ETIQUETAS F & F, CNPJ/CPF:11.114.463/0001-09, Melhor lance : R$ 35.800,0000
Homologado	19/11/2020 12:19:50	FRANCISCO ANTONIO SILVA DE ALMEIDA	

Item: 12 - GRUPO 2

Descrição: Gráfico - Confecção Selo / Convite / Impressos / CertificadoEnvelope

Descrição Complementar: Certificado do 19º Prêmio Crea Goiás de Meio Ambiente, 310mm (L) x 210mm (A), 4x0 cores, em papel Merkato Concetto Arvoreo, 250 gr. Hot Stamping, Verniz em cima da Identidade. Incluso: prova digital. Entregar pacotes de 150 unidades.

Tratamento Diferenciado: -

Aplicabilidade Margem de Preferência: Não

Quantidade: 150

Unidade de fornecimento: Unidade

Valor Estimado: R$ 1.090,5000

Intervalo Mínimo entre Lances: 0,50 %

Situação: Homologado

Adjudicado para: GRAFICA EDITORA FORMULARIOS CONTINUOS E ETIQUETAS F & F **, pelo melhor lance de** R$ 800,0000 **, com valor negociado a** R$ 799,5000 .

Eventos do Item

Evento	Data	Nome	Observações
Adjudicado	17/11/2020 13:36:24	-	Adjudicação individual da proposta. Fornecedor:GRAFICA EDITORA FORMULARIOS CONTINUOS E ETIQUETAS F & F, CNPJ/CPF:11.114.463/0001-09, Melhor lance : R$ 800,0000, Valor Negociado : R$ 799,5000
Homologado	19/11/2020 12:19:51	FRANCISCO ANTONIO SILVA DE ALMEIDA	

Item: 13 - GRUPO 2

Descrição: Gráfico - Confecção Selo / Convite / Impressos / CertificadoEnvelope

Descrição Complementar: Certificado de serviços meritórios para os Conselheiros, nas medidas: 297mm (L) x 210mm (A), 1x0, cor, papel Pergaminho Branco, 240gr. Incluso: prova digital. Entregar pacotes com 100 unidades.

Tratamento Diferenciado: -

Aplicabilidade Margem de Preferência: Não

Quantidade: 350

Unidade de fornecimento: Unidade

Valor Estimado: R$ 1.263,3200

Intervalo Mínimo entre Lances: 0,50 %

Situação: Homologado

Adjudicado para: GRAFICA EDITORA FORMULARIOS CONTINUOS E ETIQUETAS F & F **, pelo melhor lance de** R$ 1.000,0000 **, com valor negociado a** R$ 997,5000 .

Eventos do Item

Evento	Data	Nome	Observações
Adjudicado	17/11/2020 13:36:24	-	Adjudicação individual da proposta. Fornecedor:GRAFICA EDITORA FORMULARIOS CONTINUOS E ETIQUETAS F & F, CNPJ/CPF:11.114.463/0001-09, Melhor lance : R$ 1.000,0000, Valor Negociado : R$ 997,5000

Homologado	19/11/2020 12:19:51	FRANCISCO ANTONIO SILVA DE ALMEIDA	

Item: 14 - GRUPO 2

Descrição: Gráfico - Impressos / Plastificação / Acabamento

Descrição Complementar: Comunicado de infração, nas medidas 210 x297mm, 50 x 2, papel extra copy, 56 g, 2 vias, sendo 2ª via verde, incluso prova digital. 4x0 cores Entregar pacotes com 100 unidades.

Tratamento Diferenciado: -

Aplicabilidade Margem de Preferência: Não

Quantidade: 100

Unidade de fornecimento: Unidade

Valor Estimado: R$ 2.199,3300

Intervalo Mínimo entre Lances: 0,50 %

Situação: Homologado

Adjudicado para: GRAFICA EDITORA FORMULARIOS CONTINUOS E ETIQUETAS F & F **, pelo melhor lance de** R$ 1.750,0000 .

Eventos do Item

Evento	Data	Nome	Observações
Adjudicado	17/11/2020 13:36:24	-	Adjudicação individual da proposta. Fornecedor:GRAFICA EDITORA FORMULARIOS CONTINUOS E ETIQUETAS F & F, CNPJ/CPF:11.114.463/0001-09, Melhor lance : R$ 1.750,0000
Homologado	19/11/2020 12:19:51	FRANCISCO ANTONIO SILVA DE ALMEIDA	

Item: 15 - GRUPO 2

Descrição: Gráfico - Confecção Selo / Convite / Impressos / CertificadoEnvelope

Descrição Complementar: Convite para solenidade de Entrega do 19º Prêmio Crea Goiás de Meio Ambiente 410mm (L) x 270mm (A), impressão aberta, 4x4 cores, tinta escala em couchê fosco, 300 gramas. Incluso: prova digital. SCRINK, laminação BOPP fosco, número de lados 02, Faca, Corte e Vinco, Clichê de Hot Stamping (dourado), Clichê de Hot Stamping (rosê), dobrado = 2 paralelas, 2 cruz. Entregar pacotes com 400 unidades.

Tratamento Diferenciado: -

Aplicabilidade Margem de Preferência: Não

Quantidade: 800

Unidade de fornecimento: Unidade

Valor Estimado: R$ 3.080,0000

Intervalo Mínimo entre Lances: 0,50 %

Situação: Homologado

Adjudicado para: GRAFICA EDITORA FORMULARIOS CONTINUOS E ETIQUETAS F & F **, pelo melhor lance de** R$ 2.459,0000 **, com valor negociado a** R$ 2.456,0000 .

Eventos do Item

Evento	Data	Nome	Observações
Adjudicado	17/11/2020 13:36:24	-	Adjudicação individual da proposta. Fornecedor:GRAFICA EDITORA FORMULARIOS CONTINUOS E ETIQUETAS F & F, CNPJ/CPF:11.114.463/0001-09, Melhor lance : R$ 2.459,0000, Valor Negociado : R$ 2.456,0000
Homologado	19/11/2020 12:19:51	FRANCISCO ANTONIO SILVA DE ALMEIDA	

Item: 16 - GRUPO 2

Descrição: Gráfico - Impressos / Plastificação / Acabamento

Descrição Complementar: Crachás diversos nas medidas, 150x100mm, 4x0 cores, em cartão supremo, 250 gramas, acabamento com dois furos na parte superior e cordão branco já colocado.

Tratamento Diferenciado: -

Aplicabilidade Margem de Preferência: Não

Quantidade: 1.200

Unidade de fornecimento: Unidade

Valor Estimado: R$ 1.140,0000

Intervalo Mínimo entre Lances: 0,50 %

Situação: Homologado

Adjudicado para: GRAFICA EDITORA FORMULARIOS CONTINUOS E ETIQUETAS F & F **, pelo melhor lance de** R$ 1.000,0000 **, com valor negociado a** R$ 996,0000 .

Eventos do Item

Evento	Data	Nome	Observações
Adjudicado	17/11/2020 13:36:25	-	Adjudicação individual da proposta. Fornecedor:GRAFICA EDITORA FORMULARIOS CONTINUOS E ETIQUETAS F & F, CNPJ/CPF:11.114.463/0001-09, Melhor lance : R$ 1.000,0000, Valor Negociado : R$ 996,0000
Homologado	19/11/2020 12:19:52	FRANCISCO ANTONIO SILVA DE ALMEIDA	

Item: 17 - GRUPO 2

Descrição: Gráfico - Confecção Selo / Convite / Impressos / CertificadoEnvelope

Descrição Complementar: Envelope de Entrega do 19º Prêmio Crea Goiás, impressão aberta nas medidas: 460mm (L) x 300mm (A); 4x0 cores, papel couchê fosco, 300g. Incluso: Faca, corte, vinco, colagem com fita dupla face - medida 350mm, laminação BOPP fosco, número de lados 1, Hot ouro, Hot 913 e prova digital. Entregar pacotes com 400 unidades.

Tratamento Diferenciado: -

Aplicabilidade Margem de Preferência: Não

Quantidade: 800

Unidade de fornecimento: Unidade

Valor Estimado: R$ 3.040,0000

Intervalo Mínimo entre Lances: 0,50 %

Situação: Homologado

Adjudicado para: GRAFICA EDITORA FORMULARIOS CONTINUOS E ETIQUETAS F & F **, pelo melhor lance de** R$ 2.700,0000 **, com valor negociado a** R$ 2.696,0000 .

Eventos do Item

Evento	Data	Nome	Observações
Adjudicado	17/11/2020 13:36:25	-	Adjudicação individual da proposta. Fornecedor:GRAFICA EDITORA FORMULARIOS CONTINUOS E ETIQUETAS F & F, CNPJ/CPF:11.114.463/0001-09, Melhor lance : R$ 2.700,0000, Valor Negociado : R$ 2.696,0000
Homologado	19/11/2020 12:19:52	FRANCISCO ANTONIO SILVA DE ALMEIDA	

Item: 18 - GRUPO 2

Descrição: Gráfico - Confecção Selo / Convite / Impressos / CertificadoEnvelope

Descrição Complementar: Envelope com o Brasão da República, fechado, nas medidas 370x470mm, 1x0 cor, Tinta Preta Europa em Kraft Natural 170g. Gravação CTP.

Prova. Faca(Plano:1), Fechamento envelope, Shrink(Plano:1), Corte e Vinco(Plano:1). Mod. 7 - Entregar pacotes com 100 unidades.
Tratamento Diferenciado: -
Aplicabilidade Margem de Preferência: Não
Quantidade: 500
Unidade de fornecimento: Unidade
Valor Estimado: R$ 1.550,0000
Intervalo Mínimo entre Lances: 0,50 %
Situação: Homologado

Adjudicado para: GRAFICA EDITORA FORMULARIOS CONTINUOS E ETIQUETAS F & F **, pelo melhor lance de** R$ 1.400,0000 .

Eventos do Item

Evento	Data	Nome	Observações
Adjudicado	17/11/2020 13:36:25	-	Adjudicação individual da proposta. Fornecedor:GRAFICA EDITORA FORMULARIOS CONTINUOS E ETIQUETAS F & F, CNPJ/CPF:11.114.463/0001-09, Melhor lance : R$ 1.400,0000
Homologado	19/11/2020 12:19:52	FRANCISCO ANTONIO SILVA DE ALMEIDA	

Qtde Total de Registros: 39 Página: 1 de 2

Atenção: Clique em "Imprimir o Relatório" para visualizar a versão deste Termo para impressão.

Imprimir o Relatório

Próxima Página | Ir para Página

Voltar

MINISTÉRIO DA EDUCAÇÃO
Secretaria Executiva
Subsecretaria de Planejamento e Orçamento
Instituto Federal de Educação, Ciência e Tecnologia do Amapá

Termo de Homologação do Pregão Eletrônico
Nº 00013/2020 (SRP)

Às 13:05 horas do dia 19 de novembro de 2020, após constatada a regularidade dos atos procedimentais, a autoridade competente, Sr. MARIALVA DO SOCORRO RAMALHO DE OLIVEIRA, HOMOLOGA a adjudicação referente ao Processo nº 23228000160202041, Pregão nº 00013/2020.

Resultado da Homologação

Item: 1
Descrição: IMPRESSO ADESIVO DE USO GERAL
Descrição Complementar: Adesivo padrão a4 - impressão em adesivo, em papel adesivo, colorido; em tamanho A4. Solicitação mínima de 50 unidade
Tratamento Diferenciado: Tipo I - Participação Exclusiva de ME/EPP
Aplicabilidade Decreto 7174: Não
Aplicabilidade Margem de Preferência: Não
Quantidade: 400
Unidade de fornecimento: Unidade
Valor Máximo Aceitável: R$ 2,7700
Intervalo Mínimo entre Lances: -
Situação: Homologado

Adjudicado para: CIDADE MAIS SOLUCOES EDITORIAIS EIRELI **, pelo melhor lance de** R$ 2,2000 **e a quantidade de** 400 **Unidade** .

Eventos do Item

Evento	Data	Nome	Observações
Adjudicado	26/10/2020 15:03:10	-	Adjudicação em grupo da proposta. Fornecedor: CIDADE MAIS SOLUCOES EDITORIAIS EIRELI, CNPJ/CPF: 05.881.661/0001-97, Melhor lance: R$ 2,2000
Homologado	19/11/2020 13:05:19	MARIALVA DO SOCORRO RAMALHO DE OLIVEIRA	

Item: 2
Descrição: IMPRESSO ADESIVO DE USO GERAL
Descrição Complementar: Adesivo de 20 cm x 15 cm - Adesivo de 20 cm x 15 cm, personalizado, arte a definir posteriormente.
Tratamento Diferenciado: Tipo I - Participação Exclusiva de ME/EPP
Aplicabilidade Decreto 7174: Não
Aplicabilidade Margem de Preferência: Não
Quantidade: 50
Unidade de fornecimento: Unidade
Valor Máximo Aceitável: R$ 1,6400
Intervalo Mínimo entre Lances: -
Situação: Homologado

Adjudicado para: D´COLAR GRAFICA E ETIQUETAS EIRELI **, pelo melhor lance de** R$ 1,3500 **e a quantidade de** 50 **Unidade** .

Eventos do Item

Evento	Data	Nome	Observações
Adjudicado	26/10/2020 15:03:12	-	Adjudicação em grupo da proposta. Fornecedor: D´COLAR GRAFICA E ETIQUETAS EIRELI, CNPJ/CPF: 16.640.717/0001-38, Melhor lance: R$ 1,3500
Homologado	19/11/2020 13:05:31	MARIALVA DO SOCORRO RAMALHO DE OLIVEIRA	

Item: 3
Descrição: IMPRESSO ADESIVO DE USO GERAL
Descrição Complementar: Adesivos institucionais - adesivos formato 10 cm x 10 cm - autocolante - com impressão digital 4x0 cores 720 dpi.
Tratamento Diferenciado: Tipo I - Participação Exclusiva de ME/EPP
Aplicabilidade Decreto 7174: Não
Aplicabilidade Margem de Preferência: Não
Quantidade: 1.000
Unidade de fornecimento: Unidade
Valor Máximo Aceitável: R$ 0,8500
Intervalo Mínimo entre Lances: -
Situação: Homologado

Adjudicado para: D´COLAR GRAFICA E ETIQUETAS EIRELI **, pelo melhor lance de** R$ 0,4800 **e a quantidade de** 1.000 **Unidade** .

Eventos do Item

Evento	Data	Nome	Observações
Adjudicado	26/10/2020 15:03:20	-	Adjudicação em grupo da proposta. Fornecedor: D´COLAR GRAFICA E ETIQUETAS EIRELI, CNPJ/CPF: 16.640.717/0001-38, Melhor lance: R$ 0,4800
Homologado	19/11/2020 13:05:43	MARIALVA DO SOCORRO RAMALHO DE OLIVEIRA	

Item: 4
Descrição: IMPRESSO ADESIVO DE USO GERAL
Descrição Complementar: Adesivos veículos - adesivos laterais com manta magnética (imã) para os veículos institucionais, conforme as especificações in nº 3 de 15/05/08, contendo: sigla do órgão: ifap , em letras tipo helvética média, caixa alta, com 90mm de altura na cor preta; as expressões governo federal e poder executivo em letras pretas tipo helvética normal, caixa alta com 53mm de altura na cor preta;a expressão uso exclusivo em serviço em letra tipo helvética normal, caixa alta, com 34mm de altura na cor amarelo ouro ou similar, inscrita em tarja preta de 660mm de comprimento e 54mm de largura. As medidas do retângulo poderão ser ajustadas, desde que não comprometam a leitura e mantenham-se as medidas especificadas nos itens anteriores. Unidade de medida: PAR.
Tratamento Diferenciado: Tipo I - Participação Exclusiva de ME/EPP

Aplicabilidade Decreto 7174: Não
Aplicabilidade Margem de Preferência: Não
Quantidade: 2
Unidade de fornecimento: Unidade
Valor Máximo Aceitável: R$ 83,5000
Intervalo Mínimo entre Lances: -
Situação: Homologado

Adjudicado para: DALMO EUSTAQUIO GOMES 31791190634 **, pelo melhor lance de** R$ 68,0000 **e a quantidade de** 2 **Unidade** .

Eventos do Item

Evento	Data	Nome	Observações
Adjudicado	26/10/2020 15:03:24	-	Adjudicação em grupo da proposta. Fornecedor: DALMO EUSTAQUIO GOMES 31791190634, CNPJ/CPF: 29.797.019/0001-92, Melhor lance: R$ 68,0000
Homologado	19/11/2020 13:05:57	MARIALVA DO SOCORRO RAMALHO DE OLIVEIRA	

Item: 5
Descrição: AGENDA
Descrição Complementar: Agenda personalizada do ifap 2020/2021 agenda personalizada, capa e contracapa: capa dura; tamanho: formato 16(15x21cm fechada), 4/4 cores; verniz localizado, laminação bopp fosca; miolo: papel 75 g/m2, páginas: 420, cor: 1/1, dessas 12 páginas 4/4 cor; agenda telefônica. Acabamento: impressão em policromia, espiral wire-o (duplo). Acompanha embalagem caixa capa dura 1 cor.
Tratamento Diferenciado: Tipo I - Participação Exclusiva de ME/EPP
Aplicabilidade Decreto 7174: Não
Aplicabilidade Margem de Preferência: Não
Quantidade: 1.400
Unidade de fornecimento: Unidade
Valor Máximo Aceitável: R$ 28,8800
Intervalo Mínimo entre Lances: -
Situação: Homologado

Adjudicado para: CIDADE MAIS SOLUCOES EDITORIAIS EIRELI **, pelo melhor lance de** R$ 17,3500 **e a quantidade de** 1.400 **Unidade** .

Eventos do Item

Evento	Data	Nome	Observações
Adjudicado	26/10/2020 15:03:25	-	Adjudicação em grupo da proposta. Fornecedor: CIDADE MAIS SOLUCOES EDITORIAIS EIRELI, CNPJ/CPF: 05.881.661/0001-97, Melhor lance: R$ 17,3500
Homologado	19/11/2020 13:06:08	MARIALVA DO SOCORRO RAMALHO DE OLIVEIRA	

Item: 6
Descrição: REVISTA
Descrição Complementar: Apostila 140 páginas Formato 16, tipologia do papel Garamond, miolo off-set 75g 140 páginas, Encadernação em espiral.
Tratamento Diferenciado: Tipo I - Participação Exclusiva de ME/EPP
Aplicabilidade Decreto 7174: Não
Aplicabilidade Margem de Preferência: Não
Quantidade: 750
Unidade de fornecimento: Unidade
Valor Máximo Aceitável: R$ 12,5500
Intervalo Mínimo entre Lances: -
Situação: Homologado

Adjudicado para: A VIEIRA SERVICOS **, pelo melhor lance de** R$ 8,0000 **e a quantidade de** 750 **Unidade** .

Eventos do Item

Evento	Data	Nome	Observações
Adjudicado	26/10/2020 15:03:27	-	Adjudicação em grupo da proposta. Fornecedor: A VIEIRA SERVICOS, CNPJ/CPF: 09.181.312/0001-13, Melhor lance: R$ 8,0000
Homologado	19/11/2020 13:06:24	MARIALVA DO SOCORRO RAMALHO DE OLIVEIRA	

Item: 7
Descrição: REVISTA
Descrição Complementar: Apostila 50 folhas - Apostila papel a4, quantidade de folhas 50 unidades, cópia colorida com encadernação.
Tratamento Diferenciado: Tipo I - Participação Exclusiva de ME/EPP
Aplicabilidade Decreto 7174: Não
Aplicabilidade Margem de Preferência: Não
Quantidade: 830
Unidade de fornecimento: Unidade
Valor Máximo Aceitável: R$ 7,3800
Intervalo Mínimo entre Lances: -
Situação: Homologado

Adjudicado para: A VIEIRA SERVICOS **, pelo melhor lance de** R$ 5,0000 **e a quantidade de** 830 **Unidade** .

Eventos do Item

Evento	Data	Nome	Observações
Adjudicado	26/10/2020 15:04:13	-	Adjudicação em grupo da proposta. Fornecedor: A VIEIRA SERVICOS, CNPJ/CPF: 09.181.312/0001-13, Melhor lance: R$ 5,0000
Homologado	19/11/2020 13:06:37	MARIALVA DO SOCORRO RAMALHO DE OLIVEIRA	

Item: 8
Descrição: LONA
Descrição Complementar: LONA, MATERIAL POLIPROPILENO, APLICAÇÃO BANNER, COR BRANCA, LARGURA 1,20 M, TIPO IMPERMEÁVEL, COMPRIMENTO 0,90 M
Tratamento Diferenciado: Tipo I - Participação Exclusiva de ME/EPP
Aplicabilidade Decreto 7174: Não
Aplicabilidade Margem de Preferência: Não
Quantidade: 550
Unidade de fornecimento: Unidade
Valor Máximo Aceitável: R$ 48,2800
Intervalo Mínimo entre Lances: -
Situação: Homologado

Adjudicado para: CIDADE MAIS SOLUCOES EDITORIAIS EIRELI **, pelo melhor lance de** R$ 35,0000 **e a quantidade de** 550 **Unidade** .

Eventos do Item

Evento	Data	Nome	Observações
Adjudicado	26/10/2020 15:04:16	-	Adjudicação em grupo da proposta. Fornecedor: CIDADE MAIS SOLUCOES EDITORIAIS EIRELI, CNPJ/CPF: 05.881.661/0001-97, Melhor lance: R$ 35,0000
Homologado	19/11/2020 13:06:48	MARIALVA DO SOCORRO RAMALHO DE OLIVEIRA	

Item: 9

Descrição: BLOCO RECADO
Descrição Complementar: Bloco 18x22 - bloco formato: 18x22 cm. com 50 folhas; impresso 1/0 c (pantone); papel: offset 75 g capa em cartão ag 110 g; acabamento refilado, colado na cabeça. pré-impressão: prova best color e ctp.
Tratamento Diferenciado: Tipo I - Participação Exclusiva de ME/EPP
Aplicabilidade Decreto 7174: Não
Aplicabilidade Margem de Preferência: Não
Quantidade: 4.380
Unidade de fornecimento: Unidade
Valor Máximo Aceitável: R$ 6,0600
Intervalo Mínimo entre Lances: -
Situação: Homologado

Adjudicado para: FINALIZA EDITORA E INDUSTRIA GRAFICA LTDA **, pelo melhor lance de** R$ 2,6000 **e a quantidade de** 4.380 **Unidade** .

Eventos do Item

Evento	Data	Nome	Observações
Adjudicado	26/10/2020 15:04:17	-	Adjudicação em grupo da proposta. Fornecedor: FINALIZA EDITORA E INDUSTRIA GRAFICA LTDA, CNPJ/CPF: 11.261.071/0001-64, Melhor lance: R$ 2,6000
Homologado	19/11/2020 13:06:59	MARIALVA DO SOCORRO RAMALHO DE OLIVEIRA	

Item: 10

Descrição: SACOLA DE MATERIAL ESPORTIVO
Descrição Complementar: Bolsa ecobag bolsa ecobag, para eventos: sacola retornável produzida em lona de algodão cru 220g/m linear nas dimensões 30x40 cm (vertical).. Personalização 4x0 cores com área de impressão 15x21 cm. Alça de ombro com fita de algodão crú trançado em 60 cm e 30 mm de largura. Bolso interno pequeno; porta lapis, divisória interna para notebook bolso externo em plástico transparente com 21 cm de largura e 11 cm de altura; impressão de logo do Ifap. Quantidade mínima por solicitação: 50 unidades.
Tratamento Diferenciado: Tipo I - Participação Exclusiva de ME/EPP
Aplicabilidade Decreto 7174: Não
Aplicabilidade Margem de Preferência: Não
Quantidade: 4.000
Unidade de fornecimento: Unidade
Valor Máximo Aceitável: R$ 12,6500
Intervalo Mínimo entre Lances: -
Situação: Homologado

Adjudicado para: CONFECCOES L.C. - EIRELI **, pelo melhor lance de** R$ 7,5000 **e a quantidade de** 4.000 **Unidade** .

Eventos do Item

Evento	Data	Nome	Observações
Adjudicado	26/10/2020 15:04:30	-	Adjudicação em grupo da proposta. Fornecedor: CONFECCOES L.C. - EIRELI, CNPJ/CPF: 09.430.460/0001-24, Melhor lance: R$ 7,5000
Homologado	19/11/2020 13:07:09	MARIALVA DO SOCORRO RAMALHO DE OLIVEIRA	

Item: 11

Descrição: CARTÃO IDENTIFICAÇÃO
Descrição Complementar: CARTÃO IDENTIFICAÇÃO, MATERIAL ACRÍLICO, COMPRIMENTO 7 CM, LARGURA 2 CM, CARACTERÍSTICAS ADICIONAIS FRENTE TIPO BROCHE, ESPESS-0,07MM, COR-FUNDO PRET O
Tratamento Diferenciado: Tipo I - Participação Exclusiva de ME/EPP
Aplicabilidade Decreto 7174: Não
Aplicabilidade Margem de Preferência: Não
Quantidade: 1.000
Unidade de fornecimento: Unidade
Valor Máximo Aceitável: R$ 3,1700
Intervalo Mínimo entre Lances: -
Situação: Homologado

Adjudicado para: D´COLAR GRAFICA E ETIQUETAS EIRELI **, pelo melhor lance de** R$ 2,1800 **e a quantidade de** 1.000 **Unidade** .

Eventos do Item

Evento	Data	Nome	Observações
Adjudicado	26/10/2020 15:04:33	-	Adjudicação em grupo da proposta. Fornecedor: D´COLAR GRAFICA E ETIQUETAS EIRELI, CNPJ/CPF: 16.640.717/0001-38, Melhor lance: R$ 2,1800
Homologado	19/11/2020 13:07:23	MARIALVA DO SOCORRO RAMALHO DE OLIVEIRA	

Item: 12

Descrição: CARTÃO IDENTIFICAÇÃO
Descrição Complementar: CARTÃO IDENTIFICAÇÃO, MATERIAL METAL ESMALTADO, COMPRIMENTO 4 CM, LARGURA 2 CM, CARACTERÍSTICAS ADICIONAIS FRENTE TIPO BROCHE, ESPESS-0,07MM COR-FUNDO PRETO
Tratamento Diferenciado: Tipo I - Participação Exclusiva de ME/EPP
Aplicabilidade Decreto 7174: Não
Aplicabilidade Margem de Preferência: Não
Quantidade: 1.000
Unidade de fornecimento: Unidade
Valor Máximo Aceitável: R$ 4,9400
Intervalo Mínimo entre Lances: -
Situação: Homologado

Adjudicado para: IDCONTROLL IDENTIFICACAO E TECNOLOGIA LTDA **, pelo melhor lance de** R$ 3,8900 **e a quantidade de** 1.000 **Unidade** .

Eventos do Item

Evento	Data	Nome	Observações
Adjudicado	26/10/2020 15:04:34	-	Adjudicação em grupo da proposta. Fornecedor: IDCONTROLL IDENTIFICACAO E TECNOLOGIA LTDA, CNPJ/CPF: 35.663.840/0001-19, Melhor lance: R$ 3,8900

Homologado	19/11/2020 13:07:33	MARIALVA DO SOCORRO RAMALHO DE OLIVEIRA	

Item: 13

Descrição: CALENDÁRIO
Descrição Complementar: Calendário de Mesa 2020/2021 calendário base: papelão 500 g\mo tamanho aberto: 38x21 cm, cor 4\0 miolo: papel 300 g\m² tamanho 15x21 cm cor: 4/4; lâminas: 13; acabamento: espiral wire-o.
Tratamento Diferenciado: Tipo I - Participação Exclusiva de ME/EPP
Aplicabilidade Decreto 7174: Não
Aplicabilidade Margem de Preferência: Não
Quantidade: 1.000
Unidade de fornecimento: Unidade
Valor Máximo Aceitável: R$ 11,0300
Intervalo Mínimo entre Lances: -
Situação: Homologado

Adjudicado para: RB COMUNICACAO VISUAL EIRELI **, pelo melhor lance de** R$ 6,8500 **e a quantidade de** 1.000 **Unidade** .

Eventos do Item

Evento	Data	Nome	Observações
Adjudicado	26/10/2020 15:04:37	-	Adjudicação em grupo da proposta. Fornecedor: RB COMUNICACAO VISUAL EIRELI, CNPJ/CPF: 27.232.288/0001-86, Melhor lance: R$ 6,8500
Homologado	19/11/2020 13:07:47	MARIALVA DO SOCORRO RAMALHO DE OLIVEIRA	

Item: 14

Descrição: CANECA DE ACRÍLICO
Descrição Complementar: Caneca Acrílico - Caneca, material: acrílico, capacidade: 400ml, personalizada: impressão em laser colorido, características adicionais: com alça, cor: a definir.
Tratamento Diferenciado: Tipo I - Participação Exclusiva de ME/EPP
Aplicabilidade Decreto 7174: Não
Aplicabilidade Margem de Preferência: Não
Quantidade: 1.040
Unidade de fornecimento: Unidade
Valor Máximo Aceitável: R$ 4,2400
Intervalo Mínimo entre Lances: -
Situação: Homologado

Adjudicado para: PAULO LUCAS JUNIOR **, pelo melhor lance de** R$ 2,2500 **e a quantidade de** 1.040 **Unidade** .

Eventos do Item

Evento	Data	Nome	Observações
Adjudicado	26/10/2020 15:04:42	-	Adjudicação em grupo da proposta. Fornecedor: PAULO LUCAS JUNIOR, CNPJ/CPF: 10.303.288/0001-27, Melhor lance: R$ 2,2500
Homologado	19/11/2020 13:07:57	MARIALVA DO SOCORRO RAMALHO DE OLIVEIRA	

Item: 15

Descrição: CANECA
Descrição Complementar: CANECA, MATERIAL PORCELANA, CAPACIDADE 300 ML, CARACTERÍSTICAS ADICIONAIS PERSONALIZADA, COR BRANCA
Tratamento Diferenciado: Tipo I - Participação Exclusiva de ME/EPP
Aplicabilidade Decreto 7174: Não
Aplicabilidade Margem de Preferência: Não
Quantidade: 100
Unidade de fornecimento: Unidade
Valor Máximo Aceitável: R$ 14,2200
Intervalo Mínimo entre Lances: -
Situação: Homologado

Adjudicado para: A VIEIRA SERVICOS **, pelo melhor lance de** R$ 12,0000 **e a quantidade de** 100 **Unidade** .

Eventos do Item

Evento	Data	Nome	Observações
Adjudicado	26/10/2020 15:04:43	-	Adjudicação em grupo da proposta. Fornecedor: A VIEIRA SERVICOS, CNPJ/CPF: 09.181.312/0001-13, Melhor lance: R$ 12,0000
Homologado	19/11/2020 13:08:07	MARIALVA DO SOCORRO RAMALHO DE OLIVEIRA	

Item: 16

Descrição: CANETA ESFEROGRÁFICA
Descrição Complementar: CANETA ESFEROGRÁFICA, MATERIAL PLÁSTICO BIODEGRADÁVEL, QUANTIDADE CARGAS 1 UN,MATERIAL PONTA ESFERA DE TUNGSTÊNIO, COR TINTA AZUL, CARACTERÍSTICAS ADICIONAIS CORPO CILÍNDRICO COR AZUL/RETRÁTIL/PERSONALIZADA
Tratamento Diferenciado: Tipo I - Participação Exclusiva de ME/EPP
Aplicabilidade Decreto 7174: Não
Aplicabilidade Margem de Preferência: Não
Quantidade: 760
Unidade de fornecimento: Unidade
Valor Máximo Aceitável: R$ 2,5200
Intervalo Mínimo entre Lances: -
Situação: Homologado

Adjudicado para: C&V REPRESENTACOES PROMOCIONAL E TEXTIL EIRELI **, pelo melhor lance de** R$ 1,4000 **e a quantidade de** 760 **Unidade** .

Eventos do Item

Evento	Data	Nome	Observações
Adjudicado	26/10/2020 15:04:44	-	Adjudicação em grupo da proposta. Fornecedor: C&V REPRESENTACOES PROMOCIONAL E TEXTIL EIRELI, CNPJ/CPF: 30.223.548/0001-61, Melhor lance: R$ 1,4000
Homologado	19/11/2020 13:08:17	MARIALVA DO SOCORRO RAMALHO DE OLIVEIRA	

Item: 17

Descrição: CANETA ESFEROGRÁFICA
Descrição Complementar: CANETA ESFEROGRÁFICA, MATERIAL METAL, QUANTIDADE CARGAS 1 UN, MATERIAL PONTA METAL, TIPO ESCRITA MÉDIA, COR TINTA

AZUL, CARACTERÍSTICAS ADICIONAIS CORPO PRATA, PERSONALIZADA LOGOMARCA, CLIPE METAL
Tratamento Diferenciado: Tipo I - Participação Exclusiva de ME/EPP
Aplicabilidade Decreto 7174: Não
Aplicabilidade Margem de Preferência: Não
Quantidade: 5.740
Unidade de fornecimento: Unidade
Valor Máximo Aceitável: R$ 5,2600
Intervalo Mínimo entre Lances: -
Situação: Homologado

Adjudicado para: OG BRINDES PROMOCIONAIS EIRELI **, pelo melhor lance de** R$ 1,8700 **e a quantidade de** 5.740 **Unidade** .

Eventos do Item

Evento	Data	Nome	Observações
Adjudicado	26/10/2020 15:04:46	-	Adjudicação em grupo da proposta. Fornecedor: OG BRINDES PROMOCIONAIS EIRELI, CNPJ/CPF: 19.641.020/0001-70, Melhor lance: R$ 1,8700
Homologado	19/11/2020 13:08:26	MARIALVA DO SOCORRO RAMALHO DE OLIVEIRA	

Item: 18
Descrição: PEÇA / COMPONENTE MICROFONE
Descrição Complementar: PEÇA / COMPONENTE MICROFONE, COMPONENTES CANOPLA PARA MICROFONE DE MÃO, CARACTERÍSTICAS ADICIONAIS COR BRANCA, FORMATO TRIANGULAR MÉDIO, INTERIOR EM
Tratamento Diferenciado: Tipo I - Participação Exclusiva de ME/EPP
Aplicabilidade Decreto 7174: Não
Aplicabilidade Margem de Preferência: Não
Quantidade: 10
Unidade de fornecimento: Unidade
Valor Máximo Aceitável: R$ 65,7900
Intervalo Mínimo entre Lances: -
Situação: Homologado

Adjudicado para: OPEN EVENTOS E PRODUCOES SOCIEDADE UNIPESSOAL LTDA **, pelo melhor lance de** R$ 63,9900 **e a quantidade de** 10 **Unidade** .

Eventos do Item

Evento	Data	Nome	Observações
Adjudicado	26/10/2020 15:04:47	-	Adjudicação em grupo da proposta. Fornecedor: OPEN EVENTOS E PRODUCOES SOCIEDADE UNIPESSOAL LTDA, CNPJ/CPF: 38.317.163/0001-75, Melhor lance: R$ 63,9900
Homologado	19/11/2020 13:08:36	MARIALVA DO SOCORRO RAMALHO DE OLIVEIRA	

Item: 19
Descrição: TUBO PORTA-DOCUMENTO
Descrição Complementar: TUBO PORTA-DOCUMENTO, MATERIAL PAPELÃO, DIÂMETRO INTERNO 4 CM, COMPRIMENTO 30 CM, APLICAÇÃO EMBALAGEM PARA DIPLOMAS, CARACTERÍSTICAS ADICIONAIS REVESTIMENTOEXTERNO EM CAMURÇA
Tratamento Diferenciado: Tipo I - Participação Exclusiva de ME/EPP
Aplicabilidade Decreto 7174: Não
Aplicabilidade Margem de Preferência: Não
Quantidade: 200
Unidade de fornecimento: Unidade
Valor Máximo Aceitável: R$ 12,8600
Intervalo Mínimo entre Lances: -
Situação: Homologado

Adjudicado para: CIDADE MAIS SOLUCOES EDITORIAIS EIRELI **, pelo melhor lance de** R$ 11,5000 **e a quantidade de** 200 **Unidade** .

Eventos do Item

Evento	Data	Nome	Observações
Adjudicado	26/10/2020 15:04:50	-	Adjudicação em grupo da proposta. Fornecedor: CIDADE MAIS SOLUCOES EDITORIAIS EIRELI, CNPJ/CPF: 05.881.661/0001-97, Melhor lance: R$ 11,5000
Homologado	19/11/2020 13:08:46	MARIALVA DO SOCORRO RAMALHO DE OLIVEIRA	

Item: 20
Descrição: CAPA
Descrição Complementar: Capa CD/DVD - capa para cd/dvd pronto para uso, papel 300 g/m2, tamanho aberta: 16x32 cm, cor: 4/0.
Tratamento Diferenciado: Tipo I - Participação Exclusiva de ME/EPP
Aplicabilidade Decreto 7174: Não
Aplicabilidade Margem de Preferência: Não
Quantidade: 200
Unidade de fornecimento: Unidade
Valor Máximo Aceitável: R$ 3,2200
Intervalo Mínimo entre Lances: -
Situação: Homologado

Adjudicado para: CIDADE MAIS SOLUCOES EDITORIAIS EIRELI **, pelo melhor lance de** R$ 3,0000 **e a quantidade de** 200 **Unidade** .

Eventos do Item

Evento	Data	Nome	Observações
Adjudicado	26/10/2020 15:04:52	-	Adjudicação em grupo da proposta. Fornecedor: CIDADE MAIS SOLUCOES EDITORIAIS EIRELI, CNPJ/CPF: 05.881.661/0001-97, Melhor lance: R$ 3,0000
Homologado	19/11/2020 13:09:01	MARIALVA DO SOCORRO RAMALHO DE OLIVEIRA	

Atenção: Clique em "Imprimir o Relatório" para visualizar a versão deste Termo para impressão.

Imprimir o Relatório

Próxima Página | Ir para Página

CONSULTA RESULTADO DE LICITAÇÃO

Órgão: 26239 - UNIVERSIDADE FEDERAL DO PARA
Uasg: 153063 - UNIVERSIDADE FEDERAL DO PARA/PA
Data: 10 / 2020

Modalidade: 06 - Dispensa de Licitação
Número da Licitação: 829/2020 **Situação:** INFORMADO
CNPJ/CPF: 22.106.270/0001-14
Razão Social/Nome: S. R. DE O. LOBATO EIRELI
Item da Licitação: 00001 **Cod. do Conjunto Material:** 471403
Identificação Conjunto Material: IMPRESSO PADRONIZADO
Descrição Detalhada do Material: 000IMPRESSO PADRONIZADO, MATERIAL PAPEL COUCHÊ, TIPO CARTILHA, GRAMATURA 170 G/ M2, COMPRIMENTO 297 MM, LARGURA 210 MM, CARACTERÍSTICAS ADICIONAIS CONFORME MODELO DO ÓRGÃO, APLICAÇÃO DIVULGAÇÃO INSTITUCIONAL
Quantidade: **2000**
Marca: Aquarela **Unidade:** **Unidade**
Preço Unitário: **3,90** **Valor Total:** **7.810,00**

Início Voltar

PREF.MUN. DE MARIALVA

Termo de Homologação do Pregão Eletrônico

Nº 00085/2020

Às 16:24 horas do dia 27 de novembro de 2020, após constatada a regularidade dos atos procedimentais, a autoridade competente, Sr. VICTOR CELSO MARTINI, HOMOLOGA a adjudicação referente ao Processo nº 268, Pregão nº 00085/2020.

Resultado da Homologação

Item: 1
Descrição: ´LIVRO´
Descrição Complementar: LIVRETO. CAPA TRIPLES 350 GRAMAS 4X0 CORES COM LAMINAÇÃO BRILHO. LAMINAS INTERNAS EM OFFSET 75 GRAMAS, IMPRESSÃO 4X4 CORES. FORMATO 15X21 CM. ACABAMENTO: DOBRADO COM DOIS GRAMPOS. OS LIVRETOS TERÃO NO MÁXIMO 50 PAGINAS.
Tratamento Diferenciado: Tipo I - Participação Exclusiva de ME/EPP
Aplicabilidade Decreto 7174: Não
Aplicabilidade Margem de Preferência: Não
Quantidade: 1.000
Unidade de fornecimento: Unidade
Valor Máximo Aceitável: R$ 5.050,0000
Intervalo Mínimo entre Lances: R$ 0,01
Situação: Homologado

Adjudicado para: POLIMPRESSOS SERVICOS GRAFICOS LTDA **, pelo melhor lance de** R$ 4.189,0000 **, com valor negociado a** R$ 4.180,0000 .

Eventos do Item

Evento	Data	Nome	Observações
Adjudicado	27/11/2020 15:37:01	-	Adjudicação em grupo da proposta. Fornecedor: POLIMPRESSOS SERVICOS GRAFICOS LTDA, CNPJ/CPF: 14.292.313/0001-75, Melhor lance: R$ 4.189,0000, Valor Negociado: R$ 4.180,0000
Homologado	27/11/2020 16:24:08	VICTOR CELSO MARTINI	

Item: 2
Descrição: ´LIVRO´
Descrição Complementar: LIVRO; IMPRESSÃO E ENCADERNAÇÃO:DORSO QUADRADO COM COLA HOLTMELT. CAPA TRIPLES 350 GRAMAS COM 4X4 CORES, COM LAMINAÇÃO BRILHO. LAMINAS INTERNAS EM OFFSET 75 GRAMAS, IMPRESSÃO 4X4 CORES, FORMATO 21X29,7 CM. NÚMERO DE PÁGINAS: DE 0 À 50 PÁGINAS.
Tratamento Diferenciado: Tipo I - Participação Exclusiva de ME/EPP
Aplicabilidade Decreto 7174: Não
Aplicabilidade Margem de Preferência: Não
Quantidade: 100
Unidade de fornecimento: Unidade
Valor Máximo Aceitável: R$ 1.582,0000
Intervalo Mínimo entre Lances: R$ 0,01
Situação: Homologado

Adjudicado para: POLIMPRESSOS SERVICOS GRAFICOS LTDA **, pelo melhor lance de** R$ 1.580,0000 .

Eventos do Item

Evento	Data	Nome	Observações
Adjudicado	27/11/2020 15:37:01	-	Adjudicação em grupo da proposta. Fornecedor: POLIMPRESSOS SERVICOS GRAFICOS LTDA, CNPJ/CPF: 14.292.313/0001-75, Melhor lance: R$ 1.580,0000
Homologado	27/11/2020 16:24:08	VICTOR CELSO MARTINI	

Item: 3
Descrição: ´LIVRO´
Descrição Complementar: LIVRO; IMPRESSÃO E ENCADERNAÇÃO: DORSO QUADRADO COM COLA HOLTMELT. CAPA TRIPLES 350 GRAMAS COM 4X4 CORES, COM LAMINAÇÃO BRILHO. LAMINAS INTERNAS EM OFFSET 75 GRAMAS, IMPRESSÃO 4X4 CORES, FORMATO 21X29,7 CM. NÚMERO DE PÁGINAS: DE 51 À 100 PÁGINAS.
Tratamento Diferenciado: Tipo I - Participação Exclusiva de ME/EPP
Aplicabilidade Decreto 7174: Não
Aplicabilidade Margem de Preferência: Não
Quantidade: 100
Unidade de fornecimento: Unidade
Valor Máximo Aceitável: R$ 2.359,0000
Intervalo Mínimo entre Lances: R$ 0,01
Situação: Homologado

Adjudicado para: POLIMPRESSOS SERVICOS GRAFICOS LTDA **, pelo melhor lance de** R$ 2.358,0000 .

Eventos do Item

Evento	Data	Nome	Observações
Adjudicado	27/11/2020 15:37:01	-	Adjudicação em grupo da proposta. Fornecedor: POLIMPRESSOS SERVICOS GRAFICOS LTDA, CNPJ/CPF: 14.292.313/0001-75, Melhor lance: R$ 2.358,0000
Homologado	27/11/2020 16:24:09	VICTOR CELSO MARTINI	

Item: 4
Descrição: ´LIVRO´
Descrição Complementar: LIVRO; IMPRESSÃO E ENCADERNAÇÃO: DORSO QUADRADO COM COLA HOLTMELT. CAPA TRIPLES 350 GRAMAS COM 4X4 CORES, COM LAMINAÇÃO BRILHO. LAMINAS INTERNAS EM OFFSET 75 GRAMAS, IMPRESSÃO 4X4 CORES, FORMATO 21X29,7 CM. NÚMERO DE PÁGINAS: 101 À 200 PAGINAS.
Tratamento Diferenciado: Tipo I - Participação Exclusiva de ME/EPP
Aplicabilidade Decreto 7174: Não
Aplicabilidade Margem de Preferência: Não
Quantidade: 100
Unidade de fornecimento: Unidade

Valor Máximo Aceitável: R$ 3.904,0000 **Intervalo Mínimo entre Lances:** R$ 0,01
Situação: Homologado

Adjudicado para: POLIMPRESSOS SERVICOS GRAFICOS LTDA **, pelo melhor lance de** R$ 3.902,0000 .

Eventos do Item

Evento	Data	Nome	Observações
Adjudicado	27/11/2020 15:37:01	-	Adjudicação em grupo da proposta. Fornecedor: POLIMPRESSOS SERVICOS GRAFICOS LTDA, CNPJ/CPF: 14.292.313/0001-75, Melhor lance: R$ 3.902,0000
Homologado	27/11/2020 16:24:09	VICTOR CELSO MARTINI	

Item: 5
Descrição: ´LIVRO´
Descrição Complementar: LIVRO; IMPRESSÃO E ENCADERNAÇÃO: DORSO QUADRADO COM COLA HOLTMELT. CAPA TRIPLES 350 GRAMAS COM 4X4 CORES, COM LAMINAÇÃO BRILHO. LAMINAS INTERNAS EM OFFSET 75 GRAMAS, IMPRESSÃO 4X4 CORES, FORMATO 21X29,7 CM. NÚMERO DE PÁGINAS: 200 À 300 PAGINAS.
Tratamento Diferenciado: Tipo I - Participação Exclusiva de ME/EPP
Aplicabilidade Decreto 7174: Não
Aplicabilidade Margem de Preferência: Não
Quantidade: 100 **Unidade de fornecimento:** Unidade
Valor Máximo Aceitável: R$ 5.484,0000 **Intervalo Mínimo entre Lances:** R$ 0,01
Situação: Homologado

Adjudicado para: POLIMPRESSOS SERVICOS GRAFICOS LTDA **, pelo melhor lance de** R$ 5.482,0000 .

Eventos do Item

Evento	Data	Nome	Observações
Adjudicado	27/11/2020 15:37:01	-	Adjudicação em grupo da proposta. Fornecedor: POLIMPRESSOS SERVICOS GRAFICOS LTDA, CNPJ/CPF: 14.292.313/0001-75, Melhor lance: R$ 5.482,0000
Homologado	27/11/2020 16:24:09	VICTOR CELSO MARTINI	

Atenção: Clique em "Imprimir o Relatório" para visualizar a versão deste Termo para impressão.

Imprimir o Relatório

Voltar

MINISTÉRIO DA DEFESA
Comando da Aeronáutica
NÚCLEO DO GRUPAMENTO DE APOIO DE CANOAS

Termo de Homologação do Pregão Eletrônico

Nº 00036/2020 (SRP)

Às 13:44 horas do dia 15 de setembro de 2020, após constatada a regularidade dos atos procedimentais, a autoridade competente, Sr. MAURICIO CUNHA MASSA DE OLIVEIRA, HOMOLOGA a adjudicação referente ao Processo nº 67278028095201965, Pregão nº 00036/2020.

Resultado da Homologação

Item: 1

Descrição: CADERNO
Descrição Complementar: AQUISIÇÃO DE CADERNO DE CONTROLE VIATURAS, COM CAPA DURA EM COR AZUL, ENCADERNAÇÃO EM ESPIRAL PRETO DE 2MM, TAMANHO DO PAPEL A6, TIPO DE PAPEL SULFITE 75G/M2, COR DO PAPEL BRANCA, IMPRESSÃO EM PRETO, POSSUINDO DIVISÓRIAS INTERNAS EM PAPEL TIPO CARTOLINA COR PARDA COM 180G/M2, IMPRESSÃO FRENTE E VERSO, PÁGINAS NUMERAS, COM 100 A 250 PÁGINAS CADA
Tratamento Diferenciado: Tipo I - Participação Exclusiva de ME/EPP
Aplicabilidade Decreto 7174: Não
Aplicabilidade Margem de Preferência: Não
Quantidade: 210
Unidade de fornecimento: Unidade
Valor Máximo Aceitável: R$ 39,8000
Intervalo Mínimo entre Lances: -
Situação: Homologado

Adjudicado para: A VIEIRA SERVICOS **, pelo melhor lance de** R$ 7,5000 **e a quantidade de** 210 **Unidade** .

Eventos do Item

Evento	Data	Nome	Observações
Adjudicado	15/09/2020 08:21:16	-	Adjudicação em grupo da proposta. Fornecedor: A VIEIRA SERVICOS, CNPJ/CPF: 09.181.312/0001-13, Melhor lance: R$ 7,5000
Homologado	15/09/2020 13:44:58	MAURICIO CUNHA MASSA DE OLIVEIRA	

Item: 2

Descrição: FICHA PAUTADA
Descrição Complementar: AQUISIÇÃO DE FICHAS, EM FOLHAS SOLTAS, SEM NUMERAÇÃO, IMPRESSÃO EM PRETO FRENTE E VERSO, TAMANHO DO PAPEL A3, GRAMATURA DO PAPEL 75 G/M2
Tratamento Diferenciado: Tipo I - Participação Exclusiva de ME/EPP
Aplicabilidade Decreto 7174: Não
Aplicabilidade Margem de Preferência: Não
Quantidade: 9.000
Unidade de fornecimento: Unidade
Valor Máximo Aceitável: R$ 0,4800
Intervalo Mínimo entre Lances: -
Situação: Homologado

Adjudicado para: FONTANA & JOAQUIM LTDA **, pelo melhor lance de** R$ 0,0899 **e a quantidade de** 9.000 **Unidade** .

Eventos do Item

Evento	Data	Nome	Observações
Adjudicado	15/09/2020 08:21:16	-	Adjudicação em grupo da proposta. Fornecedor: FONTANA & JOAQUIM LTDA, CNPJ/CPF: 31.381.381/0001-20, Melhor lance: R$ 0,0899
Homologado	15/09/2020 13:45:08	MAURICIO CUNHA MASSA DE OLIVEIRA	

Item: 3

Descrição: BLOCO RECADO
Descrição Complementar: AQUISIÇÃO DE BLOCO COM 100 FOLHAS CADA, SEM NUMERAÇÃO, IMPRESSÃO EM AZUL SÓ FRENTE, UMA VIA, TAMANHO DO PAPEL 21,5X16,0CM, GRAMATURA DO PAPEL 75 G/M2, COR DO PAPEL BRANCA
Tratamento Diferenciado: Tipo I - Participação Exclusiva de ME/EPP
Aplicabilidade Decreto 7174: Não
Aplicabilidade Margem de Preferência: Não
Quantidade: 1.200
Unidade de fornecimento: Bloco
Valor Máximo Aceitável: R$ 5,1200
Intervalo Mínimo entre Lances: -
Situação: Homologado

Adjudicado para: FONTANA & JOAQUIM LTDA **, pelo melhor lance de** R$ 1,9999 **e a quantidade de** 1.200 **Bloco** .

Eventos do Item

Evento	Data	Nome	Observações
Adjudicado	15/09/2020 08:21:16	-	Adjudicação em grupo da proposta. Fornecedor: FONTANA & JOAQUIM LTDA, CNPJ/CPF: 31.381.381/0001-20, Melhor lance: R$ 1,9999
Homologado	15/09/2020 13:45:17	MAURICIO CUNHA MASSA DE OLIVEIRA	

Item: 4

Descrição: CAPA PROCESSO
Descrição Complementar: AQUISIÇÃO DE CAPA DE PROCESSO, PAPEL CARTOLINA NA COR PARDA, 335MM DE LARGURA POR 480 MM DE COMPRIMENTOS. PAPEL COM GRAMATURA DE 260G/M , COR DA IMPRESSÃO PRETA, VINCO NA DOBRA E COM 4(QUATRO) FUROS
Tratamento Diferenciado: Tipo I - Participação Exclusiva de ME/EPP

Aplicabilidade Decreto 7174: Não
Aplicabilidade Margem de Preferência: Não
Quantidade: 1.200
Unidade de fornecimento: Unidade
Valor Máximo Aceitável: R$ 1,7000
Intervalo Mínimo entre Lances: -
Situação: Homologado

Adjudicado para: A VIEIRA SERVICOS **, pelo melhor lance de** R$ 0,8000 **e a quantidade de** 1.200 **Unidade** .

Eventos do Item

Evento	Data	Nome	Observações
Adjudicado	15/09/2020 08:21:16	-	Adjudicação em grupo da proposta. Fornecedor: A VIEIRA SERVICOS, CNPJ/CPF: 09.181.312/0001-13, Melhor lance: R$ 0,8000
Homologado	15/09/2020 13:45:33	MAURICIO CUNHA MASSA DE OLIVEIRA	

Item: 5
Descrição: CAPA PROCESSO
Descrição Complementar: CAPA DE PROCESSO, PAPEL NA COR AMARELA, 31 CM DE LARGURA POR 49 CM DE COMPRIMENTOS. PAPEL COM GRAMATURA DE 180G/M , COR DA IMPRESSÃO PRETA, VINCO NA DOBRA E COM 4(QUATRO) FUROS
Tratamento Diferenciado: Tipo I - Participação Exclusiva de ME/EPP
Aplicabilidade Decreto 7174: Não
Aplicabilidade Margem de Preferência: Não
Quantidade: 1.000
Unidade de fornecimento: Unidade
Valor Máximo Aceitável: R$ 1,8000
Intervalo Mínimo entre Lances: -
Situação: Homologado

Adjudicado para: A VIEIRA SERVICOS **, pelo melhor lance de** R$ 0,7000 **e a quantidade de** 1.000 **Unidade** .

Eventos do Item

Evento	Data	Nome	Observações
Adjudicado	15/09/2020 08:21:16	-	Adjudicação em grupo da proposta. Fornecedor: A VIEIRA SERVICOS, CNPJ/CPF: 09.181.312/0001-13, Melhor lance: R$ 0,7000
Homologado	15/09/2020 13:45:46	MAURICIO CUNHA MASSA DE OLIVEIRA	

Item: 6
Descrição: BLOCO RECADO
Descrição Complementar: AQUISIÇÃO DE BLOCO COM 100 FOLHAS, SEM NUMERAÇÃO, EM ATÉ 3(TRÊS) VIAS, IMPRESSÃO EM PRETO SÓ FRENTE, TAMANHO DO PAPEL A4, GRAMATURA DO PAPEL 75 G/M2.
Tratamento Diferenciado: Tipo I - Participação Exclusiva de ME/EPP
Aplicabilidade Decreto 7174: Não
Aplicabilidade Margem de Preferência: Não
Quantidade: 1.000
Unidade de fornecimento: Bloco
Valor Máximo Aceitável: R$ 15,0000
Intervalo Mínimo entre Lances: -
Situação: Homologado

Adjudicado para: FONTANA & JOAQUIM LTDA **, pelo melhor lance de** R$ 3,2000 **e a quantidade de** 1.000 **Bloco** .

Eventos do Item

Evento	Data	Nome	Observações
Adjudicado	15/09/2020 08:21:16	-	Adjudicação em grupo da proposta. Fornecedor: FONTANA & JOAQUIM LTDA, CNPJ/CPF: 31.381.381/0001-20, Melhor lance: R$ 3,2000
Homologado	15/09/2020 13:45:57	MAURICIO CUNHA MASSA DE OLIVEIRA	

Item: 7
Descrição: BLOCO RECADO
Descrição Complementar: AQUISIÇÃO DE BLOCO COM 100 FOLHAS,SEM NUMERAÇÃO, EM UMA VIA , IMPRESSÃO EM PRETO SÓ FRENTE, TAMANHO DO PAPEL A5, GRAMATURA DO PAPEL 75 G/M2
Tratamento Diferenciado: Tipo I - Participação Exclusiva de ME/EPP
Aplicabilidade Decreto 7174: Não
Aplicabilidade Margem de Preferência: Não
Quantidade: 2.400
Unidade de fornecimento: Bloco
Valor Máximo Aceitável: R$ 6,0000
Intervalo Mínimo entre Lances: -
Situação: Homologado

Adjudicado para: A VIEIRA SERVICOS **, pelo melhor lance de** R$ 1,8000 **e a quantidade de** 2.400 **Bloco** .

Eventos do Item

Evento	Data	Nome	Observações
Adjudicado	15/09/2020 08:21:16	-	Adjudicação em grupo da proposta. Fornecedor: A VIEIRA SERVICOS, CNPJ/CPF: 09.181.312/0001-13, Melhor lance: R$ 1,8000
Homologado	15/09/2020 13:46:10	MAURICIO CUNHA MASSA DE OLIVEIRA	

Item: 8
Descrição: BLOCO RECADO
Descrição Complementar: AQUISIÇÃO DE BLOCO COM 100 FOLHAS, COM NUMERAÇÃO SEQUENCIAL A SER DEFINIDA PELO GAP-CO, IMPRESSÃO EM PRETO, COR A SER DEFINIDA POR ESTA UNIDADE MILITAR, SÓ FRENTE, TAMANHO DO PAPEL 21CM LARGURA X 9CM DE ALTURA, GRAMATURA DO PAPEL 75 G/M2, COM PICOTE NO CANTO ESQUERDO A 6,5 CM DA MARGEM, FORMANDO UM CANHOTO
Tratamento Diferenciado: Tipo I - Participação Exclusiva de ME/EPP
Aplicabilidade Decreto 7174: Não
Aplicabilidade Margem de Preferência: Não
Quantidade: 150
Unidade de fornecimento: Bloco
Valor Máximo Aceitável: R$ 8,0000
Intervalo Mínimo entre Lances: -
Situação: Homologado

Adjudicado para: FONTANA & JOAQUIM LTDA **, pelo melhor lance de** R$ 2,6000 **e a quantidade de** 150 **Bloco** .

Eventos do Item

Evento	Data	Nome	Observações
Adjudicado	15/09/2020 08:21:16	-	Adjudicação em grupo da proposta. Fornecedor: FONTANA & JOAQUIM LTDA, CNPJ/CPF: 31.381.381/0001-20, Melhor lance: R$ 2,6000
Homologado	15/09/2020 13:46:23	MAURICIO CUNHA MASSA DE OLIVEIRA	

Item: 9

Descrição: BLOCO RECADO
Descrição Complementar: AQUISIÇÃO DE RECEITUÁRIO TIPO B, EM FORMA DE TALÃO NUMERADO, SENDO NUMERAÇÃO DE INÍCIO E TÉRMINO DE CADA TALÃO DADA CONFORME PEDIDO, COM 20 PÁGINAS CADA, IMPRESSÃO SÓ FRENTE, COR DO PAPEL AZUL, COR DA IMPRESSÃO PRETA, GRAMATURA DO PAPEL 75G/M2, MEDIDAS 27X10,5CM, COM PICOTE EM SENTIDO VERTICAL A 5,5CM DO CANTO ESQUERDO, FORMANDO UM CANHOTO
Tratamento Diferenciado: Tipo I - Participação Exclusiva de ME/EPP
Aplicabilidade Decreto 7174: Não
Aplicabilidade Margem de Preferência: Não
Quantidade: 500
Unidade de fornecimento: Unidade
Valor Máximo Aceitável: R$ 7,9000
Intervalo Mínimo entre Lances: -
Situação: Homologado

Adjudicado para: FONTANA & JOAQUIM LTDA **, pelo melhor lance de** R$ 0,8500 **e a quantidade de** 500 **Unidade** .

Eventos do Item

Evento	Data	Nome	Observações
Adjudicado	15/09/2020 08:21:16	-	Adjudicação em grupo da proposta. Fornecedor: FONTANA & JOAQUIM LTDA, CNPJ/CPF: 31.381.381/0001-20, Melhor lance: R$ 0,8500
Homologado	15/09/2020 13:46:39	MAURICIO CUNHA MASSA DE OLIVEIRA	

Item: 10

Descrição: BLOCO RECADO
Descrição Complementar: AQUISIÇÃO DE RECEITUÁRIO TIPO B2 OU C2, EM FORMA DE TALÃO NUMERADO, SENDO NUMERAÇÃO DE INÍCIO E TÉRMINO DE CADA TALÃO DADA CONFORME PEDIDO, COM 20 PÁGINAS CADA, IMPRESSÃO SÓ FRENTE, COR DO PAPEL AZUL, COR DA IMPRESSÃO PRETA, GRAMATURA DO PAPEL 75G/M2, MEDIDAS 21X10,5CM, COM PICOTE EM SENTIDO VERTICAL A 5,5CM DO CANTO ESQUERDO, FORMANDO UM CANHOTO
Tratamento Diferenciado: Tipo I - Participação Exclusiva de ME/EPP
Aplicabilidade Decreto 7174: Não
Aplicabilidade Margem de Preferência: Não
Quantidade: 600
Unidade de fornecimento: Unidade
Valor Máximo Aceitável: R$ 8,7000
Intervalo Mínimo entre Lances: -
Situação: Homologado

Adjudicado para: PLANET GRAF COMERCIO E IMPRESSAO DE PAPEL LTDA **, pelo melhor lance de** R$ 1,2000 **e a quantidade de** 600 **Unidade** .

Eventos do Item

Evento	Data	Nome	Observações
Adjudicado	15/09/2020 08:21:16	-	Adjudicação em grupo da proposta. Fornecedor: PLANET GRAF COMERCIO E IMPRESSAO DE PAPEL LTDA, CNPJ/CPF: 02.176.635/0001-70, Melhor lance: R$ 1,2000
Homologado	15/09/2020 13:46:50	MAURICIO CUNHA MASSA DE OLIVEIRA	

Item: 11

Descrição: REVISTA
Descrição Complementar: AQUISIÇÃO DE REVISTA COMEMORATIVA TODA EM PAPEL COUCHÊ FOSCO, GRAMATURA DO MIOLO E CAPA DE 170G, 12 (DOZE) PÁGINAS MEDINDO 21CM X 15 CM, TINTA ESCALA, PROCESSO CTP, DIAGRAMAÇÃO E ARTE INCLUSA , FORNECIMENTO DE PROVA INCLUSA DOBRADA E GRAMPEADA
Tratamento Diferenciado: Tipo I - Participação Exclusiva de ME/EPP
Aplicabilidade Decreto 7174: Não
Aplicabilidade Margem de Preferência: Não
Quantidade: 600
Unidade de fornecimento: Unidade
Valor Máximo Aceitável: R$ 10,0000
Intervalo Mínimo entre Lances: -
Situação: Homologado

Adjudicado para: FONTANA & JOAQUIM LTDA **, pelo melhor lance de** R$ 1,8500 **e a quantidade de** 600 **Unidade** .

Eventos do Item

Evento	Data	Nome	Observações
Adjudicado	15/09/2020 08:21:17	-	Adjudicação em grupo da proposta. Fornecedor: FONTANA & JOAQUIM LTDA, CNPJ/CPF: 31.381.381/0001-20, Melhor lance: R$ 1,8500
Homologado	15/09/2020 13:47:01	MAURICIO CUNHA MASSA DE OLIVEIRA	

Item: 12

Descrição: CAPA PROCESSO
Descrição Complementar: AQUISIÇÃO DE CAPA DE PROCESSO,PAPEL NA COR AZUL, 31 CM DE LARGURA POR 49 CM DE COMPRIMENTO. PAPEL COM GRAMATURA DE 180G/M , COR DA IMPRESSÃO PRETA ,VINCO NA DOBRA E COM 4(QUATRO) FUROS
Tratamento Diferenciado: Tipo I - Participação Exclusiva de ME/EPP
Aplicabilidade Decreto 7174: Não
Aplicabilidade Margem de Preferência: Não
Quantidade: 300
Unidade de fornecimento: Unidade
Valor Máximo Aceitável: R$ 3,0000
Intervalo Mínimo entre Lances: -
Situação: Homologado

Adjudicado para: POLIMPRESSOS SERVICOS GRAFICOS LTDA **, pelo melhor lance de** R$ 1,8400 **e a quantidade de** 300 **Unidade** .

Eventos do Item

Evento	Data	Nome	Observações
Adjudicado	15/09/2020 08:21:17	-	Adjudicação em grupo da proposta. Fornecedor: POLIMPRESSOS SERVICOS GRAFICOS LTDA, CNPJ/CPF: 14.292.313/0001-75, Melhor lance: R$ 1,8400
Homologado	15/09/2020 13:47:13	MAURICIO CUNHA MASSA DE OLIVEIRA	

Item: 13

Descrição: CAPA PROCESSO
Descrição Complementar: AQUISIÇÃO DE CAPA DE PROCESSO, COM O PAPEL NA COR BRANCA, COM A DESCRIÇÃO DE ALA 3. MEDIDAS: 31 CM DE LARGURA POR 49 CM DE COMPRIMENTO; PAPEL COM GRAMATURA DE 180G/M2 , COR DA IMPRESSÃO PRETA ,VINCO NA DOBRA E COM 4(QUATRO) FUROS, MODELO DA CAPA A SER FORNECIDO PELO CONTRATANTE.
Tratamento Diferenciado: Tipo I - Participação Exclusiva de ME/EPP
Aplicabilidade Decreto 7174: Não
Aplicabilidade Margem de Preferência: Não
Quantidade: 8.000
Unidade de fornecimento: Unidade
Valor Máximo Aceitável: R$ 0,7900
Intervalo Mínimo entre Lances: -
Situação: Homologado

Adjudicado para: A VIEIRA SERVICOS **, pelo melhor lance de** R$ 0,3300 **e a quantidade de** 8.000 **Unidade** .

Eventos do Item

Evento	Data	Nome	Observações
Adjudicado	15/09/2020 08:21:17	-	Adjudicação em grupo da proposta. Fornecedor: A VIEIRA SERVICOS, CNPJ/CPF: 09.181.312/0001-13, Melhor lance: R$ 0,3300
Homologado	15/09/2020 13:47:26	MAURICIO CUNHA MASSA DE OLIVEIRA	

Item: 14

Descrição: CAPA PROCESSO
Descrição Complementar: AQUISIÇÃO DE CAPA DE PROCESSO, COM O PAPEL NA COR BRANCA, COM A DESCRIÇÃO DE ALA 3. MEDIDAS: 31 CM DE LARGURA POR 49 CM DE COMPRIMENTO; PAPEL COM GRAMATURA DE 180G/M2 , COR DA IMPRESSÃO PRETA ,VINCO NA DOBRA E COM 4(QUATRO) FUROS, MODELO DA CAPA A SER FORNECIDO PELO CONTRATANTE.
Tratamento Diferenciado: Tipo I - Participação Exclusiva de ME/EPP
Aplicabilidade Decreto 7174: Não
Aplicabilidade Margem de Preferência: Não
Quantidade: 300
Unidade de fornecimento: Unidade
Valor Máximo Aceitável: R$ 3,0000
Intervalo Mínimo entre Lances: -
Situação: Homologado

Adjudicado para: A VIEIRA SERVICOS **, pelo melhor lance de** R$ 1,5000 **e a quantidade de** 300 **Unidade** .

Eventos do Item

Evento	Data	Nome	Observações
Adjudicado	15/09/2020 08:21:17	-	Adjudicação em grupo da proposta. Fornecedor: A VIEIRA SERVICOS, CNPJ/CPF: 09.181.312/0001-13, Melhor lance: R$ 1,5000
Homologado	15/09/2020 13:47:43	MAURICIO CUNHA MASSA DE OLIVEIRA	

Item: 15

Descrição: BLOCO RECADO
Descrição Complementar: AQUISIÇÃO DE TALÃO NUMERADO SEQUENCIALMENTE, COM 100 FOLHAS CADA, IMPRESSÃO SÓ FRENTE, COR DO PAPEL BRANCO, COR DA IMPRESSÃO PRETA, GRAMATURA DO PAPEL 75G/M2, MEDIDAS 15 CM DE LARGURA X 10 CM DE ALTURA, MODELO A SER FORNECIDO PELO CONTRATANTE.
Tratamento Diferenciado: Tipo I - Participação Exclusiva de ME/EPP
Aplicabilidade Decreto 7174: Não
Aplicabilidade Margem de Preferência: Não
Quantidade: 150
Unidade de fornecimento: Unidade
Valor Máximo Aceitável: R$ 8,0000
Intervalo Mínimo entre Lances: -
Situação: Homologado

Adjudicado para: A VIEIRA SERVICOS **, pelo melhor lance de** R$ 2,0000 **e a quantidade de** 150 **Unidade** .

Eventos do Item

Evento	Data	Nome	Observações
Adjudicado	15/09/2020 08:21:17	-	Adjudicação em grupo da proposta. Fornecedor: A VIEIRA SERVICOS, CNPJ/CPF: 09.181.312/0001-13, Melhor lance: R$ 2,0000
Homologado	15/09/2020 13:47:56	MAURICIO CUNHA MASSA DE OLIVEIRA	

Item: 16

Descrição: CAIXA PLÁSTICA
Descrição Complementar: AQUISIÇÃO DE CAIXAS PARA LANCHE DE BORDO COM AS SEGUINTES CARACTERÍSTICAS: MEDIDA DA CAIXA: 10,CM (L) X 14,4CM (C) X 17,8CM (A), COM FAIXA DE SEGURANÇA INTERNA PARA LATAS,04 CORES EXTERNAS; ÁREA DE IMPRESSÃO DE 629,52 CM², COM ARTE FORNECIDA PELA ADMINISTRAÇÃO, TIPO DE PAPEL: PAPEL DUPLEX 300 GRAMAS INVERNIZADO, COR BRANCA;
Tratamento Diferenciado: Tipo I - Participação Exclusiva de ME/EPP
Aplicabilidade Decreto 7174: Não
Aplicabilidade Margem de Preferência: Não
Quantidade: 5.000
Unidade de fornecimento: Unidade
Valor Máximo Aceitável: R$ 4,9500
Intervalo Mínimo entre Lances: -
Situação: Homologado

Adjudicado para: PLANET GRAF COMERCIO E IMPRESSAO DE PAPEL LTDA **, pelo melhor lance de** R$ 1,9000 **e a quantidade de** 5.000 **Unidade** .

Eventos do Item

Evento	Data	Nome	Observações
Adjudicado	15/09/2020 08:21:17	-	Adjudicação em grupo da proposta. Fornecedor: PLANET GRAF COMERCIO E IMPRESSAO DE PAPEL LTDA, CNPJ/CPF: 02.176.635/0001-70, Melhor lance: R$ 1,9000

Homologado	15/09/2020 13:48:20	MAURICIO CUNHA MASSA DE OLIVEIRA	

Item: 17

Descrição: CARIMBO DATADOR
Descrição Complementar: CARIMBO AUTOMATICO AUTO ENTINTADO, NAS DIMENSÕES 70X10 MM, COM PLACAS DE TEXTO EM RESINA E DIZERES DE TEXTO, SENDO AS CORES A SEREM DEFINIDAS PELO CONTRATANTE
Tratamento Diferenciado: Tipo I - Participação Exclusiva de ME/EPP
Aplicabilidade Decreto 7174: Não
Aplicabilidade Margem de Preferência: Não
Quantidade: 80
Unidade de fornecimento: Unidade
Valor Máximo Aceitável: R$ 33,4300
Intervalo Mínimo entre Lances: -
Situação: Homologado

Adjudicado para: RIPERS COMERCIO DE MATERIAIS HIDRAULICOS LTDA **, pelo melhor lance de** R$ 16,6200 **e a quantidade de** 80 **Unidade** .

Eventos do Item

Evento	Data	Nome	Observações
Adjudicado	15/09/2020 08:21:17	-	Adjudicação em grupo da proposta. Fornecedor: RIPERS COMERCIO DE MATERIAIS HIDRAULICOS LTDA, CNPJ/CPF: 11.412.110/0001-87, Melhor lance: R$ 16,6200
Homologado	15/09/2020 13:48:36	MAURICIO CUNHA MASSA DE OLIVEIRA	

Item: 18

Descrição: CARIMBO DATADOR
Descrição Complementar: CARIMBO AUTOMATICO AUTO ENTINTADO, NAS DIMENSÕES 38X14 MM, COM PLACAS DE TEXTO EM RESINA E DIZERES DE TEXTO, SENDO AS CORES A SEREM DEFINIDAS PELO CONTRATANTE
Tratamento Diferenciado: Tipo I - Participação Exclusiva de ME/EPP
Aplicabilidade Decreto 7174: Não
Aplicabilidade Margem de Preferência: Não
Quantidade: 300
Unidade de fornecimento: Unidade
Valor Máximo Aceitável: R$ 30,4700
Intervalo Mínimo entre Lances: -
Situação: Homologado

Adjudicado para: RIPERS COMERCIO DE MATERIAIS HIDRAULICOS LTDA **, pelo melhor lance de** R$ 6,5700 **e a quantidade de** 300 **Unidade** .

Eventos do Item

Evento	Data	Nome	Observações
Adjudicado	15/09/2020 08:21:17	-	Adjudicação em grupo da proposta. Fornecedor: RIPERS COMERCIO DE MATERIAIS HIDRAULICOS LTDA, CNPJ/CPF: 11.412.110/0001-87, Melhor lance: R$ 6,5700
Homologado	15/09/2020 13:48:46	MAURICIO CUNHA MASSA DE OLIVEIRA	

Item: 19

Descrição: CARIMBO DATADOR
Descrição Complementar: CARIMBO AUTOMATICO AUTO ENTINTADO, NAS DIMENSÕES 75X15 MM, COM PLACAS DE TEXTO EM RESINA E DIZERES DE TEXTO, SENDO AS CORES A SEREM DEFINIDAS PELO CONTRATANTE
Tratamento Diferenciado: Tipo I - Participação Exclusiva de ME/EPP
Aplicabilidade Decreto 7174: Não
Aplicabilidade Margem de Preferência: Não
Quantidade: 50
Unidade de fornecimento: Unidade
Valor Máximo Aceitável: R$ 40,0000
Intervalo Mínimo entre Lances: -
Situação: Homologado

Adjudicado para: SOBRAL-CHAVES E CARIMBOS LTDA **, pelo melhor lance de** R$ 22,0000 **e a quantidade de** 50 **Unidade** .

Eventos do Item

Evento	Data	Nome	Observações
Adjudicado	15/09/2020 08:21:17	-	Adjudicação em grupo da proposta. Fornecedor: SOBRAL-CHAVES E CARIMBOS LTDA, CNPJ/CPF: 01.088.055/0001-68, Melhor lance: R$ 22,0000
Homologado	15/09/2020 13:48:56	MAURICIO CUNHA MASSA DE OLIVEIRA	

Item: 20

Descrição: CARIMBO DATADOR
Descrição Complementar: CARIMBO AUTOMATICO AUTO ENTINTADO, NAS DIMENSÕES 47X18 MM, COM PLACAS DE TEXTO EM RESINA E DIZERES DE TEXTO, SENDO AS CORES A SEREM DEFINIDAS PELO CONTRATANTE
Tratamento Diferenciado: Tipo I - Participação Exclusiva de ME/EPP
Aplicabilidade Decreto 7174: Não
Aplicabilidade Margem de Preferência: Não
Quantidade: 200
Unidade de fornecimento: Unidade
Valor Máximo Aceitável: R$ 40,0000
Intervalo Mínimo entre Lances: -
Situação: Homologado

Adjudicado para: RIPERS COMERCIO DE MATERIAIS HIDRAULICOS LTDA **, pelo melhor lance de** R$ 9,6600 **e a quantidade de** 200 **Unidade** .

Eventos do Item

Evento	Data	Nome	Observações
Adjudicado	15/09/2020 08:21:17	-	Adjudicação em grupo da proposta. Fornecedor: RIPERS COMERCIO DE MATERIAIS HIDRAULICOS LTDA, CNPJ/CPF: 11.412.110/0001-87, Melhor lance: R$ 9,6600
Homologado	15/09/2020 13:49:08	MAURICIO CUNHA MASSA DE OLIVEIRA	

Atenção: Clique em "Imprimir o Relatório" para visualizar a versão deste Termo para impressão.

MINISTÉRIO DA DEFESA
Comando do Exército
Comando Militar do Planalto
2 Batalhão Ferroviário

Termo de Homologação do Pregão Eletrônico
Nº 00037/2020 (SRP)

Às 17:36 horas do dia 27 de julho de 2020, após constatada a regularidade dos atos procedimentais, a autoridade competente, Sr. HELTON FERNANDES DE ANDRADE, HOMOLOGA a adjudicação referente ao Processo nº 65308003039202021, Pregão nº 00037/2020.

Resultado da Homologação

Item: 1
Descrição: Confecção Impressão Tampográfica
Descrição Complementar: CONFECÇÃO DE ENVELOPE NA COR BRANCA MEDINDO 31 X 32, 5 CM, 1 X 0, TINTA 1 COR EM SULFITE OFF-SET FSC 90 G, ARTE FINAL INCLUSA, CTP INCLUSO, COLAGEM, CORTE ESPECIAL, FACA EXISTENTE, COM OS DIZERES A SEREM ESCRITOS CONFORME PROVA ANEXA.
Tratamento Diferenciado: Tipo I - Participação Exclusiva de ME/EPP
Aplicabilidade Decreto 7174: Não
Aplicabilidade Margem de Preferência: Não
Quantidade: 5.000
Unidade de fornecimento: Unidade
Valor Estimado: R$ 0,8200
Intervalo Mínimo entre Lances: R$ 0,01
Situação: Homologado

Adjudicado para: GOVPRINT SOLUCOES GRAFICAS E EDITORA EIRELI **, pelo melhor lance de** R$ 0,2700 **e a quantidade de** 5.000 **Unidade** .

Eventos do Item

Evento	Data	Nome	Observações
Adjudicado	24/07/2020 09:56:32	-	Adjudicação em grupo da proposta. Fornecedor: GOVPRINT SOLUCOES GRAFICAS E EDITORA EIRELI, CNPJ/CPF: 22.924.085/0001-37, Melhor lance: R$ 0,2700
Homologado	27/07/2020 17:36:31	HELTON FERNANDES DE ANDRADE	

Item: 2
Descrição: Confecção Impressão Tampográfica
Descrição Complementar: CONFECÇÃO DE RECEITUÁRIO SIMPLES, NA COR BRANCA MEDINDO 15 X 21 CM, 1 X 0, TINTA 1 COR EM SULFITE OFF-SET FSC 75 G, ARTE FINAL INCLUSA, CTP INCLUSO, BLOCOS COLADOS 50 X1, COM OS DIZERES A SEREM ESCRITOS CONFORME PROVA ANEXA BLOCO DE 50 FLS
Tratamento Diferenciado: Tipo I - Participação Exclusiva de ME/EPP
Aplicabilidade Decreto 7174: Não
Aplicabilidade Margem de Preferência: Não
Quantidade: 600
Unidade de fornecimento: Unidade
Valor Estimado: R$ 5,7500
Intervalo Mínimo entre Lances: R$ 0,01
Situação: Homologado

Adjudicado para: GOVPRINT SOLUCOES GRAFICAS E EDITORA EIRELI **, pelo melhor lance de** R$ 1,2000 **e a quantidade de** 600 **Unidade** .

Eventos do Item

Evento	Data	Nome	Observações
Adjudicado	24/07/2020 09:56:32	-	Adjudicação em grupo da proposta. Fornecedor: GOVPRINT SOLUCOES GRAFICAS E EDITORA EIRELI, CNPJ/CPF: 22.924.085/0001-37, Melhor lance: R$ 1,2000
Homologado	27/07/2020 17:36:40	HELTON FERNANDES DE ANDRADE	

Item: 3
Descrição: Confecção Impressão Tampográfica
Descrição Complementar: CONFECÇÃO DE RECEITUÁRIO CONTROLE ESPECIAL, 1 VIA, MEDINDO 15 X 21 CM, 1 X 0, TINTA 1 COR EM AUTOCOPIATIVO CB BRANCO 55 G E 1 VIA MEDINDO 15 X 21 CM, 1 X 0, TINTA 1 COR EM AUTOCOPIATIVO CB AMARELO 55 G. ARTE FINAL INCLUSA, CTP INCLUSO, BLOCOS COLADOS 50 X1, CAPA E CONTRACAPA NA COR AZUL CYAN, COM OS DIZERES A SEREM ESCRITOS CONFORME PROVA ANEXA BLOCO DE 50 FLS
Tratamento Diferenciado: Tipo I - Participação Exclusiva de ME/EPP
Aplicabilidade Decreto 7174: Não
Aplicabilidade Margem de Preferência: Não
Quantidade: 200
Unidade de fornecimento: Unidade
Valor Estimado: R$ 12,5400
Intervalo Mínimo entre Lances: R$ 0,01
Situação: Homologado

Adjudicado para: GOVPRINT SOLUCOES GRAFICAS E EDITORA EIRELI **, pelo melhor lance de** R$ 2,6000 **e a quantidade de** 200 **Unidade** .

Eventos do Item

Evento	Data	Nome	Observações
Adjudicado	24/07/2020 09:56:32	-	Adjudicação em grupo da proposta. Fornecedor: GOVPRINT SOLUCOES GRAFICAS E EDITORA EIRELI, CNPJ/CPF: 22.924.085/0001-37, Melhor lance: R$ 2,6000
Homologado	27/07/2020 17:36:47	HELTON FERNANDES DE ANDRADE	

Item: 4
Descrição: Confecção Impressão Tampográfica
Descrição Complementar: CONFECÇÃO DE FICHA MÉDICA, 1 VIA, FRENTE E VERSO, MEDINDO 21 X 29,7 CM, 1 X 1, TINTA 1 COR EM SULFITE OFF-SET FSC 180 G. ARTE FINAL INCLUSA, CTP INCLUSO, COM OS DIZERES A SEREM ESCRITOS CONFORME PROVA ANEXA

Tratamento Diferenciado: Tipo I - Participação Exclusiva de ME/EPP
Aplicabilidade Decreto 7174: Não
Aplicabilidade Margem de Preferência: Não
Quantidade: 1.000
Unidade de fornecimento: Unidade
Valor Estimado: R$ 0,7300
Intervalo Mínimo entre Lances: R$ 0,01
Situação: Homologado

Adjudicado para: GOVPRINT SOLUCOES GRAFICAS E EDITORA EIRELI **, pelo melhor lance de** R$ 0,2000 **e a quantidade de** 1.000 **Unidade** .

Eventos do Item

Evento	Data	Nome	Observações
Adjudicado	24/07/2020 09:56:32	-	Adjudicação em grupo da proposta. Fornecedor: GOVPRINT SOLUCOES GRAFICAS E EDITORA EIRELI, CNPJ/CPF: 22.924.085/0001-37, Melhor lance: R$ 0,2000
Homologado	27/07/2020 17:36:54	HELTON FERNANDES DE ANDRADE	

Item: 5
Descrição: Confecção Impressão Tampográfica
Descrição Complementar: CONFECÇÃO DE DOCUMENTO DE COMPROVAÇÃO DE DESPESAS MÉDICAS, 1 VIA, MEDINDO 21 X 21,8 CM, 1 X 1 COR, TINTA 1 COR EM SULFITE OFF-SET FSC 56 G E 1 VIA, MEDINDO 21 X 21 CM, 1 X 1 COR, TINTA 1 COR EM JORNAL 49 G, ARTE FINAL INCLUSA, CTP INCLUSO, BLOCO 50 FLS COLADOS COM OS DIZERES A SEREM ESCRITOS CONFORME PROVA ANEXA BLOCO DE 50 FLS
Tratamento Diferenciado: Tipo I - Participação Exclusiva de ME/EPP
Aplicabilidade Decreto 7174: Não
Aplicabilidade Margem de Preferência: Não
Quantidade: 600
Unidade de fornecimento: Unidade
Valor Estimado: R$ 8,2900
Intervalo Mínimo entre Lances: R$ 0,01
Situação: Homologado

Adjudicado para: GOVPRINT SOLUCOES GRAFICAS E EDITORA EIRELI **, pelo melhor lance de** R$ 2,3000 **e a quantidade de** 600 **Unidade** .

Eventos do Item

Evento	Data	Nome	Observações
Adjudicado	24/07/2020 09:56:32	-	Adjudicação em grupo da proposta. Fornecedor: GOVPRINT SOLUCOES GRAFICAS E EDITORA EIRELI, CNPJ/CPF: 22.924.085/0001-37, Melhor lance: R$ 2,3000
Homologado	27/07/2020 17:37:01	HELTON FERNANDES DE ANDRADE	

Item: 6
Descrição: Confecção Impressão Tampográfica
Descrição Complementar: CONFECÇÃO DE FICHA MILITAR ODONTOLÓGICA, NA COR BRANCA MEDINDO 20,5X24,8 CM, 1 X 0, TINTA 1 COR EM SULFITE OFF-SET FSC 75 G, ARTE FINAL INCLUSA, CTP INCLUSO, BLOCOS COLADOS 50 X1, COM OS DIZERES A SEREM ESCRITOS CONFORME PROVA ANEXA
Tratamento Diferenciado: Tipo I - Participação Exclusiva de ME/EPP
Aplicabilidade Decreto 7174: Não
Aplicabilidade Margem de Preferência: Não
Quantidade: 2.000
Unidade de fornecimento: Unidade
Valor Estimado: R$ 3,8800
Intervalo Mínimo entre Lances: R$ 0,01
Situação: Homologado

Adjudicado para: ANTONIO RIBEIRO DE BARROS 17717485672 **, pelo melhor lance de** R$ 0,2300 **e a quantidade de** 2.000 **Unidade** .

Eventos do Item

Evento	Data	Nome	Observações
Adjudicado	24/07/2020 09:56:32	-	Adjudicação em grupo da proposta. Fornecedor: ANTONIO RIBEIRO DE BARROS 17717485672, CNPJ/CPF: 37.069.170/0001-32, Melhor lance: R$ 0,2300
Homologado	27/07/2020 17:37:10	HELTON FERNANDES DE ANDRADE	

Item: 7
Descrição: Confecção Impressão Tampográfica
Descrição Complementar: CONFECÇÃO DE FICHA DE PRATELEIRA, NA COR AMARELA MEDINDO 14X21,5 CM, 1 X 0, TINTA 1 COR EM SULFITE OFF-SET FSC 75 G, ARTE FINAL INCLUSA, CTP INCLUSO, BLOCOS COLADOS 50 X1, COM OS DIZERES A SEREM ESCRITOS CONFORME PROVA ANEXA
Tratamento Diferenciado: Tipo I - Participação Exclusiva de ME/EPP
Aplicabilidade Decreto 7174: Não
Aplicabilidade Margem de Preferência: Não
Quantidade: 5.000
Unidade de fornecimento: Unidade
Valor Estimado: R$ 2,5400
Intervalo Mínimo entre Lances: R$ 0,01
Situação: Homologado

Adjudicado para: IMPRESSOART EDITORA GRAFICA LTDA **, pelo melhor lance de** R$ 0,9900 **e a quantidade de** 5.000 **Unidade** .

Eventos do Item

Evento	Data	Nome	Observações
Adjudicado	24/07/2020 09:56:32	-	Adjudicação em grupo da proposta. Fornecedor: IMPRESSOART EDITORA GRAFICA LTDA, CNPJ/CPF: 13.704.494/0001-37, Melhor lance: R$ 0,9900
Homologado	27/07/2020 17:37:17	HELTON FERNANDES DE ANDRADE	

Item: 8
Descrição: Confecção Impressão Tampográfica
Descrição Complementar: CONFECÇÃO DE CARTÃO BRANCO COM BORDAS AZUIS 1 VIA, MEDINDO 12 X 19 CM, 4 X 0 CORES, ESCALA EUROPA EM SULFITE OFF-SET FSC 120 G, ARTE FINAL INCLUSA, CTP INCLUSO, COM OS DIZERES A SEREM ESCRITOS EM COR PRETA CONFORME PROVA ANEXA
Tratamento Diferenciado: Tipo I - Participação Exclusiva de ME/EPP
Aplicabilidade Decreto 7174: Não
Aplicabilidade Margem de Preferência: Não
Quantidade: 1.000
Unidade de fornecimento: Unidade
Valor Estimado: R$ 0,6700
Intervalo Mínimo entre Lances: R$ 0,01

Situação: Homologado

Adjudicado para: GOVPRINT SOLUCOES GRAFICAS E EDITORA EIRELI **, pelo melhor lance de** R$ 0,2000 **e a quantidade de** 1.000 **Unidade** .

Eventos do Item

Evento	Data	Nome	Observações
Adjudicado	24/07/2020 09:56:32	-	Adjudicação em grupo da proposta. Fornecedor: GOVPRINT SOLUCOES GRAFICAS E EDITORA EIRELI, CNPJ/CPF: 22.924.085/0001-37, Melhor lance: R$ 0,2000
Homologado	27/07/2020 17:37:23	HELTON FERNANDES DE ANDRADE	

Item: 9

Descrição: Confecção Impressão Tampográfica
Descrição Complementar: CONFECÇÃO DE CONVITES EM RELEVO SECO (CLICHÊ), ESTAMPADO O BRASÃO DE 82 ANOS A SER FORNECIDO PELA UNIDADE. DEVERÁ MEDIR 15 CM X 21 CM, 1 X 0 COR, TINTA 01 COR EM ASPEN 250 G, INCLUSO NO VALOR DO CONVITE, 2.000 TICKETS MEDINDO 4 CM X 6 CM, 1 X 0 COR, TINTA 01 COR EM ASPEN 250 G, EM CORTE ESPECIAL ARTE FINAL INCLUSA, CTP INCLUSO, COM OS DIZERES A SEREM INFIRMADOS PELA SEÇÃO DE COMUNICAÇÃO SOCIAL DO BATALHÃO. (OBS: MOLDURA (VINCO) E CLICHÊ (EXISTENTE) + 2.000 TICKETS.
Tratamento Diferenciado: Tipo I - Participação Exclusiva de ME/EPP
Aplicabilidade Decreto 7174: Não
Aplicabilidade Margem de Preferência: Não
Quantidade: 500
Unidade de fornecimento: Unidade
Valor Estimado: R$ 5,3200
Intervalo Mínimo entre Lances: R$ 0,01
Situação: Homologado

Adjudicado para: AYER FELIPE DE FARIA NETO **, pelo melhor lance de** R$ 2,1800 **e a quantidade de** 500 **Unidade** .

Eventos do Item

Evento	Data	Nome	Observações
Adjudicado	24/07/2020 09:56:32	-	Adjudicação em grupo da proposta. Fornecedor: AYER FELIPE DE FARIA NETO, CNPJ/CPF: 21.183.741/0001-25, Melhor lance: R$ 2,1800
Homologado	27/07/2020 17:37:32	HELTON FERNANDES DE ANDRADE	

Item: 10

Descrição: Confecção Impressão Tampográfica
Descrição Complementar: CONFECÇÃO DE ENVELOPE MONTADO 15, 5 CM X 21,5 CM, COUCHÊ, MEDINDO 25 CM X 37,5 CM, SEM IMPRESÃO EM COUCHE L2 BRILHO FSC 250 G, COLAGEM E CORTE ESPECIAL. (OBS: FACA EXISTENTE)
Tratamento Diferenciado: Tipo I - Participação Exclusiva de ME/EPP
Aplicabilidade Decreto 7174: Não
Aplicabilidade Margem de Preferência: Não
Quantidade: 500
Unidade de fornecimento: Unidade
Valor Estimado: R$ 1,3200
Intervalo Mínimo entre Lances: R$ 0,01
Situação: Homologado

Adjudicado para: AYER FELIPE DE FARIA NETO **, pelo melhor lance de** R$ 0,9200 **e a quantidade de** 500 **Unidade** .

Eventos do Item

Evento	Data	Nome	Observações
Adjudicado	24/07/2020 09:56:32	-	Adjudicação em grupo da proposta. Fornecedor: AYER FELIPE DE FARIA NETO, CNPJ/CPF: 21.183.741/0001-25, Melhor lance: R$ 0,9200
Homologado	27/07/2020 17:37:42	HELTON FERNANDES DE ANDRADE	

Item: 11

Descrição: Confecção Impressão Tampográfica
Descrição Complementar: CONFECÇÃO DE CERTIFICADOS DIPLOMA, MEDINDO 21,0 CM X 29,7 CM, 4 X 0 CORES, ESCALA EUROPA EM COUCHE L2 FOSCO FSC 170 G, CTP RYOB. PROVA INCLUSA
Tratamento Diferenciado: Tipo I - Participação Exclusiva de ME/EPP
Aplicabilidade Decreto 7174: Não
Aplicabilidade Margem de Preferência: Não
Quantidade: 500
Unidade de fornecimento: Unidade
Valor Estimado: R$ 1,4000
Intervalo Mínimo entre Lances: R$ 0,01
Situação: Homologado

Adjudicado para: GOVPRINT SOLUCOES GRAFICAS E EDITORA EIRELI **, pelo melhor lance de** R$ 0,5000 **e a quantidade de** 500 **Unidade** .

Eventos do Item

Evento	Data	Nome	Observações
Adjudicado	24/07/2020 09:56:33	-	Adjudicação em grupo da proposta. Fornecedor: GOVPRINT SOLUCOES GRAFICAS E EDITORA EIRELI, CNPJ/CPF: 22.924.085/0001-37, Melhor lance: R$ 0,5000
Homologado	27/07/2020 17:37:52	HELTON FERNANDES DE ANDRADE	

Item: 12

Descrição: Confecção Impressão Tampográfica
Descrição Complementar: CONFECÇÃO DE IMPRESSOS, ELOGIOS, A4, COUCHE 170 GR, MEDINDO 21,00 CMX 29,7 CM, 4 X 0 CORES, ESCALA EUROPA EM COUCHE L2 FOSCO FSC 170 G, CTP INCLUSO. PROVA INCLUSA
Tratamento Diferenciado: Tipo I - Participação Exclusiva de ME/EPP
Aplicabilidade Decreto 7174: Não
Aplicabilidade Margem de Preferência: Não
Quantidade: 500
Unidade de fornecimento: Unidade
Valor Estimado: R$ 1,3900
Intervalo Mínimo entre Lances: R$ 0,01
Situação: Homologado

Adjudicado para: GOVPRINT SOLUCOES GRAFICAS E EDITORA EIRELI **, pelo melhor lance de** R$ 0,5700 **e a quantidade de** 500 **Unidade** .

Eventos do Item

Evento	Data	Nome	Observações
Adjudicado	24/07/2020 09:56:33	-	Adjudicação em grupo da proposta. Fornecedor: GOVPRINT SOLUCOES GRAFICAS E EDITORA EIRELI, CNPJ/CPF: 22.924.085/0001-37, Melhor lance: R$ 0,5700
Homologado	27/07/2020 17:38:00	HELTON FERNANDES DE ANDRADE	

Item: 13

Descrição: Confecção Impressão Tampográfica
Descrição Complementar: CONFECÇÃO DE BLOCO 2º BFV 100 x 1, PERSONALIZADO, CAPA 14 CM x 41 CM, 4 X 0 CORES, ESCALA EUROPA EM TRIPLEX 300 G, BOPP BRILHO E COLAGEM, ARTE FINAL INCLUSA, CTP INCLUSO. MIOLO 1 VIA 14 CM X 20 CM, 4 X 0 COIRES. ESCALA EUROPA EM SULFITE OFF SET FSC 75 G,PICOTADO E GRAMPEADO. BLOCO ALUSIVO A CHEGADA DO 2º BFV EM ARAGUARI. BLOCODE 100 FLS
Tratamento Diferenciado: Tipo I - Participação Exclusiva de ME/EPP
Aplicabilidade Decreto 7174: Não
Aplicabilidade Margem de Preferência: Não
Quantidade: 300
Unidade de fornecimento: Unidade
Valor Estimado: R$ 12,4600
Intervalo Mínimo entre Lances: R$ 0,01
Situação: Homologado

Adjudicado para: GRAFICA E EDITORA MUNDO LTDA **, pelo melhor lance de** R$ 3,8900 **e a quantidade de** 300 **Unidade** .

Eventos do Item

Evento	Data	Nome	Observações
Adjudicado	24/07/2020 09:56:33	-	Adjudicação em grupo da proposta. Fornecedor: GRAFICA E EDITORA MUNDO LTDA, CNPJ/CPF: 28.419.352/0001-03, Melhor lance: R$ 3,8900
Homologado	27/07/2020 17:38:08	HELTON FERNANDES DE ANDRADE	

Item: 14

Descrição: Confecção / Instalação Etiqueta Personalizada - Adesivo
Descrição Complementar: CONFECÇÃO DE ADESIVO CENTRO DE INSTRUÇÃO DE ENGENHARIA, MEDINDO 4 CM X 4 CM, 4 X 0 CORES, ESCALA EUROPA EM ADESIVO BRILHO COLA ACRÍLICA 190 G, ARTE FINAL INCLUSA, CTP INCLUSO, CORTE ESPECIAL. PROVA ANEXA.(OBS: FACA INCLUSA)
Tratamento Diferenciado: Tipo I - Participação Exclusiva de ME/EPP
Aplicabilidade Decreto 7174: Não
Aplicabilidade Margem de Preferência: Não
Quantidade: 1.000
Unidade de fornecimento: Unidade
Valor Estimado: R$ 0,3700
Intervalo Mínimo entre Lances: R$ 0,01
Situação: Homologado

Adjudicado para: GRAFICA IGUACU LTDA **, pelo melhor lance de** R$ 0,0900 **e a quantidade de** 1.000 **Unidade** .

Eventos do Item

Evento	Data	Nome	Observações
Adjudicado	24/07/2020 09:56:33	-	Adjudicação em grupo da proposta. Fornecedor: GRAFICA IGUACU LTDA, CNPJ/CPF: 20.949.657/0001-07, Melhor lance: R$ 0,0900
Homologado	27/07/2020 17:38:16	HELTON FERNANDES DE ANDRADE	

Item: 15

Descrição: Confecção / Instalação Etiqueta Personalizada - Adesivo
Descrição Complementar: CONFECÇÃO DE ADESIVO CENTRO DE INSTRUÇÃO DE ENGENHARIA, MEDINDO 8,6 CM X 8,6 CM, 4 X 0 CORES, ESCALA EUROPA EM ADESIVO BRILHO COLA ACRÍLICA 190 G, ARTE FINAL INCLUSA, CTP INCLUSO, CORTE ESPECIAL. PROVA ANEXA. (OBS: FACA INCLUSA)
Tratamento Diferenciado: Tipo I - Participação Exclusiva de ME/EPP
Aplicabilidade Decreto 7174: Não
Aplicabilidade Margem de Preferência: Não
Quantidade: 1.000
Unidade de fornecimento: Unidade
Valor Estimado: R$ 1,2600
Intervalo Mínimo entre Lances: R$ 0,01
Situação: Homologado

Adjudicado para: GRAFICA IGUACU LTDA **, pelo melhor lance de** R$ 0,2500 **e a quantidade de** 1.000 **Unidade** .

Eventos do Item

Evento	Data	Nome	Observações
Adjudicado	24/07/2020 09:56:33	-	Adjudicação em grupo da proposta. Fornecedor: GRAFICA IGUACU LTDA, CNPJ/CPF: 20.949.657/0001-07, Melhor lance: R$ 0,2500
Homologado	27/07/2020 17:38:29	HELTON FERNANDES DE ANDRADE	

Item: 16

Descrição: Confecção Impressão Tampográfica
Descrição Complementar: CONFECÇÃO DE AGENDA PERSONALIZADA 14 CM X 21 CM, COM 376 FOLHAS (752 PÁGINAS) CAPA/CONTRA: 34 CM X 45 CM, 4 X 0 CORES, ESCALA EUROPA EM COUCHE L2 BRILHO FSC 170 G, ARTE FINAL INCLUSA, CTP INCLUSO. PÁGINA INICIAL + CONTA: 12 FOLHAS, 14 X 21 CM, 1 X 1 COR EM SULFITE OFF-SET FSC 75 G. ARTE FINAL INCLUSA. ANOTAÇÕES DIÁRIAS: 376 FOLHAS, 14 X21 CM. 1 X 1 COR, TINTA 01 COR EM SULFITE OFF-SET FSC INCLUSO. LOMBADA: 39 MM, COM WHIRE (CAPA/CONTRA), ACOPLAMENTO, CAPA DURA 2 MM (CAPA/CONTRA), VERNIZ UV LOCALIZADO = 1 LADO (S) = 50% DE OCUPAÇÃO (CAPA/CONTRA), LAMINAÇÃO BOPP FOSCO = 1 LADO (S), (CAPA/CONTRA). OBS: 376 FOLHAS, PÁGINAS PERMANENTES (IGUAIS).
Tratamento Diferenciado: Tipo I - Participação Exclusiva de ME/EPP
Aplicabilidade Decreto 7174: Não
Aplicabilidade Margem de Preferência: Não
Quantidade: 150
Unidade de fornecimento: Unidade
Valor Estimado: R$ 74,6100
Intervalo Mínimo entre Lances: R$ 0,01
Situação: Homologado

Adjudicado para: GRAFICA E EDITORA MUNDO LTDA **, pelo melhor lance de** R$ 29,1500 **e a quantidade de** 150 **Unidade** .

Eventos do Item

Evento	Data	Nome	Observações

Adjudicado	24/07/2020 09:56:33	-	Adjudicação em grupo da proposta. Fornecedor: GRAFICA E EDITORA MUNDO LTDA, CNPJ/CPF: 28.419.352/0001-03, Melhor lance: R$ 29,1500
Homologado	27/07/2020 17:38:38	HELTON FERNANDES DE ANDRADE	

Item: 17

Descrição: Confecção Impressão Tampográfica
Descrição Complementar: CONFECÇÃO DE BLOCO CI ENG 100 x 1, PERSONALIZADO, CAPA 14 CM x 41 CM, 4 X 0 CORES, ESCALA EUROPA EM TRIPLEX 300 G, BOPP BRILHO E COLAGEM, ARTE FINAL INCLUSA, CTP INCLUSO. MIOLO 1 VIA 14 CM X 20 CM, 4 X 0 CORES. ESCALA EUROPA EM SULFITE OFF SET FSC 75 G, PICOTADO E GRAMPEADO BLOCO DE 100 FL
Tratamento Diferenciado: Tipo I - Participação Exclusiva de ME/EPP
Aplicabilidade Decreto 7174: Não
Aplicabilidade Margem de Preferência: Não
Quantidade: 1.000
Valor Estimado: R$ 18,2800
Situação: Homologado
Unidade de fornecimento: Unidade
Intervalo Mínimo entre Lances: R$ 0,01

Adjudicado para: IMPRESSOART EDITORA GRAFICA LTDA **, pelo melhor lance de** R$ 4,7900 **e a quantidade de** 1.000 **Unidade** .

Eventos do Item

Evento	Data	Nome	Observações
Adjudicado	24/07/2020 09:56:33	-	Adjudicação em grupo da proposta. Fornecedor: IMPRESSOART EDITORA GRAFICA LTDA, CNPJ/CPF: 13.704.494/0001-37, Melhor lance: R$ 4,7900
Homologado	27/07/2020 17:38:46	HELTON FERNANDES DE ANDRADE	

Item: 18

Descrição: Confecção Impressão Tampográfica
Descrição Complementar: CONFECÇÃO DE FOLDER CIENG MEDINDO 30 CM X 60 CM, 4 X 4 CORES, ESCALA EUROPA EM COUCHE FOSCO 250 G, VINCO E DOBRA BOPP FOSCO = 2 LADOS, ARTE FINAL INCLUSA, CTP INCLUSO
Tratamento Diferenciado: Tipo I - Participação Exclusiva de ME/EPP
Aplicabilidade Decreto 7174: Não
Aplicabilidade Margem de Preferência: Não
Quantidade: 300
Valor Estimado: R$ 13,5300
Situação: Homologado
Unidade de fornecimento: Unidade
Intervalo Mínimo entre Lances: R$ 0,01

Adjudicado para: ROGER ANDRE BRAUN **, pelo melhor lance de** R$ 3,6900 **e a quantidade de** 300 **Unidade** .

Eventos do Item

Evento	Data	Nome	Observações
Adjudicado	24/07/2020 09:56:33	-	Adjudicação em grupo da proposta. Fornecedor: ROGER ANDRE BRAUN, CNPJ/CPF: 29.253.577/0001-97, Melhor lance: R$ 3,6900
Homologado	27/07/2020 17:38:53	HELTON FERNANDES DE ANDRADE	

Item: 19

Descrição: Publicação, Impressão de Jornal / Revista / Livro
Descrição Complementar: CONFECÇÃO DE REVISTA PERSONALIZADA COM 50 PÁGINAS 21 CM X 30,5 CM, CAPA E CONTRACAPA MEDINDO 30,5 CM X 42,2 CM, 4 X 4 CORES, ESCALA EUROPA EM COUCHÊ L2 FOSCO, FSC 250G, ARTE FINAL INCLUSA E CTP INCLUSO. MIOLO COM 50 PÁGINAS MEDINDO 21 CM X 30,5 CM, EM 4 CORES, ESCALA EUROPA EM COUCHÊ L2 BRILHO FSC 90 G, CTP INCLUSO. DOBRADO (CAPA/CONTRA), GRAMPEADO = 2 GRAMPOS (CAPA/CONTRA), DOBRADO (MIOLO), VERNIZ UV, TOTAL = 1 LADO, CAPA/CONTRA, VINCO (CAPA/CONTRA) COM ACABAMENTO CANOADO COM 02 GRAMPOS.
Tratamento Diferenciado: Tipo I - Participação Exclusiva de ME/EPP
Aplicabilidade Decreto 7174: Não
Aplicabilidade Margem de Preferência: Não
Quantidade: 300
Valor Estimado: R$ 76,9300
Situação: Homologado
Unidade de fornecimento: Unidade
Intervalo Mínimo entre Lances: R$ 0,01

Adjudicado para: AYER FELIPE DE FARIA NETO **, pelo melhor lance de** R$ 10,8000 **e a quantidade de** 300 **Unidade** .

Eventos do Item

Evento	Data	Nome	Observações
Adjudicado	24/07/2020 09:56:33	-	Adjudicação em grupo da proposta. Fornecedor: AYER FELIPE DE FARIA NETO, CNPJ/CPF: 21.183.741/0001-25, Melhor lance: R$ 10,8000
Homologado	27/07/2020 17:39:07	HELTON FERNANDES DE ANDRADE	

Item: 20

Descrição: Confecção Impressão Tampográfica
Descrição Complementar: CONFECÇÃO DE CALENDÁRIO DE MESA PERSONALIZADO COM CAPA E CONTRACAPA, BASE MAIS 12 FOLHAS 4 X 4 CORES, BASE 20,5 CM X 41,5 CM, 4 X 0 CORES, ESCALA EUROPA E VERNIZ OFF SET, FRENTE EM CARTÃO TRIPLEX FSC CRÉDITO MIS 350 G, ARTE FINAL INCLUSA, CTP INCLUSO. MIOLO COM 12 FOLHAS, 15,0 X 20,5 CM, 4 X 4 CORES, ESCALA EUROPA EM COUCHÊ L2 FOSCO, FSC 115 G, PROVA INCLUSA, CTP INCLUSO, VINCO (BASE) = 3 PARALELAS (BASE), COM WHIRE-O (BASE), COM WIRE-O BRANCO
Tratamento Diferenciado: Tipo I - Participação Exclusiva de ME/EPP
Aplicabilidade Decreto 7174: Não
Aplicabilidade Margem de Preferência: Não
Quantidade: 300
Valor Estimado: R$ 25,4200
Situação: Homologado
Unidade de fornecimento: Unidade
Intervalo Mínimo entre Lances: R$ 0,01

Adjudicado para: GOVPRINT SOLUCOES GRAFICAS E EDITORA EIRELI **, pelo melhor lance de** R$ 6,9000 **e a quantidade de** 300 **Unidade** .

Eventos do Item

Evento	Data	Nome	Observações
Adjudicado	24/07/2020 09:56:33	-	Adjudicação em grupo da proposta. Fornecedor: GOVPRINT SOLUCOES GRAFICAS E EDITORA EIRELI, CNPJ/CPF: 22.924.085/0001-37, Melhor lance: R$ 6,9000

Homologado	27/07/2020 17:39:16	HELTON FERNANDES DE ANDRADE

Qtde Total de Registros: 34 Página: 1 de 2

Atenção: Clique em "Imprimir o Relatório" para visualizar a versão deste Termo para impressão.

Próxima Página | Ir para Página

Voltar

Tribunal de Justiça do Estado de Tocantins

Termo de Homologação do Pregão Eletrônico

Nº 00033/2020 (SRP)

Às 16:51 horas do dia 21 de agosto de 2020, após constatada a regularidade dos atos procedimentais, a autoridade competente, Sr. HELVECIO DE BRITO MAIA NETO, HOMOLOGA a adjudicação referente ao Processo nº 20.0.000000742-1, Pregão nº 00033/2020.

Resultado da Homologação

Item: 1
Descrição: Confecção Materiais Propaganda
Descrição Complementar: Confecção materiais propaganda
Tratamento Diferenciado: Tipo I - Participação Exclusiva de ME/EPP
Aplicabilidade Decreto 7174: Não
Aplicabilidade Margem de Preferência: Não
Quantidade: 850
Valor Estimado: R$ 72,6900
Situação: Homologado
Unidade de fornecimento: Unidade
Intervalo Mínimo entre Lances: 1,00 %

Adjudicado para: JOSE ESPEDITO DIAS MENESES 50939734168 **, pelo melhor lance de** R$ 21,7800 **e a quantidade de** 850 **Unidade** .

Eventos do Item

Evento	Data	Nome	Observações
Adjudicado	05/08/2020 17:17:34	-	Adjudicação em grupo da proposta. Fornecedor: JOSE ESPEDITO DIAS MENESES 50939734168, CNPJ/CPF: 22.646.351/0001-07, Melhor lance: R$ 21,7800
Homologado	21/08/2020 16:51:20	HELVECIO DE BRITO MAIA NETO	

Item: 2
Descrição: IMPRESSO ADESIVO DE USO GERAL
Descrição Complementar: Impresso adesivo de uso geral, impresso adesivo de uso geral
Tratamento Diferenciado: Tipo I - Participação Exclusiva de ME/EPP
Aplicabilidade Decreto 7174: Não
Aplicabilidade Margem de Preferência: Não
Quantidade: 450
Valor Estimado: R$ 64,9600
Situação: Homologado
Unidade de fornecimento: Metro quadrado
Intervalo Mínimo entre Lances: 1,00 %

Adjudicado para: JOSE ESPEDITO DIAS MENESES 50939734168 **, pelo melhor lance de** R$ 21,7800 **e a quantidade de** 450 **Metro quadrado** .

Eventos do Item

Evento	Data	Nome	Observações
Adjudicado	05/08/2020 17:17:35	-	Adjudicação em grupo da proposta. Fornecedor: JOSE ESPEDITO DIAS MENESES 50939734168, CNPJ/CPF: 22.646.351/0001-07, Melhor lance: R$ 21,7800
Homologado	21/08/2020 16:51:27	HELVECIO DE BRITO MAIA NETO	

Item: 3
Descrição: IMPRESSO ADESIVO DE USO GERAL
Descrição Complementar: Impresso adesivo de uso geral, impresso adesivo de uso geral
Tratamento Diferenciado: Tipo I - Participação Exclusiva de ME/EPP
Aplicabilidade Decreto 7174: Não
Aplicabilidade Margem de Preferência: Não
Quantidade: 84.000
Valor Estimado: R$ 0,1400
Situação: Homologado
Unidade de fornecimento: Unidade
Intervalo Mínimo entre Lances: 1,00 %

Adjudicado para: W&A SOLUCOES TECNOLOGICAS LTDA **, pelo melhor lance de** R$ 0,0500 **e a quantidade de** 84.000 **Unidade** .

Eventos do Item

Evento	Data	Nome	Observações
Adjudicado	05/08/2020 17:17:35	-	Adjudicação em grupo da proposta. Fornecedor: W&A SOLUCOES TECNOLOGICAS LTDA, CNPJ/CPF: 13.608.696/0001-85, Melhor lance: R$ 0,0500
Homologado	21/08/2020 16:51:38	HELVECIO DE BRITO MAIA NETO	

Item: 4
Descrição: PEDESTAL BANNER
Descrição Complementar: PEDESTAL BANNER, MATERIAL ESTRUTURA AÇO, ACABAMENTO SUPERFICIAL PINTURA ELETROSTÁTICA, ALTURA MÁXIMA 2,50 M, CARACTERÍSTICAS ADICIONAIS TRIPÉ COM BASEARTICULADA E REGULAGEM DE ALTURA, COR PRETA
Tratamento Diferenciado: Tipo I - Participação Exclusiva de ME/EPP
Aplicabilidade Decreto 7174: Não
Aplicabilidade Margem de Preferência: Não
Quantidade: 25
Valor Estimado: R$ 190,1600
Situação: Homologado
Unidade de fornecimento: Unidade
Intervalo Mínimo entre Lances: 1,00 %

Adjudicado para: GRAFICA E EDITORA CAPITAL LTDA **, pelo melhor lance de** R$ 80,0000 **e a quantidade de** 25 **Unidade** .

Eventos do Item

Evento	Data	Nome	Observações
Adjudicado	05/08/2020 17:17:35	-	Adjudicação em grupo da proposta. Fornecedor: GRAFICA E EDITORA CAPITAL LTDA, CNPJ/CPF: 03.444.658/0001-80, Melhor lance: R$ 80,0000
Homologado	21/08/2020 16:51:48	HELVECIO DE BRITO MAIA NETO	

Item: 5

Descrição: PLACA ACRÍLICA
Descrição Complementar: PLACA ACRÍLICA, MATERIAL ACRÍLICO CRISTAL, COMPRIMENTO 40 CM, LARGURA 30 CM, ESPESSURA 4 MM, CARACTERÍSTICAS ADICIONAIS DUPLA, COM MOLDURA EM ALUMÍNIO, APLICAÇÃO IDENTIFICAÇÃO
Tratamento Diferenciado: Tipo I - Participação Exclusiva de ME/EPP
Aplicabilidade Decreto 7174: Não
Aplicabilidade Margem de Preferência: Não
Quantidade: 100
Valor Estimado: R$ 629,5000
Situação: Homologado
Unidade de fornecimento: Metro quadrado
Intervalo Mínimo entre Lances: 1,00 %

Adjudicado para: JOSE ESPEDITO DIAS MENESES 50939734168 **, pelo melhor lance de** R$ 230,0000 **e a quantidade de** 100 **Metro quadrado** .

Eventos do Item

Evento	Data	Nome	Observações
Adjudicado	05/08/2020 17:17:35	-	Adjudicação em grupo da proposta. Fornecedor: JOSE ESPEDITO DIAS MENESES 50939734168, CNPJ/CPF: 22.646.351/0001-07, Melhor lance: R$ 230,0000
Homologado	21/08/2020 16:51:56	HELVECIO DE BRITO MAIA NETO	

Item: 6

Descrição: PASTA EVENTOS
Descrição Complementar: PASTA EVENTOS, MATERIAL PAPEL KRAFT, ALTURA 34 CM, CARACTERÍSTICAS ADICIONAIS PORTA-BLOCO, BOLSO INTERNO TIPO CANGURU,FECHAMENT O, TIPO IMPRESSÃO 3/0 CORES,GRAMATURA 420 G/M2, COR PARDA, ESPESSURA 0,50 MM, LARGURA 48,50 CM, APLICAÇÃO EVENTOS/CURSOS
Tratamento Diferenciado: Tipo I - Participação Exclusiva de ME/EPP
Aplicabilidade Decreto 7174: Não
Aplicabilidade Margem de Preferência: Não
Quantidade: 8.000
Valor Estimado: R$ 2,8100
Situação: Homologado
Unidade de fornecimento: Unidade
Intervalo Mínimo entre Lances: 1,00 %

Adjudicado para: GRAFICA E EDITORA CAPITAL LTDA **, pelo melhor lance de** R$ 0,5900 **e a quantidade de** 8.000 **Unidade** .

Eventos do Item

Evento	Data	Nome	Observações
Adjudicado	05/08/2020 17:17:36	-	Adjudicação em grupo da proposta. Fornecedor: GRAFICA E EDITORA CAPITAL LTDA, CNPJ/CPF: 03.444.658/0001-80, Melhor lance: R$ 0,5900
Homologado	21/08/2020 16:52:06	HELVECIO DE BRITO MAIA NETO	

Item: 7

Descrição: IMPRESSO PADRONIZADO
Descrição Complementar: IMPRESSO PADRONIZADO, MATERIAL PAPEL COUCHÊ BRILHO, TIPO FOLDER, GRAMATURA 170G/M2, COMPRIMENTO 150 MM, LARGURA 140 MM, COR 4/4, APLICAÇÃO 1 MATERIAL GRÁFICO PARA DIVULGAÇÃO
Tratamento Diferenciado: Tipo I - Participação Exclusiva de ME/EPP
Aplicabilidade Decreto 7174: Não
Aplicabilidade Margem de Preferência: Não
Quantidade: 4.000
Valor Estimado: R$ 1,8000
Situação: Homologado
Unidade de fornecimento: Unidade
Intervalo Mínimo entre Lances: 1,00 %

Adjudicado para: GRAFICA E EDITORA CAPITAL LTDA **, pelo melhor lance de** R$ 0,5700 **e a quantidade de** 4.000 **Unidade** .

Eventos do Item

Evento	Data	Nome	Observações
Adjudicado	05/08/2020 17:17:36	-	Adjudicação em grupo da proposta. Fornecedor: GRAFICA E EDITORA CAPITAL LTDA, CNPJ/CPF: 03.444.658/0001-80, Melhor lance: R$ 0,5700
Homologado	21/08/2020 16:52:15	HELVECIO DE BRITO MAIA NETO	

Item: 8

Descrição: IMPRESSO PADRONIZADO
Descrição Complementar: IMPRESSO PADRONIZADO, MATERIAL PAPEL COUCHÊ, TIPO CARTILHA, GRAMATURA 150 G/ M2, COMPRIMENTO 297 MM, LARGURA 210 MM, COR 4/4, CARACTERÍSTICAS ADICIONAIS CONFORME MODELO DO ÓRGÃO, APLICAÇÃO DIVULGAÇÃO INSTITUCIONAL, QUANTIDADE PÁGINAS 24
Tratamento Diferenciado: Tipo I - Participação Exclusiva de ME/EPP
Aplicabilidade Decreto 7174: Não
Aplicabilidade Margem de Preferência: Não
Quantidade: 8.000
Valor Estimado: R$ 5,9500
Situação: Homologado
Unidade de fornecimento: Unidade
Intervalo Mínimo entre Lances: 1,00 %

Adjudicado para: GRAFICA E EDITORA CAPITAL LTDA **, pelo melhor lance de** R$ 1,4800 **e a quantidade de** 8.000 **Unidade** .

Eventos do Item

Evento	Data	Nome	Observações

Adjudicado	05/08/2020 17:17:36	-	Adjudicação em grupo da proposta. Fornecedor: GRAFICA E EDITORA CAPITAL LTDA, CNPJ/CPF: 03.444.658/0001-80, Melhor lance: R$ 1,4800
Homologado	21/08/2020 16:52:25	HELVECIO DE BRITO MAIA NETO	

Item: 9

Descrição: Gráfico - Confecção Selo / Convite / Impressos / CertificadoEnvelope
Descrição Complementar: Gráfico - confecção selo , convite , impressos , certificadoenvelope
Tratamento Diferenciado: Tipo I - Participação Exclusiva de ME/EPP
Aplicabilidade Decreto 7174: Não
Aplicabilidade Margem de Preferência: Não
Quantidade: 8.000
Unidade de fornecimento: Unidade
Valor Estimado: R$ 1,8800
Intervalo Mínimo entre Lances: 1,00 %
Situação: Homologado

Adjudicado para: GRAFICA E EDITORA CAPITAL LTDA **, pelo melhor lance de** R$ 0,2900 **e a quantidade de** 8.000 **Unidade** .

Eventos do Item

Evento	Data	Nome	Observações
Adjudicado	05/08/2020 17:17:36	-	Adjudicação em grupo da proposta. Fornecedor: GRAFICA E EDITORA CAPITAL LTDA, CNPJ/CPF: 03.444.658/0001-80, Melhor lance: R$ 0,2900
Homologado	21/08/2020 16:52:38	HELVECIO DE BRITO MAIA NETO	

Item: 10

Descrição: CARTAZ
Descrição Complementar: CARTAZ, MATERIAL PAPEL COUCHÊ LISO, GRAMATURA 115 G/M2, FORMATO ABERTO 420 X 297 MM, QUANTIDADE CORES IMPRESSÃO 4/0, TIPO ACABAMENTO CORTE SIMPLES
Tratamento Diferenciado: Tipo I - Participação Exclusiva de ME/EPP
Aplicabilidade Decreto 7174: Não
Aplicabilidade Margem de Preferência: Não
Quantidade: 2.500
Unidade de fornecimento: Unidade
Valor Estimado: R$ 9,0000
Intervalo Mínimo entre Lances: 1,00 %
Situação: Homologado

Adjudicado para: GRAFICA E EDITORA CAPITAL LTDA **, pelo melhor lance de** R$ 1,1800 **e a quantidade de** 2.500 **Unidade** .

Eventos do Item

Evento	Data	Nome	Observações
Adjudicado	05/08/2020 17:17:37	-	Adjudicação em grupo da proposta. Fornecedor: GRAFICA E EDITORA CAPITAL LTDA, CNPJ/CPF: 03.444.658/0001-80, Melhor lance: R$ 1,1800
Homologado	21/08/2020 16:52:47	HELVECIO DE BRITO MAIA NETO	

Item: 11

Descrição: BLOCO RASCUNHO
Descrição Complementar: Bloco rascunho, bloco para rascunho
Tratamento Diferenciado: Tipo I - Participação Exclusiva de ME/EPP
Aplicabilidade Decreto 7174: Não
Aplicabilidade Margem de Preferência: Não
Quantidade: 7.000
Unidade de fornecimento: Unidade
Valor Estimado: R$ 1,9800
Intervalo Mínimo entre Lances: 1,00 %
Situação: Homologado

Adjudicado para: GRAFICA E EDITORA CAPITAL LTDA **, pelo melhor lance de** R$ 0,6800 **e a quantidade de** 7.000 **Unidade** .

Eventos do Item

Evento	Data	Nome	Observações
Adjudicado	05/08/2020 17:17:37	-	Adjudicação em grupo da proposta. Fornecedor: GRAFICA E EDITORA CAPITAL LTDA, CNPJ/CPF: 03.444.658/0001-80, Melhor lance: R$ 0,6800
Homologado	21/08/2020 16:52:56	HELVECIO DE BRITO MAIA NETO	

Item: 12

Descrição: CARTÃO
Descrição Complementar: CARTÃO, MATERIAL PAPEL TELADO, GRAMATURA 180 G/M2, COMPRIMENTO 170 MM, LARGURA110 MM, CARACTERÍSTICAS ADICIONAIS COM ENVELOPE/RELEVO SECO NAS BORDAS
Tratamento Diferenciado: Tipo I - Participação Exclusiva de ME/EPP
Aplicabilidade Decreto 7174: Não
Aplicabilidade Margem de Preferência: Não
Quantidade: 2.000
Unidade de fornecimento: Unidade
Valor Estimado: R$ 2,3500
Intervalo Mínimo entre Lances: 1,00 %
Situação: Homologado

Adjudicado para: GRAFICA E EDITORA CAPITAL LTDA **, pelo melhor lance de** R$ 0,6300 **e a quantidade de** 2.000 **Unidade** .

Eventos do Item

Evento	Data	Nome	Observações
Adjudicado	05/08/2020 17:17:37	-	Adjudicação em grupo da proposta. Fornecedor: GRAFICA E EDITORA CAPITAL LTDA, CNPJ/CPF: 03.444.658/0001-80, Melhor lance: R$ 0,6300
Homologado	21/08/2020 16:53:06	HELVECIO DE BRITO MAIA NETO	

Item: 13

Descrição: CARTÃO VISITA

Descrição Complementar: Cartão visita, cartao de visita
Tratamento Diferenciado: Tipo I - Participação Exclusiva de ME/EPP
Aplicabilidade Decreto 7174: Não
Aplicabilidade Margem de Preferência: Não
Quantidade: 40
Valor Estimado: R$ 122,5000
Situação: Homologado
Unidade de fornecimento: Caixa
Intervalo Mínimo entre Lances: 1,00 %

Adjudicado para: GRAFICA E EDITORA CAPITAL LTDA **, pelo melhor lance de** R$ 111,0000 **e a quantidade de** 40 **Caixa** .

Eventos do Item

Evento	Data	Nome	Observações
Adjudicado	05/08/2020 17:17:37	-	Adjudicação em grupo da proposta. Fornecedor: GRAFICA E EDITORA CAPITAL LTDA, CNPJ/CPF: 03.444.658/0001-80, Melhor lance: R$ 111,0000
Homologado	21/08/2020 16:53:16	HELVECIO DE BRITO MAIA NETO	

Item: 14
Descrição: PASTA EVENTOS
Descrição Complementar: PASTA EVENTOS, MATERIAL PAPEL TRIPLEX, ALTURA 315 MM, CARACTERÍSTICAS ADICIONAIS PERSONALIZADA, CONFORME MODELO, GRAMATURA 300 G/M2, LARGURA 230 MM,COR IMPRESSÃO 4/0
Tratamento Diferenciado: Tipo I - Participação Exclusiva de ME/EPP
Aplicabilidade Decreto 7174: Não
Aplicabilidade Margem de Preferência: Não
Quantidade: 2.000
Valor Estimado: R$ 2,2500
Situação: Homologado
Unidade de fornecimento: Unidade
Intervalo Mínimo entre Lances: 1,00 %

Adjudicado para: GRAFICA E EDITORA CAPITAL LTDA **, pelo melhor lance de** R$ 0,8000 **e a quantidade de** 2.000 **Unidade** .

Eventos do Item

Evento	Data	Nome	Observações
Adjudicado	05/08/2020 17:17:37	-	Adjudicação em grupo da proposta. Fornecedor: GRAFICA E EDITORA CAPITAL LTDA, CNPJ/CPF: 03.444.658/0001-80, Melhor lance: R$ 0,8000
Homologado	21/08/2020 16:53:25	HELVECIO DE BRITO MAIA NETO	

Item: 15
Descrição: Gráfico - Confecção Selo / Convite / Impressos / CertificadoEnvelope
Descrição Complementar: Gráfico - confecção selo , convite , impressos , certificadoenvelope
Tratamento Diferenciado: Tipo I - Participação Exclusiva de ME/EPP
Aplicabilidade Decreto 7174: Não
Aplicabilidade Margem de Preferência: Não
Quantidade: 500
Valor Estimado: R$ 32,6700
Situação: Homologado
Unidade de fornecimento: Unidade
Intervalo Mínimo entre Lances: 1,00 %

Adjudicado para: GRAFICA E EDITORA CAPITAL LTDA **, pelo melhor lance de** R$ 7,5000 **e a quantidade de** 500 **Unidade** .

Eventos do Item

Evento	Data	Nome	Observações
Adjudicado	05/08/2020 17:17:37	-	Adjudicação em grupo da proposta. Fornecedor: GRAFICA E EDITORA CAPITAL LTDA, CNPJ/CPF: 03.444.658/0001-80, Melhor lance: R$ 7,5000
Homologado	21/08/2020 16:53:34	HELVECIO DE BRITO MAIA NETO	

Item: 16
Descrição: Gráfico - Confecção Selo / Convite / Impressos / CertificadoEnvelope
Descrição Complementar: Gráfico - confecção selo , convite , impressos , certificadoenvelope
Tratamento Diferenciado: Tipo I - Participação Exclusiva de ME/EPP
Aplicabilidade Decreto 7174: Não
Aplicabilidade Margem de Preferência: Não
Quantidade: 1.000
Valor Estimado: R$ 1,5500
Situação: Homologado
Unidade de fornecimento: Unidade
Intervalo Mínimo entre Lances: 1,00 %

Adjudicado para: GRAFICA E EDITORA CAPITAL LTDA **, pelo melhor lance de** R$ 0,5000 **e a quantidade de** 1.000 **Unidade** .

Eventos do Item

Evento	Data	Nome	Observações
Adjudicado	05/08/2020 17:17:38	-	Adjudicação em grupo da proposta. Fornecedor: GRAFICA E EDITORA CAPITAL LTDA, CNPJ/CPF: 03.444.658/0001-80, Melhor lance: R$ 0,5000
Homologado	21/08/2020 16:53:43	HELVECIO DE BRITO MAIA NETO	

Item: 17
Descrição: Publicação, Impressão de Jornal / Revista / Livro
Descrição Complementar: Publicação, impressão de jornal , revista , livro
Tratamento Diferenciado: Tipo I - Participação Exclusiva de ME/EPP
Aplicabilidade Decreto 7174: Não
Aplicabilidade Margem de Preferência: Não
Quantidade: 400
Valor Estimado: R$ 60,0000
Situação: Homologado
Unidade de fornecimento: Unidade
Intervalo Mínimo entre Lances: 1,00 %

Adjudicado para: GLAMOUR CERIMONIAIS E EVENTOS EIRELI **, pelo melhor lance de** R$ 31,0000 **e a quantidade de** 400 **Unidade** .

Eventos do Item

Evento	Data	Nome	Observações
Adjudicado	05/08/2020 17:17:38	-	Adjudicação em grupo da proposta. Fornecedor: GLAMOUR CERIMONIAIS E EVENTOS EIRELI, CNPJ/CPF: 24.284.699/0001-27, Melhor lance: R$ 31,0000
Homologado	21/08/2020 16:53:51	HELVECIO DE BRITO MAIA NETO	

Item: 18

Descrição: Publicação, Impressão de Jornal / Revista / Livro
Descrição Complementar: Publicação, impressão de jornal , revista , livro
Tratamento Diferenciado: Tipo I - Participação Exclusiva de ME/EPP
Aplicabilidade Decreto 7174: Não
Aplicabilidade Margem de Preferência: Não
Quantidade: 400
Unidade de fornecimento: Unidade
Valor Estimado: R$ 69,0000
Intervalo Mínimo entre Lances: 1,00 %
Situação: Homologado

Adjudicado para: SEIKE & MONTEIRO LTDA **, pelo melhor lance de** R$ 69,0000 **e a quantidade de** 400 **Unidade** .

Eventos do Item

Evento	Data	Nome	Observações
Adjudicado	05/08/2020 17:17:38	-	Adjudicação em grupo da proposta. Fornecedor: SEIKE & MONTEIRO LTDA, CNPJ/CPF: 11.184.290/0001-97, Melhor lance: R$ 69,0000
Homologado	21/08/2020 16:53:59	HELVECIO DE BRITO MAIA NETO	

Item: 19

Descrição: Publicação, Impressão de Jornal / Revista / Livro
Descrição Complementar: Publicação, impressão de jornal , revista , livro
Tratamento Diferenciado: Tipo I - Participação Exclusiva de ME/EPP
Aplicabilidade Decreto 7174: Não
Aplicabilidade Margem de Preferência: Não
Quantidade: 2.000
Unidade de fornecimento: Unidade
Valor Estimado: R$ 4,5300
Intervalo Mínimo entre Lances: 1,00 %
Situação: Homologado

Adjudicado para: GRAFICA E EDITORA CAPITAL LTDA **, pelo melhor lance de** R$ 2,3000 **e a quantidade de** 2.000 **Unidade** .

Eventos do Item

Evento	Data	Nome	Observações
Adjudicado	05/08/2020 17:17:38	-	Adjudicação em grupo da proposta. Fornecedor: GRAFICA E EDITORA CAPITAL LTDA, CNPJ/CPF: 03.444.658/0001-80, Melhor lance: R$ 2,3000
Homologado	21/08/2020 16:54:07	HELVECIO DE BRITO MAIA NETO	

Item: 20

Descrição: Publicação, Impressão de Jornal / Revista / Livro
Descrição Complementar: Publicação, impressão de jornal , revista , livro
Tratamento Diferenciado: Tipo I - Participação Exclusiva de ME/EPP
Aplicabilidade Decreto 7174: Não
Aplicabilidade Margem de Preferência: Não
Quantidade: 3.000
Unidade de fornecimento: Unidade
Valor Estimado: R$ 12,6800
Intervalo Mínimo entre Lances: 1,00 %
Situação: Homologado

Adjudicado para: GRAFICA E EDITORA CAPITAL LTDA **, pelo melhor lance de** R$ 10,0000 **e a quantidade de** 3.000 **Unidade** .

Eventos do Item

Evento	Data	Nome	Observações
Adjudicado	05/08/2020 17:17:39	-	Adjudicação em grupo da proposta. Fornecedor: GRAFICA E EDITORA CAPITAL LTDA, CNPJ/CPF: 03.444.658/0001-80, Melhor lance: R$ 10,0000
Homologado	21/08/2020 16:54:19	HELVECIO DE BRITO MAIA NETO	

Atenção: Clique em "Imprimir o Relatório" para visualizar a versão deste Termo para impressão.

Imprimir o Relatório

Próxima Página | Ir para Página

Voltar

MINISTÉRIO DA DEFESA
Comando do Exército
COMANDO MILITAR DO OESTE/9ª DIVISÃO DE EXÉRCITO
3ª Bateria de Artilharia Antiaérea

Termo de Homologação do Pregão Eletrônico
Nº 00006/2020 (SRP)

Às 15:33 horas do dia 22 de outubro de 2020, após constatada a regularidade dos atos procedimentais, a autoridade competente, Sr. ALEXANDRE DUARTE DE PAIVA, HOMOLOGA a adjudicação referente ao Processo nº 64159004018202011, Pregão nº 00006/2020.

Resultado da Homologação

Item: 1
Descrição: Ar Condicionado - Manutenção de Sistemas / Limpeza
Descrição Complementar: SERVIÇO DE MANUTENÇÃO NA UNIDADE EVAPORADORA E CONDENSADORA DE AR CONDICIONADO TIPO SPLIT DE 9.000 E 12.000 BTUS. (A CONTRATADA DEVERÁ FORNECER TODOS OS MATERIAIS NECESSÁRIOS PARA A EXECUÇÃO DO SERVIÇO.)
Tratamento Diferenciado: Tipo I - Participação Exclusiva de ME/EPP
Aplicabilidade Decreto 7174: Não
Aplicabilidade Margem de Preferência: Não
Quantidade: 150
Unidade de fornecimento: Unidade
Valor Máximo Aceitável: R$ 202,3300
Intervalo Mínimo entre Lances: R$ 0,05
Situação: Homologado

Adjudicado para: MEGA CLIMA ENGENHARIA TERMICA LTDA **, pelo melhor lance de** R$ 120,0000 **e a quantidade de** 150 **Unidade** .

Eventos do Item

Evento	Data	Nome	Observações
Adjudicado	22/10/2020 14:04:08	-	Adjudicação em grupo da proposta. Fornecedor: MEGA CLIMA ENGENHARIA TERMICA LTDA, CNPJ/CPF: 16.922.784/0001-45, Melhor lance: R$ 120,0000
Homologado	22/10/2020 15:33:26	ALEXANDRE DUARTE DE PAIVA	

Item: 2
Descrição: Ar Condicionado - Manutenção de Sistemas / Limpeza
Descrição Complementar: SERVIÇO DE MANUTENÇÃO NA UNIDADE EVAPORADORA E CONDENSADORA DE AR CONDICIONADO TIPO SPLIT DE 18.000 E 24.000 BTUS. (A CONTRATADA DEVERÁ FORNECER TODOS OS MATERIAIS NECESSÁRIOS PARA A EXECUÇÃO DO SERVIÇO.)
Tratamento Diferenciado: Tipo I - Participação Exclusiva de ME/EPP
Aplicabilidade Decreto 7174: Não
Aplicabilidade Margem de Preferência: Não
Quantidade: 150
Unidade de fornecimento: Unidade
Valor Máximo Aceitável: R$ 219,0000
Intervalo Mínimo entre Lances: R$ 0,05
Situação: Homologado

Adjudicado para: MEGA CLIMA ENGENHARIA TERMICA LTDA **, pelo melhor lance de** R$ 130,0000 **e a quantidade de** 150 **Unidade** .

Eventos do Item

Evento	Data	Nome	Observações
Adjudicado	22/10/2020 14:04:08	-	Adjudicação em grupo da proposta. Fornecedor: MEGA CLIMA ENGENHARIA TERMICA LTDA, CNPJ/CPF: 16.922.784/0001-45, Melhor lance: R$ 130,0000
Homologado	22/10/2020 15:33:41	ALEXANDRE DUARTE DE PAIVA	

Item: 3
Descrição: Ar Condicionado - Manutenção de Sistemas / Limpeza
Descrição Complementar: SERVIÇO DE MANUTENÇÃO NA UNIDADE EVAPORADORA E CONDENSADORA DE AR CONDICIONADO TIPO SPLIT DE 36.000 E 60.000 BTUS. (A CONTRATADA DEVERÁ FORNECER TODOS OS MATERIAIS NECESSÁRIOS PARA A EXECUÇÃO DO SERVIÇO.)
Tratamento Diferenciado: Tipo I - Participação Exclusiva de ME/EPP
Aplicabilidade Decreto 7174: Não
Aplicabilidade Margem de Preferência: Não
Quantidade: 150
Unidade de fornecimento: Unidade
Valor Máximo Aceitável: R$ 266,0000
Intervalo Mínimo entre Lances: R$ 0,05
Situação: Homologado

Adjudicado para: MEGA CLIMA ENGENHARIA TERMICA LTDA **, pelo melhor lance de** R$ 172,0000 **e a quantidade de** 150 **Unidade** .

Eventos do Item

Evento	Data	Nome	Observações
Adjudicado	22/10/2020 14:04:08	-	Adjudicação em grupo da proposta. Fornecedor: MEGA CLIMA ENGENHARIA TERMICA LTDA, CNPJ/CPF: 16.922.784/0001-45, Melhor lance: R$ 172,0000
Homologado	22/10/2020 15:33:54	ALEXANDRE DUARTE DE PAIVA	

Item: 4
Descrição: Instalação / Manutenção - Câmara Fria
Descrição Complementar: MANUTENÇÃO DE CÂMARA FRIA ATENDER AS DESPESAS COM SERVIÇO DE MANUTENÇÃO DE CÂMARA FRIA, CÂMARA DE CONGELAMENTO MANUTENÇÃO PREVENTIVA/CORRETIVA COM SUBSTITUIÇÃO DAS PEÇAS NECESSÁRIAS. A CONTRATADA DEVERÁ DISPONIBILIZAR TODOS OS MEIOS NECESSÁRIOS E MÃO DE OBRA PARA A PRESTAÇÃO DO SERVIÇO E O PERFEITO FUNCIONA MENTO DO OBJETO.

Tratamento Diferenciado: -
Aplicabilidade Decreto 7174: Não
Aplicabilidade Margem de Preferência: Não
Quantidade: 100
Unidade de fornecimento: Unidade
Valor Máximo Aceitável: R$ 2.226,3300
Intervalo Mínimo entre Lances: R$ 0,05
Situação: Homologado

Adjudicado para: MEGA CLIMA ENGENHARIA TERMICA LTDA **, pelo melhor lance de** R$ 1.750,0000 **e a quantidade de** 100 **Unidade** .

Eventos do Item

Evento	Data	Nome	Observações
Adjudicado	22/10/2020 14:04:08	-	Adjudicação em grupo da proposta. Fornecedor: MEGA CLIMA ENGENHARIA TERMICA LTDA, CNPJ/CPF: 16.922.784/0001-45, Melhor lance: R$ 1.750,0000
Homologado	22/10/2020 15:34:08	ALEXANDRE DUARTE DE PAIVA	

Item: 5
Descrição: Ar Condicionado - Manutenção de Aparelhos de Parede
Descrição Complementar: SERVIÇO DE REALOCAÇÃO INTERNA DE APARELHO DE AR CONDICIONADO TIPO SPLIT DE 9.000 A 36.000 BTUS. (A CONTRATADA DEVERÁ FORNECER TODOS OS MATERIAIS NECESSÁRIOS PARA A EXECUÇÃO DO SERVIÇO, INCLUINDO DESINSTALAÇÃO, LIMPEZA E INSTALAÇÃO)
Tratamento Diferenciado: -
Aplicabilidade Decreto 7174: Não
Aplicabilidade Margem de Preferência: Não
Quantidade: 150
Unidade de fornecimento: Unidade
Valor Máximo Aceitável: R$ 803,3300
Intervalo Mínimo entre Lances: R$ 0,05
Situação: Homologado

Adjudicado para: MEGA CLIMA ENGENHARIA TERMICA LTDA **, pelo melhor lance de** R$ 277,5500 **e a quantidade de** 150 **Unidade** .

Eventos do Item

Evento	Data	Nome	Observações
Adjudicado	22/10/2020 14:04:08	-	Adjudicação em grupo da proposta. Fornecedor: MEGA CLIMA ENGENHARIA TERMICA LTDA, CNPJ/CPF: 16.922.784/0001-45, Melhor lance: R$ 277,5500
Homologado	22/10/2020 15:34:20	ALEXANDRE DUARTE DE PAIVA	

Item: 6
Descrição: Manutenção de Equipamentos de Cozinha Industrial
Descrição Complementar: MANUTENÇÃO PREVENTIVA EM MÁQUINA DE CAFÉ UNIVERSAL COM SUBSTITUIÇÃO DE PEÇAS NECESSÁRIAS, INCLUINDO LIMPEZA E LUBRIFICAÇÃO DO SISTEMA INTERNO. A CONTRATADA DEVERÁ DISPONIBILIZAR TODAS AS PEÇAS E MÃO DE OBRA QUE FOR NECESSÁRIO PARA A PRESTAÇÃO DO SERVIÇO.
Tratamento Diferenciado: Tipo I - Participação Exclusiva de ME/EPP
Aplicabilidade Decreto 7174: Não
Aplicabilidade Margem de Preferência: Não
Quantidade: 150
Unidade de fornecimento: Unidade
Valor Máximo Aceitável: R$ 277,5500
Intervalo Mínimo entre Lances: R$ 0,05
Situação: Homologado

Adjudicado para: MEGA CLIMA ENGENHARIA TERMICA LTDA **, pelo melhor lance de** R$ 200,0000 **e a quantidade de** 150 **Unidade** .

Eventos do Item

Evento	Data	Nome	Observações
Adjudicado	22/10/2020 14:04:08	-	Adjudicação em grupo da proposta. Fornecedor: MEGA CLIMA ENGENHARIA TERMICA LTDA, CNPJ/CPF: 16.922.784/0001-45, Melhor lance: R$ 200,0000
Homologado	22/10/2020 15:34:32	ALEXANDRE DUARTE DE PAIVA	

Item: 7
Descrição: Ar Condicionado - Manutenção de Sistemas / Limpeza
Descrição Complementar: SERVIÇO DE INSTALAÇÃO DE APARELHO DE AR CONDICIONADO TIPO SPLIT 9.000 BTUS COM ATÉ 5 METROS DE LINHA. (A CONTRATADA DEVERÁ FORNECER TODOS OS MATERIAIS NECESSÁRIOS PARA A EXECUÇÃO DO SERVIÇO.)
Tratamento Diferenciado: Tipo I - Participação Exclusiva de ME/EPP
Aplicabilidade Decreto 7174: Não
Aplicabilidade Margem de Preferência: Não
Quantidade: 150
Unidade de fornecimento: Unidade
Valor Máximo Aceitável: R$ 338,3300
Intervalo Mínimo entre Lances: R$ 0,05
Situação: Homologado

Adjudicado para: MEGA CLIMA ENGENHARIA TERMICA LTDA **, pelo melhor lance de** R$ 278,0000 **e a quantidade de** 150 **Unidade** .

Eventos do Item

Evento	Data	Nome	Observações
Adjudicado	22/10/2020 14:04:08	-	Adjudicação em grupo da proposta. Fornecedor: MEGA CLIMA ENGENHARIA TERMICA LTDA, CNPJ/CPF: 16.922.784/0001-45, Melhor lance: R$ 278,0000
Homologado	22/10/2020 15:34:46	ALEXANDRE DUARTE DE PAIVA	

Item: 8
Descrição: Ar Condicionado - Manutenção de Sistemas / Limpeza
Descrição Complementar: SERVIÇO DE INSTALAÇÃO DE APARELHO DE AR CONDICIONADO TIPO SPLIT 12.000 BTUS COM ATÉ 5 METROS DE LINHA. (A CONTRATADA DEVERÁ FORNECER TODOS OS MATERIAIS NECESSÁRIOS PARA A EXECUÇÃO DO SERVIÇO.)
Tratamento Diferenciado: Tipo I - Participação Exclusiva de ME/EPP
Aplicabilidade Decreto 7174: Não
Aplicabilidade Margem de Preferência: Não
Quantidade: 150
Unidade de fornecimento: Unidade
Valor Máximo Aceitável: R$ 493,3300
Intervalo Mínimo entre Lances: R$ 0,05

Situação: Homologado

Adjudicado para: MEGA CLIMA ENGENHARIA TERMICA LTDA **, pelo melhor lance de** R$ 390,0000 **e a quantidade de** 150 **Unidade** .

Eventos do Item

Evento	Data	Nome	Observações
Adjudicado	22/10/2020 14:04:08	-	Adjudicação em grupo da proposta. Fornecedor: MEGA CLIMA ENGENHARIA TERMICA LTDA, CNPJ/CPF: 16.922.784/0001-45, Melhor lance: R$ 390,0000
Homologado	22/10/2020 15:34:59	ALEXANDRE DUARTE DE PAIVA	

Item: 9

Descrição: Ar Condicionado - Manutenção de Sistemas / Limpeza
Descrição Complementar: SERVIÇO DE INSTALAÇÃO DE APARELHO DE AR CONDICIONADO TIPO SPLIT 18.000 BTUS COM ATÉ 20 METROS DE LINHA. (A CONTRATADA DEVERÁ FORNECER TODOS OS MATERIAIS NECESSÁRIOS PARA A EXECUÇÃO DO SERVIÇO.)
Tratamento Diferenciado: Tipo I - Participação Exclusiva de ME/EPP
Aplicabilidade Decreto 7174: Não
Aplicabilidade Margem de Preferência: Não
Quantidade: 150
Unidade de fornecimento: Unidade
Valor Máximo Aceitável: R$ 367,7000
Intervalo Mínimo entre Lances: R$ 0,05
Situação: Homologado

Adjudicado para: N. S. FEITOZA ARAUJO **, pelo melhor lance de** R$ 342,9500 **e a quantidade de** 150 **Unidade** .

Eventos do Item

Evento	Data	Nome	Observações
Adjudicado	22/10/2020 14:04:08	-	Adjudicação em grupo da proposta. Fornecedor: N. S. FEITOZA ARAUJO, CNPJ/CPF: 11.121.384/0001-17, Melhor lance: R$ 342,9500
Homologado	22/10/2020 15:35:09	ALEXANDRE DUARTE DE PAIVA	

Item: 10

Descrição: Ar Condicionado - Manutenção de Sistemas / Limpeza
Descrição Complementar: SERVIÇO DE INSTALAÇÃO DE APARELHO DE AR CONDICIONADO TIPO SPLIT 24.000 BTUS COM ATÉ 5 METROS DE LINHA. (A CONTRATADA DEVERÁ FORNECER TODOS OS MATERIAIS NECESSÁRIOS PARA A EXECUÇÃO DO SERVIÇO.)
Tratamento Diferenciado: Tipo I - Participação Exclusiva de ME/EPP
Aplicabilidade Decreto 7174: Não
Aplicabilidade Margem de Preferência: Não
Quantidade: 100
Unidade de fornecimento: Unidade
Valor Máximo Aceitável: R$ 460,0000
Intervalo Mínimo entre Lances: R$ 0,05
Situação: Homologado

Adjudicado para: MEGA CLIMA ENGENHARIA TERMICA LTDA **, pelo melhor lance de** R$ 400,0000 **e a quantidade de** 100 **Unidade** .

Eventos do Item

Evento	Data	Nome	Observações
Adjudicado	22/10/2020 14:04:08	-	Adjudicação em grupo da proposta. Fornecedor: MEGA CLIMA ENGENHARIA TERMICA LTDA, CNPJ/CPF: 16.922.784/0001-45, Melhor lance: R$ 400,0000
Homologado	22/10/2020 15:35:21	ALEXANDRE DUARTE DE PAIVA	

Item: 11

Descrição: Ar Condicionado - Manutenção de Sistemas / Limpeza
Descrição Complementar: SERVIÇO DE INSTALAÇÃO DE APARELHO DE AR CONDICIONADO TIPO SPLIT 36.000 BTUS COM ATÉ 20 METROS DE LINHA. (A CONTRATADA DEVERÁ FORNECER TODOS OS MATERIAIS NECESSÁRIOS PARA A EXECUÇÃO DO SERVIÇO.)
Tratamento Diferenciado: Tipo I - Participação Exclusiva de ME/EPP
Aplicabilidade Decreto 7174: Não
Aplicabilidade Margem de Preferência: Não
Quantidade: 100
Unidade de fornecimento: Unidade
Valor Máximo Aceitável: R$ 523,0000
Intervalo Mínimo entre Lances: R$ 0,05
Situação: Homologado

Adjudicado para: N. S. FEITOZA ARAUJO **, pelo melhor lance de** R$ 496,4500 **e a quantidade de** 100 **Unidade** .

Eventos do Item

Evento	Data	Nome	Observações
Adjudicado	22/10/2020 14:04:08	-	Adjudicação em grupo da proposta. Fornecedor: N. S. FEITOZA ARAUJO, CNPJ/CPF: 11.121.384/0001-17, Melhor lance: R$ 496,4500
Homologado	22/10/2020 15:35:32	ALEXANDRE DUARTE DE PAIVA	

Item: 12

Descrição: Ar Condicionado - Manutenção de Sistemas / Limpeza
Descrição Complementar: SERVIÇO DE INSTALAÇÃO DE APARELHO DE AR CONDICIONADO TIPO SPLIT 60.000 BTUS COM ATÉ 20 METROS DE LINHA. (A CONTRATADA DEVERÁ FORNECER TODOS OS MATERIAIS NECESSÁRIOS PARA A EXECUÇÃO DO SERVIÇO.)
Tratamento Diferenciado: -
Aplicabilidade Decreto 7174: Não
Aplicabilidade Margem de Preferência: Não
Quantidade: 100
Unidade de fornecimento: Unidade
Valor Máximo Aceitável: R$ 1.393,0100
Intervalo Mínimo entre Lances: R$ 0,05
Situação: Homologado

Adjudicado para: MEGA CLIMA ENGENHARIA TERMICA LTDA **, pelo melhor lance de** R$ 1.000,0000 **e a quantidade de** 100 **Unidade** .

Eventos do Item

Evento	Data	Nome	Observações
Adjudicado	22/10/2020 14:04:08	-	Adjudicação em grupo da proposta. Fornecedor: MEGA CLIMA ENGENHARIA TERMICA LTDA, CNPJ/CPF: 16.922.784/0001-45, Melhor lance: R$ 1.000,0000
Homologado	22/10/2020 15:35:47	ALEXANDRE DUARTE DE PAIVA	

Item: 13

Descrição: Ar Condicionado - Manutenção de Sistemas / Limpeza
Descrição Complementar: SERVIÇO DE MANUTENÇÃO PREVENTIVA E CORRETIVA DE APARELHO DE AR CONDICIONADO TIPO SPLIT DE 12.000 BTUS, INCLUINDO A IDENTIFICAÇÃO DO PROBLEMA (SE FOR O CASO) E SOLUÇÃO DO MESMO COM O FORNECIMENTO DE PEÇAS. (A CONTRATADA DEVERÁ FORNECER TODOS OS MATERIAIS NECESSÁRIOS PARA A EXECUÇÃO DO SERVIÇO.)
Tratamento Diferenciado: Tipo I - Participação Exclusiva de ME/EPP
Aplicabilidade Decreto 7174: Não
Aplicabilidade Margem de Preferência: Não
Quantidade: 150
Unidade de fornecimento: Unidade
Valor Máximo Aceitável: R$ 489,0000
Intervalo Mínimo entre Lances: R$ 0,05
Situação: Homologado

Adjudicado para: MEGA CLIMA ENGENHARIA TERMICA LTDA **, pelo melhor lance de** R$ 400,0000 **e a quantidade de** 150 **Unidade** .

Eventos do Item

Evento	Data	Nome	Observações
Adjudicado	22/10/2020 14:04:08	-	Adjudicação em grupo da proposta. Fornecedor: MEGA CLIMA ENGENHARIA TERMICA LTDA, CNPJ/CPF: 16.922.784/0001-45, Melhor lance: R$ 400,0000
Homologado	22/10/2020 15:35:58	ALEXANDRE DUARTE DE PAIVA	

Item: 14

Descrição: Ar Condicionado - Manutenção de Aparelhos de Parede
Descrição Complementar: SERVIÇO DE MANUTENÇÃO PREVENTIVA E CORRETIVA DE APARELHO DE AR CONDICIONADO TIPO SPLIT DE 24.000 BTUS, INCLUINDO A IDENTIFICAÇÃO DO PROBLEMA (SE FOR O CASO) E SOLUÇÃO DO MESMO COM O FORNECIMENTO DE PEÇAS. (A CONTRATADA DEVERÁ FORNECER TODOS OS MATERIAIS NECESSÁRIOS PARA A EXECUÇÃO DO SERVIÇO.)
Tratamento Diferenciado: Tipo I - Participação Exclusiva de ME/EPP
Aplicabilidade Decreto 7174: Não
Aplicabilidade Margem de Preferência: Não
Quantidade: 150
Unidade de fornecimento: Unidade
Valor Máximo Aceitável: R$ 370,4400
Intervalo Mínimo entre Lances: R$ 0,05
Situação: Homologado

Adjudicado para: MEGA CLIMA ENGENHARIA TERMICA LTDA **, pelo melhor lance de** R$ 300,0000 **e a quantidade de** 150 **Unidade** .

Eventos do Item

Evento	Data	Nome	Observações
Adjudicado	22/10/2020 14:04:09	-	Adjudicação em grupo da proposta. Fornecedor: MEGA CLIMA ENGENHARIA TERMICA LTDA, CNPJ/CPF: 16.922.784/0001-45, Melhor lance: R$ 300,0000
Homologado	22/10/2020 15:36:10	ALEXANDRE DUARTE DE PAIVA	

Item: 15

Descrição: Ar Condicionado - Manutenção Sistema Central
Descrição Complementar: SERVIÇO DE MANUTENÇÃO PREVENTIVA E CORRETIVA DE APARELHO DE AR CONDICIONADO TIPO SPLIT DE 24.000 BTUS, INCLUINDO A IDENTIFICAÇÃO DO PROBLEMA (SE FOR O CASO) E SOLUÇÃO DO MESMO COM O FORNECIMENTO DE PEÇAS. (A CONTRATADA DEVERÁ FORNECER TODOS OS MATERIAIS NECESSÁRIOS PARA A EXECUÇÃO DO SERVIÇO.)
Tratamento Diferenciado: Tipo I - Participação Exclusiva de ME/EPP
Aplicabilidade Decreto 7174: Não
Aplicabilidade Margem de Preferência: Não
Quantidade: 150
Unidade de fornecimento: Unidade
Valor Máximo Aceitável: R$ 472,0000
Intervalo Mínimo entre Lances: R$ 0,05
Situação: Homologado

Adjudicado para: MEGA CLIMA ENGENHARIA TERMICA LTDA **, pelo melhor lance de** R$ 400,0000 **e a quantidade de** 150 **Unidade** .

Eventos do Item

Evento	Data	Nome	Observações
Adjudicado	22/10/2020 14:04:09	-	Adjudicação em grupo da proposta. Fornecedor: MEGA CLIMA ENGENHARIA TERMICA LTDA, CNPJ/CPF: 16.922.784/0001-45, Melhor lance: R$ 400,0000
Homologado	22/10/2020 15:36:22	ALEXANDRE DUARTE DE PAIVA	

Item: 16

Descrição: Ar Condicionado - Manutenção de Aparelhos de Parede
Descrição Complementar: SERVIÇO DE MANUTENÇÃO PREVENTIVA E CORRETIVA DE APARELHO DE AR CONDICIONADO TIPO SPLIT DE 36.000 BTUS, INCLUINDO A IDENTIFICAÇÃO DO PROBLEMA (SE FOR O CASO) E SOLUÇÃO DO MESMO COM O FORNECIMENTO DE PEÇAS. (A CONTRATADA DEVERÁ FORNECER TODOS OS MATERIAIS NECESSÁRIOS PARA A EXECUÇÃO DO SERVIÇO.)
Tratamento Diferenciado: -
Aplicabilidade Decreto 7174: Não
Aplicabilidade Margem de Preferência: Não
Quantidade: 150
Unidade de fornecimento: Unidade
Valor Máximo Aceitável: R$ 545,3300
Intervalo Mínimo entre Lances: R$ 0,05
Situação: Homologado

Adjudicado para: MEGA CLIMA ENGENHARIA TERMICA LTDA **, pelo melhor lance de** R$ 450,0000 **e a quantidade de** 150 **Unidade** .

Eventos do Item

Evento	Data	Nome	Observações
Adjudicado	22/10/2020 14:04:09	-	Adjudicação em grupo da proposta. Fornecedor: MEGA CLIMA ENGENHARIA TERMICA LTDA, CNPJ/CPF: 16.922.784/0001-45, Melhor lance: R$ 450,0000

Homologado	22/10/2020 15:36:38	ALEXANDRE DUARTE DE PAIVA	

Item: 17

Descrição: Ar Condicionado - Manutenção de Aparelhos de Parede
Descrição Complementar: SERVIÇO DE MANUTENÇÃO PREVENTIVA E CORRETIVA DE APARELHO DE AR CONDICIONADO TIPO SPLIT DE 60.000 BTUS, INCLUINDO A IDENTIFICAÇÃO DO PROBLEMA (SE FOR O CASO) E SOLUÇÃO DO MESMO COM O FORNECIMENTO DE PEÇAS. (A CONTRATADA DEVERÁ FORNECER TODOS OS MATERIAIS NECESSÁRIOS PARA A EXECUÇÃO DO SERVIÇO.)
Tratamento Diferenciado: Tipo I - Participação Exclusiva de ME/EPP
Aplicabilidade Decreto 7174: Não
Aplicabilidade Margem de Preferência: Não
Quantidade: 150
Unidade de fornecimento: Unidade
Valor Estimado: R$ 486,2100
Intervalo Mínimo entre Lances: R$ 0,05
Situação: Homologado

Adjudicado para: MEGA CLIMA ENGENHARIA TERMICA LTDA **, pelo melhor lance de** R$ 400,0000 **e a quantidade de** 150 **Unidade** .

Eventos do Item

Evento	Data	Nome	Observações
Adjudicado	22/10/2020 14:04:09	-	Adjudicação em grupo da proposta. Fornecedor: MEGA CLIMA ENGENHARIA TERMICA LTDA, CNPJ/CPF: 16.922.784/0001-45, Melhor lance: R$ 400,0000
Homologado	22/10/2020 15:36:51	ALEXANDRE DUARTE DE PAIVA	

Item: 18

Descrição: Desinsetização / Desratização / Dedetização
Descrição Complementar: SERVIÇO DE DEDETIZAÇÃO, DESCUPINIZAÇÃO, DESINSETIZAÇÃO,DESRATIZAÇÃO E CONTROLE DE PRAGAS, PROPORCIONANDO O EXTERMÍNIO DE ESCORPIÕES, RATOS, BARATAS, INSETOS RASTEIROS E VOADORES, TANTO PARA EXTINÇÃO COMO PRA PREVENÇÃO. DEVERÁ POSSUIR VALIDADE MÍNIMA DE 3 MESES, PROPORCIONAR EMISSÃO DE CERTIFICADO DO SERVIÇO REA LIZADO ASSINADO POR PROFISSIONAL DEVIDAMENTE AUTORIZADO E SER REALIZADO DE ACO RDO COM AS NORMAS DA ANVISA. INCLUSO TODOS OS PRODUTOS E MATERIAIS NECESSÁRIOS À APLICAÇÃO, COM OS RESPECTIVOS EPI S. (VALOR POR METRO QUADRADO).
Tratamento Diferenciado: Tipo I - Participação Exclusiva de ME/EPP
Aplicabilidade Decreto 7174: Não
Aplicabilidade Margem de Preferência: Não
Quantidade: 500
Unidade de fornecimento: Metro quadrado
Valor Máximo Aceitável: R$ 0,4200
Intervalo Mínimo entre Lances: R$ 0,05
Situação: Homologado

Adjudicado para: D D LIMPE DEDETIZADORA LTDA **, pelo melhor lance de** R$ 0,3500 **e a quantidade de** 500 **Metro quadrado** .

Eventos do Item

Evento	Data	Nome	Observações
Adjudicado	22/10/2020 14:04:09	-	Adjudicação em grupo da proposta. Fornecedor: D D LIMPE DEDETIZADORA LTDA, CNPJ/CPF: 09.642.212/0001-47, Melhor lance: R$ 0,3500
Homologado	22/10/2020 15:37:06	ALEXANDRE DUARTE DE PAIVA	

Item: 19

Descrição: Manutenção em Equipamentos de Consultório Odontológico
Descrição Complementar: COMPRESSORES ODONTOLÓGICOS E MEDICINAIS, SERVIÇOS DE TROCA DE CONTACTORAS DE ACIONAMENTO DO MOTOR ELÉTRICA; SUBSTITUIÇÃO DE PISTÃO, ANÉIS, BIELAS E VIRABREQUIM; TROCA DE PRESSOSTATO E VÁLVULAS DE ALÍVIO; SUBSTITUIÇÃO DE CORREIAS; PINTURA PARA ELIMINAÇÃO DE FOCOS DE FERRUGENS; RECONDICIONAMENTO DO MOTOR ELÉTRICO COM TROCA DE ROLAMENTOS E REBOBINAMENTO DO ESTATOR. (A CONTRATADA DEVERÁ FORNECER TODOS OS MATERIAIS NECESSÁRIOS PARA A EXECUÇÃO DO SERVIÇO.)
Tratamento Diferenciado: Tipo I - Participação Exclusiva de ME/EPP
Aplicabilidade Decreto 7174: Não
Aplicabilidade Margem de Preferência: Não
Quantidade: 100
Unidade de fornecimento: Unidade
Valor Estimado: R$ 777,6700
Intervalo Mínimo entre Lances: R$ 0,05
Situação: Homologado

Adjudicado para: BMV SERVICOS DE ENGENHARIA LTDA **, pelo melhor lance de** R$ 777,6200 **e a quantidade de** 100 **Unidade** .

Eventos do Item

Evento	Data	Nome	Observações
Adjudicado	22/10/2020 14:04:09	-	Adjudicação em grupo da proposta. Fornecedor: BMV SERVICOS DE ENGENHARIA LTDA, CNPJ/CPF: 30.807.045/0001-33, Melhor lance: R$ 777,6200
Homologado	22/10/2020 15:37:18	ALEXANDRE DUARTE DE PAIVA	

Item: 20

Descrição: Limpeza de Fossa / Esgoto / Boca de Lobo
Descrição Complementar: SERVIÇOS DE ESGOTAMENTO, LIMPEZA E TRANSPORTE DE DEJETOS LÍQUIDOS E SÓLIDOS DE FOSSAS SÉPTICAS, SUMIDOUROS, CAIXAS DE GORDURA, CAIXA DE INSPEÇÃO E CAPTAÇÃO E CANOS DE LIGAÇÃO DE ESGOTOS/FOSSAS, POR M³, ATRAVÉS DE CAMINHÃO TANQUE, CAPA CIDADE MÍNIMA DE 08 (OITO) MIL LITROS COM MECANISMO DE SUCÇÃO A VÁCUO. OS RESÍDUOS SECCIONADOS SERÃO TRANSPORTADOS PARA O DESTINO FINAL EM LOCAL AUTORIZADO POR ÓRGÃO AMBIENTAL E RESPEITANDO TODAS AS NORMAS VIGENTES. MATERIAL, PREPARAÇÃO PRÉVIA DO LOCAL DO SERVIÇO, LIMPEZA DO LOCAL POSTERIOR AO SERVIÇO, REMOÇÃO E TRANSPORTE DE TODO O RESÍDUO PRODUZIDO EM DECORRÊNCIA DO SERVIÇO EXECUTA
Tratamento Diferenciado: -
Aplicabilidade Decreto 7174: Não
Aplicabilidade Margem de Preferência: Não
Quantidade: 300
Unidade de fornecimento: Metro cúbico
Valor Máximo Aceitável: R$ 272,6700
Intervalo Mínimo entre Lances: R$ 0,05
Situação: Homologado

Adjudicado para: N. S. FEITOZA ARAUJO **, pelo melhor lance de** R$ 266,2500 **e a quantidade de** 300 **Metro cúbico** .

Eventos do Item

Evento	Data	Nome	Observações

Adjudicado	22/10/2020 14:04:09	-	Adjudicação em grupo da proposta. Fornecedor: N. S. FEITOZA ARAUJO, CNPJ/CPF: 11.121.384/0001-17, Melhor lance: R$ 266,2500
Homologado	22/10/2020 15:37:29	ALEXANDRE DUARTE DE PAIVA	

Qtde Total de Registros: 142 Página: 1 de 8

Atenção: Clique em "Imprimir o Relatório" para visualizar a versão deste Termo para impressão.

Imprimir o Relatório

Próxima Página | Ir para Página

Voltar

Fundação Universidade Estadual do Piauí - FUESPI

Termo de Homologação do Pregão Eletrônico

Nº 00004/2020

Às 09:41 horas do dia 10 de novembro de 2020, após constatada a regularidade dos atos procedimentais, a autoridade competente, Sr. NOUGA CARDOSO BATISTA, HOMOLOGA a adjudicação referente ao Processo nº 00089.002649/2020, Pregão nº 00004/2020.

Resultado da Homologação

Item: 1
Descrição: BOLA ESPORTIVA
Descrição Complementar: BOLA DE BORRACHA Nº8 MERCUR DE SHOPFISIO
Tratamento Diferenciado: -
Aplicabilidade Decreto 7174: Não
Aplicabilidade Margem de Preferência: Não
Quantidade: 50
Valor Estimado: R$ 1.045,0000
Situação: Homologado
Unidade de fornecimento: Unidade
Intervalo Mínimo entre Lances: R$ 1,00

Adjudicado para: BIG BALL SPORTS - MATERIAL ESPORTIVO LTDA **, pelo melhor lance de** R$ 450,0000 .

Eventos do Item

Evento	Data	Nome	Observações
Adjudicado	20/10/2020 11:10:39	-	Adjudicação em grupo da proposta. Fornecedor: BIG BALL SPORTS - MATERIAL ESPORTIVO LTDA, CNPJ/CPF: 20.510.631/0001-68, Melhor lance: R$ 450,0000
Homologado	10/11/2020 09:43:21	NOUGA CARDOSO BATISTA	

Item: 2
Descrição: BOLA ESPORTIVA
Descrição Complementar: BOLA OFICIAL DE FUTSAL F5 SEM COSTURA
Tratamento Diferenciado: -
Aplicabilidade Decreto 7174: Não
Aplicabilidade Margem de Preferência: Não
Quantidade: 50
Valor Estimado: R$ 7.300,0000
Situação: Homologado
Unidade de fornecimento: Unidade
Intervalo Mínimo entre Lances: R$ 1,00

Adjudicado para: S. SCHNEIDER EIRELI **, pelo melhor lance de** R$ 1.608,0000 .

Eventos do Item

Evento	Data	Nome	Observações
Adjudicado	20/10/2020 11:10:39	-	Adjudicação em grupo da proposta. Fornecedor: S. SCHNEIDER EIRELI, CNPJ/CPF: 28.629.492/0001-06, Melhor lance: R$ 1.608,0000
Homologado	10/11/2020 09:43:22	NOUGA CARDOSO BATISTA	

Item: 3
Descrição: BOLA ESPORTIVA
Descrição Complementar: BOLA PROFISSIONAL DE HANDEBOL 32 gomos, miolo Slip System
Tratamento Diferenciado: -
Aplicabilidade Decreto 7174: Não
Aplicabilidade Margem de Preferência: Não
Quantidade: 50
Valor Estimado: R$ 4.982,5000
Situação: Homologado
Unidade de fornecimento: Unidade
Intervalo Mínimo entre Lances: 1,00 %

Adjudicado para: S. SCHNEIDER EIRELI **, pelo melhor lance de** R$ 1.610,0000 .

Eventos do Item

Evento	Data	Nome	Observações
Adjudicado	20/10/2020 11:10:39	-	Adjudicação em grupo da proposta. Fornecedor: S. SCHNEIDER EIRELI, CNPJ/CPF: 28.629.492/0001-06, Melhor lance: R$ 1.610,0000
Homologado	10/11/2020 09:43:22	NOUGA CARDOSO BATISTA	

Item: 4
Descrição: REDE ESPORTE
Descrição Complementar: REDE ESPORTIVA-MODALIDADE: VOLEIBOL PARA QUADRA
Tratamento Diferenciado: -
Aplicabilidade Decreto 7174: Não
Aplicabilidade Margem de Preferência: Não
Quantidade: 3
Valor Estimado: R$ 141,0000
Situação: Homologado
Unidade de fornecimento: Unidade
Intervalo Mínimo entre Lances: R$ 1,00

Adjudicado para: S. SCHNEIDER EIRELI **, pelo melhor lance de** R$ 140,0000 .

Eventos do Item

Evento	Data	Nome	Observações
Adjudicado	20/10/2020 11:10:41	-	Adjudicação em grupo da proposta. Fornecedor: S. SCHNEIDER EIRELI, CNPJ/CPF: 28.629.492/0001-06, Melhor lance: R$ 140,0000
Homologado	10/11/2020 09:43:22	NOUGA CARDOSO BATISTA	

Item: 5

Descrição: COLETE
Descrição Complementar: COLETES ESPORTIVOS DE TREINAMENTO COR: VERMELHOS
Tratamento Diferenciado: -
Aplicabilidade Decreto 7174: Não
Aplicabilidade Margem de Preferência: Não
Quantidade: 90
Unidade de fornecimento: Unidade
Valor Estimado: R$ 1.080,0000
Intervalo Mínimo entre Lances: R$ 1,00
Situação: Homologado

Adjudicado para: S. SCHNEIDER EIRELI **, pelo melhor lance de** R$ 840,0000 .

Eventos do Item

Evento	Data	Nome	Observações
Adjudicado	20/10/2020 11:10:41	-	Adjudicação em grupo da proposta. Fornecedor: S. SCHNEIDER EIRELI, CNPJ/CPF: 28.629.492/0001-06, Melhor lance: R$ 840,0000
Homologado	10/11/2020 09:43:23	NOUGA CARDOSO BATISTA	

Item: 6

Descrição: COLETE
Descrição Complementar: COLETES ESPORTIVOS DE TREINAMENTO COR: VERDES
Tratamento Diferenciado: -
Aplicabilidade Decreto 7174: Não
Aplicabilidade Margem de Preferência: Não
Quantidade: 90
Unidade de fornecimento: Unidade
Valor Estimado: R$ 1.080,0000
Intervalo Mínimo entre Lances: R$ 1,00
Situação: Homologado

Adjudicado para: S. SCHNEIDER EIRELI **, pelo melhor lance de** R$ 840,0000 .

Eventos do Item

Evento	Data	Nome	Observações
Adjudicado	20/10/2020 11:10:41	-	Adjudicação em grupo da proposta. Fornecedor: S. SCHNEIDER EIRELI, CNPJ/CPF: 28.629.492/0001-06, Melhor lance: R$ 840,0000
Homologado	10/11/2020 09:43:24	NOUGA CARDOSO BATISTA	

Item: 7

Descrição: ARCO DE GINÁSTICA RÍTMICA (BAMBOLÊ)
Descrição Complementar: ARCO DE GINÁSTICA RÍTMICA (BAMBOLÊ), MATERIAL PVC, DIÂMETRO 1 M, APLICAÇÃO PRÁTICAS ESPORTIVAS
Tratamento Diferenciado: Tipo I - Participação Exclusiva de ME/EPP
Aplicabilidade Decreto 7174: Não
Aplicabilidade Margem de Preferência: Não
Quantidade: 50
Unidade de fornecimento: Unidade
Valor Estimado: R$ 125,0000
Intervalo Mínimo entre Lances: R$ 1,00
Situação: Homologado

Adjudicado para: BIG BALL SPORTS - MATERIAL ESPORTIVO LTDA **, pelo melhor lance de** R$ 118,0000 .

Eventos do Item

Evento	Data	Nome	Observações
Adjudicado	20/10/2020 11:10:42	-	Adjudicação em grupo da proposta. Fornecedor: BIG BALL SPORTS - MATERIAL ESPORTIVO LTDA, CNPJ/CPF: 20.510.631/0001-68, Melhor lance: R$ 118,0000
Homologado	10/11/2020 09:43:24	NOUGA CARDOSO BATISTA	

Item: 8

Descrição: TAPETE
Descrição Complementar: TAPETE DE NÚMEROS E SINAIS ENCAIXADOS EM EVA
Tratamento Diferenciado: -
Aplicabilidade Decreto 7174: Não
Aplicabilidade Margem de Preferência: Não
Quantidade: 50
Unidade de fornecimento: Unidade
Valor Estimado: R$ 4.600,0000
Intervalo Mínimo entre Lances: R$ 1,00
Situação: Homologado

Adjudicado para: S. SCHNEIDER EIRELI **, pelo melhor lance de** R$ 4.599,0000 .

Eventos do Item

Evento	Data	Nome	Observações
Adjudicado	20/10/2020 11:10:43	-	Adjudicação em grupo da proposta. Fornecedor: S. SCHNEIDER EIRELI, CNPJ/CPF: 28.629.492/0001-06, Melhor lance: R$ 4.599,0000
Homologado	10/11/2020 09:43:25	NOUGA CARDOSO BATISTA	

Item: 9
Descrição: MOBILIÁRIO TEATRO
Descrição Complementar: TEATRO DE FANTOCHE EM TECIDO
Tratamento Diferenciado: -
Aplicabilidade Decreto 7174: Não
Aplicabilidade Margem de Preferência: Não
Quantidade: 50
Unidade de fornecimento: Unidade
Valor Estimado: R$ 3.575,0000
Intervalo Mínimo entre Lances: R$ 1,00
Situação: Homologado

Adjudicado para: MARIA VERA LUCIA DA SILVA LIMA EIRELI **, pelo melhor lance de** R$ 3.575,0000 .

Eventos do Item

Evento	Data	Nome	Observações
Adjudicado	20/10/2020 11:10:45	-	Adjudicação em grupo da proposta. Fornecedor: MARIA VERA LUCIA DA SILVA LIMA EIRELI, CNPJ/CPF: 02.641.030/0001-02, Melhor lance: R$ 3.575,0000
Homologado	10/11/2020 09:43:25	NOUGA CARDOSO BATISTA	

Item: 10
Descrição: ALMOFADA COLETA IMPRESSÃO DIGITAL
Descrição Complementar: ALMOFADA PARA CARIMBO EM PLÁSTICO, TAMANHO 03 NA COR PRETA
Tratamento Diferenciado: -
Aplicabilidade Decreto 7174: Não
Aplicabilidade Margem de Preferência: Não
Quantidade: 50
Unidade de fornecimento: Unidade
Valor Estimado: R$ 81,5000
Intervalo Mínimo entre Lances: R$ 1,00
Situação: Cancelado no julgamento

Eventos do Item

Evento	Data	Nome	Observações
Item cancelado no julgamento	20/10/2020 09:48:11	-	Item cancelado no julgamento. Motivo: Item cancelado após a analise das propostas ofertadas estarem acima do valor estimado, havendo também o desinteresse dos licitantes de negociação do valor.
Homologado	10/11/2020 09:41:22	NOUGA CARDOSO BATISTA	

Item: 11
Descrição: APAGADOR QUADRO MAGNÉTICO
Descrição Complementar: APAGADOR QUADRO MAGNÉTICO, MATERIAL CORPO PLÁSTICO, COMPRIMENTO 15 CM, LARGURA6 CM, ALTURA 4 CM, MATERIAL BASE FELTRO, ENCAIXE PINCEL COM ENCAIXE
Tratamento Diferenciado: -
Aplicabilidade Decreto 7174: Não
Aplicabilidade Margem de Preferência: Não
Quantidade: 300
Unidade de fornecimento: Unidade
Valor Estimado: R$ 489,0000
Intervalo Mínimo entre Lances: R$ 1,00
Situação: Cancelado no julgamento

Eventos do Item

Evento	Data	Nome	Observações
Item cancelado no julgamento	20/10/2020 09:48:22	-	Item cancelado no julgamento. Motivo: Item cancelado após a analise das propostas ofertadas estarem acima do valor estimado, havendo também o desinteresse dos licitantes de negociação do valor.
Homologado	10/11/2020 09:41:22	NOUGA CARDOSO BATISTA	

Item: 12
Descrição: APONTADOR LÁPIS
Descrição Complementar: APONTADOR LÁPIS, MATERIAL METAL, TIPO ESCOLAR, COR AZUL, TAMANHO MÉDIO
Tratamento Diferenciado: -
Aplicabilidade Decreto 7174: Não
Aplicabilidade Margem de Preferência: Não
Quantidade: 100
Unidade de fornecimento: Unidade
Valor Estimado: R$ 239,0000
Intervalo Mínimo entre Lances: R$ 1,00
Situação: Cancelado no julgamento

Eventos do Item

Evento	Data	Nome	Observações
Item cancelado no julgamento	20/10/2020 09:48:34	-	Item cancelado no julgamento. Motivo: Item cancelado após a analise das propostas ofertadas estarem acima do valor estimado, havendo também o desinteresse dos licitantes de negociação do valor.
Homologado	10/11/2020 09:41:22	NOUGA CARDOSO BATISTA	

Item: 13
Descrição: ARQUIVO CORRESPONDÊNCIA
Descrição Complementar: ARQUIVO MORTO EM PAPEL 36X25X14CM
Tratamento Diferenciado: -
Aplicabilidade Decreto 7174: Não
Aplicabilidade Margem de Preferência: Não
Quantidade: 200
Unidade de fornecimento: Unidade
Valor Estimado: R$ 452,0000
Intervalo Mínimo entre Lances: R$ 1,00
Situação: Homologado

Adjudicado para: S. SCHNEIDER EIRELI **, pelo melhor lance de** R$ 452,0000 .

Eventos do Item

Evento	Data	Nome	Observações
Adjudicado	20/10/2020 11:10:46	-	Adjudicação em grupo da proposta. Fornecedor: S. SCHNEIDER EIRELI, CNPJ/CPF: 28.629.492/0001-06, Melhor lance: R$ 452,0000
Homologado	10/11/2020 09:43:26	NOUGA CARDOSO BATISTA	

Item: 14

Descrição: BALÃO INFLÁVEL AR FRIO
Descrição Complementar: BALÕES COLORIDOS DE LATÉX, pacote
Tratamento Diferenciado: -
Aplicabilidade Decreto 7174: Não
Aplicabilidade Margem de Preferência: Não
Quantidade: 100
Unidade de fornecimento: Unidade
Valor Estimado: R$ 550,0000
Intervalo Mínimo entre Lances: R$ 1,00
Situação: Homologado

Adjudicado para: S. SCHNEIDER EIRELI **, pelo melhor lance de** R$ 550,0000 .

Eventos do Item

Evento	Data	Nome	Observações
Adjudicado	20/10/2020 11:10:47	-	Adjudicação em grupo da proposta. Fornecedor: S. SCHNEIDER EIRELI, CNPJ/CPF: 28.629.492/0001-06, Melhor lance: R$ 550,0000
Homologado	10/11/2020 09:43:26	NOUGA CARDOSO BATISTA	

Item: 15

Descrição: BARBANTE ALGODÃO
Descrição Complementar: BARBANTE ALGODÃO, QUANTIDADE FIOS 6 UN, ACABAMENTO SUPERFICIAL CRÚ
Tratamento Diferenciado: -
Aplicabilidade Decreto 7174: Não
Aplicabilidade Margem de Preferência: Não
Quantidade: 99
Unidade de fornecimento: Rolo 80,00 M
Valor Estimado: R$ 396,0000
Intervalo Mínimo entre Lances: R$ 1,00
Situação: Homologado

Adjudicado para: S. SCHNEIDER EIRELI **, pelo melhor lance de** R$ 396,0000 .

Eventos do Item

Evento	Data	Nome	Observações
Adjudicado	20/10/2020 11:10:47	-	Adjudicação em grupo da proposta. Fornecedor: S. SCHNEIDER EIRELI, CNPJ/CPF: 28.629.492/0001-06, Melhor lance: R$ 396,0000
Homologado	10/11/2020 09:43:26	NOUGA CARDOSO BATISTA	

Item: 16

Descrição: MOUSE PAD
Descrição Complementar: MOUSE PAD, MATERIAL BORRACHA NEOPRENE, COMPRIMENTO 22 CM, LARGURA 25 CM, ESPESSURA 5 MM, ACABAMENTO SUPERFICIAL TECIDO
Tratamento Diferenciado: -
Aplicabilidade Decreto 7174: Não
Aplicabilidade Margem de Preferência: Não
Quantidade: 50
Unidade de fornecimento: Unidade
Valor Estimado: R$ 109,5000
Intervalo Mínimo entre Lances: R$ 1,00
Situação: Cancelado no julgamento

Eventos do Item

Evento	Data	Nome	Observações
Item cancelado no julgamento	20/10/2020 09:49:03	-	Item cancelado no julgamento. Motivo: Item cancelado após a analise das propostas ofertadas estarem acima do valor estimado, havendo também o desinteresse dos licitantes de negociação do valor.
Homologado	10/11/2020 09:41:22	NOUGA CARDOSO BATISTA	

Item: 17

Descrição: COLA
Descrição Complementar: COLA, COR BRANCA, APLICAÇÃO PAPEL, CARACTERÍSTICAS ADICIONAIS ATÓXICA, TIPO BASTÃO
Tratamento Diferenciado: -
Aplicabilidade Decreto 7174: Não
Aplicabilidade Margem de Preferência: Não
Quantidade: 200
Unidade de fornecimento: Caixa 12,00 UN
Valor Estimado: R$ 38,0000
Intervalo Mínimo entre Lances: R$ 1,00
Situação: Cancelado no julgamento

Eventos do Item

Evento	Data	Nome	Observações
Item cancelado no julgamento	20/10/2020 09:48:48	-	Item cancelado no julgamento. Motivo: Item cancelado após a analise das propostas ofertadas estarem acima do valor estimado, havendo também o desinteresse dos licitantes de negociação do valor.
Homologado	10/11/2020 09:41:22	NOUGA CARDOSO BATISTA	

Item: 18

Descrição: BLOCO RECADO
Descrição Complementar: Bloco recado, bloco para recado, BLOCO PARA RECADO EM PAPEL OFF-SET, COM ADESIVOS, MEDINDO 76 X 102 MM BLOCO COM 100 FOLHAS.
Tratamento Diferenciado: -
Aplicabilidade Decreto 7174: Não
Aplicabilidade Margem de Preferência: Não
Quantidade: 500
Unidade de fornecimento: Unidade
Valor Estimado: R$ 900,0000
Intervalo Mínimo entre Lances: R$ 1,00
Situação: Homologado

Adjudicado para: H M CASTRO EIRELI **, pelo melhor lance de** R$ 900,0000 .

Eventos do Item

Evento	Data	Nome	Observações
Adjudicado	20/10/2020 11:10:48	-	Adjudicação em grupo da proposta. Fornecedor: H M CASTRO EIRELI, CNPJ/CPF: 12.957.040/0001-05, Melhor lance: R$ 900,0000
Homologado	10/11/2020 09:43:27	NOUGA CARDOSO BATISTA	

Item: 19
Descrição: BOLA ISOPOR
Descrição Complementar: BOLA ISOPOR, DIÂMETRO 1,5 CM, APLICAÇÃO ARTES
Tratamento Diferenciado: -
Aplicabilidade Decreto 7174: Não
Aplicabilidade Margem de Preferência: Não
Quantidade: 100
Unidade de fornecimento: Unidade
Valor Estimado: R$ 840,0000
Intervalo Mínimo entre Lances: R$ 1,00
Situação: Homologado

Adjudicado para: S. SCHNEIDER EIRELI **, pelo melhor lance de** R$ 931,0000 **, com valor negociado a** R$ 840,0000 .

Eventos do Item

Evento	Data	Nome	Observações
Adjudicado	20/10/2020 11:10:48	-	Adjudicação em grupo da proposta. Fornecedor: S. SCHNEIDER EIRELI, CNPJ/CPF: 28.629.492/0001-06, Melhor lance: R$ 931,0000, Valor Negociado: R$ 840,0000
Homologado	10/11/2020 09:43:28	NOUGA CARDOSO BATISTA	

Item: 20
Descrição: BORRACHA APAGADORA ESCRITA
Descrição Complementar: BORRACHA APAGADORA ESCRITA, MATERIAL BORRACHA, COMPRIMENTO 34 MM, LARGURA 23 MM, ALTURA 8 MM, COR AZUL E VERMELHA
Tratamento Diferenciado: -
Aplicabilidade Decreto 7174: Não
Aplicabilidade Margem de Preferência: Não
Quantidade: 200
Unidade de fornecimento: Unidade
Valor Estimado: R$ 1.350,0000
Intervalo Mínimo entre Lances: R$ 1,00
Situação: Cancelado no julgamento

Eventos do Item

Evento	Data	Nome	Observações
Item cancelado no julgamento	20/10/2020 09:49:15	-	Item cancelado no julgamento. Motivo: Item cancelado após a analise das propostas ofertadas estarem acima do valor estimado, havendo também o desinteresse dos licitantes de negociação do valor.
Homologado	10/11/2020 09:41:22	NOUGA CARDOSO BATISTA	

Atenção: Clique em "Imprimir o Relatório" para visualizar a versão deste Termo para impressão.

Imprimir o Relatório

Próxima Página | Ir para Página

Voltar

MINISTÉRIO DA SAÚDE
FUNDAÇÃO OSWALDO CRUZ
Centro de Pesquisas Gonçalo Moniz

Termo de Homologação do Pregão Eletrônico

Nº 00011/2020 (SRP)

Às 11:16 horas do dia 21 de setembro de 2020, após constatada a regularidade dos atos procedimentais, a autoridade competente, Sr. VALDEYER GALVAO DOS REIS, HOMOLOGA a adjudicação referente ao Processo nº 25383100079202001, Pregão nº 00011/2020.

Resultado da Homologação

Item: 1
Descrição: ÁGUA DESTILADA
Descrição Complementar: ÁGUA DESTILADA, ASPECTO FÍSICO ESTÉRIL E APIROGÊNICA, TIPO EMBALAGEM EM SISTEMA FECHADO
Tratamento Diferenciado: Tipo I - Participação Exclusiva de ME/EPP
Aplicabilidade Decreto 7174: Não
Aplicabilidade Margem de Preferência: Não
Quantidade: 3.500
Valor Estimado: R$ 2,8000
Situação: Homologado
Unidade de fornecimento: Bolsa 100,00 ML
Intervalo Mínimo entre Lances: 1,00 %

Adjudicado para: SALVADOR DISTRIBUIDORA DE MEDICAMENTOS EIRELI **, pelo melhor lance de** R$ 2,8000 **e a quantidade de** 3.500 **Bolsa 100,00 ML** .

Eventos do Item

Evento	Data	Nome	Observações
Adjudicado	15/09/2020 11:48:52	-	Adjudicação em grupo da proposta. Fornecedor: SALVADOR DISTRIBUIDORA DE MEDICAMENTOS EIRELI, CNPJ/CPF: 21.632.425/0001-93, Melhor lance: R$ 2,8000
Homologado	21/09/2020 11:16:32	VALDEYER GALVAO DOS REIS	

Item: 2
Descrição: AGULHA HIPODÉRMICA
Descrição Complementar: AGULHA HIPODÉRMICA, MATERIAL AÇO INOXIDÁVEL SILICONIZADO, DIMENSÃO 22 G X 1´, TIPO PONTA BISEL CURTO TRIFACETADO, TIPO CONEXÃO CONECTOR LUER LOCK OU SLIP EMPLÁSTICO, TIPO FIXAÇÃO PROTETOR PLÁSTICO, TIPO USO ESTÉRIL, DESCARTÁVEL, EMBALAGEM INDIVIDUAL
Tratamento Diferenciado: Tipo I - Participação Exclusiva de ME/EPP
Aplicabilidade Decreto 7174: Não
Aplicabilidade Margem de Preferência: Não
Quantidade: 50
Valor Estimado: R$ 8,0000
Situação: Cancelado no julgamento
Unidade de fornecimento: Caixa 100,00 UN
Intervalo Mínimo entre Lances: 1,00 %

Eventos do Item

Evento	Data	Nome	Observações
Item cancelado no julgamento	15/09/2020 11:04:54	-	Item cancelado no julgamento. Motivo: Cancelado por não ter sido negociado, conforme chat.
Homologado	21/09/2020 11:16:32	VALDEYER GALVAO DOS REIS	

Item: 3
Descrição: ALGODÃO
Descrição Complementar: ALGODÃO, TIPO HIDRÓFILO, APRESENTAÇÃO EM MANTAS, MATERIAL ALVEJADO, PURIFICADO, ISENTO DE IMPUREZAS, CARACTERÍSTICAS ADICIONAIS ENROLADO EM PAPEL APROPRIADO, ESTERILIDADE NÃO ESTÉRIL, TIPO EMBALAGEM EMBALAGEM INDIVIDUAL
Tratamento Diferenciado: Tipo I - Participação Exclusiva de ME/EPP
Aplicabilidade Decreto 7174: Não
Aplicabilidade Margem de Preferência: Não
Quantidade: 200
Valor Estimado: R$ 11,7900
Situação: Cancelado por inexistência de proposta
Unidade de fornecimento: Embalagem 250,00 G
Intervalo Mínimo entre Lances: 1,00 %

Eventos do Item

Evento	Data	Nome	Observações
Cancelado	02/09/2020 09:21:33	-	Cancelamento Automático
Homologado	21/09/2020 11:16:44	VALDEYER GALVAO DOS REIS	

Item: 4
Descrição: CADERNO
Descrição Complementar: CADERNO, MATERIAL CELULOSE VEGETAL, MATERIAL CAPA PAPELÃO, APRESENTAÇÃO BROCHURA, QUANTIDADE FOLHAS 192 FL, COMPRIMENTO 230 MM, LARGURA 160 MM
Tratamento Diferenciado: Tipo I - Participação Exclusiva de ME/EPP
Aplicabilidade Decreto 7174: Não
Aplicabilidade Margem de Preferência: Não
Quantidade: 150
Valor Estimado: R$ 6,9800
Situação: Cancelado por inexistência de proposta
Unidade de fornecimento: Unidade
Intervalo Mínimo entre Lances: 1,00 %

Eventos do Item

Evento	Data	Nome	Observações
Cancelado	02/09/2020 09:21:33	-	Cancelamento Automático
Homologado	21/09/2020 11:16:44	VALDEYER GALVAO DOS REIS	

Item: 5

Descrição: ORGANIZADOR
Descrição Complementar: CAIXA ORGANIZADORA DE PLASTICO DE ALTA RESISTENCIA TRANSPARENTE COM MEDIÇOES APROXIMADAS DE : (L)40CMX(C)60CMX(A)38CM
Tratamento Diferenciado: Tipo I - Participação Exclusiva de ME/EPP
Aplicabilidade Decreto 7174: Não
Aplicabilidade Margem de Preferência: Não
Quantidade: 12
Valor Estimado: R$ 91,8100
Situação: Cancelado por inexistência de proposta
Unidade de fornecimento: Unidade
Intervalo Mínimo entre Lances: 1,00 %

Eventos do Item

Evento	Data	Nome	Observações
Cancelado	02/09/2020 09:21:33	-	Cancelamento Automático
Homologado	21/09/2020 11:16:44	VALDEYER GALVAO DOS REIS	

Item: 6

Descrição: CÂMARA CONTAGEM
Descrição Complementar: CÂMARA CONTAGEM, TIPO NEUBAUER, MATERIAL VIDRO, PROFUNDIDADE PROFUNDIDADE CERCA DE 0,1 MM, CARACTERÍSTICA ADICIONAL ESPELHADA
Tratamento Diferenciado: Tipo I - Participação Exclusiva de ME/EPP
Aplicabilidade Decreto 7174: Não
Aplicabilidade Margem de Preferência: Não
Quantidade: 50
Valor Estimado: R$ 311,4400
Situação: Homologado
Unidade de fornecimento: Unidade
Intervalo Mínimo entre Lances: 1,00 %

Adjudicado para: EDUARDO MARTINS BORGES 30971077894 **, pelo melhor lance de** R$ 246,2100 **e a quantidade de** 50 **Unidade** .

Eventos do Item

Evento	Data	Nome	Observações
Adjudicado	15/09/2020 11:48:52	-	Adjudicação em grupo da proposta. Fornecedor: EDUARDO MARTINS BORGES 30971077894, CNPJ/CPF: 29.750.071/0001-93, Melhor lance: R$ 246,2100
Homologado	21/09/2020 11:16:44	VALDEYER GALVAO DOS REIS	

Item: 7

Descrição: CANETA HIDROGRÁFICA
Descrição Complementar: CANETA HIDROGRÁFICA, MATERIAL PLÁSTICO, COR CARGA VERDE, APLICAÇÃO RETROPROJETOR
Tratamento Diferenciado: Tipo I - Participação Exclusiva de ME/EPP
Aplicabilidade Decreto 7174: Não
Aplicabilidade Margem de Preferência: Não
Quantidade: 100
Valor Estimado: R$ 3,9600
Situação: Cancelado por inexistência de proposta
Unidade de fornecimento: Unidade
Intervalo Mínimo entre Lances: 1,00 %

Eventos do Item

Evento	Data	Nome	Observações
Cancelado	02/09/2020 09:21:33	-	Cancelamento Automático
Homologado	21/09/2020 11:16:54	VALDEYER GALVAO DOS REIS	

Item: 8

Descrição: CAPA PROCESSO
Descrição Complementar: CAPA PROCESSO, MATERIAL PAPEL OFSETE, GRAMATURA 240 G/M2, COR BRANCA, APRESENTAÇÃO FOLHA SIMPLES/02 FUROS/SEM IMPRESSÃO, FORMATO 1 215 X 300 MM
Tratamento Diferenciado: Tipo I - Participação Exclusiva de ME/EPP
Aplicabilidade Decreto 7174: Não
Aplicabilidade Margem de Preferência: Não
Quantidade: 40
Valor Estimado: R$ 26,8700
Situação: Homologado
Unidade de fornecimento: Pacote 100,00 UN
Intervalo Mínimo entre Lances: 1,00 %

Adjudicado para: SANTOS & SANTOS LTDA **, pelo melhor lance de** R$ 60,0000 **, com valor negociado a** R$ 26,8700 **e a quantidade de** 40 **Pacote 100,00 UN** .

Eventos do Item

Evento	Data	Nome	Observações
Adjudicado	15/09/2020 11:48:52	-	Adjudicação em grupo da proposta. Fornecedor: SANTOS & SANTOS LTDA, CNPJ/CPF: 08.583.283/0001-53, Melhor lance: R$ 60,0000, Valor Negociado: R$ 26,8700
Homologado	21/09/2020 11:16:54	VALDEYER GALVAO DOS REIS	

Item: 9

Descrição: CLORETO DE SÓDIO
Descrição Complementar: CLORETO DE SÓDIO, PRINCÍPIO ATIVO 0,9%_ SOLUÇÃO INJETÁVEL, APLICAÇÃO SISTEMA FECHADO
Tratamento Diferenciado: Tipo I - Participação Exclusiva de ME/EPP
Aplicabilidade Decreto 7174: Não
Aplicabilidade Margem de Preferência: Não
Quantidade: 1.500
Valor Estimado: R$ 5,1600
Unidade de fornecimento: Bolsa 500,00 ML
Intervalo Mínimo entre Lances: 1,00 %

Situação: Homologado

Adjudicado para: SALVADOR DISTRIBUIDORA DE MEDICAMENTOS EIRELI **, pelo melhor lance de** R$ 3,9000 **e a quantidade de** 1.500 **Bolsa 500,00 ML** .

Eventos do Item

Evento	Data	Nome	Observações
Adjudicado	15/09/2020 11:48:52	-	Adjudicação em grupo da proposta. Fornecedor: SALVADOR DISTRIBUIDORA DE MEDICAMENTOS EIRELI, CNPJ/CPF: 21.632.425/0001-93, Melhor lance: R$ 3,9000
Homologado	21/09/2020 11:17:04	VALDEYER GALVAO DOS REIS	

Item: 10

Descrição: ETIQUETA PERSONALIZADA
Descrição Complementar: Etiqueta personalizada, etiqueta personalizada
Tratamento Diferenciado: Tipo I - Participação Exclusiva de ME/EPP
Aplicabilidade Decreto 7174: Não
Aplicabilidade Margem de Preferência: Não
Quantidade: 12
Valor Estimado: R$ 64,6500
Situação: Homologado
Unidade de fornecimento: Unidade
Intervalo Mínimo entre Lances: 1,00 %

Adjudicado para: INLABEL SOLUCOES EM ROTULOS ADESIVOS EIRELI **, pelo melhor lance de** R$ 500,0000 **, com valor negociado a** R$ 64,6500 **e a quantidade de** 12 **Unidade** .

Eventos do Item

Evento	Data	Nome	Observações
Adjudicado	15/09/2020 11:48:52	-	Adjudicação em grupo da proposta. Fornecedor: INLABEL SOLUCOES EM ROTULOS ADESIVOS EIRELI, CNPJ/CPF: 20.772.716/0001-14, Melhor lance: R$ 500,0000, Valor Negociado: R$ 64,6500
Homologado	21/09/2020 11:17:04	VALDEYER GALVAO DOS REIS	

Item: 11

Descrição: GRAMPO PASTA
Descrição Complementar: GRAMPO PASTA, MATERIAL PLÁSTICO, TIPO CLIKTELOS
Tratamento Diferenciado: Tipo I - Participação Exclusiva de ME/EPP
Aplicabilidade Decreto 7174: Não
Aplicabilidade Margem de Preferência: Não
Quantidade: 30
Valor Estimado: R$ 14,2500
Situação: Cancelado no julgamento
Unidade de fornecimento: Pacote 50,00 UN
Intervalo Mínimo entre Lances: 1,00 %

Eventos do Item

Evento	Data	Nome	Observações
Item cancelado no julgamento	15/09/2020 11:05:15	-	Item cancelado no julgamento. Motivo: Cancelado por não ter sido negociado, conforme chat.
Homologado	21/09/2020 11:17:14	VALDEYER GALVAO DOS REIS	

Item: 12

Descrição: LÂMINA BISTURI
Descrição Complementar: LÂMINA BISTURI, MATERIAL AÇO CARBONO, TAMANHO Nº 10, TIPO DESCARTÁVEL, ESTERILIDADE ESTÉRIL, CARACTERÍSTICAS ADICIONAIS EMBALADA INDIVIDUALMENTE
Tratamento Diferenciado: Tipo I - Participação Exclusiva de ME/EPP
Aplicabilidade Decreto 7174: Não
Aplicabilidade Margem de Preferência: Não
Quantidade: 1.000
Valor Estimado: R$ 0,3200
Situação: Cancelado no julgamento
Unidade de fornecimento: Unidade
Intervalo Mínimo entre Lances: 1,00 %

Eventos do Item

Evento	Data	Nome	Observações
Item cancelado no julgamento	15/09/2020 11:05:27	-	Item cancelado no julgamento. Motivo: Cancelado por não ter sido negociado, conforme chat.
Homologado	21/09/2020 11:17:27	VALDEYER GALVAO DOS REIS	

Item: 13

Descrição: LÂMINA BISTURI
Descrição Complementar: LÂMINA BISTURI, MATERIAL AÇO INOXIDÁVEL, TAMANHO Nº 20, TIPO DESCARTÁVEL, ESTERILIDADE ESTÉRIL, CARACTERÍSTICAS ADICIONAIS EMBALADA INDIVIDUALMENTE
Tratamento Diferenciado: Tipo I - Participação Exclusiva de ME/EPP
Aplicabilidade Decreto 7174: Não
Aplicabilidade Margem de Preferência: Não
Quantidade: 1.000
Valor Estimado: R$ 0,3000
Situação: Cancelado no julgamento
Unidade de fornecimento: Unidade
Intervalo Mínimo entre Lances: 1,00 %

Eventos do Item

Evento	Data	Nome	Observações
Item cancelado no julgamento	15/09/2020 11:05:50	-	Item cancelado no julgamento. Motivo: Cancelado por não ter sido negociado, conforme chat.
Homologado	21/09/2020 11:17:39	VALDEYER GALVAO DOS REIS	

Item: 14

Descrição: LÂMINA LABORATÓRIO
Descrição Complementar: LÂMINA LABORATÓRIO, MATERIAL VIDRO, DIMENSÕES CERCA DE 75 X 25 MM, TIPO* LAPIDADA, TIPO BORDA BORDA FOSCA
Tratamento Diferenciado: Tipo I - Participação Exclusiva de ME/EPP
Aplicabilidade Decreto 7174: Não
Aplicabilidade Margem de Preferência: Não
Quantidade: 7.200
Unidade de fornecimento: Unidade
Valor Estimado: R$ 6,5300
Intervalo Mínimo entre Lances: 1,00 %
Situação: Homologado

Adjudicado para: EDUARDO MARTINS BORGES 30971077894 **, pelo melhor lance de** R$ 3,1000 **e a quantidade de** 7.200 **Unidade** .

Eventos do Item

Evento	Data	Nome	Observações
Adjudicado	15/09/2020 11:48:52	-	Adjudicação em grupo da proposta. Fornecedor: EDUARDO MARTINS BORGES 30971077894, CNPJ/CPF: 29.750.071/0001-93, Melhor lance: R$ 3,1000
Homologado	21/09/2020 11:17:55	VALDEYER GALVAO DOS REIS	

Item: 15

Descrição: LAMÍNULA
Descrição Complementar: LAMÍNULA, MATERIAL VIDRO, FORMATO PARA CÂMARA DE CONTAGEM, DIMENSÕES CERCA DE 20 X 25 MM
Tratamento Diferenciado: Tipo I - Participação Exclusiva de ME/EPP
Aplicabilidade Decreto 7174: Não
Aplicabilidade Margem de Preferência: Não
Quantidade: 1.000
Unidade de fornecimento: Unidade
Valor Estimado: R$ 0,2100
Intervalo Mínimo entre Lances: 1,00 %
Situação: Cancelado no julgamento

Eventos do Item

Evento	Data	Nome	Observações
Item cancelado no julgamento	15/09/2020 11:06:04	-	Item cancelado no julgamento. Motivo: Cancelado por não ter sido negociado, conforme chat.
Homologado	21/09/2020 11:17:55	VALDEYER GALVAO DOS REIS	

Item: 16

Descrição: LUVA SEGURANÇA
Descrição Complementar: LUVA CRIOGÊNICA EM PARES (TAMANHO M) PARA MANUSEIO DE MATERIAIS EM TEMPERATURAS ULTRABAIXAS (ATÉ 160 GRAUS CELSIUS NEGATIVOS).
Tratamento Diferenciado: Tipo I - Participação Exclusiva de ME/EPP
Aplicabilidade Decreto 7174: Não
Aplicabilidade Margem de Preferência: Não
Quantidade: 10
Unidade de fornecimento: Par
Valor Estimado: R$ 1.955,0000
Intervalo Mínimo entre Lances: 1,00 %
Situação: Homologado

Adjudicado para: COMERCIAL SOL RADIANTE LTDA **, pelo melhor lance de** R$ 1.800,0000 **e a quantidade de** 10 **Par** .

Eventos do Item

Evento	Data	Nome	Observações
Adjudicado	15/09/2020 11:48:53	-	Adjudicação em grupo da proposta. Fornecedor: COMERCIAL SOL RADIANTE LTDA, CNPJ/CPF: 40.392.813/0001-99, Melhor lance: R$ 1.800,0000
Homologado	21/09/2020 11:18:04	VALDEYER GALVAO DOS REIS	

Item: 17

Descrição: SELO VEDAÇÃO
Descrição Complementar: SELO VEDAÇÃO, APLICAÇÃO TERMOCICLADOR APPLIED BIOSYSTEMS
Tratamento Diferenciado: -
Aplicabilidade Decreto 7174: Não
Aplicabilidade Margem de Preferência: Não
Quantidade: 680
Unidade de fornecimento: Pacote 10,00 UN
Valor Estimado: R$ 280,0000
Intervalo Mínimo entre Lances: 1,00 %
Situação: Homologado

Adjudicado para: LIFE TECHNOLOGIES BRASIL COMERCIO E INDUSTRIA DE PRODUT **, pelo melhor lance de** R$ 329,0000 **, com valor negociado a** R$ 280,0000 **e a quantidade de** 680 **Pacote 10,00 UN** .

Eventos do Item

Evento	Data	Nome	Observações
Adjudicado	15/09/2020 11:48:53	-	Adjudicação em grupo da proposta. Fornecedor: LIFE TECHNOLOGIES BRASIL COMERCIO E INDUSTRIA DE PRODUT, CNPJ/CPF: 63.067.904/0005-88, Melhor lance: R$ 329,0000, Valor Negociado: R$ 280,0000
Homologado	21/09/2020 11:18:16	VALDEYER GALVAO DOS REIS	

Item: 18

Descrição: MICROTUBO
Descrição Complementar: MICROTUBO, MATERIAL POLIPROPILENO, CAPACIDADE 0,5 ML, GRADUAÇÃO GRADUADO, TIPOTAMPA TAMPA PRESSÃO CHATA, TIPO FUNDO FUNDO CÔNICO, CARACTERÍSTICA ADICIONAL APIROGÊNICO, LIVRE DE DNASE E RNASE
Tratamento Diferenciado: Tipo I - Participação Exclusiva de ME/EPP
Aplicabilidade Decreto 7174: Não
Aplicabilidade Margem de Preferência: Não
Quantidade: 60.000
Unidade de fornecimento: Unidade
Valor Estimado: R$ 0,1700
Intervalo Mínimo entre Lances: 1,00 %

Situação: Homologado

Adjudicado para: ALFAPLAST COMERCIO DE PRODUTOS PARA LABORATORIOS LTDA **, pelo melhor lance de** R$ 0,1500 **e a quantidade de** 60.000 **Unidade** .

Eventos do Item

Evento	Data	Nome	Observações
Adjudicado	15/09/2020 11:48:53	-	Adjudicação em grupo da proposta. Fornecedor: ALFAPLAST COMERCIO DE PRODUTOS PARA LABORATORIOS LTDA, CNPJ/CPF: 04.919.019/0001-97, Melhor lance: R$ 0,1500
Homologado	21/09/2020 11:18:27	VALDEYER GALVAO DOS REIS	

Item: 19

Descrição: ÓCULOS PROTEÇÃO

Descrição Complementar: ÓCULOS PROTEÇÃO, MATERIAL ARMAÇÃO POLICARBONATO E NYLON, TIPO PROTEÇÃO LATERAL, MATERIAL PROTEÇÃO POLICARBONATO, TIPO LENTE ANTI-RISCO, ANTI-EMBAÇANTE, COR LENTE INCOLOR, CARACTERÍSTICAS ADICIONAIS COM CORDÃO DE SEGURANÇA, HASTES DE COR PRETA, MATERIAL LENTE POLICARBONATO

Tratamento Diferenciado: Tipo I - Participação Exclusiva de ME/EPP

Aplicabilidade Decreto 7174: Não

Aplicabilidade Margem de Preferência: Não

Quantidade: 12

Unidade de fornecimento: Unidade

Valor Estimado: R$ 24,6700

Intervalo Mínimo entre Lances: 1,00 %

Situação: Cancelado por inexistência de proposta

Eventos do Item

Evento	Data	Nome	Observações
Cancelado	02/09/2020 09:21:33	-	Cancelamento Automático
Homologado	21/09/2020 11:18:41	VALDEYER GALVAO DOS REIS	

Item: 20

Descrição: PLÁSTICO

Descrição Complementar: PLÁSTICO, MATERIAL MANTA PLÁSTICA, LARGURA 138 CM, TIPO USO REVESTIMENTO, APLICAÇÃO REVESTIMENTO CAPAS LIVROS, COMPRIMENTO 50 M

Tratamento Diferenciado: Tipo I - Participação Exclusiva de ME/EPP

Aplicabilidade Decreto 7174: Não

Aplicabilidade Margem de Preferência: Não

Quantidade: 50

Unidade de fornecimento: Rolo 50,00 M

Valor Estimado: R$ 658,7000

Intervalo Mínimo entre Lances: 1,00 %

Situação: Cancelado no julgamento

Eventos do Item

Evento	Data	Nome	Observações
Item cancelado no julgamento	15/09/2020 11:06:20	-	Item cancelado no julgamento. Motivo: Cancelado por não ter sido negociado, conforme chat.
Homologado	21/09/2020 11:18:41	VALDEYER GALVAO DOS REIS	

Atenção: Clique em "Imprimir o Relatório" para visualizar a versão deste Termo para impressão.

Imprimir o Relatório

Próxima Página | Ir para Página

Voltar

MINISTÉRIO DA DEFESA
Comando do Exército
Comando Militar da Amazônia
2ºGrupamento de Engenharia de Construção

Termo de Homologação do Pregão Eletrônico
Nº 00014/2020 (SRP)

Às 10:40 horas do dia 12 de novembro de 2020, após constatada a regularidade dos atos procedimentais, a autoridade competente, Sr. RODRIGO LOPES SILVA, HOMOLOGA a adjudicação referente ao Processo nº 64282011962202018, Pregão nº 00014/2020.

Resultado da Homologação

Item: 1
Descrição: Gráfico - Confecção Selo / Convite / Impressos / CertificadoEnvelope
Descrição Complementar: bloco rascunho, material papel off-set, tipo sem pauta, comprimento 210 mm, gramatura 75 g/m2, quantidade de folhas 50 un, largura 150 mm, aplicação, anotações diversas, características adicionais capa e impressão conforme modelo, cor branca
Tratamento Diferenciado: Tipo I - Participação Exclusiva de ME/EPP
Aplicabilidade Decreto 7174: Não
Aplicabilidade Margem de Preferência: Não
Quantidade: 400
Unidade de fornecimento: Unidade
Valor Máximo Aceitável: R$ 3,4500
Intervalo Mínimo entre Lances: R$ 0,05
Situação: Homologado

Adjudicado para: GRAFICA EDITORA FORMULARIOS CONTINUOS E ETIQUETAS F & F **, pelo melhor lance de** R$ 2,8500 **e a quantidade de** 400 **Unidade** .

Eventos do Item

Evento	Data	Nome	Observações
Adjudicado	10/11/2020 11:19:58	-	Adjudicação em grupo da proposta. Fornecedor: GRAFICA EDITORA FORMULARIOS CONTINUOS E ETIQUETAS F & F, CNPJ/CPF: 11.114.463/0001-09, Melhor lance: R$ 2,8500
Homologado	12/11/2020 10:40:35	RODRIGO LOPES SILVA	

Item: 2
Descrição: Gráfico - Impressos / Plastificação / Acabamento
Descrição Complementar: Agenda, tipo permanente, revestimento capa papelão impregnado com látex, comprimento 240 mm, largura 192 mm, características adicionais com capa preta 4x4, logotipo conforme modelo do órgão. Parte interna contendo dados pessoais, dados comerciais, calendário 2021/2022 em duas folhas, planejamento 2021 em três folhas, 180 páginas com 30 linhas cada página, marca d agua em todas as páginas, constando os meses na parte superior, com dias numerados de 1 até 31, conforme modelo do órgão
Tratamento Diferenciado: Tipo I - Participação Exclusiva de ME/EPP
Aplicabilidade Decreto 7174: Não
Aplicabilidade Margem de Preferência: Não
Quantidade: 150
Unidade de fornecimento: Unidade
Valor Máximo Aceitável: R$ 33,0000
Intervalo Mínimo entre Lances: R$ 0,05
Situação: Homologado

Adjudicado para: GRAFICA EDITORA FORMULARIOS CONTINUOS E ETIQUETAS F & F **, pelo melhor lance de** R$ 31,9500 **e a quantidade de** 150 **Unidade** .

Eventos do Item

Evento	Data	Nome	Observações
Adjudicado	10/11/2020 11:19:58	-	Adjudicação em grupo da proposta. Fornecedor: GRAFICA EDITORA FORMULARIOS CONTINUOS E ETIQUETAS F & F, CNPJ/CPF: 11.114.463/0001-09, Melhor lance: R$ 31,9500
Homologado	12/11/2020 10:40:45	RODRIGO LOPES SILVA	

Item: 3
Descrição: Confecção de Placas / Quadros / Distintivos / Artefatos deAcrílico / Metal / Laminado / Pvc
Descrição Complementar: Brinde, kit em estojo com porta cartão em alumínio, chaveiro giratório redondo em metal e caneta esferográfica em metal prata com gravação a laser com logo da OM (Organização Militar) com inscrição do nome da OM
Tratamento Diferenciado: Tipo I - Participação Exclusiva de ME/EPP
Aplicabilidade Decreto 7174: Não
Aplicabilidade Margem de Preferência: Não
Quantidade: 50
Unidade de fornecimento: Unidade
Valor Máximo Aceitável: R$ 86,0500
Intervalo Mínimo entre Lances: R$ 0,05
Situação: Homologado

Adjudicado para: ERVA DOCE BRINDES, PRESENTES E SERVICOS LTDA **, pelo melhor lance de** R$ 26,9500 **e a quantidade de** 50 **Unidade** .

Eventos do Item

Evento	Data	Nome	Observações
Adjudicado	10/11/2020 11:19:59	-	Adjudicação em grupo da proposta. Fornecedor: ERVA DOCE BRINDES, PRESENTES E SERVICOS LTDA, CNPJ/CPF: 28.274.979/0001-05, Melhor lance: R$ 26,9500
Homologado	12/11/2020 10:40:55	RODRIGO LOPES SILVA	

Item: 4
Descrição: Confecção de Placas / Quadros / Distintivos / Artefatos deAcrílico / Metal / Laminado / Pvc
Descrição Complementar: caneta esferográfica, material metal, quantidade cargas 1 UN, material ponta metálica com esfera de tungstênio, características adicionais

personalizada conforme modelo.
Tratamento Diferenciado: Tipo I - Participação Exclusiva de ME/EPP
Aplicabilidade Decreto 7174: Não
Aplicabilidade Margem de Preferência: Não
Quantidade: 200
Unidade de fornecimento: Unidade
Valor Máximo Aceitável: R$ 9,0000
Intervalo Mínimo entre Lances: R$ 0,05
Situação: Homologado

Adjudicado para: ERVA DOCE BRINDES, PRESENTES E SERVICOS LTDA **, pelo melhor lance de** R$ 2,8500 **e a quantidade de** 200 **Unidade** .

Eventos do Item

Evento	Data	Nome	Observações
Adjudicado	10/11/2020 11:19:59	-	Adjudicação em grupo da proposta. Fornecedor: ERVA DOCE BRINDES, PRESENTES E SERVICOS LTDA, CNPJ/CPF: 28.274.979/0001-05, Melhor lance: R$ 2,8500
Homologado	12/11/2020 10:41:06	RODRIGO LOPES SILVA	

Item: 5
Descrição: Confecção de Placas / Quadros / Distintivos / Artefatos deAcrílico / Metal / Laminado / Pvc
Descrição Complementar: caneta esferográfica, material metal, quantidade cargas 1 UN, material ponta metálica com esfera de tungstênio, tipo escrita média, características adicionais estojo metálico/ personalizada conforme modelo/luxo.
Tratamento Diferenciado: Tipo I - Participação Exclusiva de ME/EPP
Aplicabilidade Decreto 7174: Não
Aplicabilidade Margem de Preferência: Não
Quantidade: 70
Unidade de fornecimento: Unidade
Valor Máximo Aceitável: R$ 37,0700
Intervalo Mínimo entre Lances: R$ 0,05
Situação: Homologado

Adjudicado para: ERVA DOCE BRINDES, PRESENTES E SERVICOS LTDA **, pelo melhor lance de** R$ 7,9500 **e a quantidade de** 70 **Unidade** .

Eventos do Item

Evento	Data	Nome	Observações
Adjudicado	10/11/2020 11:19:59	-	Adjudicação em grupo da proposta. Fornecedor: ERVA DOCE BRINDES, PRESENTES E SERVICOS LTDA, CNPJ/CPF: 28.274.979/0001-05, Melhor lance: R$ 7,9500
Homologado	12/11/2020 10:41:16	RODRIGO LOPES SILVA	

Item: 6
Descrição: Confecção de Placas / Quadros / Distintivos / Artefatos deAcrílico / Metal / Laminado / Pvc
Descrição Complementar: Moeda de coleção, moedas personalizadas com padrão americano estilo challenge coins, conforme modelo, com as seguintes características: - confeccionada em metal bronze; - banho duplo nos dois lados em ouro envelhecido e niquel brilho + esmaltes; - dimensões: 80 mm de diâmetro 5,0 mm de espessura; - peso: 50 g; - desing: 3d/3d. - tipo de embalagem: estojo modelo porta joia em veludo.
Tratamento Diferenciado: Tipo I - Participação Exclusiva de ME/EPP
Aplicabilidade Decreto 7174: Não
Aplicabilidade Margem de Preferência: Não
Quantidade: 100
Unidade de fornecimento: Unidade
Valor Máximo Aceitável: R$ 49,9000
Intervalo Mínimo entre Lances: R$ 0,05
Situação: Homologado

Adjudicado para: DECISIVO SERVICOS DE APOIO ADMINISTRATIVO EIRELI **, pelo melhor lance de** R$ 49,4000 **e a quantidade de** 100 **Unidade** .

Eventos do Item

Evento	Data	Nome	Observações
Adjudicado	10/11/2020 11:20:20	-	Adjudicação em grupo da proposta. Fornecedor: DECISIVO SERVICOS DE APOIO ADMINISTRATIVO EIRELI, CNPJ/CPF: 28.464.176/0001-13, Melhor lance: R$ 49,4000
Homologado	12/11/2020 10:41:28	RODRIGO LOPES SILVA	

Item: 7
Descrição: Gráfico - Alceamento / Costura / Cartonagem
Descrição Complementar: Boné, material corpo brim, material regulador abertura tecido com fivela/ fecho metálico, modelo americano, cor preta, características adicionais bordado, conforme modelo do órgão, tamanho sob medida.
Tratamento Diferenciado: Tipo I - Participação Exclusiva de ME/EPP
Aplicabilidade Decreto 7174: Não
Aplicabilidade Margem de Preferência: Não
Quantidade: 120
Unidade de fornecimento: Unidade
Valor Máximo Aceitável: R$ 23,7400
Intervalo Mínimo entre Lances: R$ 0,05
Situação: Homologado

Adjudicado para: INVICTA COMPANY LTDA **, pelo melhor lance de** R$ 13,9200 **e a quantidade de** 120 **Unidade** .

Eventos do Item

Evento	Data	Nome	Observações
Adjudicado	10/11/2020 11:20:20	-	Adjudicação em grupo da proposta. Fornecedor: INVICTA COMPANY LTDA, CNPJ/CPF: 23.801.682/0001-37, Melhor lance: R$ 13,9200
Homologado	12/11/2020 10:41:39	RODRIGO LOPES SILVA	

Item: 8
Descrição: Confecção Sacolas
Descrição Complementar: Sacola, material papel offset, comprimento 25 cm, largura 21 cm, espessura 9 cm, cor 4x4, material alça cordão nylon branco, características adicionais plastificação brilhosa na cor azul turquesa, cordão, ilhós, personalizada, gramatura 220 g/m2.
Tratamento Diferenciado: Tipo I - Participação Exclusiva de ME/EPP
Aplicabilidade Decreto 7174: Não
Aplicabilidade Margem de Preferência: Não
Quantidade: 200
Unidade de fornecimento: Unidade

Valor Máximo Aceitável: R$ 9,6300 **Intervalo Mínimo entre Lances:** R$ 0,05
Situação: Homologado

Adjudicado para: D´COLAR GRAFICA E ETIQUETAS EIRELI **, pelo melhor lance de** R$ 7,5000 **, com valor negociado a** R$ 7,4500 **e a quantidade de** 200 **Unidade** .

Eventos do Item

Evento	Data	Nome	Observações
Adjudicado	10/11/2020 11:20:20	-	Adjudicação em grupo da proposta. Fornecedor: D´COLAR GRAFICA E ETIQUETAS EIRELI, CNPJ/CPF: 16.640.717/0001-38, Melhor lance: R$ 7,5000, Valor Negociado: R$ 7,4500
Homologado	12/11/2020 10:41:49	RODRIGO LOPES SILVA	

Item: 9
Descrição: Reprodução / Encadernação
Descrição Complementar: Encadernação de livros com costura interna, capa de papelão coberta com napa preta e verde, colada, gravação do título em dourado, com folhas tamanho A4 (210x297), volumes com uma média de aproximadamente 300 folhas.
Tratamento Diferenciado: Tipo I - Participação Exclusiva de ME/EPP
Aplicabilidade Decreto 7174: Não
Aplicabilidade Margem de Preferência: Não
Quantidade: 48 **Unidade de fornecimento:** Unidade
Valor Máximo Aceitável: R$ 115,0000 **Intervalo Mínimo entre Lances:** R$ 0,05
Situação: Homologado

Adjudicado para: TALENTOS SERVICOS DE PRE-IMPRESSAO LTDA **, pelo melhor lance de** R$ 114,3000 **, com valor negociado a** R$ 114,0000 **e a quantidade de** 48 **Unidade** .

Eventos do Item

Evento	Data	Nome	Observações
Adjudicado	10/11/2020 11:20:20	-	Adjudicação em grupo da proposta. Fornecedor: TALENTOS SERVICOS DE PRE-IMPRESSAO LTDA, CNPJ/CPF: 17.207.460/0001-98, Melhor lance: R$ 114,3000, Valor Negociado: R$ 114,0000
Homologado	12/11/2020 10:42:00	RODRIGO LOPES SILVA	

Item: 10
Descrição: Confecção / Instalação Faixas
Descrição Complementar: Faixa divulgação de eventos, material tecido morim, comprimento 5 m, largura 0,90 m, aplicação em eventos, para divulgação de informações e publ i, características adicionais acabamento com tubetes, ponteiras e cordão.
Tratamento Diferenciado: Tipo I - Participação Exclusiva de ME/EPP
Aplicabilidade Decreto 7174: Não
Aplicabilidade Margem de Preferência: Não
Quantidade: 5 **Unidade de fornecimento:** Unidade
Valor Máximo Aceitável: R$ 380,0000 **Intervalo Mínimo entre Lances:** R$ 0,05
Situação: Homologado

Adjudicado para: D´COLAR GRAFICA E ETIQUETAS EIRELI **, pelo melhor lance de** R$ 250,0000 **, com valor negociado a** R$ 248,0000 **e a quantidade de** 5 **Unidade** .

Eventos do Item

Evento	Data	Nome	Observações
Adjudicado	10/11/2020 11:20:20	-	Adjudicação em grupo da proposta. Fornecedor: D´COLAR GRAFICA E ETIQUETAS EIRELI, CNPJ/CPF: 16.640.717/0001-38, Melhor lance: R$ 250,0000, Valor Negociado: R$ 248,0000
Homologado	12/11/2020 10:42:09	RODRIGO LOPES SILVA	

Item: 11
Descrição: Confecção / Instalação Faixas
Descrição Complementar: Faixa divulgação de eventos, material lona, comprimento 210 cm, largura 130 cm, quantidade cores 4/0, aplicação comunicação visual, características adicionais moldura metelano/impressão digital/conforme modelo.
Tratamento Diferenciado: Tipo I - Participação Exclusiva de ME/EPP
Aplicabilidade Decreto 7174: Não
Aplicabilidade Margem de Preferência: Não
Quantidade: 5 **Unidade de fornecimento:** Unidade
Valor Máximo Aceitável: R$ 170,0000 **Intervalo Mínimo entre Lances:** R$ 0,05
Situação: Homologado

Adjudicado para: D´COLAR GRAFICA E ETIQUETAS EIRELI **, pelo melhor lance de** R$ 145,0000 **, com valor negociado a** R$ 143,0000 **e a quantidade de** 5 **Unidade** .

Eventos do Item

Evento	Data	Nome	Observações
Adjudicado	10/11/2020 11:20:20	-	Adjudicação em grupo da proposta. Fornecedor: D´COLAR GRAFICA E ETIQUETAS EIRELI, CNPJ/CPF: 16.640.717/0001-38, Melhor lance: R$ 145,0000, Valor Negociado: R$ 143,0000
Homologado	12/11/2020 10:42:20	RODRIGO LOPES SILVA	

Item: 12
Descrição: Confecção / Instalação Faixas
Descrição Complementar: Faixa divulgação de eventos, material lona, comprimento 110 cm, largura 70 cm, aplicação comunicação visual, características adicionais impressão digital, moldura de metalon, cor branca.
Tratamento Diferenciado: Tipo I - Participação Exclusiva de ME/EPP
Aplicabilidade Decreto 7174: Não
Aplicabilidade Margem de Preferência: Não
Quantidade: 5 **Unidade de fornecimento:** Unidade
Valor Máximo Aceitável: R$ 68,0000 **Intervalo Mínimo entre Lances:** R$ 0,05
Situação: Homologado

Adjudicado para: D´COLAR GRAFICA E ETIQUETAS EIRELI **, pelo melhor lance de** R$ 60,0000 **, com valor negociado a** R$ 58,0000 **e a quantidade de** 5 **Unidade** .

Eventos do Item

Evento	Data	Nome	Observações
Adjudicado	10/11/2020 11:20:20	-	Adjudicação em grupo da proposta. Fornecedor: D´COLAR GRAFICA E ETIQUETAS EIRELI, CNPJ/CPF: 16.640.717/0001-38, Melhor lance: R$ 60,0000, Valor Negociado: R$ 58,0000
Homologado	12/11/2020 10:42:31	RODRIGO LOPES SILVA	

Item: 13

Descrição: Confecção / Instalação Faixas
Descrição Complementar: Confecção de banner em lona fronth light, 380 g, medindo 0,90 x 1,20 m, impressão digital colorida, acabamento bastão e cordinhas, arte fornecida posteriormente, quantidade podendo variar em até 30 temas.
Tratamento Diferenciado: Tipo I - Participação Exclusiva de ME/EPP
Aplicabilidade Decreto 7174: Não
Aplicabilidade Margem de Preferência: Não
Quantidade: 5
Unidade de fornecimento: Unidade
Valor Máximo Aceitável: R$ 67,0000
Intervalo Mínimo entre Lances: R$ 0,05
Situação: Homologado

Adjudicado para: D´COLAR GRAFICA E ETIQUETAS EIRELI **, pelo melhor lance de** R$ 42,5000 **, com valor negociado a** R$ 42,0000 **e a quantidade de** 5 **Unidade** .

Eventos do Item

Evento	Data	Nome	Observações
Adjudicado	10/11/2020 11:20:20	-	Adjudicação em grupo da proposta. Fornecedor: D´COLAR GRAFICA E ETIQUETAS EIRELI, CNPJ/CPF: 16.640.717/0001-38, Melhor lance: R$ 42,5000, Valor Negociado: R$ 42,0000
Homologado	12/11/2020 10:42:42	RODRIGO LOPES SILVA	

Item: 14

Descrição: Confecção / Instalação Faixas
Descrição Complementar: Confecção de banner em lona fronth light, 380 g, medindo 1,50 x 2,50 m, impressão digital colorida, acabamento bastão e cordinhas, arte fornecida posteriormente, quantidade podendo variar em até 5 temas.
Tratamento Diferenciado: Tipo I - Participação Exclusiva de ME/EPP
Aplicabilidade Decreto 7174: Não
Aplicabilidade Margem de Preferência: Não
Quantidade: 5
Unidade de fornecimento: Unidade
Valor Máximo Aceitável: R$ 325,0000
Intervalo Mínimo entre Lances: R$ 0,05
Situação: Homologado

Adjudicado para: D´COLAR GRAFICA E ETIQUETAS EIRELI **, pelo melhor lance de** R$ 185,0000 **, com valor negociado a** R$ 183,0000 **e a quantidade de** 5 **Unidade** .

Eventos do Item

Evento	Data	Nome	Observações
Adjudicado	10/11/2020 11:20:20	-	Adjudicação em grupo da proposta. Fornecedor: D´COLAR GRAFICA E ETIQUETAS EIRELI, CNPJ/CPF: 16.640.717/0001-38, Melhor lance: R$ 185,0000, Valor Negociado: R$ 183,0000
Homologado	12/11/2020 10:42:55	RODRIGO LOPES SILVA	

Item: 15

Descrição: Confecção / Instalação Faixas
Descrição Complementar: Confecção de banner em lona fronth light, 380 g, medindo 2,50 x 8,00 m, impressão digital colorida, acabamento com ilhoes a cada 0,50 m e nas extremidades; arte fornecida posteriormente, quantidade podendo variar em até 30 temas.
Tratamento Diferenciado: Tipo I - Participação Exclusiva de ME/EPP
Aplicabilidade Decreto 7174: Não
Aplicabilidade Margem de Preferência: Não
Quantidade: 2
Unidade de fornecimento: Unidade
Valor Máximo Aceitável: R$ 1.600,0000
Intervalo Mínimo entre Lances: R$ 0,05
Situação: Homologado

Adjudicado para: PERSONAL LTDA **, pelo melhor lance de** R$ 1.119,5000 **, com valor negociado a** R$ 1.100,0000 **e a quantidade de** 2 **Unidade** .

Eventos do Item

Evento	Data	Nome	Observações
Adjudicado	10/11/2020 11:20:20	-	Adjudicação em grupo da proposta. Fornecedor: PERSONAL LTDA, CNPJ/CPF: 05.475.276/0001-40, Melhor lance: R$ 1.119,5000, Valor Negociado: R$ 1.100,0000
Homologado	12/11/2020 10:43:07	RODRIGO LOPES SILVA	

Item: 16

Descrição: Confecção / Instalação Faixas
Descrição Complementar: Confecção de banner em lona fronth light, 380 g, medindo 0,63 m x 1,30 m; impressão digital colorida, acabamento bastão e cordinhas, arte fornecida posteriormente, quantidade podendo variar em até 5 temas.
Tratamento Diferenciado: Tipo I - Participação Exclusiva de ME/EPP
Aplicabilidade Decreto 7174: Não
Aplicabilidade Margem de Preferência: Não
Quantidade: 3
Unidade de fornecimento: Unidade
Valor Máximo Aceitável: R$ 61,0000
Intervalo Mínimo entre Lances: R$ 0,05
Situação: Homologado

Adjudicado para: D´COLAR GRAFICA E ETIQUETAS EIRELI **, pelo melhor lance de** R$ 39,0000 **, com valor negociado a** R$ 38,0000 **e a quantidade de** 3 **Unidade** .

Eventos do Item

Evento	Data	Nome	Observações
Adjudicado	10/11/2020 11:20:21	-	Adjudicação em grupo da proposta. Fornecedor: D´COLAR GRAFICA E ETIQUETAS EIRELI, CNPJ/CPF: 16.640.717/0001-38, Melhor lance: R$ 39,0000, Valor Negociado: R$ 38,0000
Homologado	12/11/2020 10:43:17	RODRIGO LOPES SILVA	

Item: 17

Descrição: Confecção / Instalação Faixas
Descrição Complementar: Confecção de banner em lona fronth light, 380 g, medindo 0,61 m x 1,30 m; impressão digital colorida, acabamento bastão e cordinhas, arte fornecida posteriormente, quantidade podendo variar em até 5 temas.
Tratamento Diferenciado: Tipo I - Participação Exclusiva de ME/EPP
Aplicabilidade Decreto 7174: Não
Aplicabilidade Margem de Preferência: Não
Quantidade: 3
Unidade de fornecimento: Unidade
Valor Máximo Aceitável: R$ 59,0000
Intervalo Mínimo entre Lances: R$ 0,05
Situação: Homologado

Adjudicado para: D´COLAR GRAFICA E ETIQUETAS EIRELI **, pelo melhor lance de** R$ 39,0000 **, com valor negociado a** R$ 38,0000 **e a quantidade de** 3 **Unidade** .

Eventos do Item

Evento	Data	Nome	Observações
Adjudicado	10/11/2020 11:20:21	-	Adjudicação em grupo da proposta. Fornecedor: D´COLAR GRAFICA E ETIQUETAS EIRELI, CNPJ/CPF: 16.640.717/0001-38, Melhor lance: R$ 39,0000, Valor Negociado: R$ 38,0000
Homologado	12/11/2020 10:43:30	RODRIGO LOPES SILVA	

Item: 18

Descrição: Confecção / Instalação Faixas
Descrição Complementar: Confecção de banner em lona fronth light, 380 g, medindo 0,61 m x 1,11 m; impressão digital colorida, acabamento bastão e cordinhas, arte fornecida posteriormente, quantidade podendo variar em até 5 temas.
Tratamento Diferenciado: Tipo I - Participação Exclusiva de ME/EPP
Aplicabilidade Decreto 7174: Não
Aplicabilidade Margem de Preferência: Não
Quantidade: 3
Unidade de fornecimento: Unidade
Valor Máximo Aceitável: R$ 51,5000
Intervalo Mínimo entre Lances: R$ 0,05
Situação: Homologado

Adjudicado para: D´COLAR GRAFICA E ETIQUETAS EIRELI **, pelo melhor lance de** R$ 33,8000 **, com valor negociado a** R$ 33,0000 **e a quantidade de** 3 **Unidade** .

Eventos do Item

Evento	Data	Nome	Observações
Adjudicado	10/11/2020 11:20:21	-	Adjudicação em grupo da proposta. Fornecedor: D´COLAR GRAFICA E ETIQUETAS EIRELI, CNPJ/CPF: 16.640.717/0001-38, Melhor lance: R$ 33,8000, Valor Negociado: R$ 33,0000
Homologado	12/11/2020 10:43:41	RODRIGO LOPES SILVA	

Item: 19

Descrição: Confecção / Instalação Faixas
Descrição Complementar: Descrição complementar: Confecção de banner em lona fronth light, 380 g, medindo 0,59 m x 1,10 m; impressão digital colorida, acabamento bastão e cordinhas, arte fornecida posteriormente, quantidade podendo variar em até 5 temas Descrição: Envelope Descrição complementar: Envelope personalizado com foto da unidade (om), tamanho 23,5x16 cm, 90 g, cor branco, com impressão p & b.
Tratamento Diferenciado: Tipo I - Participação Exclusiva de ME/EPP
Aplicabilidade Decreto 7174: Não
Aplicabilidade Margem de Preferência: Não
Quantidade: 3
Unidade de fornecimento: Unidade
Valor Máximo Aceitável: R$ 52,5000
Intervalo Mínimo entre Lances: R$ 0,05
Situação: Homologado

Adjudicado para: PERSONAL LTDA **, pelo melhor lance de** R$ 49,5000 **, com valor negociado a** R$ 49,0000 **e a quantidade de** 3 **Unidade** .

Eventos do Item

Evento	Data	Nome	Observações
Adjudicado	10/11/2020 11:20:21	-	Adjudicação em grupo da proposta. Fornecedor: PERSONAL LTDA, CNPJ/CPF: 05.475.276/0001-40, Melhor lance: R$ 49,5000, Valor Negociado: R$ 49,0000
Homologado	12/11/2020 10:43:53	RODRIGO LOPES SILVA	

Item: 20

Descrição: Gráfico - Confecção Selo / Convite / Impressos / CertificadoEnvelope
Descrição Complementar: Envelope personalizado com foto da unidade (om), tamanho 23,5x16 cm, 90 g, cor branco, com impressão p & b.
Tratamento Diferenciado: Tipo I - Participação Exclusiva de ME/EPP
Aplicabilidade Decreto 7174: Não
Aplicabilidade Margem de Preferência: Não
Quantidade: 500
Unidade de fornecimento: Unidade
Valor Máximo Aceitável: R$ 3,4600
Intervalo Mínimo entre Lances: R$ 0,05
Situação: Homologado

Adjudicado para: A VIEIRA SERVICOS **, pelo melhor lance de** R$ 1,8000 **e a quantidade de** 500 **Unidade** .

Eventos do Item

Evento	Data	Nome	Observações
Adjudicado	10/11/2020 11:20:21	-	Adjudicação em grupo da proposta. Fornecedor: A VIEIRA SERVICOS, CNPJ/CPF: 09.181.312/0001-13, Melhor lance: R$ 1,8000

Homologado	12/11/2020 10:44:03	RODRIGO LOPES SILVA	

Qtde Total de Registros: 43 Página: 1 de 3

Atenção: Clique em "Imprimir o Relatório" para visualizar a versão deste Termo para impressão.

Próxima Página | Ir para Página

Voltar

MINISTÉRIO DA EDUCAÇÃO
Secretaria Executiva
Subsecretaria de Planejamento e Orçamento
Instituto Federal de Educação, Ciência e Tecnologia do Tocantins

Termo de Homologação do Pregão Eletrônico
Nº 00015/2020 (SRP)

Às 14:19 horas do dia 29 de setembro de 2020, após constatada a regularidade dos atos procedimentais, a autoridade competente, Sr. ANTONIO DA LUZ JUNIOR, HOMOLOGA a adjudicação referente ao Processo nº 23235031653201909, Pregão nº 00015/2020.

Resultado da Homologação

Item: 1
Descrição: Serviço gráfico - policromia
Descrição Complementar: Cartão de visita: tamanho 9x5cm, papel reciclato 240gr, impressão em policromia 4/4. Acabamento: aplicação de veniz UV localizado, Hot Stamp e alto relevo.
Tratamento Diferenciado: Tipo I - Participação Exclusiva de ME/EPP
Aplicabilidade Decreto 7174: Não
Aplicabilidade Margem de Preferência: Não
Quantidade: 3.500
Unidade de fornecimento: Unidade
Valor Máximo Aceitável: R$ 1,8700
Intervalo Mínimo entre Lances: -
Situação: Homologado

Adjudicado para: FLEXOWAY GRAFICA, ETIQUETAS E IMPRESSAO DIGITAL EIRELI **, pelo melhor lance de** R$ 0,6600 **e a quantidade de** 3.500 **Unidade** .

Eventos do Item

Evento	Data	Nome	Observações
Adjudicado	15/09/2020 11:21:06	-	Adjudicação em grupo da proposta. Fornecedor: FLEXOWAY GRAFICA, ETIQUETAS E IMPRESSAO DIGITAL EIRELI, CNPJ/CPF: 34.072.654/0001-42, Melhor lance: R$ 0,6600
Homologado	29/09/2020 14:19:03	ANTONIO DA LUZ JUNIOR	

Item: 2
Descrição: Serviço gráfico - policromia
Descrição Complementar: Envelopes: tamanho 229 x 324 mm, papel reciclado cor branca 90g, detalhes com impressão em policromia 4/0 frente, personalização IFTO.
Tratamento Diferenciado: Tipo I - Participação Exclusiva de ME/EPP
Aplicabilidade Decreto 7174: Não
Aplicabilidade Margem de Preferência: Não
Quantidade: 6.700
Unidade de fornecimento: Unidade
Valor Máximo Aceitável: R$ 1,8700
Intervalo Mínimo entre Lances: -
Situação: Homologado

Adjudicado para: GRAFICA ITUANA LTDA **, pelo melhor lance de** R$ 0,4700 **e a quantidade de** 6.700 **Unidade** .

Eventos do Item

Evento	Data	Nome	Observações
Adjudicado	15/09/2020 11:21:06	-	Adjudicação em grupo da proposta. Fornecedor: GRAFICA ITUANA LTDA, CNPJ/CPF: 13.616.554/0001-60, Melhor lance: R$ 0,4700
Homologado	29/09/2020 14:19:27	ANTONIO DA LUZ JUNIOR	

Item: 3
Descrição: Serviço gráfico - policromia
Descrição Complementar: Envelopes: tamanho 114 x 162 mm, papel reciclato 200gr, detalhes com impressão em policromia 4/0 frente.
Tratamento Diferenciado: Tipo I - Participação Exclusiva de ME/EPP
Aplicabilidade Decreto 7174: Não
Aplicabilidade Margem de Preferência: Não
Quantidade: 3.500
Unidade de fornecimento: Unidade
Valor Máximo Aceitável: R$ 1,9800
Intervalo Mínimo entre Lances: -
Situação: Homologado

Adjudicado para: RB COMUNICACAO VISUAL EIRELI **, pelo melhor lance de** R$ 0,4000 **e a quantidade de** 3.500 **Unidade** .

Eventos do Item

Evento	Data	Nome	Observações
Volta de Fase	30/09/2020 08:57:07	-	Volta de Fase para Julgamento
Adjudicado	09/10/2020 13:23:22	-	Adjudicação individual da proposta. Fornecedor: RB COMUNICACAO VISUAL EIRELI, CNPJ/CPF: 27.232.288/0001-86, Melhor lance: R$ 0,4000
Homologado	09/10/2020 13:24:40	ANTONIO DA LUZ JUNIOR	

Item: 4
Descrição: Serviço gráfico - policromia
Descrição Complementar: Bloco de anotações, formato 11,5x17cm, papel reciclado 75g, 50 folhas, impressão 2/0. Acabamento: Cola transparente no topo.
Tratamento Diferenciado: Tipo I - Participação Exclusiva de ME/EPP
Aplicabilidade Decreto 7174: Não

Aplicabilidade Margem de Preferência: Não
Quantidade: 30.000
Unidade de fornecimento: Unidade
Valor Máximo Aceitável: R$ 1,8792
Intervalo Mínimo entre Lances: -
Situação: Homologado

Adjudicado para: GRAFICA ITUANA LTDA **, pelo melhor lance de** R$ 0,8400 **e a quantidade de** 30.000 **Unidade** .

Eventos do Item

Evento	Data	Nome	Observações
Adjudicado	15/09/2020 11:21:07	-	Adjudicação em grupo da proposta. Fornecedor: GRAFICA ITUANA LTDA, CNPJ/CPF: 13.616.554/0001-60, Melhor lance: R$ 0,8400
Homologado	29/09/2020 14:19:54	ANTONIO DA LUZ JUNIOR	

Item: 5
Descrição: Serviço gráfico - policromia
Descrição Complementar: Pasta proposta: tamanho 305x230mm, papel reciclado 240g. impressão 4/4. Acabamento: laminação plástico comum, Hot Stamp e alto relevo.
Tratamento Diferenciado: -
Aplicabilidade Decreto 7174: Não
Aplicabilidade Margem de Preferência: Não
Quantidade: 27.000
Unidade de fornecimento: Unidade
Valor Máximo Aceitável: R$ 4,1800
Intervalo Mínimo entre Lances: -
Situação: Homologado

Adjudicado para: GRAFICA E EDITORA ALIANCA LTDA **, pelo melhor lance de** R$ 1,0800 **e a quantidade de** 27.000 **Unidade** .

Eventos do Item

Evento	Data	Nome	Observações
Adjudicado	15/09/2020 11:21:08	-	Adjudicação em grupo da proposta. Fornecedor: GRAFICA E EDITORA ALIANCA LTDA, CNPJ/CPF: 02.472.396/0002-86, Melhor lance: R$ 1,0800
Homologado	29/09/2020 14:20:10	ANTONIO DA LUZ JUNIOR	

Item: 6
Descrição: Serviço gráfico - policromia
Descrição Complementar: Cartilha: Formato: 148x210mm fechado, Capa: Papel reciclado 180g, impressão 4/4; Miolo: papel reciclado 75g, impressão 4/4, 64 páginas(capa e miolo); Acabamento: brochura com grampeamento, uma dobra, laminação plástico comum, Hot Stamp, aplicação de verniz UV localizado e alto relevo.
Tratamento Diferenciado: Tipo I - Participação Exclusiva de ME/EPP
Aplicabilidade Decreto 7174: Não
Aplicabilidade Margem de Preferência: Não
Quantidade: 3.000
Unidade de fornecimento: Unidade
Valor Máximo Aceitável: R$ 6,3447
Intervalo Mínimo entre Lances: -
Situação: Homologado

Adjudicado para: GRAFICA ITUANA LTDA **, pelo melhor lance de** R$ 3,0800 **e a quantidade de** 3.000 **Unidade** .

Eventos do Item

Evento	Data	Nome	Observações
Volta de Fase	30/09/2020 08:57:07	-	Volta de Fase para Julgamento
Adjudicado	09/10/2020 13:23:35	-	Adjudicação individual da proposta. Fornecedor: GRAFICA ITUANA LTDA, CNPJ/CPF: 13.616.554/0001-60, Melhor lance: R$ 3,0800
Homologado	09/10/2020 13:24:51	ANTONIO DA LUZ JUNIOR	

Item: 7
Descrição: Serviço gráfico - policromia
Descrição Complementar: Agenda institucional - Capa dura em papel reciclado 150g, formato 21x30cm aberto, revestido em papelão 2.0, 4/4 cores. Miolo formato 20x29cm aberto, com bolsa de plástico para acomodar documentos, 24 páginas início em papel couchê brilho 180g 4/4 cores, 24 páginas início em papel vegetal ou similar 4/0 cores, 340 páginas em papel reciclato 75gr, 4/4 cores. Acabamento na capa: laminação plástico comum, hot stamp (dourado, prata ou semelhante) em detalhes na capa, perfuração, Wire-O (cores: prata, dourado, branca, verde ou vermelha), elástico (cores: preta, verde ou vermelha) de segurança para fechamento da agenda no sentido na capa com 2cm de espessura na vertical, aplicação de alto relevo em detalhes na capa. A agenda deverá vir acondicionado dentro de uma caixa de papel reciclato com impressão em hot stamp dourado na frente e verso e aplicação de alto relevo em detalhes na caixa.
Tratamento Diferenciado: -
Aplicabilidade Decreto 7174: Não
Aplicabilidade Margem de Preferência: Não
Quantidade: 2.700
Unidade de fornecimento: Unidade
Valor Máximo Aceitável: R$ 66,0000
Intervalo Mínimo entre Lances: -
Situação: Homologado

Adjudicado para: GRAFICA ITUANA LTDA **, pelo melhor lance de** R$ 24,4000 **e a quantidade de** 2.700 **Unidade** .

Eventos do Item

Evento	Data	Nome	Observações
Volta de Fase	30/09/2020 08:57:07	-	Volta de Fase para Julgamento
Adjudicado	09/10/2020 13:23:45	-	Adjudicação individual da proposta. Fornecedor: GRAFICA ITUANA LTDA, CNPJ/CPF: 13.616.554/0001-60, Melhor lance: R$ 24,4000
Homologado	09/10/2020 13:25:03	ANTONIO DA LUZ JUNIOR	

Item: 8
Descrição: Serviço gráfico - policromia
Descrição Complementar: Calendário de Mesa Institucional - Base do calendário12x50cm, papel triplex 300g, laminação plástico comum, três dobras, 4/0 cores. Folhas do calendário 12x23cm, em papel couchê brilho 240g, com seis folhas, 4/4 cores. Acabamento: perfuração, Wire-o (cores: prata, dourado, branca, verde ou vermelha), Hot Stamp e aplicação de verniz UV localizado.

Tratamento Diferenciado: Tipo I - Participação Exclusiva de ME/EPP
Aplicabilidade Decreto 7174: Não
Aplicabilidade Margem de Preferência: Não
Quantidade: 3.000
Unidade de fornecimento: Unidade
Valor Máximo Aceitável: R$ 5,5698
Intervalo Mínimo entre Lances: -
Situação: Homologado

Adjudicado para: RB COMUNICACAO VISUAL EIRELI **, pelo melhor lance de** R$ 2,2000 **e a quantidade de** 3.000 **Unidade** .

Eventos do Item

Evento	Data	Nome	Observações
Adjudicado	15/09/2020 11:21:08	-	Adjudicação em grupo da proposta. Fornecedor: RB COMUNICACAO VISUAL EIRELI, CNPJ/CPF: 27.232.288/0001-86, Melhor lance: R$ 2,2000
Homologado	29/09/2020 14:20:30	ANTONIO DA LUZ JUNIOR	

Item: 9
Descrição: Serviço gráfico - policromia
Descrição Complementar: Catálogo: Formato 44x31cm aberto, impressão em policromia 4/4, papel reciclado 90g, 12 páginas. Acabamento: uma dobra e grampeamento.
Tratamento Diferenciado: Tipo I - Participação Exclusiva de ME/EPP
Aplicabilidade Decreto 7174: Não
Aplicabilidade Margem de Preferência: Não
Quantidade: 6.000
Unidade de fornecimento: Unidade
Valor Máximo Aceitável: R$ 1,2020
Intervalo Mínimo entre Lances: -
Situação: Homologado

Adjudicado para: GRAFICA ITUANA LTDA **, pelo melhor lance de** R$ 0,5900 **e a quantidade de** 6.000 **Unidade** .

Eventos do Item

Evento	Data	Nome	Observações
Adjudicado	15/09/2020 11:22:27	-	Adjudicação em grupo da proposta. Fornecedor: GRAFICA ITUANA LTDA, CNPJ/CPF: 13.616.554/0001-60, Melhor lance: R$ 0,5900
Homologado	29/09/2020 14:20:48	ANTONIO DA LUZ JUNIOR	

Item: 10
Descrição: Serviço gráfico - policromia
Descrição Complementar: Panfleto, formato 150x210mm, papel reciclado 90g, impressão 4/4.
Tratamento Diferenciado: Tipo I - Participação Exclusiva de ME/EPP
Aplicabilidade Decreto 7174: Não
Aplicabilidade Margem de Preferência: Não
Quantidade: 33.000
Unidade de fornecimento: Unidade
Valor Máximo Aceitável: R$ 0,3300
Intervalo Mínimo entre Lances: -
Situação: Homologado

Adjudicado para: GRAFICA ITUANA LTDA **, pelo melhor lance de** R$ 0,0700 **e a quantidade de** 33.000 **Unidade** .

Eventos do Item

Evento	Data	Nome	Observações
Adjudicado	15/09/2020 11:22:28	-	Adjudicação em grupo da proposta. Fornecedor: GRAFICA ITUANA LTDA, CNPJ/CPF: 13.616.554/0001-60, Melhor lance: R$ 0,0700
Homologado	29/09/2020 14:21:04	ANTONIO DA LUZ JUNIOR	

Item: 11
Descrição: Serviço gráfico - policromia
Descrição Complementar: Flyer, formato 210x99mm, papel reciclado 90g, impressão 4/4.
Tratamento Diferenciado: Tipo I - Participação Exclusiva de ME/EPP
Aplicabilidade Decreto 7174: Não
Aplicabilidade Margem de Preferência: Não
Quantidade: 33.000
Unidade de fornecimento: Unidade
Valor Máximo Aceitável: R$ 0,1190
Intervalo Mínimo entre Lances: -
Situação: Homologado

Adjudicado para: GRAFICA ITUANA LTDA **, pelo melhor lance de** R$ 0,0400 **e a quantidade de** 33.000 **Unidade** .

Eventos do Item

Evento	Data	Nome	Observações
Adjudicado	15/09/2020 11:22:28	-	Adjudicação em grupo da proposta. Fornecedor: GRAFICA ITUANA LTDA, CNPJ/CPF: 13.616.554/0001-60, Melhor lance: R$ 0,0400
Homologado	29/09/2020 14:21:25	ANTONIO DA LUZ JUNIOR	

Item: 12
Descrição: Serviço gráfico - policromia
Descrição Complementar: Folder, formato 210x297mm, papel reciclado 90g, impressão 4/4. Acabamento: duas dobras, dobra em carteira.
Tratamento Diferenciado: Tipo I - Participação Exclusiva de ME/EPP
Aplicabilidade Decreto 7174: Não
Aplicabilidade Margem de Preferência: Não
Quantidade: 6.500
Unidade de fornecimento: Unidade
Valor Máximo Aceitável: R$ 0,4261
Intervalo Mínimo entre Lances: -
Situação: Homologado

Adjudicado para: GRAFICA ITUANA LTDA **, pelo melhor lance de** R$ 0,1800 **e a quantidade de** 6.500 **Unidade** .

Eventos do Item

Evento	Data	Nome	Observações
Adjudicado	15/09/2020 11:22:29	-	Adjudicação em grupo da proposta. Fornecedor: GRAFICA ITUANA LTDA, CNPJ/CPF: 13.616.554/0001-60, Melhor lance: R$ 0,1800
Homologado	29/09/2020 14:21:45	ANTONIO DA LUZ JUNIOR	

Item: 13

Descrição: Serviço gráfico - policromia
Descrição Complementar: Folder, formato 210x297mm, papel reciclado 180g, impressão 4/4. Acabamento: duas dobras, dobra em carteira.
Tratamento Diferenciado: Tipo I - Participação Exclusiva de ME/EPP
Aplicabilidade Decreto 7174: Não
Aplicabilidade Margem de Preferência: Não
Quantidade: 6.500
Unidade de fornecimento: Unidade
Valor Estimado: R$ 0,5173
Intervalo Mínimo entre Lances: -
Situação: Homologado

Adjudicado para: GRAFICA ITUANA LTDA **, pelo melhor lance de** R$ 0,1800 **e a quantidade de** 6.500 **Unidade** .

Eventos do Item

Evento	Data	Nome	Observações
Adjudicado	15/09/2020 11:22:29	-	Adjudicação em grupo da proposta. Fornecedor: GRAFICA ITUANA LTDA, CNPJ/CPF: 13.616.554/0001-60, Melhor lance: R$ 0,1800
Homologado	29/09/2020 14:22:03	ANTONIO DA LUZ JUNIOR	

Item: 14

Descrição: Serviço gráfico - policromia
Descrição Complementar: Cartaz, formato 31,5x46cm, papel reciclado 120g ou superior, impressão 4/0.
Tratamento Diferenciado: Tipo I - Participação Exclusiva de ME/EPP
Aplicabilidade Decreto 7174: Não
Aplicabilidade Margem de Preferência: Não
Quantidade: 3.500
Unidade de fornecimento: Unidade
Valor Máximo Aceitável: R$ 0,5062
Intervalo Mínimo entre Lances: -
Situação: Homologado

Adjudicado para: GRAFICA ITUANA LTDA **, pelo melhor lance de** R$ 0,2900 **e a quantidade de** 3.500 **Unidade** .

Eventos do Item

Evento	Data	Nome	Observações
Adjudicado	15/09/2020 11:22:29	-	Adjudicação em grupo da proposta. Fornecedor: GRAFICA ITUANA LTDA, CNPJ/CPF: 13.616.554/0001-60, Melhor lance: R$ 0,2900
Homologado	29/09/2020 14:22:22	ANTONIO DA LUZ JUNIOR	

Item: 15

Descrição: Serviço gráfico - policromia
Descrição Complementar: Cartaz, formato 44x64cm, papel reciclado 120g ou superior, impressão 4/0.
Tratamento Diferenciado: Tipo I - Participação Exclusiva de ME/EPP
Aplicabilidade Decreto 7174: Não
Aplicabilidade Margem de Preferência: Não
Quantidade: 3.500
Unidade de fornecimento: Unidade
Valor Máximo Aceitável: R$ 0,7460
Intervalo Mínimo entre Lances: -
Situação: Homologado

Adjudicado para: GRAFICA ITUANA LTDA **, pelo melhor lance de** R$ 0,5700 **e a quantidade de** 3.500 **Unidade** .

Eventos do Item

Evento	Data	Nome	Observações
Adjudicado	15/09/2020 11:22:29	-	Adjudicação em grupo da proposta. Fornecedor: GRAFICA ITUANA LTDA, CNPJ/CPF: 13.616.554/0001-60, Melhor lance: R$ 0,5700
Homologado	29/09/2020 14:22:38	ANTONIO DA LUZ JUNIOR	

Item: 16

Descrição: Serviço gráfico - policromia
Descrição Complementar: Fichas para devolução de livros, formato 13x8cm, cartolina branca 180g, impressão 2/2, personalização IFTO.
Tratamento Diferenciado: Tipo I - Participação Exclusiva de ME/EPP
Aplicabilidade Decreto 7174: Não
Aplicabilidade Margem de Preferência: Não
Quantidade: 700
Unidade de fornecimento: Unidade
Valor Máximo Aceitável: R$ 1,8700
Intervalo Mínimo entre Lances: -
Situação: Homologado

Adjudicado para: GRAFICA ITUANA LTDA **, pelo melhor lance de** R$ 0,1400 **e a quantidade de** 700 **Unidade** .

Eventos do Item

Evento	Data	Nome	Observações
Adjudicado	15/09/2020 11:22:29	-	Adjudicação em grupo da proposta. Fornecedor: GRAFICA ITUANA LTDA, CNPJ/CPF: 13.616.554/0001-60, Melhor lance: R$ 0,1400
Homologado	29/09/2020 14:22:54	ANTONIO DA LUZ JUNIOR	

Item: 17

Descrição: Serviço gráfico - policromia
Descrição Complementar: Bolso para fichas de registro, formato 17x10cm, cartolina branca 180g, impressão 2/2, personalização IFTO.
Tratamento Diferenciado: Tipo I - Participação Exclusiva de ME/EPP
Aplicabilidade Decreto 7174: Não
Aplicabilidade Margem de Preferência: Não
Quantidade: 700
Unidade de fornecimento: Unidade
Valor Máximo Aceitável: R$ 2,0900
Intervalo Mínimo entre Lances: -
Situação: Homologado

Adjudicado para: GRAFICA ITUANA LTDA **, pelo melhor lance de** R$ 0,1400 **e a quantidade de** 700 **Unidade** .

Eventos do Item

Evento	Data	Nome	Observações
Adjudicado	15/09/2020 11:22:30	-	Adjudicação em grupo da proposta. Fornecedor: GRAFICA ITUANA LTDA, CNPJ/CPF: 13.616.554/0001-60, Melhor lance: R$ 0,1400
Homologado	29/09/2020 14:23:10	ANTONIO DA LUZ JUNIOR	

Item: 18
Descrição: Serviço gráfico - policromia
Descrição Complementar: Fichas para empréstimo de livros, formato 21x14,5cm, cartolina branca 180g, impressão 2/2, personalização IFTO.
Tratamento Diferenciado: Tipo I - Participação Exclusiva de ME/EPP
Aplicabilidade Decreto 7174: Não
Aplicabilidade Margem de Preferência: Não
Quantidade: 700
Unidade de fornecimento: Unidade
Valor Máximo Aceitável: R$ 2,2000
Intervalo Mínimo entre Lances: -
Situação: Homologado

Adjudicado para: W&A SOLUCOES TECNOLOGICAS LTDA **, pelo melhor lance de** R$ 0,4500 **e a quantidade de** 700 **Unidade** .

Eventos do Item

Evento	Data	Nome	Observações
Adjudicado	15/09/2020 11:22:31	-	Adjudicação em grupo da proposta. Fornecedor: W&A SOLUCOES TECNOLOGICAS LTDA, CNPJ/CPF: 13.608.696/0001-85, Melhor lance: R$ 0,4500
Homologado	29/09/2020 14:23:28	ANTONIO DA LUZ JUNIOR	

Item: 19
Descrição: Serviço gráfico - policromia
Descrição Complementar: Fichas para cadastro de livro reserva, formato 14,5x11cm, cartolina branca 180g, impressão 2/2, personalização IFTO.
Tratamento Diferenciado: Tipo I - Participação Exclusiva de ME/EPP
Aplicabilidade Decreto 7174: Não
Aplicabilidade Margem de Preferência: Não
Quantidade: 700
Unidade de fornecimento: Unidade
Valor Máximo Aceitável: R$ 1,7600
Intervalo Mínimo entre Lances: -
Situação: Homologado

Adjudicado para: GRAFICA ITUANA LTDA **, pelo melhor lance de** R$ 0,2500 **e a quantidade de** 700 **Unidade** .

Eventos do Item

Evento	Data	Nome	Observações
Adjudicado	15/09/2020 11:22:31	-	Adjudicação em grupo da proposta. Fornecedor: GRAFICA ITUANA LTDA, CNPJ/CPF: 13.616.554/0001-60, Melhor lance: R$ 0,2500
Homologado	29/09/2020 14:23:49	ANTONIO DA LUZ JUNIOR	

Item: 20
Descrição: Serviço gráfico - policromia
Descrição Complementar: Carteira biblioteca usuário: formato 19x9cm, cartolina branca 180g, impressão 2/2, personalização IFTO.
Tratamento Diferenciado: Tipo I - Participação Exclusiva de ME/EPP
Aplicabilidade Decreto 7174: Não
Aplicabilidade Margem de Preferência: Não
Quantidade: 350
Unidade de fornecimento: Unidade
Valor Máximo Aceitável: R$ 1,4900
Intervalo Mínimo entre Lances: -
Situação: Homologado

Adjudicado para: W&A SOLUCOES TECNOLOGICAS LTDA **, pelo melhor lance de** R$ 0,8400 **e a quantidade de** 350 **Unidade** .

Eventos do Item

Evento	Data	Nome	Observações
Adjudicado	15/09/2020 11:22:31	-	Adjudicação em grupo da proposta. Fornecedor: W&A SOLUCOES TECNOLOGICAS LTDA, CNPJ/CPF: 13.608.696/0001-85, Melhor lance: R$ 0,8400
Homologado	29/09/2020 14:24:08	ANTONIO DA LUZ JUNIOR	

Atenção: Clique em "Imprimir o Relatório" para visualizar a versão deste Termo para impressão.

Imprimir o Relatório

PREFEITURA MUNICIPAL DE VITORIA DO XINGU

Termo de Homologação do Pregão Eletrônico

Nº 00013/2020

Às 09:43 horas do dia 29 de junho de 2020, após constatada a regularidade dos atos procedimentais, a autoridade competente, Sr. JOSE CAETANO SILVA DE OLIVEIRA, HOMOLOGA a adjudicação referente ao Processo nº 9/2020-013PMVX, Pregão nº 00013/2020.

Resultado da Homologação

Item: 1

Descrição: ALMOFADA CARIMBO
Descrição Complementar: ALMOFADA CARIMBO, MATERIAL CAIXA PLÁSTICO, MATERIAL ALMOFADA ESPONJA ABSORVENTE REVESTIDA DE TECIDO, TAMANHO Nº 3, COR AZUL, TIPO ENTINTADA, COMPRIMENTO 12 CM, LARGURA 8 CM
Tratamento Diferenciado: Tipo I - Participação Exclusiva de ME/EPP
Aplicabilidade Decreto 7174: Não
Aplicabilidade Margem de Preferência: Não
Quantidade: 26
Unidade de fornecimento: Unidade
Valor Estimado: R$ 138,7900
Intervalo Mínimo entre Lances: R$ 0,01
Situação: Homologado

Adjudicado para: D. G. SPERN EIRELI **, pelo melhor lance de** R$ 131,5500 .

Eventos do Item

Evento	Data	Nome	Observações
Adjudicado	26/06/2020 15:33:33	-	Adjudicação em grupo da proposta. Fornecedor: D. G. SPERN EIRELI, CNPJ/CPF: 04.253.995/0001-53, Melhor lance: R$ 131,5500
Homologado	29/06/2020 09:43:01	JOSE CAETANO SILVA DE OLIVEIRA	

Item: 2

Descrição: ALMOFADA CARIMBO
Descrição Complementar: ALMOFADA CARIMBO, MATERIAL CAIXA PLÁSTICO, MATERIAL ALMOFADA ESPONJA ABSORVENTE REVESTIDA DE TECIDO, TAMANHO Nº 3, COR PRETA, TIPO ENTINTADA, COMPRIMENTO 12 CM, LARGURA 8 CM
Tratamento Diferenciado: Tipo I - Participação Exclusiva de ME/EPP
Aplicabilidade Decreto 7174: Não
Aplicabilidade Margem de Preferência: Não
Quantidade: 26
Unidade de fornecimento: Unidade
Valor Estimado: R$ 138,7900
Intervalo Mínimo entre Lances: R$ 0,01
Situação: Homologado

Adjudicado para: D. G. SPERN EIRELI **, pelo melhor lance de** R$ 131,5500 .

Eventos do Item

Evento	Data	Nome	Observações
Adjudicado	26/06/2020 15:33:33	-	Adjudicação em grupo da proposta. Fornecedor: D. G. SPERN EIRELI, CNPJ/CPF: 04.253.995/0001-53, Melhor lance: R$ 131,5500
Homologado	29/06/2020 09:43:01	JOSE CAETANO SILVA DE OLIVEIRA	

Item: 3

Descrição: ALMOFADA CARIMBO
Descrição Complementar: ALMOFADA CARIMBO, MATERIAL CAIXA PLÁSTICO, MATERIAL ALMOFADA ESPONJA ABSORVENTE REVESTIDA DE TECIDO, TAMANHO Nº 3, COR VERMELHA, TIPO ENTINTADA
Tratamento Diferenciado: Tipo I - Participação Exclusiva de ME/EPP
Aplicabilidade Decreto 7174: Não
Aplicabilidade Margem de Preferência: Não
Quantidade: 26
Unidade de fornecimento: Unidade
Valor Estimado: R$ 138,7900
Intervalo Mínimo entre Lances: R$ 0,01
Situação: Homologado

Adjudicado para: D. G. SPERN EIRELI **, pelo melhor lance de** R$ 131,5500 .

Eventos do Item

Evento	Data	Nome	Observações
Adjudicado	26/06/2020 15:33:33	-	Adjudicação em grupo da proposta. Fornecedor: D. G. SPERN EIRELI, CNPJ/CPF: 04.253.995/0001-53, Melhor lance: R$ 131,5500
Homologado	29/06/2020 09:43:01	JOSE CAETANO SILVA DE OLIVEIRA	

Item: 4

Descrição: APONTADOR LÁPIS
Descrição Complementar: APONTADOR LÁPIS, MATERIAL TERMOPLÁSTICO, TIPO ESCOLAR, COR VARIADA, TAMANHO MÉDIO, QUANTIDADE FUROS 1, CARACTERÍSTICAS ADICIONAIS COM DEPÓSITO
Tratamento Diferenciado: Tipo I - Participação Exclusiva de ME/EPP
Aplicabilidade Decreto 7174: Não
Aplicabilidade Margem de Preferência: Não
Quantidade: 20
Unidade de fornecimento: Unidade

Valor Estimado: R$ 57,3000 **Intervalo Mínimo entre Lances:** R$ 0,01
Situação: Homologado

Adjudicado para: D. G. SPERN EIRELI **, pelo melhor lance de** R$ 54,2000 .

Eventos do Item

Evento	Data	Nome	Observações
Adjudicado	26/06/2020 15:33:33	-	Adjudicação em grupo da proposta. Fornecedor: D. G. SPERN EIRELI, CNPJ/CPF: 04.253.995/0001-53, Melhor lance: R$ 54,2000
Homologado	29/06/2020 09:43:03	JOSE CAETANO SILVA DE OLIVEIRA	

Item: 5
Descrição: BARBANTE
Descrição Complementar: BARBANTE, MATERIAL RAMI, COR NATURAL, DIÂMETRO Nº 2 MM, CARACTERÍSTICAS ADICIONAIS FIBRA NATURAL
Tratamento Diferenciado: Tipo I - Participação Exclusiva de ME/EPP
Aplicabilidade Decreto 7174: Não
Aplicabilidade Margem de Preferência: Não
Quantidade: 10 **Unidade de fornecimento:** Embalagem 250,00 G
Valor Estimado: R$ 152,1800 **Intervalo Mínimo entre Lances:** R$ 0,01
Situação: Homologado

Adjudicado para: D. G. SPERN EIRELI **, pelo melhor lance de** R$ 152,0000 .

Eventos do Item

Evento	Data	Nome	Observações
Adjudicado	26/06/2020 15:33:34	-	Adjudicação em grupo da proposta. Fornecedor: D. G. SPERN EIRELI, CNPJ/CPF: 04.253.995/0001-53, Melhor lance: R$ 152,0000
Homologado	29/06/2020 09:43:04	JOSE CAETANO SILVA DE OLIVEIRA	

Item: 6
Descrição: BLOCO RECADO
Descrição Complementar: BLOCO RECADO, MATERIAL PAPEL, COR AMARELA, LARGURA 38 MM, COMPRIMENTO 51 MM, CARACTERÍSTICAS ADICIONAIS AUTO-ADESIVO, REMOVÍVEL, POST-IT, QUANTIDADE FOLHAS100 UN
Tratamento Diferenciado: Tipo I - Participação Exclusiva de ME/EPP
Aplicabilidade Decreto 7174: Não
Aplicabilidade Margem de Preferência: Não
Quantidade: 50 **Unidade de fornecimento:** Unidade
Valor Estimado: R$ 271,2500 **Intervalo Mínimo entre Lances:** R$ 0,01
Situação: Homologado

Adjudicado para: D. G. SPERN EIRELI **, pelo melhor lance de** R$ 255,9000 .

Eventos do Item

Evento	Data	Nome	Observações
Adjudicado	26/06/2020 15:33:34	-	Adjudicação em grupo da proposta. Fornecedor: D. G. SPERN EIRELI, CNPJ/CPF: 04.253.995/0001-53, Melhor lance: R$ 255,9000
Homologado	29/06/2020 09:43:06	JOSE CAETANO SILVA DE OLIVEIRA	

Item: 7
Descrição: BLOCO RECADO
Descrição Complementar: BLOCO RECADO, MATERIAL PAPEL SULFITE, COR BRANCA, LARGURA 105 MM, COMPRIMENTO 148,50 MM
Tratamento Diferenciado: Tipo I - Participação Exclusiva de ME/EPP
Aplicabilidade Decreto 7174: Não
Aplicabilidade Margem de Preferência: Não
Quantidade: 30 **Unidade de fornecimento:** Bloco 50,00 FL
Valor Estimado: R$ 429,4500 **Intervalo Mínimo entre Lances:** R$ 0,01
Situação: Homologado

Adjudicado para: D. G. SPERN EIRELI **, pelo melhor lance de** R$ 406,6000 .

Eventos do Item

Evento	Data	Nome	Observações
Adjudicado	26/06/2020 15:33:34	-	Adjudicação em grupo da proposta. Fornecedor: D. G. SPERN EIRELI, CNPJ/CPF: 04.253.995/0001-53, Melhor lance: R$ 406,6000
Homologado	29/06/2020 09:43:07	JOSE CAETANO SILVA DE OLIVEIRA	

Item: 8
Descrição: BLOCO RASCUNHO
Descrição Complementar: BLOCO RASCUNHO, MATERIAL PAPEL, TIPO SEM PAUTA, TIPO PAPEL OFF-SET, COMPRIMENTO 210 MM, GRAMATURA 63 G/M2, QUANTIDADE FOLHAS 50 FL, LARGURA 148 MM, TAMANHO A4, QUANTIDADE VIAS 1, APLICAÇÃO ANOTAÇÕES DIVERSAS
Tratamento Diferenciado: Tipo I - Participação Exclusiva de ME/EPP
Aplicabilidade Decreto 7174: Não
Aplicabilidade Margem de Preferência: Não
Quantidade: 20 **Unidade de fornecimento:** Unidade
Valor Estimado: R$ 148,4000 **Intervalo Mínimo entre Lances:** R$ 0,01
Situação: Homologado

Adjudicado para: D. G. SPERN EIRELI **, pelo melhor lance de** R$ 140,9000 .

Eventos do Item

Evento	Data	Nome	Observações

Adjudicado	26/06/2020 15:33:34	-	Adjudicação em grupo da proposta. Fornecedor: D. G. SPERN EIRELI, CNPJ/CPF: 04.253.995/0001-53, Melhor lance: R$ 140,9000
Homologado	29/06/2020 09:43:08	JOSE CAETANO SILVA DE OLIVEIRA	

Item: 9

Descrição: CAIXA ARQUIVO
Descrição Complementar: CAIXA ARQUIVO, MATERIAL PAPELÃO ONDULADO, DIMENSÃO (C X L X A) 36,0 X 13,0 X 25,0 CM, COR PARDO, IMPRESSÃO PADRÃO
Tratamento Diferenciado: Tipo I - Participação Exclusiva de ME/EPP
Aplicabilidade Decreto 7174: Não
Aplicabilidade Margem de Preferência: Não
Quantidade: 50
Unidade de fornecimento: Unidade
Valor Estimado: R$ 251,2500
Intervalo Mínimo entre Lances: R$ 0,01
Situação: Homologado

Adjudicado para: D. G. SPERN EIRELI **, pelo melhor lance de** R$ 238,4000 .

Eventos do Item

Evento	Data	Nome	Observações
Adjudicado	26/06/2020 15:33:34	-	Adjudicação em grupo da proposta. Fornecedor: D. G. SPERN EIRELI, CNPJ/CPF: 04.253.995/0001-53, Melhor lance: R$ 238,4000
Homologado	29/06/2020 09:43:09	JOSE CAETANO SILVA DE OLIVEIRA	

Item: 10

Descrição: CAIXA ARQUIVO
Descrição Complementar: CAIXA ARQUIVO, MATERIAL PLÁSTICO CORRUGADO, DIMENSÃO (C X L X A) 35,0 X 15,0 X25,0 CM, COR COLORIDO, IMPRESSÃO SEM IMPRESSÃO
Tratamento Diferenciado: Tipo I - Participação Exclusiva de ME/EPP
Aplicabilidade Decreto 7174: Não
Aplicabilidade Margem de Preferência: Não
Quantidade: 60
Unidade de fornecimento: Unidade
Valor Estimado: R$ 393,3000
Intervalo Mínimo entre Lances: R$ 0,01
Situação: Homologado

Adjudicado para: D. G. SPERN EIRELI **, pelo melhor lance de** R$ 373,1000 .

Eventos do Item

Evento	Data	Nome	Observações
Adjudicado	26/06/2020 15:33:34	-	Adjudicação em grupo da proposta. Fornecedor: D. G. SPERN EIRELI, CNPJ/CPF: 04.253.995/0001-53, Melhor lance: R$ 373,1000
Homologado	29/06/2020 09:43:10	JOSE CAETANO SILVA DE OLIVEIRA	

Item: 11

Descrição: CAIXA PLÁSTICA
Descrição Complementar: CAIXA PLÁSTICA, MATERIAL PLÁSTICO, COMPRIMENTO 326 MM, LARGURA 457 MM, ALTURA 138 MM, COR AZUL, CARACTERÍSTICAS ADICIONAIS TAMPA E TRAVAS, TIPO CAIXA ORGANIZADORA, CAPACIDADE 13,70 L
Tratamento Diferenciado: Tipo I - Participação Exclusiva de ME/EPP
Aplicabilidade Decreto 7174: Não
Aplicabilidade Margem de Preferência: Não
Quantidade: 60
Unidade de fornecimento: Unidade
Valor Estimado: R$ 2.034,3000
Intervalo Mínimo entre Lances: R$ 0,01
Situação: Homologado

Adjudicado para: D. G. SPERN EIRELI **, pelo melhor lance de** R$ 1.931,5000 .

Eventos do Item

Evento	Data	Nome	Observações
Adjudicado	26/06/2020 15:33:34	-	Adjudicação em grupo da proposta. Fornecedor: D. G. SPERN EIRELI, CNPJ/CPF: 04.253.995/0001-53, Melhor lance: R$ 1.931,5000
Homologado	29/06/2020 09:43:22	JOSE CAETANO SILVA DE OLIVEIRA	

Item: 12

Descrição: CAIXA PLÁSTICA
Descrição Complementar: CAIXA PLÁSTICA, MATERIAL PLÁSTICO, COMPRIMENTO 326 MM, LARGURA 457 MM, ALTURA 138 MM, COR AZUL, CARACTERÍSTICAS ADICIONAIS TAMPA E TRAVAS, TIPO CAIXA ORGANIZADORA, CAPACIDADE 13,70 L
Tratamento Diferenciado: Tipo I - Participação Exclusiva de ME/EPP
Aplicabilidade Decreto 7174: Não
Aplicabilidade Margem de Preferência: Não
Quantidade: 60
Unidade de fornecimento: Unidade
Valor Estimado: R$ 2.034,3000
Intervalo Mínimo entre Lances: R$ 0,01
Situação: Homologado

Adjudicado para: D. G. SPERN EIRELI **, pelo melhor lance de** R$ 1.931,5000 .

Eventos do Item

Evento	Data	Nome	Observações
Adjudicado	26/06/2020 15:33:34	-	Adjudicação em grupo da proposta. Fornecedor: D. G. SPERN EIRELI, CNPJ/CPF: 04.253.995/0001-53, Melhor lance: R$ 1.931,5000
Homologado	29/06/2020 09:43:26	JOSE CAETANO SILVA DE OLIVEIRA	

Item: 13

Descrição: CAIXA PLÁSTICA
Descrição Complementar: CAIXA PLÁSTICA, MATERIAL PLÁSTICO, COMPRIMENTO 326 MM, LARGURA 457 MM, ALTURA 138 MM, COR AZUL, CARACTERÍSTICAS ADICIONAIS TAMPA E TRAVAS, TIPO CAIXA ORGANIZADORA, CAPACIDADE 13,70 L
Tratamento Diferenciado: Tipo I - Participação Exclusiva de ME/EPP
Aplicabilidade Decreto 7174: Não
Aplicabilidade Margem de Preferência: Não
Quantidade: 60
Unidade de fornecimento: Unidade
Valor Estimado: R$ 2.034,3000
Intervalo Mínimo entre Lances: R$ 0,01
Situação: Homologado

Adjudicado para: D. G. SPERN EIRELI **, pelo melhor lance de** R$ 1.932,5000 .

Eventos do Item

Evento	Data	Nome	Observações
Adjudicado	26/06/2020 15:33:34	-	Adjudicação em grupo da proposta. Fornecedor: D. G. SPERN EIRELI, CNPJ/CPF: 04.253.995/0001-53, Melhor lance: R$ 1.932,5000
Homologado	29/06/2020 09:43:27	JOSE CAETANO SILVA DE OLIVEIRA	

Item: 14
Descrição: CAIXA PLÁSTICA
Descrição Complementar: CAIXA PLÁSTICA, MATERIAL PLÁSTICO, COMPRIMENTO 326 MM, LARGURA 457 MM, ALTURA 138 MM, COR AZUL, CARACTERÍSTICAS ADICIONAIS TAMPA E TRAVAS, TIPO CAIXA ORGANIZADORA, CAPACIDADE 13,70 L
Tratamento Diferenciado: Tipo I - Participação Exclusiva de ME/EPP
Aplicabilidade Decreto 7174: Não
Aplicabilidade Margem de Preferência: Não
Quantidade: 60
Unidade de fornecimento: Unidade
Valor Estimado: R$ 2.034,3000
Intervalo Mínimo entre Lances: R$ 0,01
Situação: Homologado

Adjudicado para: D. G. SPERN EIRELI **, pelo melhor lance de** R$ 1.932,5000 .

Eventos do Item

Evento	Data	Nome	Observações
Adjudicado	26/06/2020 15:33:34	-	Adjudicação em grupo da proposta. Fornecedor: D. G. SPERN EIRELI, CNPJ/CPF: 04.253.995/0001-53, Melhor lance: R$ 1.932,5000
Homologado	29/06/2020 09:43:27	JOSE CAETANO SILVA DE OLIVEIRA	

Item: 15
Descrição: CALCULADORA ELETRÔNICA
Descrição Complementar: CALCULADORA ELETRÔNICA, NÚMERO DÍGITOS 12 UN, TIPO FINANCEIRA, FONTE ALIMENTAÇÃO SOLAR/BATERIA, CARACTERÍSTICAS ADICIONAIS VISOR LUMINOSO E DESLIGAMENTO AUTOMÁTICO
Tratamento Diferenciado: Tipo I - Participação Exclusiva de ME/EPP
Aplicabilidade Decreto 7174: Não
Aplicabilidade Margem de Preferência: Não
Quantidade: 20
Unidade de fornecimento: Unidade
Valor Estimado: R$ 611,7000
Intervalo Mínimo entre Lances: R$ 0,01
Situação: Homologado

Adjudicado para: D. G. SPERN EIRELI **, pelo melhor lance de** R$ 580,0000 .

Eventos do Item

Evento	Data	Nome	Observações
Adjudicado	26/06/2020 15:33:35	-	Adjudicação em grupo da proposta. Fornecedor: D. G. SPERN EIRELI, CNPJ/CPF: 04.253.995/0001-53, Melhor lance: R$ 580,0000
Homologado	29/06/2020 09:43:28	JOSE CAETANO SILVA DE OLIVEIRA	

Item: 16
Descrição: CANETA MARCA-TEXTO
Descrição Complementar: CANETA MARCA-TEXTO, MATERIAL PLÁSTICO, TIPO PONTA CHANFRADA/POLIETILENO, COR FLUORESCENTE AMARELA, TIPO NÃO RECARREGÁVEL, CARACTERÍSTICAS ADICIONAIS TRAÇO 4 MM, FILTRO POLIESTER, BASE D´ÁGUA
Tratamento Diferenciado: Tipo I - Participação Exclusiva de ME/EPP
Aplicabilidade Decreto 7174: Não
Aplicabilidade Margem de Preferência: Não
Quantidade: 87
Unidade de fornecimento: Caixa 24,00 UN
Valor Estimado: R$ 4.201,2300
Intervalo Mínimo entre Lances: R$ 0,01
Situação: Homologado

Adjudicado para: D. G. SPERN EIRELI **, pelo melhor lance de** R$ 3.991,0000 .

Eventos do Item

Evento	Data	Nome	Observações
Adjudicado	26/06/2020 15:33:35	-	Adjudicação em grupo da proposta. Fornecedor: D. G. SPERN EIRELI, CNPJ/CPF: 04.253.995/0001-53, Melhor lance: R$ 3.991,0000
Homologado	29/06/2020 09:43:28	JOSE CAETANO SILVA DE OLIVEIRA	

Item: 17
Descrição: CANETA MARCA-TEXTO
Descrição Complementar: CANETA MARCA-TEXTO, MATERIAL PLÁSTICO, TIPO PONTA FLUORESCENTE, COR AZUL, TIPONÃO RECARREGÁVEL, CARACTERÍSTICAS ADICIONAIS TRAÇO 4 MM
Tratamento Diferenciado: Tipo I - Participação Exclusiva de ME/EPP
Aplicabilidade Decreto 7174: Não
Aplicabilidade Margem de Preferência: Não

Quantidade: 40
Valor Estimado: R$ 1.931,6000
Situação: Homologado

Unidade de fornecimento: Caixa 24,00 UN
Intervalo Mínimo entre Lances: R$ 0,01

Adjudicado para: D. G. SPERN EIRELI **, pelo melhor lance de** R$ 1.835,0000 .

Eventos do Item

Evento	Data	Nome	Observações
Adjudicado	26/06/2020 15:33:35	-	Adjudicação em grupo da proposta. Fornecedor: D. G. SPERN EIRELI, CNPJ/CPF: 04.253.995/0001-53, Melhor lance: R$ 1.835,0000
Homologado	29/06/2020 09:43:28	JOSE CAETANO SILVA DE OLIVEIRA	

Item: 18
Descrição: CAPA ENCADERNAÇÃO
Descrição Complementar: CAPA ENCADERNAÇÃO, MATERIAL PVC- CLORETO DE POLIVINILA, TIPO OFÍCIO 2, COR PRETA, FORMATO 216 X 330 MM, CARACTERÍSTICAS ADICIONAIS ESPESSURA 0,30 MM,CONTRACAPA
Tratamento Diferenciado: Tipo I - Participação Exclusiva de ME/EPP
Aplicabilidade Decreto 7174: Não
Aplicabilidade Margem de Preferência: Não
Quantidade: 8
Valor Estimado: R$ 425,9200
Situação: Homologado

Unidade de fornecimento: Caixa 50,00 UN
Intervalo Mínimo entre Lances: R$ 0,01

Adjudicado para: D. G. SPERN EIRELI **, pelo melhor lance de** R$ 403,3000 .

Eventos do Item

Evento	Data	Nome	Observações
Adjudicado	26/06/2020 15:33:35	-	Adjudicação em grupo da proposta. Fornecedor: D. G. SPERN EIRELI, CNPJ/CPF: 04.253.995/0001-53, Melhor lance: R$ 403,3000
Homologado	29/06/2020 09:43:29	JOSE CAETANO SILVA DE OLIVEIRA	

Item: 19
Descrição: CLIPE
Descrição Complementar: CLIPE, TRATAMENTO SUPERFICIAL NIQUELADO, APLICAÇÃO FIXAR PAPÉIS E SIMILARES, TAMANHO 1/0, MATERIAL AÇO CARBONO, FORMATO TRANÇADO
Tratamento Diferenciado: Tipo I - Participação Exclusiva de ME/EPP
Aplicabilidade Decreto 7174: Não
Aplicabilidade Margem de Preferência: Não
Quantidade: 100
Valor Estimado: R$ 336,5000
Situação: Homologado

Unidade de fornecimento: Caixa 100,00 UN
Intervalo Mínimo entre Lances: R$ 0,01

Adjudicado para: D. G. SPERN EIRELI **, pelo melhor lance de** R$ 318,9000 .

Eventos do Item

Evento	Data	Nome	Observações
Adjudicado	26/06/2020 15:33:35	-	Adjudicação em grupo da proposta. Fornecedor: D. G. SPERN EIRELI, CNPJ/CPF: 04.253.995/0001-53, Melhor lance: R$ 318,9000
Homologado	29/06/2020 09:43:29	JOSE CAETANO SILVA DE OLIVEIRA	

Item: 20
Descrição: CLIPE
Descrição Complementar: CLIPE, TRATAMENTO SUPERFICIAL NIQUELADO, APLICAÇÃO FIXAR PAPÉIS E SIMILARES, TAMANHO 4/0, MATERIAL AÇO CARBONO, FORMATO PARALELO
Tratamento Diferenciado: Tipo I - Participação Exclusiva de ME/EPP
Aplicabilidade Decreto 7174: Não
Aplicabilidade Margem de Preferência: Não
Quantidade: 100
Valor Estimado: R$ 325,5000
Situação: Homologado

Unidade de fornecimento: Caixa 50,00 UN
Intervalo Mínimo entre Lances: R$ 0,01

Adjudicado para: D. G. SPERN EIRELI **, pelo melhor lance de** R$ 308,9000 .

Eventos do Item

Evento	Data	Nome	Observações
Adjudicado	26/06/2020 15:33:35	-	Adjudicação em grupo da proposta. Fornecedor: D. G. SPERN EIRELI, CNPJ/CPF: 04.253.995/0001-53, Melhor lance: R$ 308,9000
Homologado	29/06/2020 09:43:30	JOSE CAETANO SILVA DE OLIVEIRA	

Atenção: Clique em "Imprimir o Relatório" para visualizar a versão deste Termo para impressão.

Imprimir o Relatório

Próxima Página | Ir para Página

Voltar

DEFENSORIA PÚBLICA DO ESTADO MATO GROSSO

Termo de Homologação do Pregão Eletrônico

Nº 00035/2020 (SRP)

Às 16:49 horas do dia 18 de novembro de 2020, após constatada a regularidade dos atos procedimentais, a autoridade competente, Sr. ROGERIO BORGES FREITAS, HOMOLOGA a adjudicação referente ao Processo nº 0326, Pregão nº 00035/2020.

Resultado da Homologação

Item: 1

Descrição: BRINDE
Descrição Complementar: AGENDA PERSONALIZADA CAPA COLORIDA E MIOLO UMA COR Agenda capa dura PERSONALIZADA, formato 21,5x16,5 com impressão 4/0 em papel Couché 170g, laminação fosca BOPP capa e contra capa coloridas. Miolo formato 21x16cm com impressão 1/1 em papel Offset 63g e 414 páginas, 6 páginas em papel Couché 150g impressão 4/4 no formato 16x21cm. Total de 420 páginas. Acabamento Ware-o Silver duplo anel 1.1/4 polegadas com fita marcadora presa por rebite na cor a escolher e 2 ilhós nº 54 para colocação de elástico roliço da cor a escolher para fechamento.
Tratamento Diferenciado: Tipo I - Participação Exclusiva de ME/EPP
Aplicabilidade Decreto 7174: Não
Aplicabilidade Margem de Preferência: Não
Quantidade: 1.000
Unidade de fornecimento: Unidade
Valor Estimado: R$ 31,7100
Intervalo Mínimo entre Lances: -
Situação: Homologado

Adjudicado para: GRAFICA EDITORA FORMULARIOS CONTINUOS E ETIQUETAS F & F **, pelo melhor lance de** R$ 19,9000 **e a quantidade de** 1.000 **Unidade** .

Eventos do Item

Evento	Data	Nome	Observações
Adjudicado	18/11/2020 16:11:38	-	Adjudicação em grupo da proposta. Fornecedor: GRAFICA EDITORA FORMULARIOS CONTINUOS E ETIQUETAS F & F, CNPJ/CPF: 11.114.463/0001-09, Melhor lance: R$ 19,9000
Homologado	18/11/2020 16:49:56	ROGERIO BORGES FREITAS	

Item: 2

Descrição: BRINDE
Descrição Complementar: Pasta Personalizada com Bolsa / UV Total Frente 4X0. Papel/Material: Couchê 250g Cores: Colorido Frende em até 09 cores Tamanho final: 45x31cm Cobertura: Verniz Total Frente Cor a escolher, deve conter nome e timbre da instituição e evento.
Tratamento Diferenciado: Tipo I - Participação Exclusiva de ME/EPP
Aplicabilidade Decreto 7174: Não
Aplicabilidade Margem de Preferência: Não
Quantidade: 5.000
Unidade de fornecimento: Unidade
Valor Estimado: R$ 1,8900
Intervalo Mínimo entre Lances: -
Situação: Homologado

Adjudicado para: GRAFICA EDITORA FORMULARIOS CONTINUOS E ETIQUETAS F & F **, pelo melhor lance de** R$ 1,3900 **e a quantidade de** 5.000 **Unidade** .

Eventos do Item

Evento	Data	Nome	Observações
Adjudicado	18/11/2020 16:11:39	-	Adjudicação em grupo da proposta. Fornecedor: GRAFICA EDITORA FORMULARIOS CONTINUOS E ETIQUETAS F & F, CNPJ/CPF: 11.114.463/0001-09, Melhor lance: R$ 1,3900
Homologado	18/11/2020 16:52:00	ROGERIO BORGES FREITAS	

Item: 3

Descrição: BRINDE
Descrição Complementar: Bloco A4, contendo 20 folhas pautadas, para anotações em eventos, palestras, treinamentos, congressos e cursos em geral. Medidas em cm: L10,0/H15,0 (medidas aproximadas). Produzido em: Papel offset 75gr. Impressão: 4×0 cores. O bloco será personalizado em todas as folhas, contendo nome e timbre da instituição, bem como do evento, impressão em até 09 cores.
Tratamento Diferenciado: Tipo I - Participação Exclusiva de ME/EPP
Aplicabilidade Decreto 7174: Não
Aplicabilidade Margem de Preferência: Não
Quantidade: 5.000
Unidade de fornecimento: Unidade
Valor Estimado: R$ 2,5600
Intervalo Mínimo entre Lances: -
Situação: Homologado

Adjudicado para: BAZAR E PAPELARIA MN LTDA **, pelo melhor lance de** R$ 1,8000 **e a quantidade de** 5.000 **Unidade** .

Eventos do Item

Evento	Data	Nome	Observações
Adjudicado	18/11/2020 16:11:40	-	Adjudicação em grupo da proposta. Fornecedor: BAZAR E PAPELARIA MN LTDA, CNPJ/CPF: 14.702.169/0001-06, Melhor lance: R$ 1,8000
Homologado	18/11/2020 16:53:09	ROGERIO BORGES FREITAS	

Item: 4

Descrição: BRINDE
Descrição Complementar: Bloco de Anotações Ecológico com Caneta e Post it. Revestimento Ecológico, Capa Dura, Fechamento com elástico, acompanha 120 folhas pautadas descartáveis, acompanha caneta ecológica com clip plástico. Cor: Verde, com até 09 cores com gravação em Silk. Dimensões: 19,9 cm X 13,5 cm Largura.
Tratamento Diferenciado: Tipo I - Participação Exclusiva de ME/EPP

Aplicabilidade Decreto 7174: Não
Aplicabilidade Margem de Preferência: Não
Quantidade: 1.000 **Unidade de fornecimento:** Unidade
Valor Estimado: R$ 12,0900 **Intervalo Mínimo entre Lances:** -
Situação: Homologado

Adjudicado para: S. DA SILVA SANTOS - INDUSTRIA E COMERCIO DE BRINDES **, pelo melhor lance de** R$ 9,9800 **e a quantidade de** 1.000 **Unidade** .

Eventos do Item

Evento	Data	Nome	Observações
Adjudicado	18/11/2020 16:11:41	-	Adjudicação em grupo da proposta. Fornecedor: S. DA SILVA SANTOS - INDUSTRIA E COMERCIO DE BRINDES, CNPJ/CPF: 34.639.775/0001-23, Melhor lance: R$ 9,9800
Homologado	18/11/2020 16:54:14	ROGERIO BORGES FREITAS	

Item: 5
Descrição: BRINDE
Descrição Complementar: Bloco de anotação: Revestimento plástico resistente, Bloco de anotação acrílico colorido com Wire-o, possui 100 folhas, personalizadas, pautadas, acompanha caneta plástica colorida com detalhes em branco (acionador e ponteira prata). Impressão em silk 1 cor na caneta e até 4 cores na capa do caderno. Dimensões do Bloco: 16,1cm x 14,8 cm Caneta 13,4 cm x 1,7 cm.
Tratamento Diferenciado: Tipo I - Participação Exclusiva de ME/EPP
Aplicabilidade Decreto 7174: Não
Aplicabilidade Margem de Preferência: Não
Quantidade: 1.000 **Unidade de fornecimento:** Unidade
Valor Estimado: R$ 8,8600 **Intervalo Mínimo entre Lances:** -
Situação: Homologado

Adjudicado para: BILG COMERCIO DE BRINDES E SERVICOS DE TECNOLOGIA LTDA **, pelo melhor lance de** R$ 6,0000 **e a quantidade de** 1.000 **Unidade** .

Eventos do Item

Evento	Data	Nome	Observações
Adjudicado	18/11/2020 16:11:42	-	Adjudicação em grupo da proposta. Fornecedor: BILG COMERCIO DE BRINDES E SERVICOS DE TECNOLOGIA LTDA, CNPJ/CPF: 29.382.254/0001-01, Melhor lance: R$ 6,0000
Homologado	18/11/2020 16:58:29	ROGERIO BORGES FREITAS	

Item: 6
Descrição: BRINDE
Descrição Complementar: Calendário de mesa com 13 lâminas, couchê brilho 150g . Base com calendário do ano anterior e futuro em triplex 300g e acabamento em wire-o. Gravação frente e verso em até 09 cores (impressão). Medida 19,5x14 cm.
Tratamento Diferenciado: Tipo I - Participação Exclusiva de ME/EPP
Aplicabilidade Decreto 7174: Não
Aplicabilidade Margem de Preferência: Não
Quantidade: 1.000 **Unidade de fornecimento:** Unidade
Valor Estimado: R$ 5,9500 **Intervalo Mínimo entre Lances:** -
Situação: Homologado

Adjudicado para: GRAFICA EDITORA FORMULARIOS CONTINUOS E ETIQUETAS F & F **, pelo melhor lance de** R$ 5,9700 **e a quantidade de** 1.000 **Unidade** .

Eventos do Item

Evento	Data	Nome	Observações
Adjudicado	18/11/2020 16:16:28	-	Adjudicação individual da proposta. Fornecedor: GRAFICA EDITORA FORMULARIOS CONTINUOS E ETIQUETAS F & F, CNPJ/CPF: 11.114.463/0001-09, Melhor lance: R$ 5,9700, Motivo: Diligências Administrativas
Homologado	18/11/2020 17:21:44	ROGERIO BORGES FREITAS	

Item: 7
Descrição: BRINDE
Descrição Complementar: Kit Pen Drive Ecológico produzido em BAMBÚ nas dimensões 60x30mm formato oval, cantos arredondados, com 8Gb (*) mais um lindo e exclusivo estojo em Bambu também com feixo imantado. São dois presentes em um, pois o estojo vazio pode ser usado para diversos propósitos. Valores incluem personalização em uma face do pen drive, como topo do estojo de bambu. Personalização: Impressão Silk / Laser / Digital Itens de Personalização: Estojo e Pen Drive Em até 09 cores, contendo nome de timbre da instituição
Tratamento Diferenciado: Tipo I - Participação Exclusiva de ME/EPP
Aplicabilidade Decreto 7174: Não
Aplicabilidade Margem de Preferência: Não
Quantidade: 1.000 **Unidade de fornecimento:** Unidade
Valor Estimado: R$ 69,0800 **Intervalo Mínimo entre Lances:** -
Situação: Homologado

Adjudicado para: GALAXY BRINDES E SERVICOS EIRELI **, pelo melhor lance de** R$ 39,9000 **e a quantidade de** 1.000 **Unidade** .

Eventos do Item

Evento	Data	Nome	Observações
Adjudicado	18/11/2020 16:11:46	-	Adjudicação em grupo da proposta. Fornecedor: GALAXY BRINDES E SERVICOS EIRELI, CNPJ/CPF: 26.824.426/0001-53, Melhor lance: R$ 39,9000
Homologado	18/11/2020 17:22:32	ROGERIO BORGES FREITAS	

Item: 8
Descrição: BRINDE
Descrição Complementar: Kit 01: Conjunto de esferográfica e lapiseira. Bambu. Esferográfica: 1,5km de escrita. Lapiseira: grafite 0.5. Em estojo de cartão. Ø11 x 138 mm Estojo: 171 x 53 x 23 mm Personalizada com o nome e timbre da Instituição.
Tratamento Diferenciado: Tipo I - Participação Exclusiva de ME/EPP
Aplicabilidade Decreto 7174: Não
Aplicabilidade Margem de Preferência: Não
Quantidade: 1.000 **Unidade de fornecimento:** Unidade

Valor Estimado: R$ 32,4000 **Intervalo Mínimo entre Lances:** -
Situação: Homologado

Adjudicado para: BILG COMERCIO DE BRINDES E SERVICOS DE TECNOLOGIA LTDA **, pelo melhor lance de** R$ 13,0000 **e a quantidade de** 1.000 **Unidade** .

Eventos do Item

Evento	Data	Nome	Observações
Adjudicado	18/11/2020 16:11:47	-	Adjudicação em grupo da proposta. Fornecedor: BILG COMERCIO DE BRINDES E SERVICOS DE TECNOLOGIA LTDA, CNPJ/CPF: 29.382.254/0001-01, Melhor lance: R$ 13,0000
Homologado	18/11/2020 17:23:25	ROGERIO BORGES FREITAS	

Item: 9
Descrição: BRINDE
Descrição Complementar: Kit 02: Kit 01: Contendo caneta e lapiseira em metal por inteiro, (Cor Verde) sendo a lapiseira: grafite 05. Ambos deverão estar embalados em estojo de cartonagem com placa de metal. Personalização: Laser na caneta e lapiseira, com nome e timbre da Instituição.
Tratamento Diferenciado: Tipo I - Participação Exclusiva de ME/EPP
Aplicabilidade Decreto 7174: Não
Aplicabilidade Margem de Preferência: Não
Quantidade: 1.000 **Unidade de fornecimento:** Unidade
Valor Estimado: R$ 28,6800 **Intervalo Mínimo entre Lances:** -
Situação: Homologado

Adjudicado para: S. DA SILVA SANTOS - INDUSTRIA E COMERCIO DE BRINDES **, pelo melhor lance de** R$ 11,9800 **e a quantidade de** 1.000 **Unidade** .

Eventos do Item

Evento	Data	Nome	Observações
Adjudicado	18/11/2020 16:11:49	-	Adjudicação em grupo da proposta. Fornecedor: S. DA SILVA SANTOS - INDUSTRIA E COMERCIO DE BRINDES, CNPJ/CPF: 34.639.775/0001-23, Melhor lance: R$ 11,9800
Homologado	18/11/2020 17:24:22	ROGERIO BORGES FREITAS	

Item: 10
Descrição: BRINDE
Descrição Complementar: Kit Porta Cartão Personalizado: Caixa 154x143x34mm Composto de porta cartões e chaveiro de couro sintético e metal em caixa almofadada. Material: Couro Sintético e Metal Tipo de gravação a Laser com o nome e timbre da instituição.
Tratamento Diferenciado: Tipo I - Participação Exclusiva de ME/EPP
Aplicabilidade Decreto 7174: Não
Aplicabilidade Margem de Preferência: Não
Quantidade: 280 **Unidade de fornecimento:** Unidade
Valor Estimado: R$ 30,8000 **Intervalo Mínimo entre Lances:** -
Situação: Homologado

Adjudicado para: BILG COMERCIO DE BRINDES E SERVICOS DE TECNOLOGIA LTDA **, pelo melhor lance de** R$ 28,0000 **e a quantidade de** 280 **Unidade** .

Eventos do Item

Evento	Data	Nome	Observações
Adjudicado	18/11/2020 16:11:49	-	Adjudicação em grupo da proposta. Fornecedor: BILG COMERCIO DE BRINDES E SERVICOS DE TECNOLOGIA LTDA, CNPJ/CPF: 29.382.254/0001-01, Melhor lance: R$ 28,0000
Homologado	18/11/2020 17:25:18	ROGERIO BORGES FREITAS	

Item: 11
Descrição: BRINDE
Descrição Complementar: Caneta laser com estojo de madeira, esferográfica. Laser e Led (basta apertar os botões) possui cip de metal; Anel central com adesivo de alerta; Estojo em madeira revestido com espuma interna; Caneta aciona por giro; Caneta gravado a laser, com nome da Instituição e logomarca. Dimensões Estojo: 15,5 cm x 4,5 cm x 2 cm.
Tratamento Diferenciado: Tipo I - Participação Exclusiva de ME/EPP
Aplicabilidade Decreto 7174: Não
Aplicabilidade Margem de Preferência: Não
Quantidade: 280 **Unidade de fornecimento:** Unidade
Valor Estimado: R$ 10,3000 **Intervalo Mínimo entre Lances:** -
Situação: Homologado

Adjudicado para: S. DA SILVA SANTOS - INDUSTRIA E COMERCIO DE BRINDES **, pelo melhor lance de** R$ 7,1600 **e a quantidade de** 280 **Unidade** .

Eventos do Item

Evento	Data	Nome	Observações
Adjudicado	18/11/2020 16:11:51	-	Adjudicação em grupo da proposta. Fornecedor: S. DA SILVA SANTOS - INDUSTRIA E COMERCIO DE BRINDES, CNPJ/CPF: 34.639.775/0001-23, Melhor lance: R$ 7,1600
Homologado	18/11/2020 17:25:52	ROGERIO BORGES FREITAS	

Item: 12
Descrição: BRINDE
Descrição Complementar: Caneta fibra de bambu touch com suporte para celular. Clip aberto utilizado como suporte para o celular e parte superior com limpador de tela. Aciona por giro, carga esferográfica na cor verde. Largura : 1,8 cm Comprimento : 14,7 cm Medidas aproximadas para gravação (CxL): 3,2 cm x 0,8 cm Clip 4 cm x 0,8 cm PERSONALIZADO, contendo nome e logomarca da instituição
Tratamento Diferenciado: Tipo I - Participação Exclusiva de ME/EPP
Aplicabilidade Decreto 7174: Não
Aplicabilidade Margem de Preferência: Não
Quantidade: 1.000 **Unidade de fornecimento:** Unidade
Valor Estimado: R$ 1,3500 **Intervalo Mínimo entre Lances:** -
Situação: Homologado

Adjudicado para: S. DA SILVA SANTOS - INDUSTRIA E COMERCIO DE BRINDES **, pelo melhor lance de** R$ 1,5800 **e a quantidade de** 1.000 **Unidade** .

Eventos do Item

Evento	Data	Nome	Observações
Adjudicado	18/11/2020 16:17:26	-	Adjudicação individual da proposta. Fornecedor: S. DA SILVA SANTOS - INDUSTRIA E COMERCIO DE BRINDES, CNPJ/CPF: 34.639.775/0001-23, Melhor lance: R$ 1,5800, Motivo: Diligências Administrativas.
Homologado	18/11/2020 17:26:52	ROGERIO BORGES FREITAS	

Item: 13

Descrição: BRINDE
Descrição Complementar: Caneta metal prata com detalhe em couro verde. Personalizada, contendo nome e logomarca da Instituição.
Tratamento Diferenciado: Tipo I - Participação Exclusiva de ME/EPP
Aplicabilidade Decreto 7174: Não
Aplicabilidade Margem de Preferência: Não
Quantidade: 1.000
Unidade de fornecimento: Unidade
Valor Estimado: R$ 16,3200
Intervalo Mínimo entre Lances: -
Situação: Homologado

Adjudicado para: S. DA SILVA SANTOS - INDUSTRIA E COMERCIO DE BRINDES **, pelo melhor lance de** R$ 8,8500 **e a quantidade de** 1.000 **Unidade** .

Eventos do Item

Evento	Data	Nome	Observações
Adjudicado	18/11/2020 16:11:55	-	Adjudicação em grupo da proposta. Fornecedor: S. DA SILVA SANTOS - INDUSTRIA E COMERCIO DE BRINDES, CNPJ/CPF: 34.639.775/0001-23, Melhor lance: R$ 8,8500
Homologado	18/11/2020 17:28:01	ROGERIO BORGES FREITAS	

Item: 14

Descrição: BRINDE
Descrição Complementar: Pins Resinados Personalizados, com base pronta, feita com adesivo. Binde de baixo custo, totalmente customizado ele possui pino com trava na parte de trás. Ideal para ser distribuído como brindes em eventos.
Tratamento Diferenciado: Tipo I - Participação Exclusiva de ME/EPP
Aplicabilidade Decreto 7174: Não
Aplicabilidade Margem de Preferência: Não
Quantidade: 1.000
Unidade de fornecimento: Unidade
Valor Estimado: R$ 2,4600
Intervalo Mínimo entre Lances: -
Situação: Homologado

Adjudicado para: S. DA SILVA SANTOS - INDUSTRIA E COMERCIO DE BRINDES **, pelo melhor lance de** R$ 2,1800 **e a quantidade de** 1.000 **Unidade** .

Eventos do Item

Evento	Data	Nome	Observações
Adjudicado	18/11/2020 16:11:59	-	Adjudicação em grupo da proposta. Fornecedor: S. DA SILVA SANTOS - INDUSTRIA E COMERCIO DE BRINDES, CNPJ/CPF: 34.639.775/0001-23, Melhor lance: R$ 2,1800
Homologado	18/11/2020 17:28:34	ROGERIO BORGES FREITAS	

Item: 15

Descrição: BRINDE
Descrição Complementar: MOUSE PAD COM APOIO EM GEL PERSONALIZADO DIMENSÕES: 23,2 x 20,8 cm PESO: 85 gramas TIPO DE GRAVAÇÃO: Off Set Mouse pad com Apoio em Gel Personalizado Mouse pad com apoio em gel personalizado. Com amplo espaço para personalizar sua base é em PVC expandido de 5 mm com superfície impressa em Gloss 240 gramas. Com ótimo acabamento para perfeito funcionamento do mouse, contendo logomarca e nome da instituição
Tratamento Diferenciado: Tipo I - Participação Exclusiva de ME/EPP
Aplicabilidade Decreto 7174: Não
Aplicabilidade Margem de Preferência: Não
Quantidade: 1.000
Unidade de fornecimento: Unidade
Valor Estimado: R$ 10,8200
Intervalo Mínimo entre Lances: -
Situação: Homologado

Adjudicado para: S. DA SILVA SANTOS - INDUSTRIA E COMERCIO DE BRINDES **, pelo melhor lance de** R$ 8,8800 **e a quantidade de** 1.000 **Unidade** .

Eventos do Item

Evento	Data	Nome	Observações
Adjudicado	18/11/2020 16:12:00	-	Adjudicação em grupo da proposta. Fornecedor: S. DA SILVA SANTOS - INDUSTRIA E COMERCIO DE BRINDES, CNPJ/CPF: 34.639.775/0001-23, Melhor lance: R$ 8,8800
Homologado	18/11/2020 17:29:13	ROGERIO BORGES FREITAS	

Item: 16

Descrição: BRINDE
Descrição Complementar: Mouse Wireles Personalizado Medidas: 57 x 113 x 20mm. Cor: Verde. Tipo de gravação Impressão Digital, inclui 2 pilhas AAA. O produto vem embalado em caixa transparente e está disponível na cor verde. Brinde de Baixo Custo, útil, ideal para divulgar, promover e presentear colaboradores.
Tratamento Diferenciado: Tipo I - Participação Exclusiva de ME/EPP
Aplicabilidade Decreto 7174: Não
Aplicabilidade Margem de Preferência: Não
Quantidade: 1.000
Unidade de fornecimento: Unidade
Valor Estimado: R$ 38,1800
Intervalo Mínimo entre Lances: -
Situação: Homologado

Adjudicado para: S. DA SILVA SANTOS - INDUSTRIA E COMERCIO DE BRINDES **, pelo melhor lance de** R$ 28,4800 **e a quantidade de** 1.000 **Unidade** .

Eventos do Item

Evento	Data	Nome	Observações
Adjudicado	18/11/2020 16:12:01	-	Adjudicação em grupo da proposta. Fornecedor: S. DA SILVA SANTOS - INDUSTRIA E COMERCIO DE BRINDES, CNPJ/CPF: 34.639.775/0001-23, Melhor lance: R$ 28,4800

Homologado	18/11/2020 17:30:06	ROGERIO BORGES FREITAS	

Item: 17

Descrição: BRINDE
Descrição Complementar: Caneca Porcelana 300 ml com personalização em 09 cores; -Impressão em Serigrafia., devendo cada caneca vir embalada em caixa individual.
Tratamento Diferenciado: Tipo I - Participação Exclusiva de ME/EPP
Aplicabilidade Decreto 7174: Não
Aplicabilidade Margem de Preferência: Não
Quantidade: 700
Unidade de fornecimento: Unidade
Valor Estimado: R$ 15,2700
Intervalo Mínimo entre Lances: -
Situação: Homologado

Adjudicado para: BILG COMERCIO DE BRINDES E SERVICOS DE TECNOLOGIA LTDA **, pelo melhor lance de** R$ 11,5000 **e a quantidade de** 700 **Unidade** .

Eventos do Item

Evento	Data	Nome	Observações
Adjudicado	18/11/2020 16:12:02	-	Adjudicação em grupo da proposta. Fornecedor: BILG COMERCIO DE BRINDES E SERVICOS DE TECNOLOGIA LTDA, CNPJ/CPF: 29.382.254/0001-01, Melhor lance: R$ 11,5000
Homologado	18/11/2020 17:30:58	ROGERIO BORGES FREITAS	

Item: 18

Descrição: BRINDE
Descrição Complementar: Garrafa Térmica em Aço Inoxidável Personalizada. Capacidade 750 ml, Medidas: 26,5 x 08,4 cm. Tipo de Gravação: Laser, Silkescreen Garrafa Térmica em aço inoxidável. Descrição: Garrafa térmica em aço inoxidável personalizada para brindes. Resistente ela possui capacidade de 750 ml, com parede dupla que mantém a temperatura da bebida por até 24horas além de amplo espaço para imprimir a logomarca e nome da instituição.
Tratamento Diferenciado: Tipo I - Participação Exclusiva de ME/EPP
Aplicabilidade Decreto 7174: Não
Aplicabilidade Margem de Preferência: Não
Quantidade: 700
Unidade de fornecimento: Unidade
Valor Estimado: R$ 44,0000
Intervalo Mínimo entre Lances: -
Situação: Homologado

Adjudicado para: FUTURE BRINDES PROMOCIONAIS LTDA. **, pelo melhor lance de** R$ 18,9000 **e a quantidade de** 700 **Unidade** .

Eventos do Item

Evento	Data	Nome	Observações
Adjudicado	18/11/2020 16:12:05	-	Adjudicação em grupo da proposta. Fornecedor: FUTURE BRINDES PROMOCIONAIS LTDA., CNPJ/CPF: 15.427.573/0001-73, Melhor lance: R$ 18,9000
Homologado	18/11/2020 17:32:02	ROGERIO BORGES FREITAS	

Item: 19

Descrição: BRINDE
Descrição Complementar: Copo com Canudo de Acrílico: Matéria Prima: PS Cristal, Canudo Biodegradável, certificado pela Anvisa. Capacidade 550 Ml, Medidas: 14,6 altura x 89 diâmetro do fundo. Tipo de Gravação: Silscrren Copo com Canudo de Acrílico tipo festa. Descrição: Copo com canudo de acrílico para festa. Possui capacidade de 550 ml, brinde resistente, cor verde, com área nobre para impressão da logomarca e nome da instituição.
Tratamento Diferenciado: Tipo I - Participação Exclusiva de ME/EPP
Aplicabilidade Decreto 7174: Não
Aplicabilidade Margem de Preferência: Não
Quantidade: 700
Unidade de fornecimento: Unidade
Valor Estimado: R$ 4,7900
Intervalo Mínimo entre Lances: -
Situação: Homologado

Adjudicado para: FUTURE BRINDES PROMOCIONAIS LTDA. **, pelo melhor lance de** R$ 3,0000 **e a quantidade de** 700 **Unidade** .

Eventos do Item

Evento	Data	Nome	Observações
Adjudicado	18/11/2020 16:12:06	-	Adjudicação em grupo da proposta. Fornecedor: FUTURE BRINDES PROMOCIONAIS LTDA., CNPJ/CPF: 15.427.573/0001-73, Melhor lance: R$ 3,0000
Homologado	18/11/2020 17:33:09	ROGERIO BORGES FREITAS	

Item: 20

Descrição: BRINDE
Descrição Complementar: Copo Térmico de Fibra de Bambu de 350 ML. Como térmico de fibra de bambu de 350ml, com alça, como produzido em Polipropileno livre de BPA, possui uma tampa de vedação rosqueável e alça de nylon. Personalizado na Cor verde e deve conter um espaço para impressão da logomarca e nome da Instituição.
Tratamento Diferenciado: Tipo I - Participação Exclusiva de ME/EPP
Aplicabilidade Decreto 7174: Não
Aplicabilidade Margem de Preferência: Não
Quantidade: 700
Unidade de fornecimento: Unidade
Valor Estimado: R$ 17,4200
Intervalo Mínimo entre Lances: -
Situação: Homologado

Adjudicado para: FUTURE BRINDES PROMOCIONAIS LTDA. **, pelo melhor lance de** R$ 13,0000 **e a quantidade de** 700 **Unidade** .

Eventos do Item

Evento	Data	Nome	Observações
Adjudicado	18/11/2020 16:12:07	-	Adjudicação em grupo da proposta. Fornecedor: FUTURE BRINDES PROMOCIONAIS LTDA., CNPJ/CPF: 15.427.573/0001-73, Melhor lance: R$ 13,0000
Homologado	18/11/2020 17:34:27	ROGERIO BORGES FREITAS	

Atenção: Clique em "Imprimir o Relatório" para visualizar a versão deste Termo para impressão.

Imprimir o Relatório

Próxima Página | Ir para Página

Voltar

MINISTÉRIO DA DEFESA
Comando da Aeronáutica
BASE AEREA DE RECIFE

Termo de Homologação do Pregão Eletrônico
Nº 00048/2020 (SRP)

Às 16:24 horas do dia 19 de novembro de 2020, após constatada a regularidade dos atos procedimentais, a autoridade competente, Sr. MARCELO FERREIRA PASCOAL, HOMOLOGA a adjudicação referente ao Processo nº 67230004247202014, Pregão nº 00048/2020.

Resultado da Homologação

Item: 1
Descrição: IMPRESSO ADESIVO DE USO GERAL
Descrição Complementar: ADESIVO IMPRESSO NA COR AMARELA EM PAPEL ADESIVO BRILHO, TAMANHO 4,5 X 8 CM. PEDIDO MÍNIMO: 500. GRN160001AU
Tratamento Diferenciado: Tipo I - Participação Exclusiva de ME/EPP
Aplicabilidade Decreto 7174: Não
Aplicabilidade Margem de Preferência: Não
Quantidade: 50
Unidade de fornecimento: Unidade
Valor Máximo Aceitável: R$ 0,5100
Intervalo Mínimo entre Lances: R$ 0,01
Situação: Homologado

Adjudicado para: AMAZONAS COMERCIO DE ADESIVOS E BRINDES LTDA **, pelo melhor lance de** R$ 0,1700 **e a quantidade de** 50 **Unidade** .

Eventos do Item

Evento	Data	Nome	Observações
Adjudicado	10/11/2020 11:01:19	-	Adjudicação em grupo da proposta. Fornecedor: AMAZONAS COMERCIO DE ADESIVOS E BRINDES LTDA, CNPJ/CPF: 11.383.230/0001-01, Melhor lance: R$ 0,1700
Homologado	19/11/2020 16:24:24	MARCELO FERREIRA PASCOAL	

Item: 2
Descrição: IMPRESSO ADESIVO DE USO GERAL
Descrição Complementar: ADESIVO IMPRESSO NA COR VERDE EM PAPEL ADESIVO BRILHO, TAMANHO 4,5 X 8 CM. PEDIDO MÍNIMO: 500. GRN160002AU
Tratamento Diferenciado: Tipo I - Participação Exclusiva de ME/EPP
Aplicabilidade Decreto 7174: Não
Aplicabilidade Margem de Preferência: Não
Quantidade: 50
Unidade de fornecimento: Unidade
Valor Máximo Aceitável: R$ 0,5100
Intervalo Mínimo entre Lances: R$ 0,01
Situação: Homologado

Adjudicado para: AMAZONAS COMERCIO DE ADESIVOS E BRINDES LTDA **, pelo melhor lance de** R$ 0,1700 **e a quantidade de** 50 **Unidade** .

Eventos do Item

Evento	Data	Nome	Observações
Adjudicado	10/11/2020 11:01:19	-	Adjudicação em grupo da proposta. Fornecedor: AMAZONAS COMERCIO DE ADESIVOS E BRINDES LTDA, CNPJ/CPF: 11.383.230/0001-01, Melhor lance: R$ 0,1700
Homologado	19/11/2020 16:24:34	MARCELO FERREIRA PASCOAL	

Item: 3
Descrição: IMPRESSO ADESIVO DE USO GERAL
Descrição Complementar: ADESIVO IMPRESSO NA COR VERMELHA EM PAPEL ADESIVO BRILHO, TAMANHO 4,5 X 8 CM. PEDIDO MÍNIMO: 500. GRN160003AU
Tratamento Diferenciado: Tipo I - Participação Exclusiva de ME/EPP
Aplicabilidade Decreto 7174: Não
Aplicabilidade Margem de Preferência: Não
Quantidade: 50
Unidade de fornecimento: Unidade
Valor Máximo Aceitável: R$ 0,5100
Intervalo Mínimo entre Lances: R$ 0,01
Situação: Homologado

Adjudicado para: D´COLAR GRAFICA E ETIQUETAS EIRELI **, pelo melhor lance de** R$ 0,1800 **e a quantidade de** 50 **Unidade** .

Eventos do Item

Evento	Data	Nome	Observações
Adjudicado	10/11/2020 11:01:19	-	Adjudicação em grupo da proposta. Fornecedor: D´COLAR GRAFICA E ETIQUETAS EIRELI, CNPJ/CPF: 16.640.717/0001-38, Melhor lance: R$ 0,1800
Homologado	19/11/2020 16:24:45	MARCELO FERREIRA PASCOAL	

Item: 4
Descrição: IMPRESSO ADESIVO DE USO GERAL
Descrição Complementar: ADESIVO LIXO COMUM, ADESIVO PLÁSTICO, TAMANHO 20 CM X 20 CM, IMPRESSÃO 1 COR. GRN160004AU
Tratamento Diferenciado: Tipo I - Participação Exclusiva de ME/EPP
Aplicabilidade Decreto 7174: Não
Aplicabilidade Margem de Preferência: Não
Quantidade: 175
Unidade de fornecimento: Unidade
Valor Máximo Aceitável: R$ 2,5200
Intervalo Mínimo entre Lances: R$ 0,01
Situação: Homologado

Adjudicado para: DIGIFLEX GRAFICA E ETIQUETAS EIRELI **, pelo melhor lance de** R$ 1,2000 **e a quantidade de** 175 **Unidade** .

Eventos do Item

Evento	Data	Nome	Observações
Adjudicado	10/11/2020 11:01:20	-	Adjudicação em grupo da proposta. Fornecedor: DIGIFLEX GRAFICA E ETIQUETAS EIRELI, CNPJ/CPF: 31.709.675/0001-38, Melhor lance: R$ 1,2000
Homologado	19/11/2020 16:24:58	MARCELO FERREIRA PASCOAL	

Item: 5

Descrição: IMPRESSO ADESIVO DE USO GERAL
Descrição Complementar: ADESIVO LIXO INFECTANTE, ADESIVO PLÁSTICO, TAMANHO 20 CM X 20 CM, IMPRESSÃO 1 COR. GRN160005AU
Tratamento Diferenciado: Tipo I - Participação Exclusiva de ME/EPP
Aplicabilidade Decreto 7174: Não
Aplicabilidade Margem de Preferência: Não
Quantidade: 305
Unidade de fornecimento: Unidade
Valor Máximo Aceitável: R$ 2,5200
Intervalo Mínimo entre Lances: R$ 0,01
Situação: Homologado

Adjudicado para: M. L. ELIAS COMERCIO E SERVICOS GRAFICOS **, pelo melhor lance de** R$ 1,0500 **e a quantidade de** 305 **Unidade** .

Eventos do Item

Evento	Data	Nome	Observações
Adjudicado	10/11/2020 11:01:20	-	Adjudicação em grupo da proposta. Fornecedor: M. L. ELIAS COMERCIO E SERVICOS GRAFICOS, CNPJ/CPF: 12.509.616/0001-71, Melhor lance: R$ 1,0500
Homologado	19/11/2020 16:25:10	MARCELO FERREIRA PASCOAL	

Item: 6

Descrição: IMPRESSO ADESIVO DE USO GERAL
Descrição Complementar: ADESIVO RESÍDUO QUÍMICO, ADESIVO BRILHO, TAMANHO 20 CM X 20 CM, IMPRESSÃO 1 COR. GRN160006AU
Tratamento Diferenciado: Tipo I - Participação Exclusiva de ME/EPP
Aplicabilidade Decreto 7174: Não
Aplicabilidade Margem de Preferência: Não
Quantidade: 50
Unidade de fornecimento: Unidade
Valor Máximo Aceitável: R$ 2,5200
Intervalo Mínimo entre Lances: R$ 0,01
Situação: Homologado

Adjudicado para: M. L. ELIAS COMERCIO E SERVICOS GRAFICOS **, pelo melhor lance de** R$ 1,0500 **e a quantidade de** 50 **Unidade** .

Eventos do Item

Evento	Data	Nome	Observações
Adjudicado	10/11/2020 11:01:21	-	Adjudicação em grupo da proposta. Fornecedor: M. L. ELIAS COMERCIO E SERVICOS GRAFICOS, CNPJ/CPF: 12.509.616/0001-71, Melhor lance: R$ 1,0500
Homologado	19/11/2020 16:25:22	MARCELO FERREIRA PASCOAL	

Item: 7

Descrição: IMPRESSO ADESIVO DE USO GERAL
Descrição Complementar: ADESIVOS 20 CM X 15 CM PLÁSTICOS LEITOSO. GRN160007AU
Tratamento Diferenciado: Tipo I - Participação Exclusiva de ME/EPP
Aplicabilidade Decreto 7174: Não
Aplicabilidade Margem de Preferência: Não
Quantidade: 830
Unidade de fornecimento: Unidade
Valor Máximo Aceitável: R$ 1,3600
Intervalo Mínimo entre Lances: R$ 0,01
Situação: Homologado

Adjudicado para: M. L. ELIAS COMERCIO E SERVICOS GRAFICOS **, pelo melhor lance de** R$ 0,7000 **e a quantidade de** 830 **Unidade** .

Eventos do Item

Evento	Data	Nome	Observações
Adjudicado	10/11/2020 11:01:21	-	Adjudicação em grupo da proposta. Fornecedor: M. L. ELIAS COMERCIO E SERVICOS GRAFICOS, CNPJ/CPF: 12.509.616/0001-71, Melhor lance: R$ 0,7000
Homologado	19/11/2020 16:25:33	MARCELO FERREIRA PASCOAL	

Item: 8

Descrição: IMPRESSO ADESIVO DE USO GERAL
Descrição Complementar: ADESIVOS CONTENDO DOM DA OM COLORIDO, CONFORME MODELO NO TAMANHO 12 CM X 8 CM. GRN160008AU
Tratamento Diferenciado: Tipo I - Participação Exclusiva de ME/EPP
Aplicabilidade Decreto 7174: Não
Aplicabilidade Margem de Preferência: Não
Quantidade: 935
Unidade de fornecimento: Unidade
Valor Máximo Aceitável: R$ 1,3600
Intervalo Mínimo entre Lances: R$ 0,01
Situação: Homologado

Adjudicado para: M. L. ELIAS COMERCIO E SERVICOS GRAFICOS **, pelo melhor lance de** R$ 0,5000 **e a quantidade de** 935 **Unidade** .

Eventos do Item

Evento	Data	Nome	Observações
Adjudicado	10/11/2020 11:01:22	-	Adjudicação em grupo da proposta. Fornecedor: M. L. ELIAS COMERCIO E SERVICOS GRAFICOS, CNPJ/CPF: 12.509.616/0001-71, Melhor lance: R$ 0,5000
Homologado	19/11/2020 16:25:47	MARCELO FERREIRA PASCOAL	

Item: 9

Descrição: IMPRESSO ADESIVO DE USO GERAL
Descrição Complementar: ADESIVOS DE IDENTIFICAÇÃO, COM FORNECIMENTO DE MATERIAL, PARA CONTROLE DOS VEÍCULOS DA GUARNIÇÃO DE RECIFE, TRANSPARENTE COM COLA NA PARTE FRONTAL, MEDINDO 9 CM DE ALTURA X 6,0 CM DE LARGURA, COM A IMPRESSÃO DIGITAL DE UM RETÂNGULO, O QUAL CONTERÁ NA PARTE SUPERIOR AS LETRAS RF NA FONTE ARIAL NA COR BRANCA EM NEGRITO, LOGO ABAIXO A NUMERAÇÃO SEQUENCIAL E DEPOIS AS FAIXAS NAS CORES VERMELHA, AMARELA, VERDE, VERDE CLARO E AZUL NA SEQUÊNCIA. GRN160009AU
Tratamento Diferenciado: Tipo I - Participação Exclusiva de ME/EPP
Aplicabilidade Decreto 7174: Não
Aplicabilidade Margem de Preferência: Não
Quantidade: 4.450
Unidade de fornecimento: Unidade
Valor Máximo Aceitável: R$ 1,7200
Intervalo Mínimo entre Lances: R$ 0,01
Situação: Homologado

Adjudicado para: ROGER ANDRE BRAUN **, pelo melhor lance de** R$ 0,3900 **e a quantidade de** 4.450 **Unidade** .

Eventos do Item

Evento	Data	Nome	Observações
Adjudicado	10/11/2020 11:01:22	-	Adjudicação em grupo da proposta. Fornecedor: ROGER ANDRE BRAUN, CNPJ/CPF: 29.253.577/0001-97, Melhor lance: R$ 0,3900
Homologado	19/11/2020 16:26:02	MARCELO FERREIRA PASCOAL	

Item: 10

Descrição: IMPRESSO ADESIVO DE USO GERAL
Descrição Complementar: ADESIVOS PLÁSTICOS LEITOSO CONTENDO DOM DA OM COLORIDO, TAMANHO GRANDE 80 CM X 60 CM. PEDIDO MÍNIMO: 1. GRN160011AU
Tratamento Diferenciado: Tipo I - Participação Exclusiva de ME/EPP
Aplicabilidade Decreto 7174: Não
Aplicabilidade Margem de Preferência: Não
Quantidade: 155
Unidade de fornecimento: Unidade
Valor Máximo Aceitável: R$ 17,2000
Intervalo Mínimo entre Lances: R$ 0,01
Situação: Homologado

Adjudicado para: DIGIFLEX GRAFICA E ETIQUETAS EIRELI **, pelo melhor lance de** R$ 7,2000 **e a quantidade de** 155 **Unidade** .

Eventos do Item

Evento	Data	Nome	Observações
Adjudicado	10/11/2020 11:01:22	-	Adjudicação em grupo da proposta. Fornecedor: DIGIFLEX GRAFICA E ETIQUETAS EIRELI, CNPJ/CPF: 31.709.675/0001-38, Melhor lance: R$ 7,2000
Homologado	19/11/2020 16:26:17	MARCELO FERREIRA PASCOAL	

Item: 11

Descrição: IMPRESSO ADESIVO DE USO GERAL
Descrição Complementar: ADESIVOS, COM FORNECIMENTO DE MATERIAL, PARA CONTROLE ANUAL TRANSPARENTE COM COLA NA PARTE FRONTAL, MEDINDO 4,5 CM DE ALTURA X 6,0 CM DE LARGURA, COM A IMPRESSÃO DIGITAL DE UM CÍRCULO NA COR AZUL DE 3,5 CM DE DIÂMETRO QUE POSSUIRÁ UMA ELÍPSE DE EIXO MAIOR (4,4 CM) NO EIXO Y, EIXO MENOR (2,4 CM) NO EIXO X NA COR AMARELA, CONTENDO O NÚMERO (DEZESSETE) NA FONTE TIMES NEW ROMAN NA COR PRETA EM NEGRITO. GRN160010AU
Tratamento Diferenciado: Tipo I - Participação Exclusiva de ME/EPP
Aplicabilidade Decreto 7174: Não
Aplicabilidade Margem de Preferência: Não
Quantidade: 1.650
Unidade de fornecimento: Unidade
Valor Máximo Aceitável: R$ 1,7200
Intervalo Mínimo entre Lances: R$ 0,01
Situação: Homologado

Adjudicado para: AMAZONAS COMERCIO DE ADESIVOS E BRINDES LTDA **, pelo melhor lance de** R$ 0,6500 **e a quantidade de** 1.650 **Unidade** .

Eventos do Item

Evento	Data	Nome	Observações
Adjudicado	10/11/2020 11:01:23	-	Adjudicação em grupo da proposta. Fornecedor: AMAZONAS COMERCIO DE ADESIVOS E BRINDES LTDA, CNPJ/CPF: 11.383.230/0001-01, Melhor lance: R$ 0,6500
Homologado	19/11/2020 16:26:33	MARCELO FERREIRA PASCOAL	

Item: 12

Descrição: IMPRESSO ADESIVO DE USO GERAL
Descrição Complementar: ADESIVOS, TIPO PAPEL, COLORIDO, LEITOSO/TRANSPARENTE - DIMENSÃO: FOLHA A4 PEDIDO MÍNIMO: 4. GRN160012AU
Tratamento Diferenciado: Tipo I - Participação Exclusiva de ME/EPP
Aplicabilidade Decreto 7174: Não
Aplicabilidade Margem de Preferência: Não
Quantidade: 140
Unidade de fornecimento: Unidade
Valor Máximo Aceitável: R$ 2,8400
Intervalo Mínimo entre Lances: R$ 0,01
Situação: Homologado

Adjudicado para: MARIA L CAMINHA DA SILVA **, pelo melhor lance de** R$ 2,3000 **e a quantidade de** 140 **Unidade** .

Eventos do Item

Evento	Data	Nome	Observações
Adjudicado	10/11/2020 11:01:23	-	Adjudicação em grupo da proposta. Fornecedor: MARIA L CAMINHA DA SILVA, CNPJ/CPF: 18.658.386/0001-99, Melhor lance: R$ 2,3000
Homologado	19/11/2020 16:26:45	MARCELO FERREIRA PASCOAL	

Item: 13

Descrição: IMPRESSO ADESIVO DE USO GERAL

Descrição Complementar: ADESIVOS, TIPO PLÁSTICO, COLORIDO, LEITOSO/TRANSPARENTE - DIMENSÃO: 35 CM LARGURA X 10 CM ALTURA . PEDIDO MÍNIMO: 1. GRN160013AU
Tratamento Diferenciado: Tipo I - Participação Exclusiva de ME/EPP
Aplicabilidade Decreto 7174: Não
Aplicabilidade Margem de Preferência: Não
Quantidade: 120
Unidade de fornecimento: Unidade
Valor Máximo Aceitável: R$ 11,8800
Intervalo Mínimo entre Lances: R$ 0,01
Situação: Homologado

Adjudicado para: D´COLAR GRAFICA E ETIQUETAS EIRELI **, pelo melhor lance de** R$ 4,5800 **e a quantidade de** 120 **Unidade** .

Eventos do Item

Evento	Data	Nome	Observações
Adjudicado	10/11/2020 11:01:24	-	Adjudicação em grupo da proposta. Fornecedor: D´COLAR GRAFICA E ETIQUETAS EIRELI, CNPJ/CPF: 16.640.717/0001-38, Melhor lance: R$ 4,5800
Homologado	19/11/2020 16:27:00	MARCELO FERREIRA PASCOAL	

Item: 14
Descrição: IMPRESSO ADESIVO DE USO GERAL
Descrição Complementar: ADESIVOS, TIPO PLÁSTICO, COLORIDO, LEITOSO/TRANSPARENTE - DIMENSÃO: FOLHA A4. PEDIDO MÍNIMO: 2. GRN160014AU
Tratamento Diferenciado: Tipo I - Participação Exclusiva de ME/EPP
Aplicabilidade Decreto 7174: Não
Aplicabilidade Margem de Preferência: Não
Quantidade: 80
Unidade de fornecimento: Unidade
Valor Máximo Aceitável: R$ 11,8800
Intervalo Mínimo entre Lances: R$ 0,01
Situação: Homologado

Adjudicado para: D´COLAR GRAFICA E ETIQUETAS EIRELI **, pelo melhor lance de** R$ 4,5700 **e a quantidade de** 80 **Unidade** .

Eventos do Item

Evento	Data	Nome	Observações
Adjudicado	10/11/2020 11:01:24	-	Adjudicação em grupo da proposta. Fornecedor: D´COLAR GRAFICA E ETIQUETAS EIRELI, CNPJ/CPF: 16.640.717/0001-38, Melhor lance: R$ 4,5700
Homologado	19/11/2020 16:27:11	MARCELO FERREIRA PASCOAL	

Item: 15
Descrição: IMPRESSO PADRONIZADO
Descrição Complementar: IMPRESSO PADRONIZADO, MATERIAL PAPEL OFFSET, TIPO APOSTILA, GRAMATURA 75 G/M2,COMPRIMENTO 295 MM, LARGURA 21 CM, COR 1/1, CARACTERÍSTICAS ADICIONAIS CAPA EM4/0 CORES, MATERIAL CAPA PAPEL SUPREMO, GRAMATURA CAPA 250 G/M2, QUANTIDADE PÁGINAS 375
Tratamento Diferenciado: Tipo I - Participação Exclusiva de ME/EPP
Aplicabilidade Decreto 7174: Não
Aplicabilidade Margem de Preferência: Não
Quantidade: 1.050
Unidade de fornecimento: Unidade
Valor Máximo Aceitável: R$ 32,0700
Intervalo Mínimo entre Lances: R$ 0,01
Situação: Homologado

Adjudicado para: RICARDO GOMES DA SILVA **, pelo melhor lance de** R$ 22,4000 **e a quantidade de** 1.050 **Unidade** .

Eventos do Item

Evento	Data	Nome	Observações
Adjudicado	10/11/2020 11:01:25	-	Adjudicação em grupo da proposta. Fornecedor: RICARDO GOMES DA SILVA, CNPJ/CPF: 05.080.790/0001-86, Melhor lance: R$ 22,4000
Homologado	19/11/2020 16:27:23	MARCELO FERREIRA PASCOAL	

Item: 16
Descrição: LONA
Descrição Complementar: LONA, MATERIAL POLIPROPILENO, APLICAÇÃO BANNER, COR BRANCA, LARGURA 1,20 M, TIPO IMPERMEÁVEL, COMPRIMENTO 0,90 M
Tratamento Diferenciado: Tipo I - Participação Exclusiva de ME/EPP
Aplicabilidade Decreto 7174: Não
Aplicabilidade Margem de Preferência: Não
Quantidade: 260
Unidade de fornecimento: Metro quadrado
Valor Máximo Aceitável: R$ 48,1300
Intervalo Mínimo entre Lances: R$ 0,01
Situação: Homologado

Adjudicado para: M. L. ELIAS COMERCIO E SERVICOS GRAFICOS **, pelo melhor lance de** R$ 26,0000 **e a quantidade de** 260 **Metro quadrado** .

Eventos do Item

Evento	Data	Nome	Observações
Adjudicado	10/11/2020 11:01:25	-	Adjudicação em grupo da proposta. Fornecedor: M. L. ELIAS COMERCIO E SERVICOS GRAFICOS, CNPJ/CPF: 12.509.616/0001-71, Melhor lance: R$ 26,0000
Homologado	19/11/2020 16:27:35	MARCELO FERREIRA PASCOAL	

Item: 17
Descrição: LONA
Descrição Complementar: LONA, MATERIAL POLIPROPILENO, APLICAÇÃO BANNER, COR BRANCA, LARGURA 3 M, CARACTERÍSTICAS ADICIONAIS BASTÃO E CORDÃO BRANCO, COMPRIMENTO 2 M
Tratamento Diferenciado: Tipo I - Participação Exclusiva de ME/EPP
Aplicabilidade Decreto 7174: Não
Aplicabilidade Margem de Preferência: Não
Quantidade: 490
Unidade de fornecimento: Metro quadrado
Valor Máximo Aceitável: R$ 63,0900
Intervalo Mínimo entre Lances: R$ 0,01
Situação: Homologado

Adjudicado para: M. L. ELIAS COMERCIO E SERVICOS GRAFICOS **, pelo melhor lance de** R$ 26,0000 **e a quantidade de** 490 **Metro quadrado** .

Eventos do Item

Evento	Data	Nome	Observações
Adjudicado	10/11/2020 11:01:26	-	Adjudicação em grupo da proposta. Fornecedor: M. L. ELIAS COMERCIO E SERVICOS GRAFICOS, CNPJ/CPF: 12.509.616/0001-71, Melhor lance: R$ 26,0000
Homologado	19/11/2020 16:27:49	MARCELO FERREIRA PASCOAL	

Item: 18

Descrição: LONA
Descrição Complementar: LONA, MATERIAL POLIPROPILENO, APLICAÇÃO BANNER, COR BRANCA, LARGURA 3 M, CARACTERÍSTICAS ADICIONAIS BASTÃO E CORDÃO BRANCO, COMPRIMENTO 2 M
Tratamento Diferenciado: Tipo I - Participação Exclusiva de ME/EPP
Aplicabilidade Decreto 7174: Não
Aplicabilidade Margem de Preferência: Não
Quantidade: 310
Unidade de fornecimento: Metro quadrado
Valor Máximo Aceitável: R$ 34,9300
Intervalo Mínimo entre Lances: R$ 0,01
Situação: Homologado

Adjudicado para: M. L. ELIAS COMERCIO E SERVICOS GRAFICOS **, pelo melhor lance de** R$ 25,0000 **e a quantidade de** 310 **Metro quadrado** .

Eventos do Item

Evento	Data	Nome	Observações
Adjudicado	10/11/2020 11:01:26	-	Adjudicação em grupo da proposta. Fornecedor: M. L. ELIAS COMERCIO E SERVICOS GRAFICOS, CNPJ/CPF: 12.509.616/0001-71, Melhor lance: R$ 25,0000
Homologado	19/11/2020 16:28:00	MARCELO FERREIRA PASCOAL	

Item: 19

Descrição: IMPRESSO PADRONIZADO
Descrição Complementar: IMPRESSO PADRONIZADO, MATERIAL PAPEL OFSETE, TIPO BLOCO, GRAMATURA 75 G/M2, COMPRIMENTO 21 CM, LARGURA 16 CM, COR BRANCA, CARACTERÍSTICAS ADICIONAIS IMPRESSÃO OFF-SET UMA FACE
Tratamento Diferenciado: Tipo I - Participação Exclusiva de ME/EPP
Aplicabilidade Decreto 7174: Não
Aplicabilidade Margem de Preferência: Não
Quantidade: 980
Unidade de fornecimento: Unidade
Valor Máximo Aceitável: R$ 14,3000
Intervalo Mínimo entre Lances: R$ 0,01
Situação: Homologado

Adjudicado para: D F S DE MELO LOPES **, pelo melhor lance de** R$ 2,7000 **e a quantidade de** 980 **Unidade** .

Eventos do Item

Evento	Data	Nome	Observações
Adjudicado	10/11/2020 11:01:26	-	Adjudicação em grupo da proposta. Fornecedor: D F S DE MELO LOPES, CNPJ/CPF: 30.223.908/0001-25, Melhor lance: R$ 2,7000
Homologado	19/11/2020 16:28:15	MARCELO FERREIRA PASCOAL	

Item: 20

Descrição: IMPRESSO PADRONIZADO
Descrição Complementar: IMPRESSO PADRONIZADO, MATERIAL PAPEL SULFITE, TIPO BLOCO, GRAMATURA 75 G/M2, COMPRIMENTO 20 CM, LARGURA 16 CM, COR PRÊTO E BRANCO, CARACTERÍSTICAS ADICIONAIS CONFORME MODELO DO ÓRGÃO, QUANTIDADE PÁGINAS 50
Tratamento Diferenciado: Tipo I - Participação Exclusiva de ME/EPP
Aplicabilidade Decreto 7174: Não
Aplicabilidade Margem de Preferência: Não
Quantidade: 500
Unidade de fornecimento: Unidade
Valor Máximo Aceitável: R$ 4,5800
Intervalo Mínimo entre Lances: R$ 0,01
Situação: Homologado

Adjudicado para: D F S DE MELO LOPES **, pelo melhor lance de** R$ 1,8000 **e a quantidade de** 500 **Unidade** .

Eventos do Item

Evento	Data	Nome	Observações
Adjudicado	10/11/2020 11:01:27	-	Adjudicação em grupo da proposta. Fornecedor: D F S DE MELO LOPES, CNPJ/CPF: 30.223.908/0001-25, Melhor lance: R$ 1,8000
Homologado	19/11/2020 16:28:29	MARCELO FERREIRA PASCOAL	

Atenção: Clique em "Imprimir o Relatório" para visualizar a versão deste Termo para impressão.

Imprimir o Relatório

Próxima Página | Ir para Página

Voltar

PREFEITURA MUNICIPAL DE SÃO JOÃO DO PIAUÍ

Termo de Homologação do Pregão Eletrônico

Nº 00004/2020 (SRP)

Às 13:51 horas do dia 02 de outubro de 2020, após constatada a regularidade dos atos procedimentais, a autoridade competente, Sr. LARA PALOMA MENDES FERNANDES, HOMOLOGA a adjudicação referente ao Processo nº 0072, Pregão nº 00004/2020.

Resultado da Homologação

Item: 1
Descrição: Confecção / Instalação Etiqueta Personalizada - Adesivo
Descrição Complementar: Confecção , instalação etiqueta personalizada - adesivo
Tratamento Diferenciado: -
Aplicabilidade Decreto 7174: Não
Aplicabilidade Margem de Preferência: Não
Quantidade: 1.020
Unidade de fornecimento: Unidade
Valor Máximo Aceitável: R$ 91,3300
Intervalo Mínimo entre Lances: R$ 0,01
Situação: Homologado

Adjudicado para: D´COLAR GRAFICA E ETIQUETAS EIRELI **, pelo melhor lance de** R$ 27,9000 **e a quantidade de** 1.020 **Unidade** .

Eventos do Item

Evento	Data	Nome	Observações
Adjudicado	02/10/2020 09:10:57	-	Adjudicação individual da proposta. Fornecedor: D´COLAR GRAFICA E ETIQUETAS EIRELI, CNPJ/CPF: 16.640.717/0001-38, Melhor lance: R$ 27,9000
Homologado	02/10/2020 13:51:11	LARA PALOMA MENDES FERNANDES	

Item: 2
Descrição: IMPRESSO PADRONIZADO
Descrição Complementar: IMPRESSO PADRONIZADO, MATERIAL PAPEL OFSETE, TIPO BLOCO, GRAMATURA 75 G/M2, COMPRIMENTO 210 MM, LARGURA 150 MM, COR 1/0, CARACTERÍSTICAS ADICIONAIS COLAGEM NO TOPO, CONFORME MODELO, APLICAÇÃO ATESTADO MÉDICO, QUANTIDADE PÁGINAS 50
Tratamento Diferenciado: Tipo I - Participação Exclusiva de ME/EPP
Aplicabilidade Decreto 7174: Não
Aplicabilidade Margem de Preferência: Não
Quantidade: 1.000
Unidade de fornecimento: Bloco 100,00 FL
Valor Máximo Aceitável: R$ 8,8500
Intervalo Mínimo entre Lances: R$ 0,01
Situação: Homologado

Adjudicado para: W&A SOLUCOES TECNOLOGICAS LTDA **, pelo melhor lance de** R$ 3,0000 **e a quantidade de** 1.000 **Bloco 100,00 FL** .

Eventos do Item

Evento	Data	Nome	Observações
Adjudicado	02/10/2020 08:45:50	-	Adjudicação em grupo da proposta. Fornecedor: W&A SOLUCOES TECNOLOGICAS LTDA, CNPJ/CPF: 13.608.696/0001-85, Melhor lance: R$ 3,0000
Homologado	02/10/2020 13:51:19	LARA PALOMA MENDES FERNANDES	

Item: 3
Descrição: FAIXA DIVULGAÇÃO DE EVENTOS
Descrição Complementar: FAIXA DIVULGAÇÃO DE EVENTOS, MATERIAL PAPEL FOTOGRÁFICO, COMPRIMENTO 2 M, LARGURA 80 CM, QUANTIDADE CORES 4/0, APLICAÇÃO COMUNICAÇÃO VISUAL, CARACTERÍSTICAS ADICIONAIS TIPO BANNER ROLL UP
Tratamento Diferenciado: Tipo I - Participação Exclusiva de ME/EPP
Aplicabilidade Decreto 7174: Não
Aplicabilidade Margem de Preferência: Não
Quantidade: 390
Unidade de fornecimento: Unidade
Valor Máximo Aceitável: R$ 102,0000
Intervalo Mínimo entre Lances: R$ 0,01
Situação: Homologado

Adjudicado para: RB COMUNICACAO VISUAL EIRELI **, pelo melhor lance de** R$ 31,5000 **e a quantidade de** 390 **Unidade** .

Eventos do Item

Evento	Data	Nome	Observações
Adjudicado	02/10/2020 08:45:50	-	Adjudicação em grupo da proposta. Fornecedor: RB COMUNICACAO VISUAL EIRELI, CNPJ/CPF: 27.232.288/0001-86, Melhor lance: R$ 31,5000
Homologado	02/10/2020 13:51:29	LARA PALOMA MENDES FERNANDES	

Item: 4
Descrição: PEDESTAL BANNER
Descrição Complementar: PEDESTAL BANNER, MATERIAL ESTRUTURA ALUMÍNIO ANODIZADO, ACABAMENTO SUPERFICIALFOSCO, ALTURA MÁXIMA 1,80 M, CARACTERÍSTICAS ADICIONAIS TRIPÉ COM BASE ARTICULADA E REGULAGEM DE ALTURA
Tratamento Diferenciado: -
Aplicabilidade Decreto 7174: Não
Aplicabilidade Margem de Preferência: Não
Quantidade: 305
Unidade de fornecimento: Unidade
Valor Máximo Aceitável: R$ 457,6600
Intervalo Mínimo entre Lances: R$ 0,01

Situação: Homologado

Adjudicado para: RB COMUNICACAO VISUAL EIRELI **, pelo melhor lance de** R$ 138,0000 **e a quantidade de** 305 **Unidade** .

Eventos do Item

Evento	Data	Nome	Observações
Adjudicado	02/10/2020 08:45:50	-	Adjudicação em grupo da proposta. Fornecedor: RB COMUNICACAO VISUAL EIRELI, CNPJ/CPF: 27.232.288/0001-86, Melhor lance: R$ 138,0000
Homologado	02/10/2020 13:51:39	LARA PALOMA MENDES FERNANDES	

Item: 5

Descrição: LONA
Descrição Complementar: LONA, MATERIAL POLIPROPILENO, APLICAÇÃO BANNER, COR BRANCA, LARGURA 3 M, CARACTERÍSTICAS ADICIONAIS BASTÃO E CORDÃO BRANCO, COMPRIMENTO 2 M
Tratamento Diferenciado: Tipo I - Participação Exclusiva de ME/EPP
Aplicabilidade Decreto 7174: Não
Aplicabilidade Margem de Preferência: Não
Quantidade: 338
Unidade de fornecimento: Unidade
Valor Máximo Aceitável: R$ 130,0000
Intervalo Mínimo entre Lances: R$ 0,01
Situação: Homologado

Adjudicado para: RB COMUNICACAO VISUAL EIRELI **, pelo melhor lance de** R$ 31,5000 **e a quantidade de** 338 **Unidade** .

Eventos do Item

Evento	Data	Nome	Observações
Adjudicado	02/10/2020 08:45:50	-	Adjudicação em grupo da proposta. Fornecedor: RB COMUNICACAO VISUAL EIRELI, CNPJ/CPF: 27.232.288/0001-86, Melhor lance: R$ 31,5000
Homologado	02/10/2020 13:51:47	LARA PALOMA MENDES FERNANDES	

Item: 6

Descrição: BLOCO FLIP CHART
Descrição Complementar: BLOCO FLIP CHART, COR BRANCA, FORMATO 90 X 60 CM, CARACTERÍSTICAS ADICIONAIS BLOCO COM 50 FOLHAS, GRAMATURA 90 G/M2
Tratamento Diferenciado: Tipo I - Participação Exclusiva de ME/EPP
Aplicabilidade Decreto 7174: Não
Aplicabilidade Margem de Preferência: Não
Quantidade: 500
Unidade de fornecimento: Bloco 50,00 FL
Valor Máximo Aceitável: R$ 18,6660
Intervalo Mínimo entre Lances: R$ 0,01
Situação: Homologado

Adjudicado para: ODIMILSOM ALVES PEREIRA **, pelo melhor lance de** R$ 5,4900 **e a quantidade de** 500 **Bloco 50,00 FL** .

Eventos do Item

Evento	Data	Nome	Observações
Adjudicado	02/10/2020 08:45:50	-	Adjudicação em grupo da proposta. Fornecedor: ODIMILSOM ALVES PEREIRA, CNPJ/CPF: 03.930.566/0001-00, Melhor lance: R$ 5,4900
Homologado	02/10/2020 13:51:54	LARA PALOMA MENDES FERNANDES	

Item: 7

Descrição: BLOCO FLIP CHART
Descrição Complementar: BLOCO FLIP CHART, COR BRANCA, FORMATO 90 X 60 CM, CARACTERÍSTICAS ADICIONAIS BLOCO COM 50 FOLHAS, GRAMATURA 90 G/M2
Tratamento Diferenciado: Tipo I - Participação Exclusiva de ME/EPP
Aplicabilidade Decreto 7174: Não
Aplicabilidade Margem de Preferência: Não
Quantidade: 500
Unidade de fornecimento: Bloco 50,00 FL
Valor Máximo Aceitável: R$ 17,3300
Intervalo Mínimo entre Lances: R$ 0,01
Situação: Homologado

Adjudicado para: ODIMILSOM ALVES PEREIRA **, pelo melhor lance de** R$ 4,2000 **e a quantidade de** 500 **Bloco 50,00 FL** .

Eventos do Item

Evento	Data	Nome	Observações
Adjudicado	02/10/2020 08:45:50	-	Adjudicação em grupo da proposta. Fornecedor: ODIMILSOM ALVES PEREIRA, CNPJ/CPF: 03.930.566/0001-00, Melhor lance: R$ 4,2000
Homologado	02/10/2020 13:52:05	LARA PALOMA MENDES FERNANDES	

Item: 8

Descrição: BLOCO FLIP CHART
Descrição Complementar: BLOCO FLIP CHART, COR BRANCA, FORMATO 90 X 60 CM, CARACTERÍSTICAS ADICIONAIS BLOCO COM 50 FOLHAS, GRAMATURA 90 G/M2
Tratamento Diferenciado: Tipo I - Participação Exclusiva de ME/EPP
Aplicabilidade Decreto 7174: Não
Aplicabilidade Margem de Preferência: Não
Quantidade: 750
Unidade de fornecimento: Bloco 50,00 FL
Valor Máximo Aceitável: R$ 18,6600
Intervalo Mínimo entre Lances: R$ 0,01
Situação: Homologado

Adjudicado para: ODIMILSOM ALVES PEREIRA **, pelo melhor lance de** R$ 4,0000 **e a quantidade de** 750 **Bloco 50,00 FL** .

Eventos do Item

Evento	Data	Nome	Observações
Adjudicado	02/10/2020 08:45:50	-	Adjudicação em grupo da proposta. Fornecedor: ODIMILSOM ALVES PEREIRA, CNPJ/CPF: 03.930.566/0001-00, Melhor lance: R$ 4,0000

Homologado	02/10/2020 13:52:15	LARA PALOMA MENDES FERNANDES	

Item: 9

Descrição: BLOCO RECEITUÁRIO MÉDICO
Descrição Complementar: BLOCO RECEITUÁRIO MÉDICO, MATERIAL OFSETE, TIPO PAPEL OFSETE, COR AZUL, GRAMATURA 75 G/M2, COMPRIMENTO 235 MM, QUANTIDADE FOLHAS 50 UN, LARGURA 85 MM,CARACTERÍSTICAS ADICIONAIS CONFORME MODELO
Tratamento Diferenciado: Tipo I - Participação Exclusiva de ME/EPP
Aplicabilidade Decreto 7174: Não
Aplicabilidade Margem de Preferência: Não
Quantidade: 1.500
Unidade de fornecimento: Bloco 100,00 FL
Valor Máximo Aceitável: R$ 8,6800
Intervalo Mínimo entre Lances: R$ 0,01
Situação: Homologado

Adjudicado para: J. G. DE SOUSA GRAFICA E EDITORA **, pelo melhor lance de** R$ 4,0000 **e a quantidade de** 1.500 **Bloco 100,00 FL** .

Eventos do Item

Evento	Data	Nome	Observações
Adjudicado	02/10/2020 08:45:50	-	Adjudicação em grupo da proposta. Fornecedor: J. G. DE SOUSA GRAFICA E EDITORA, CNPJ/CPF: 11.717.623/0001-04, Melhor lance: R$ 4,0000
Homologado	02/10/2020 13:52:24	LARA PALOMA MENDES FERNANDES	

Item: 10

Descrição: BLOCO LAUDO MÉDICO / TÉCNICO
Descrição Complementar: BLOCO LAUDO MÉDICO / TÉCNICO, MATERIAL PAPEL SIMPLES, GRAMATURA 75 G/M2, IMPRESSÃO FRENTE E VERSO, COMPRIMENTO 297 MM, LARGURA 210 MM, QUANTIDADE FOLHAS 100, FINALIDADE FICHA EVOLUÇÃO CLÍNICA
Tratamento Diferenciado: Tipo I - Participação Exclusiva de ME/EPP
Aplicabilidade Decreto 7174: Não
Aplicabilidade Margem de Preferência: Não
Quantidade: 1.000
Unidade de fornecimento: Bloco 100,00 FL
Valor Máximo Aceitável: R$ 18,0000
Intervalo Mínimo entre Lances: R$ 0,01
Situação: Homologado

Adjudicado para: ODIMILSOM ALVES PEREIRA **, pelo melhor lance de** R$ 4,0000 **e a quantidade de** 1.000 **Bloco 100,00 FL** .

Eventos do Item

Evento	Data	Nome	Observações
Adjudicado	02/10/2020 08:45:50	-	Adjudicação em grupo da proposta. Fornecedor: ODIMILSOM ALVES PEREIRA, CNPJ/CPF: 03.930.566/0001-00, Melhor lance: R$ 4,0000
Homologado	02/10/2020 13:52:32	LARA PALOMA MENDES FERNANDES	

Item: 11

Descrição: IMPRESSO PADRONIZADO
Descrição Complementar: IMPRESSO PADRONIZADO, MATERIAL PAPEL SULFITE, TIPO BLOCO, GRAMATURA 75 G/M2, COMPRIMENTO 297 MM, LARGURA 210 MM, COR 1/0, CARACTERÍSTICAS ADICIONAIS COLA TOPO, 2 FUROS, CONFORME MODELO DO ÓRGÃO, QUANTIDADE PÁGINAS 100, APLICAÇÃO 1 AUTORIZAÇAO PARA RETIRADA DE LAUDO MÉDICO
Tratamento Diferenciado: Tipo I - Participação Exclusiva de ME/EPP
Aplicabilidade Decreto 7174: Não
Aplicabilidade Margem de Preferência: Não
Quantidade: 1.000
Unidade de fornecimento: Bloco 200,00 FL
Valor Máximo Aceitável: R$ 18,3300
Intervalo Mínimo entre Lances: R$ 0,01
Situação: Homologado

Adjudicado para: ODIMILSOM ALVES PEREIRA **, pelo melhor lance de** R$ 4,2500 **e a quantidade de** 1.000 **Bloco 200,00 FL** .

Eventos do Item

Evento	Data	Nome	Observações
Adjudicado	02/10/2020 08:45:50	-	Adjudicação em grupo da proposta. Fornecedor: ODIMILSOM ALVES PEREIRA, CNPJ/CPF: 03.930.566/0001-00, Melhor lance: R$ 4,2500
Homologado	02/10/2020 13:52:41	LARA PALOMA MENDES FERNANDES	

Item: 12

Descrição: IMPRESSO PADRONIZADO
Descrição Complementar: IMPRESSO PADRONIZADO, MATERIAL PAPEL SULFITE, TIPO BLOCO, GRAMATURA 75 G/M2, COMPRIMENTO 297 MM, LARGURA 210 MM, COR 1/0, CARACTERÍSTICAS ADICIONAIS COLA TOPO, 2 FUROS, CONFORME MODELO DO ÓRGÃO, APLICAÇÃO LAUDO MÉDICO, QUANTIDADE PÁGINAS 100
Tratamento Diferenciado: Tipo I - Participação Exclusiva de ME/EPP
Aplicabilidade Decreto 7174: Não
Aplicabilidade Margem de Preferência: Não
Quantidade: 1.000
Unidade de fornecimento: Bloco 200,00 FL
Valor Máximo Aceitável: R$ 18,5000
Intervalo Mínimo entre Lances: R$ 0,01
Situação: Homologado

Adjudicado para: ODIMILSOM ALVES PEREIRA **, pelo melhor lance de** R$ 4,3300 **e a quantidade de** 1.000 **Bloco 200,00 FL** .

Eventos do Item

Evento	Data	Nome	Observações
Adjudicado	02/10/2020 08:45:50	-	Adjudicação em grupo da proposta. Fornecedor: ODIMILSOM ALVES PEREIRA, CNPJ/CPF: 03.930.566/0001-00, Melhor lance: R$ 4,3300
Homologado	02/10/2020 13:52:49	LARA PALOMA MENDES FERNANDES	

Item: 13

Descrição: IMPRESSO PADRONIZADO

Descrição Complementar: IMPRESSO PADRONIZADO, MATERIAL 1ª VIA APERGAMINHADO E 2ª VIA SUPERBOND, TIPO BLOCO 50X2, COLADO, GRAMATURA 1ª VIA 75 G/M2 E 2ª VIA 56 G/M2, COMPRIMENTO 297MM, LARGURA 210 MM, COR BRANCA, CARACTERÍSTICAS ADICIONAIS IMPRESSÃO 1ª VIA PRETO, 2ª VIA VERMELHO, APLICAÇÃO FICHA PRESCRIÇÃO MÉDICA
Tratamento Diferenciado: Tipo I - Participação Exclusiva de ME/EPP
Aplicabilidade Decreto 7174: Não
Aplicabilidade Margem de Preferência: Não
Quantidade: 1.000
Unidade de fornecimento: Bloco 200,00 FL
Valor Máximo Aceitável: R$ 18,3300
Intervalo Mínimo entre Lances: R$ 0,01
Situação: Homologado

Adjudicado para: ODIMILSOM ALVES PEREIRA **, pelo melhor lance de** R$ 4,9300 **e a quantidade de** 1.000 **Bloco 200,00 FL** .

Eventos do Item

Evento	Data	Nome	Observações
Adjudicado	02/10/2020 08:45:50	-	Adjudicação em grupo da proposta. Fornecedor: ODIMILSOM ALVES PEREIRA, CNPJ/CPF: 03.930.566/0001-00, Melhor lance: R$ 4,9300
Homologado	02/10/2020 13:52:58	LARA PALOMA MENDES FERNANDES	

Item: 14
Descrição: BLOCO RECEITUÁRIO MÉDICO
Descrição Complementar: BLOCO RECEITUÁRIO MÉDICO, MATERIAL OFSETE, TIPO PAPEL OFSETE, COR AZUL, GRAMATURA 75 G/M2, COMPRIMENTO 235 MM, QUANTIDADE FOLHAS 50 UN, LARGURA 85 MM,CARACTERÍSTICAS ADICIONAIS CONFORME MODELO
Tratamento Diferenciado: Tipo I - Participação Exclusiva de ME/EPP
Aplicabilidade Decreto 7174: Não
Aplicabilidade Margem de Preferência: Não
Quantidade: 1.200
Unidade de fornecimento: Bloco 100,00 FL
Valor Máximo Aceitável: R$ 11,0300
Intervalo Mínimo entre Lances: R$ 0,01
Situação: Homologado

Adjudicado para: RB COMUNICACAO VISUAL EIRELI **, pelo melhor lance de** R$ 3,5300 **e a quantidade de** 1.200 **Bloco 100,00 FL** .

Eventos do Item

Evento	Data	Nome	Observações
Adjudicado	02/10/2020 08:45:51	-	Adjudicação em grupo da proposta. Fornecedor: RB COMUNICACAO VISUAL EIRELI, CNPJ/CPF: 27.232.288/0001-86, Melhor lance: R$ 3,5300
Homologado	02/10/2020 13:53:06	LARA PALOMA MENDES FERNANDES	

Item: 15
Descrição: BLOCO RECADO
Descrição Complementar: BLOCO RECADO, MATERIAL PAPEL, COR VARIADA, LARGURA 38 MM, COMPRIMENTO 50 MM, CARACTERÍSTICAS ADICIONAIS 4 CORES NEON, REMOVÍVEL/REPOSICIONÁVEL 75 G/M2, QUANTIDADE FOLHAS 50 UN
Tratamento Diferenciado: Tipo I - Participação Exclusiva de ME/EPP
Aplicabilidade Decreto 7174: Não
Aplicabilidade Margem de Preferência: Não
Quantidade: 1.030
Unidade de fornecimento: Bloco 100,00 FL
Valor Máximo Aceitável: R$ 15,1600
Intervalo Mínimo entre Lances: R$ 0,01
Situação: Homologado

Adjudicado para: ODIMILSOM ALVES PEREIRA **, pelo melhor lance de** R$ 5,2000 **e a quantidade de** 1.030 **Bloco 100,00 FL** .

Eventos do Item

Evento	Data	Nome	Observações
Adjudicado	02/10/2020 08:45:51	-	Adjudicação em grupo da proposta. Fornecedor: ODIMILSOM ALVES PEREIRA, CNPJ/CPF: 03.930.566/0001-00, Melhor lance: R$ 5,2000
Homologado	02/10/2020 13:53:13	LARA PALOMA MENDES FERNANDES	

Item: 16
Descrição: IMPRESSO PADRONIZADO
Descrição Complementar: IMPRESSO PADRONIZADO, MATERIAL PAPEL SULFITE, TIPO BLOCO, GRAMATURA 75 G/M2, COMPRIMENTO 210 MM, LARGURA 148 MM, COR 1/1, CARACTERÍSTICAS ADICIONAIS COLA TOPO, 2 FUROS, CONFORME MODELO DO ÓRGÃO, QUANTIDADE PÁGINAS 100, APLICAÇÃO 1 FICHA DE TRIAGEM DE COLETA DE SANGUE
Tratamento Diferenciado: Tipo I - Participação Exclusiva de ME/EPP
Aplicabilidade Decreto 7174: Não
Aplicabilidade Margem de Preferência: Não
Quantidade: 1.000
Unidade de fornecimento: Bloco 200,00 FL
Valor Máximo Aceitável: R$ 18,5000
Intervalo Mínimo entre Lances: R$ 0,01
Situação: Homologado

Adjudicado para: W&A SOLUCOES TECNOLOGICAS LTDA **, pelo melhor lance de** R$ 6,0000 **e a quantidade de** 1.000 **Bloco 200,00 FL** .

Eventos do Item

Evento	Data	Nome	Observações
Adjudicado	02/10/2020 08:45:51	-	Adjudicação em grupo da proposta. Fornecedor: W&A SOLUCOES TECNOLOGICAS LTDA, CNPJ/CPF: 13.608.696/0001-85, Melhor lance: R$ 6,0000
Homologado	02/10/2020 13:53:21	LARA PALOMA MENDES FERNANDES	

Item: 17
Descrição: IMPRESSO PADRONIZADO
Descrição Complementar: IMPRESSO PADRONIZADO, MATERIAL PAPEL SULFITE, TIPO BLOCO, GRAMATURA 75 G/M2, COMPRIMENTO 210 MM, LARGURA 148 MM, COR 1/1, CARACTERÍSTICAS ADICIONAIS COLA TOPO, 2 FUROS, CONFORME MODELO DO ÓRGÃO, QUANTIDADE PÁGINAS 100, APLICAÇÃO 1 RECEITUÁRIO DE CONTROLE ESPECIAL
Tratamento Diferenciado: Tipo I - Participação Exclusiva de ME/EPP
Aplicabilidade Decreto 7174: Não

Aplicabilidade Margem de Preferência: Não
Quantidade: 750
Valor Máximo Aceitável: R$ 15,3600
Situação: Homologado
Unidade de fornecimento: Bloco 200,00 FL
Intervalo Mínimo entre Lances: R$ 0,01

Adjudicado para: TEXGRAF EDITORA LTDA **, pelo melhor lance de** R$ 4,9900 **e a quantidade de** 750 **Bloco 200,00 FL** .

Eventos do Item

Evento	Data	Nome	Observações
Adjudicado	02/10/2020 08:45:51	-	Adjudicação em grupo da proposta. Fornecedor: TEXGRAF EDITORA LTDA, CNPJ/CPF: 13.898.993/0001-02, Melhor lance: R$ 4,9900
Homologado	02/10/2020 13:53:29	LARA PALOMA MENDES FERNANDES	

Item: 18
Descrição: IMPRESSO PADRONIZADO
Descrição Complementar: IMPRESSO PADRONIZADO, MATERIAL PAPEL AUTOCOPIATIVO, TIPO BLOCOS 30X0, COM GOMAGEM NO TOPO, GRAMATURA 75 G/M2, COMPRIMENTO 210 MM, LARGURA 150 MM, COR 1ªVIA BRANCA, 2ª VIA AZUL E 3ª VIA AMARELA, CARACTERÍSTICAS ADICIONAIS IMPRESSÃOFRENTE/VERSO, CONFORME MODELO, APLICAÇÃO ATESTADO MÉDICO
Tratamento Diferenciado: Tipo I - Participação Exclusiva de ME/EPP
Aplicabilidade Decreto 7174: Não
Aplicabilidade Margem de Preferência: Não
Quantidade: 860
Valor Máximo Aceitável: R$ 18,5000
Situação: Homologado
Unidade de fornecimento: Bloco 200,00 FL
Intervalo Mínimo entre Lances: R$ 0,01

Adjudicado para: ODIMILSOM ALVES PEREIRA **, pelo melhor lance de** R$ 4,9800 **e a quantidade de** 860 **Bloco 200,00 FL** .

Eventos do Item

Evento	Data	Nome	Observações
Adjudicado	02/10/2020 08:45:51	-	Adjudicação em grupo da proposta. Fornecedor: ODIMILSOM ALVES PEREIRA, CNPJ/CPF: 03.930.566/0001-00, Melhor lance: R$ 4,9800
Homologado	02/10/2020 13:53:37	LARA PALOMA MENDES FERNANDES	

Item: 19
Descrição: IMPRESSO PADRONIZADO
Descrição Complementar: IMPRESSO PADRONIZADO, MATERIAL PAPEL OFSETE, TIPO BOLETIM INFORMATIVO, GRAMATURA 75 G/M2, COMPRIMENTO 29,70 CM, LARGURA 21 CM, COR COLORIDO, APLICAÇÃO DIVULGAÇÃO INSTITUCIONAL, QUANTIDADE PÁGINAS 8
Tratamento Diferenciado: Tipo I - Participação Exclusiva de ME/EPP
Aplicabilidade Decreto 7174: Não
Aplicabilidade Margem de Preferência: Não
Quantidade: 1.000
Valor Máximo Aceitável: R$ 18,5000
Situação: Homologado
Unidade de fornecimento: Bloco 200,00 FL
Intervalo Mínimo entre Lances: R$ 0,01

Adjudicado para: W&A SOLUCOES TECNOLOGICAS LTDA **, pelo melhor lance de** R$ 6,0000 **e a quantidade de** 1.000 **Bloco 200,00 FL** .

Eventos do Item

Evento	Data	Nome	Observações
Adjudicado	02/10/2020 08:45:51	-	Adjudicação em grupo da proposta. Fornecedor: W&A SOLUCOES TECNOLOGICAS LTDA, CNPJ/CPF: 13.608.696/0001-85, Melhor lance: R$ 6,0000
Homologado	02/10/2020 13:53:45	LARA PALOMA MENDES FERNANDES	

Item: 20
Descrição: CADERNETA
Descrição Complementar: CADERNETA, MATERIAL PAPEL APERGAMINHADO, GRAMATURA 64 G/M2, COMPRIMENTO 200 MM, LARGURA 150 MM, COR BRANCA, QUANTIDADE FOLHAS 80 UN
Tratamento Diferenciado: Tipo I - Participação Exclusiva de ME/EPP
Aplicabilidade Decreto 7174: Não
Aplicabilidade Margem de Preferência: Não
Quantidade: 3.000
Valor Máximo Aceitável: R$ 8,1500
Situação: Homologado
Unidade de fornecimento: Unidade
Intervalo Mínimo entre Lances: R$ 0,01

Adjudicado para: ODIMILSOM ALVES PEREIRA **, pelo melhor lance de** R$ 3,0000 **e a quantidade de** 3.000 **Unidade** .

Eventos do Item

Evento	Data	Nome	Observações
Adjudicado	02/10/2020 08:45:51	-	Adjudicação em grupo da proposta. Fornecedor: ODIMILSOM ALVES PEREIRA, CNPJ/CPF: 03.930.566/0001-00, Melhor lance: R$ 3,0000
Homologado	02/10/2020 13:53:53	LARA PALOMA MENDES FERNANDES	

Atenção: Clique em "Imprimir o Relatório" para visualizar a versão deste Termo para impressão.

Imprimir o Relatório

Próxima Página | Ir para Página

Tribunal de Justiça do Estado do Amapá

Termo de Homologação do Pregão Eletrônico

Nº 00051/2020 (SRP)

Às 16:36 horas do dia 28 de outubro de 2020, após constatada a regularidade dos atos procedimentais, a autoridade competente, Sr. ALESSANDRO RILSONEY DIAS DE SOUZA, HOMOLOGA a adjudicação referente ao Processo nº 066757/2020, Pregão nº 00051/2020.

Resultado da Homologação

GRUPO 1
Tratamento Diferenciado: Tipo I - Participação Exclusiva de ME/EPP
Aplicabilidade Margem de Preferência: Não
Critério de Valor: R$ 35.224,0000
Situação: Homologado

Adjudicado para: KALANA CONFECCOES LTDA **, pelo melhor lance de** R$ 19.600,0000 .

Itens do grupo:

- 1 - CAMISA UNIFORME
- 2 - CAMISA UNIFORME
- 3 - CAMISA UNIFORME
- 4 - CAMISA UNIFORME

GRUPO 2
Tratamento Diferenciado: Tipo I - Participação Exclusiva de ME/EPP
Aplicabilidade Margem de Preferência: Não
Critério de Valor: R$ 30.508,0000
Situação: Homologado

Adjudicado para: REIS INDUSTRIA E COMERCIO DE BOLSAS E PROMOCIONAIS EIRE **, pelo melhor lance de** R$ 18.425,5200 **, com valor negociado a** R$ 18.419,0000 .

Itens do grupo:

- 5 - CAMISA UNIFORME
- 6 - CAMISA UNIFORME
- 7 - CAMISA UNIFORME
- 8 - CAMISA UNIFORME

GRUPO 3
Tratamento Diferenciado: -
Aplicabilidade Margem de Preferência: Não
Critério de Valor: R$ 94.719,0000
Situação: Homologado

Adjudicado para: KALANA CONFECCOES LTDA **, pelo melhor lance de** R$ 67.203,0000 **, com valor negociado a** R$ 67.171,0000 .

Itens do grupo:

- 9 - CAMISA UNIFORME
- 10 - CAMISA UNIFORME
- 11 - CAMISA UNIFORME
- 12 - CAMISA UNIFORME

GRUPO 4
Tratamento Diferenciado: Tipo I - Participação Exclusiva de ME/EPP
Aplicabilidade Margem de Preferência: Não
Critério de Valor: R$ 17.757,5000
Situação: Homologado

Adjudicado para: TANIA DE C FERREIRA EIRELI **, pelo melhor lance de** R$ 8.625,0000 .

Itens do grupo:

- 13 - CAMISA UNIFORME
- 14 - CAMISA UNIFORME
- 15 - CAMISA UNIFORME
- 16 - CAMISA UNIFORME

Item: 1 - GRUPO 1
Descrição: CAMISA UNIFORME
Descrição Complementar: Camisa adulto tipo gola polo, cor branca, tecido Piquet 100% algodão, gola e punhos em relevo (poliéster 50% Algodão 50%), abotoaduras: botões transparentes com casas, pintada em serigrafia (frente e/ou costas), tam. pequeno (P).

Tratamento Diferenciado: Tipo I - Participação Exclusiva de ME/EPP
Aplicabilidade Margem de Preferência: Não
Quantidade: 200 **Unidade de fornecimento:** Unidade
Valor Máximo Aceitável: R$ 44,1500 **Intervalo Mínimo entre Lances:** 2,00 %
Situação: Homologado

Adjudicado para: KALANA CONFECCOES LTDA **, pelo melhor lance de** R$ 24,5000 **e a quantidade de** 200 **Unidade** .

Eventos do Item

Evento	Data	Nome	Observações
Adjudicado	20/10/2020 09:14:42	-	Adjudicação individual da proposta. Fornecedor:KALANA CONFECCOES LTDA, CNPJ/CPF:10.143.557/0001-35, Melhor lance : R$ 24,5000
Homologado	28/10/2020 16:36:36	ALESSANDRO RILSONEY DIAS DE SOUZA	

Item: 2 - GRUPO 1
Descrição: CAMISA UNIFORME
Descrição Complementar: Camisa adulto tipo gola polo, cor branca, tecido Piquet 100% algodão, gola e punhos em relevo (poliéster 50% Algodão 50%), abotoaduras: botões transparentes com casas, pintada em serigrafia (frente e/ou costas), tam. médio (M).
Tratamento Diferenciado: Tipo I - Participação Exclusiva de ME/EPP
Aplicabilidade Margem de Preferência: Não
Quantidade: 200 **Unidade de fornecimento:** Unidade
Valor Máximo Aceitável: R$ 42,9000 **Intervalo Mínimo entre Lances:** 2,00 %
Situação: Homologado

Adjudicado para: KALANA CONFECCOES LTDA **, pelo melhor lance de** R$ 24,5000 **e a quantidade de** 200 **Unidade** .

Eventos do Item

Evento	Data	Nome	Observações
Adjudicado	20/10/2020 09:14:42	-	Adjudicação individual da proposta. Fornecedor:KALANA CONFECCOES LTDA, CNPJ/CPF:10.143.557/0001-35, Melhor lance : R$ 24,5000
Homologado	28/10/2020 16:36:36	ALESSANDRO RILSONEY DIAS DE SOUZA	

Item: 3 - GRUPO 1
Descrição: CAMISA UNIFORME
Descrição Complementar: Camisa adulto tipo gola polo, cor branca, tecido Piquet 100% algodão, gola e punhos em relevo (poliéster 50% Algodão 50%), abotoaduras: botões transparentes com casas, pintada em serigrafia (frente e/ou costas), tam. grande (G)
Tratamento Diferenciado: Tipo I - Participação Exclusiva de ME/EPP
Aplicabilidade Margem de Preferência: Não
Quantidade: 200 **Unidade de fornecimento:** Unidade
Valor Máximo Aceitável: R$ 38,7800 **Intervalo Mínimo entre Lances:** 2,00 %
Situação: Homologado

Adjudicado para: KALANA CONFECCOES LTDA **, pelo melhor lance de** R$ 24,5000 **e a quantidade de** 200 **Unidade** .

Eventos do Item

Evento	Data	Nome	Observações
Adjudicado	20/10/2020 09:14:42	-	Adjudicação individual da proposta. Fornecedor:KALANA CONFECCOES LTDA, CNPJ/CPF:10.143.557/0001-35, Melhor lance : R$ 24,5000
Homologado	28/10/2020 16:36:36	ALESSANDRO RILSONEY DIAS DE SOUZA	

Item: 4 - GRUPO 1
Descrição: CAMISA UNIFORME
Descrição Complementar: Camisa adulto tipo gola polo, cor branca, tecido Piquet 100% algodão, gola e punhos em relevo (poliéster 50% Algodão 50%), abotoaduras: botões transparentes com casas, pintada em serigrafia (frente e/ou costas), tam. extra grande (GG).
Tratamento Diferenciado: Tipo I - Participação Exclusiva de ME/EPP
Aplicabilidade Margem de Preferência: Não
Quantidade: 200 **Unidade de fornecimento:** Unidade
Valor Máximo Aceitável: R$ 50,2900 **Intervalo Mínimo entre Lances:** 2,00 %
Situação: Homologado

Adjudicado para: KALANA CONFECCOES LTDA **, pelo melhor lance de** R$ 24,5000 **e a quantidade de** 200 **Unidade** .

Eventos do Item

Evento	Data	Nome	Observações
Adjudicado	20/10/2020 09:14:42	-	Adjudicação individual da proposta. Fornecedor:KALANA CONFECCOES LTDA, CNPJ/CPF:10.143.557/0001-35, Melhor lance : R$ 24,5000
Homologado	28/10/2020 16:36:36	ALESSANDRO RILSONEY DIAS DE SOUZA	

Item: 5 - GRUPO 2
Descrição: CAMISA UNIFORME
Descrição Complementar: Camisa adulto em malha poliviscose, cor branca, gola careca, mangas curtas pintada em serigrafia (frente e/ou costas), tamanho pequeno (P).
Tratamento Diferenciado: Tipo I - Participação Exclusiva de ME/EPP
Aplicabilidade Margem de Preferência: Não
Quantidade: 500 **Unidade de fornecimento:** Unidade
Valor Máximo Aceitável: R$ 17,7200 **Intervalo Mínimo entre Lances:** 2,00 %
Situação: Homologado

Adjudicado para: REIS INDUSTRIA E COMERCIO DE BOLSAS E PROMOCIONAIS EIRE **, pelo melhor lance de** R$ 10,6820 **, com valor negociado a** R$ 10,6800 **e a quantidade de** 500 **Unidade** .

Eventos do Item

Evento	Data	Nome	Observações
Adjudicado	20/10/2020 09:16:18	-	Adjudicação individual da proposta. Fornecedor:REIS INDUSTRIA E COMERCIO DE BOLSAS E PROMOCIONAIS EIRE, CNPJ/CPF:12.533.412/0001-76, Melhor lance : R$ 10,6820, Valor Negociado : R$ 10,6800
Homologado	28/10/2020 16:36:44	ALESSANDRO RILSONEY DIAS DE SOUZA	

Item: 6 - GRUPO 2

Descrição: CAMISA UNIFORME
Descrição Complementar: Camisa adulto em malha poliviscose, cor branca, gola careca, mangas curtas pintada em serigrafia (frente e/ou costas), tam. médio (M)
Tratamento Diferenciado: Tipo I - Participação Exclusiva de ME/EPP
Aplicabilidade Margem de Preferência: Não
Quantidade: 500
Unidade de fornecimento: Unidade
Valor Máximo Aceitável: R$ 17,5500
Intervalo Mínimo entre Lances: 2,00 %
Situação: Homologado

Adjudicado para: REIS INDUSTRIA E COMERCIO DE BOLSAS E PROMOCIONAIS EIRE **, pelo melhor lance de** R$ 10,4762 **, com valor negociado a** R$ 10,4700 **e a quantidade de** 500 **Unidade** .

Eventos do Item

Evento	Data	Nome	Observações
Adjudicado	20/10/2020 09:16:18	-	Adjudicação individual da proposta. Fornecedor:REIS INDUSTRIA E COMERCIO DE BOLSAS E PROMOCIONAIS EIRE, CNPJ/CPF:12.533.412/0001-76, Melhor lance : R$ 10,4762, Valor Negociado : R$ 10,4700
Homologado	28/10/2020 16:36:44	ALESSANDRO RILSONEY DIAS DE SOUZA	

Item: 7 - GRUPO 2

Descrição: CAMISA UNIFORME
Descrição Complementar: Camisa adulto em malha poliviscose, cor branca, gola careca, mangas curtas pintada em serigrafia (frente e/ou costas), tamanho grande (G).
Tratamento Diferenciado: Tipo I - Participação Exclusiva de ME/EPP
Aplicabilidade Margem de Preferência: Não
Quantidade: 500
Unidade de fornecimento: Unidade
Valor Máximo Aceitável: R$ 17,0300
Intervalo Mínimo entre Lances: 2,00 %
Situação: Homologado

Adjudicado para: REIS INDUSTRIA E COMERCIO DE BOLSAS E PROMOCIONAIS EIRE **, pelo melhor lance de** R$ 10,6820 **, com valor negociado a** R$ 10,6800 **e a quantidade de** 500 **Unidade** .

Eventos do Item

Evento	Data	Nome	Observações
Adjudicado	20/10/2020 09:16:18	-	Adjudicação individual da proposta. Fornecedor:REIS INDUSTRIA E COMERCIO DE BOLSAS E PROMOCIONAIS EIRE, CNPJ/CPF:12.533.412/0001-76, Melhor lance : R$ 10,6820, Valor Negociado : R$ 10,6800
Homologado	28/10/2020 16:36:44	ALESSANDRO RILSONEY DIAS DE SOUZA	

Item: 8 - GRUPO 2

Descrição: CAMISA UNIFORME
Descrição Complementar: Camisa adulto em malha poliviscose, cor branca, gola careca, mangas curtas pintada em serigrafia (frente e/ou costas), tamanho extra grande (GG)
Tratamento Diferenciado: Tipo I - Participação Exclusiva de ME/EPP
Aplicabilidade Margem de Preferência: Não
Quantidade: 200
Unidade de fornecimento: Unidade
Valor Máximo Aceitável: R$ 21,7900
Intervalo Mínimo entre Lances: 2,00 %
Situação: Homologado

Adjudicado para: REIS INDUSTRIA E COMERCIO DE BOLSAS E PROMOCIONAIS EIRE **, pelo melhor lance de** R$ 12,5271 **, com valor negociado a** R$ 12,5200 **e a quantidade de** 200 **Unidade** .

Eventos do Item

Evento	Data	Nome	Observações
Adjudicado	20/10/2020 09:16:18	-	Adjudicação individual da proposta. Fornecedor:REIS INDUSTRIA E COMERCIO DE BOLSAS E PROMOCIONAIS EIRE, CNPJ/CPF:12.533.412/0001-76, Melhor lance : R$ 12,5271, Valor Negociado : R$ 12,5200
Homologado	28/10/2020 16:36:44	ALESSANDRO RILSONEY DIAS DE SOUZA	

Item: 9 - GRUPO 3

Descrição: CAMISA UNIFORME
Descrição Complementar: Camisa adulto tipo gola polo, cores variadas (preto, azul, cinza, vermelho, verde e etc), tecido Piquet 100% algodão, gola e punhos em relevo (poliéster 50% algodão 50%), abotoaduras: botões transparentes com casas, pintada em serigrafia (frente e/ou costas), tamanho pequeno (P)
Tratamento Diferenciado: -
Aplicabilidade Margem de Preferência: Não
Quantidade: 800
Unidade de fornecimento: Unidade
Valor Máximo Aceitável: R$ 32,8500
Intervalo Mínimo entre Lances: 2,00 %
Situação: Homologado

Adjudicado para: KALANA CONFECCOES LTDA **, pelo melhor lance de** R$ 24,8900 **, com valor negociado a** R$ 24,8700 **e a quantidade de** 800 **Unidade** .

Eventos do Item

Evento	Data	Nome	Observações
Adjudicado	20/10/2020 09:18:02	-	Adjudicação individual da proposta. Fornecedor:KALANA CONFECCOES LTDA, CNPJ/CPF:10.143.557/0001-35, Melhor lance : R$ 24,8900, Valor Negociado : R$ 24,8700

Cancelamento de Adjudicação	20/10/2020 09:26:45	-	Cancelamento individual da adjudicação da proposta. Fornecedor:KALANA CONFECCOES LTDA, CNPJ/CPF:10.143.557/0001-35, Melhor lance : R$ 24,8900, Valor Negociado : R$ 24,8700. Motivo: Parareadequar os valores do sistema ao da proposta.
Adjudicado	20/10/2020 09:27:16	-	Adjudicação individual da proposta. Fornecedor:KALANA CONFECCOES LTDA, CNPJ/CPF:10.143.557/0001-35, Melhor lance : R$ 24,8900, Valor Negociado : R$ 24,8700
Adjudicado	20/10/2020 09:27:23	-	Adjudicação individual da proposta. Fornecedor:KALANA CONFECCOES LTDA, CNPJ/CPF:10.143.557/0001-35, Melhor lance : R$ 24,8900, Valor Negociado : R$ 24,8700
Homologado	28/10/2020 16:36:51	ALESSANDRO RILSONEY DIAS DE SOUZA	

Item: 10 - GRUPO 3

Descrição: CAMISA UNIFORME

Descrição Complementar: Camisa adulto tipo gola polo, cores variadas (preto, azul, cinza, vermelho, verde e etc), tecido Piquet 100% algodão, gola e punhos em relevo (poliéster 50% algodão 50%), abotoaduras: botões transparentes com casas, pintada em serigrafia (frente e/ou costas), tamanho médio (M)

Tratamento Diferenciado: -

Aplicabilidade Margem de Preferência: Não

Quantidade: 800

Unidade de fornecimento: Unidade

Valor Máximo Aceitável: R$ 34,6400

Intervalo Mínimo entre Lances: 2,00 %

Situação: Homologado

Adjudicado para: KALANA CONFECCOES LTDA **, pelo melhor lance de** R$ 24,8900 **, com valor negociado a** R$ 24,8700 **e a quantidade de** 800 **Unidade** .

Eventos do Item

Evento	Data	Nome	Observações
Adjudicado	20/10/2020 09:18:02	-	Adjudicação individual da proposta. Fornecedor:KALANA CONFECCOES LTDA, CNPJ/CPF:10.143.557/0001-35, Melhor lance : R$ 24,8900, Valor Negociado : R$ 24,8700
Cancelamento de Adjudicação	20/10/2020 09:26:45	-	Cancelamento individual da adjudicação da proposta. Fornecedor:KALANA CONFECCOES LTDA, CNPJ/CPF:10.143.557/0001-35, Melhor lance : R$ 24,8900, Valor Negociado : R$ 24,8700. Motivo: Parareadequar os valores do sistema ao da proposta.
Adjudicado	20/10/2020 09:27:16	-	Adjudicação individual da proposta. Fornecedor:KALANA CONFECCOES LTDA, CNPJ/CPF:10.143.557/0001-35, Melhor lance : R$ 24,8900, Valor Negociado : R$ 24,8700
Adjudicado	20/10/2020 09:27:23	-	Adjudicação individual da proposta. Fornecedor:KALANA CONFECCOES LTDA, CNPJ/CPF:10.143.557/0001-35, Melhor lance : R$ 24,8900, Valor Negociado : R$ 24,8700
Homologado	28/10/2020 16:36:52	ALESSANDRO RILSONEY DIAS DE SOUZA	

Item: 11 - GRUPO 3

Descrição: CAMISA UNIFORME

Descrição Complementar: Camisa adulto tipo gola polo, cores variadas (preto, azul, cinza, vermelho, verde e etc), tecido Piquet 100% algodão, gola e punhos em relevo (poliéster 50% algodão 50%), abotoaduras: botões transparentes com casas, pintada em serigrafia (frente e/ou costas), tamanho grande (G)

Tratamento Diferenciado: -

Aplicabilidade Margem de Preferência: Não

Quantidade: 600

Unidade de fornecimento: Unidade

Valor Máximo Aceitável: R$ 35,7700

Intervalo Mínimo entre Lances: 2,00 %

Situação: Homologado

Adjudicado para: KALANA CONFECCOES LTDA **, pelo melhor lance de** R$ 24,8900 **e a quantidade de** 600 **Unidade** .

Eventos do Item

Evento	Data	Nome	Observações
Adjudicado	20/10/2020 09:18:02	-	Adjudicação individual da proposta. Fornecedor:KALANA CONFECCOES LTDA, CNPJ/CPF:10.143.557/0001-35, Melhor lance : R$ 24,8900
Cancelamento de Adjudicação	20/10/2020 09:26:45	-	Cancelamento individual da adjudicação da proposta. Fornecedor:KALANA CONFECCOES LTDA, CNPJ/CPF:10.143.557/0001-35, Melhor lance : R$ 24,8900. Motivo: Parareadequar os valores do sistema ao da proposta.
Adjudicado	20/10/2020 09:27:16	-	Adjudicação individual da proposta. Fornecedor:KALANA CONFECCOES LTDA, CNPJ/CPF:10.143.557/0001-35, Melhor lance : R$ 24,8900
Adjudicado	20/10/2020 09:27:23	-	Adjudicação individual da proposta. Fornecedor:KALANA CONFECCOES LTDA, CNPJ/CPF:10.143.557/0001-35, Melhor lance : R$ 24,8900
Homologado	28/10/2020 16:36:52	ALESSANDRO RILSONEY DIAS DE SOUZA	

Item: 12 - GRUPO 3

Descrição: CAMISA UNIFORME

Descrição Complementar: Camisa adulto tipo gola polo, cores variadas (preto, azul, cinza, vermelho, verde e etc), tecido Piquet 100% algodão, gola e punhos em relevo (poliéster 50% algodão 50%), abotoaduras: botões transparentes com casas, pintada em serigrafia (frente e/ou costas), tamanho extra grande (GG)

Tratamento Diferenciado: -

Aplicabilidade Margem de Preferência: Não

Quantidade: 500

Unidade de fornecimento: Unidade

Valor Máximo Aceitável: R$ 38,5300

Intervalo Mínimo entre Lances: 2,00 %

Situação: Homologado

Adjudicado para: KALANA CONFECCOES LTDA **, pelo melhor lance de** R$ 24,8900 **e a quantidade de** 500 **Unidade** .

Eventos do Item

Evento	Data	Nome	Observações
Adjudicado	20/10/2020 09:18:02	-	Adjudicação individual da proposta. Fornecedor:KALANA CONFECCOES LTDA, CNPJ/CPF:10.143.557/0001-35, Melhor lance : R$ 24,8900
Cancelamento de Adjudicação	20/10/2020 09:26:45	-	Cancelamento individual da adjudicação da proposta. Fornecedor:KALANA CONFECCOES LTDA, CNPJ/CPF:10.143.557/0001-35, Melhor lance : R$ 24,8900. Motivo: Parareadequar os valores do sistema ao da proposta.
Adjudicado	20/10/2020 09:27:16	-	Adjudicação individual da proposta. Fornecedor:KALANA CONFECCOES LTDA, CNPJ/CPF:10.143.557/0001-35, Melhor lance : R$ 24,8900
Adjudicado	20/10/2020 09:27:23	-	Adjudicação individual da proposta. Fornecedor:KALANA CONFECCOES LTDA, CNPJ/CPF:10.143.557/0001-35, Melhor lance : R$ 24,8900

Homologado	28/10/2020 16:36:52	ALESSANDRO RILSONEY DIAS DE SOUZA	

Item: 13 - GRUPO 4

Descrição: CAMISA UNIFORME
Descrição Complementar: Camisa adulto em malha poliviscose, em cores variadas (preto, azul, cinza, vermelho, verde e etc), gola careca, mangas curtas, pintada em serigrafia (frente e/ou costas), tamanho pequeno (P)
Tratamento Diferenciado: Tipo I - Participação Exclusiva de ME/EPP
Aplicabilidade Margem de Preferência: Não
Quantidade: 200
Unidade de fornecimento: Unidade
Valor Máximo Aceitável: R$ 21,5800
Intervalo Mínimo entre Lances: 2,00 %
Situação: Homologado

Adjudicado para: TANIA DE C FERREIRA EIRELI **, pelo melhor lance de** R$ 11,5000 **e a quantidade de** 200 **Unidade** .

Eventos do Item

Evento	Data	Nome	Observações
Adjudicado	20/10/2020 09:27:55	-	Adjudicação individual da proposta. Fornecedor:TANIA DE C FERREIRA EIRELI, CNPJ/CPF:23.103.822/0001-01, Melhor lance : R$ 11,5000
Homologado	28/10/2020 16:36:59	ALESSANDRO RILSONEY DIAS DE SOUZA	

Item: 14 - GRUPO 4

Descrição: CAMISA UNIFORME
Descrição Complementar: Camisa adulto em malha poliviscose, em cores variadas (preto, azul, cinza, vermelho, verde e etc), gola careca, mangas curtas, pintada em serigrafia (frente e/ou costas), tamanho médio (M).
Tratamento Diferenciado: Tipo I - Participação Exclusiva de ME/EPP
Aplicabilidade Margem de Preferência: Não
Quantidade: 200
Unidade de fornecimento: Unidade
Valor Máximo Aceitável: R$ 22,5900
Intervalo Mínimo entre Lances: 2,00 %
Situação: Homologado

Adjudicado para: TANIA DE C FERREIRA EIRELI **, pelo melhor lance de** R$ 11,5000 **e a quantidade de** 200 **Unidade** .

Eventos do Item

Evento	Data	Nome	Observações
Adjudicado	20/10/2020 09:27:55	-	Adjudicação individual da proposta. Fornecedor:TANIA DE C FERREIRA EIRELI, CNPJ/CPF:23.103.822/0001-01, Melhor lance : R$ 11,5000
Homologado	28/10/2020 16:37:00	ALESSANDRO RILSONEY DIAS DE SOUZA	

Item: 15 - GRUPO 4

Descrição: CAMISA UNIFORME
Descrição Complementar: Camisa adulto em malha poliviscose, em cores variadas (preto, azul, cinza, vermelho, verde e etc), gola careca, mangas curtas, pintada em serigrafia (frente e/ou costas), tamanho grande (G)
Tratamento Diferenciado: Tipo I - Participação Exclusiva de ME/EPP
Aplicabilidade Margem de Preferência: Não
Quantidade: 200
Unidade de fornecimento: Unidade
Valor Máximo Aceitável: R$ 23,9100
Intervalo Mínimo entre Lances: 2,00 %
Situação: Homologado

Adjudicado para: TANIA DE C FERREIRA EIRELI **, pelo melhor lance de** R$ 11,5000 **e a quantidade de** 200 **Unidade** .

Eventos do Item

Evento	Data	Nome	Observações
Adjudicado	20/10/2020 09:27:55	-	Adjudicação individual da proposta. Fornecedor:TANIA DE C FERREIRA EIRELI, CNPJ/CPF:23.103.822/0001-01, Melhor lance : R$ 11,5000
Homologado	28/10/2020 16:37:00	ALESSANDRO RILSONEY DIAS DE SOUZA	

Item: 16 - GRUPO 4

Descrição: CAMISA UNIFORME
Descrição Complementar: Camisa adulto em malha poliviscose, em cores variadas (preto, azul, cinza, vermelho, verde e etc), gola careca, mangas curtas, pintada em serigrafia (frente e/ou costas), tamanho extra grande (GG).
Tratamento Diferenciado: Tipo I - Participação Exclusiva de ME/EPP
Aplicabilidade Margem de Preferência: Não
Quantidade: 150
Unidade de fornecimento: Unidade
Valor Máximo Aceitável: R$ 27,6100
Intervalo Mínimo entre Lances: 2,00 %
Situação: Homologado

Adjudicado para: TANIA DE C FERREIRA EIRELI **, pelo melhor lance de** R$ 11,5000 **e a quantidade de** 150 **Unidade** .

Eventos do Item

Evento	Data	Nome	Observações
Adjudicado	20/10/2020 09:27:55	-	Adjudicação individual da proposta. Fornecedor:TANIA DE C FERREIRA EIRELI, CNPJ/CPF:23.103.822/0001-01, Melhor lance : R$ 11,5000
Homologado	28/10/2020 16:37:00	ALESSANDRO RILSONEY DIAS DE SOUZA	

Atenção: Clique em "Imprimir o Relatório" para visualizar a versão deste Termo para impressão.

Imprimir o Relatório

MINISTÉRIO DA DEFESA
Comando do Exército
Comando Militar do Nordeste
COMANDO DO 1º GRUPAMENTO DE ENGENHARIA
4º Batalhão de Engenharia de Construção

Termo de Homologação do Pregão Eletrônico
Nº 00015/2020 (SRP)

Às 10:34 horas do dia 17 de setembro de 2020, após constatada a regularidade dos atos procedimentais, a autoridade competente, Sr. GIULIANO SANTOS CAVADAS DE SOUZA, HOMOLOGA a adjudicação referente ao Processo nº 64042005631202063, Pregão nº 00015/2020.

Resultado da Homologação

Item: 1
Descrição: BOLA ESPORTIVA
Descrição Complementar: BOLA OFICIAL DE BASQUETE, TAMANHO MASCULINO, MATRIZADA; CONFECCIONADA COM MICROFIBRA; DEVE SER APROVADA PELA FEDERAÇÃO INTERNACIONAL DE BASQUETE (FIBA) E TER O SELO DA CONFEDERAÇÃO BRASILEIRA DE BASKETBALL (CBB); TAMANHO: 75 - 78 CM DE DIÂMETRO; PESO: 600 - 650 G; REFERÊNCIA: PENALTY PRÓ 7.
Tratamento Diferenciado: Tipo I - Participação Exclusiva de ME/EPP
Aplicabilidade Decreto 7174: Não
Aplicabilidade Margem de Preferência: Não
Quantidade: 2
Unidade de fornecimento: Unidade
Valor Estimado: R$ 242,6100
Intervalo Mínimo entre Lances: R$ 0,01
Situação: Homologado

Adjudicado para: RMM SPORTS COMERCIO DE PRODUTOS ESPORTIVOS EIRELI **, pelo melhor lance de** R$ 139,0000 **e a quantidade de** 2 **Unidade** .

Eventos do Item

Evento	Data	Nome	Observações
Adjudicado	13/08/2020 11:44:03	-	Adjudicação em grupo da proposta. Fornecedor: RMM SPORTS COMERCIO DE PRODUTOS ESPORTIVOS EIRELI, CNPJ/CPF: 22.382.705/0001-53, Melhor lance: R$ 139,0000
Homologado	17/09/2020 10:34:24	GIULIANO SANTOS CAVADAS DE SOUZA	

Item: 2
Descrição: BOLA ESPORTIVA
Descrição Complementar: BOLA OFICIAL DE BASQUETE, TAMANHO FEMININO, MATRIZADA; CONFECCIONADA COM MICROFIBRA; DEVE TER O SELO DA CONFEDERAÇÃO BRASILEIRA DE BASKETBALL (CBB); TAMANHO: 72 - 74 CM DE DIÂMETRO; PESO: 510 - 565 G; REFERÊNCIA: PENALTY PRÓ 6.5.
Tratamento Diferenciado: Tipo I - Participação Exclusiva de ME/EPP
Aplicabilidade Decreto 7174: Não
Aplicabilidade Margem de Preferência: Não
Quantidade: 2
Unidade de fornecimento: Unidade
Valor Estimado: R$ 262,2600
Intervalo Mínimo entre Lances: R$ 0,01
Situação: Homologado

Adjudicado para: RMM SPORTS COMERCIO DE PRODUTOS ESPORTIVOS EIRELI **, pelo melhor lance de** R$ 145,0000 **e a quantidade de** 2 **Unidade** .

Eventos do Item

Evento	Data	Nome	Observações
Adjudicado	13/08/2020 11:44:03	-	Adjudicação em grupo da proposta. Fornecedor: RMM SPORTS COMERCIO DE PRODUTOS ESPORTIVOS EIRELI, CNPJ/CPF: 22.382.705/0001-53, Melhor lance: R$ 145,0000
Homologado	17/09/2020 10:34:36	GIULIANO SANTOS CAVADAS DE SOUZA	

Item: 3
Descrição: BOLA ESPORTIVA
Descrição Complementar: BOLA OFICIAL DE BASQUETE, TAMANHO MIRIM, MATRIZADA; CONFECCIONADA COM MICROFIBRA; DEVE TER O SELO DA CONFEDERAÇÃO BRASILEIRA DE BASKETBALL (CBB); TAMANHO: 72 - 74 CM DE DIÂMETRO; PESO: 450 - 500 G; REFERÊNCIA: SIMILAR A PENALTY PLAYOFF.
Tratamento Diferenciado: Tipo I - Participação Exclusiva de ME/EPP
Aplicabilidade Decreto 7174: Não
Aplicabilidade Margem de Preferência: Não
Quantidade: 4
Unidade de fornecimento: Unidade
Valor Estimado: R$ 32,1400
Intervalo Mínimo entre Lances: R$ 0,01
Situação: Homologado

Adjudicado para: N. T. LUIZE **, pelo melhor lance de** R$ 32,1400 **e a quantidade de** 4 **Unidade** .

Eventos do Item

Evento	Data	Nome	Observações
Adjudicado	13/08/2020 11:44:04	-	Adjudicação em grupo da proposta. Fornecedor: N. T. LUIZE, CNPJ/CPF: 93.577.427/0001-38, Melhor lance: R$ 32,1400
Homologado	17/09/2020 10:34:49	GIULIANO SANTOS CAVADAS DE SOUZA	

Item: 4
Descrição: BOLA ESPORTIVA
Descrição Complementar: BOLA DE FUTEBOL DE CAMPO OFICIAL; TECNOLOGIA TSBE PARA UMA SUPERFÍCIE SEM COSTURAS QUE MELHORA O TOQUE E REDUZ A

ABSORÇÃO DE ÁGUA; OFICIALMENTE LICENCIADA PELA FIFA; SUPERFÍCIE 100% TPU; COR DO ARTIGO: BRANCA/PRETA/PRATA; SIMILAR OU SUPERIOR À BOLA CAMPO TELSTAR OFICIAL COPA DO MUNDO FIFA 2018 ADIDAS TOP REPLIQUE.
Tratamento Diferenciado: Tipo I - Participação Exclusiva de ME/EPP
Aplicabilidade Decreto 7174: Não
Aplicabilidade Margem de Preferência: Não
Quantidade: 5
Unidade de fornecimento: Unidade
Valor Estimado: R$ 127,7400
Intervalo Mínimo entre Lances: R$ 0,01
Situação: Homologado

Adjudicado para: RMM SPORTS COMERCIO DE PRODUTOS ESPORTIVOS EIRELI **, pelo melhor lance de** R$ 80,0000 **e a quantidade de** 5 **Unidade** .

Eventos do Item

Evento	Data	Nome	Observações
Adjudicado	13/08/2020 11:44:04	-	Adjudicação em grupo da proposta. Fornecedor: RMM SPORTS COMERCIO DE PRODUTOS ESPORTIVOS EIRELI, CNPJ/CPF: 22.382.705/0001-53, Melhor lance: R$ 80,0000
Homologado	17/09/2020 10:34:50	GIULIANO SANTOS CAVADAS DE SOUZA	

Item: 5
Descrição: BOLA ESPORTIVA
Descrição Complementar: BOLA OFICIAL DE FUTEBOL DE CAMPO, TAMANHO INFANTIL; COSTURADA À MÁQUINA, COM 32 GOMOS; CONFECCIONADA COM PVC + EVA; TAMANHO: 64 66 CM DE DIÂMETRO; PESO:360 - 390 G; SIMILAR OU SUPERIOR À MARCA PENALTY STORM Nº 4 VIII.
Tratamento Diferenciado: Tipo I - Participação Exclusiva de ME/EPP
Aplicabilidade Decreto 7174: Não
Aplicabilidade Margem de Preferência: Não
Quantidade: 5
Unidade de fornecimento: Unidade
Valor Estimado: R$ 95,2500
Intervalo Mínimo entre Lances: R$ 0,01
Situação: Homologado

Adjudicado para: RMM SPORTS COMERCIO DE PRODUTOS ESPORTIVOS EIRELI **, pelo melhor lance de** R$ 35,0000 **e a quantidade de** 5 **Unidade** .

Eventos do Item

Evento	Data	Nome	Observações
Adjudicado	13/08/2020 11:44:04	-	Adjudicação em grupo da proposta. Fornecedor: RMM SPORTS COMERCIO DE PRODUTOS ESPORTIVOS EIRELI, CNPJ/CPF: 22.382.705/0001-53, Melhor lance: R$ 35,0000
Homologado	17/09/2020 10:35:13	GIULIANO SANTOS CAVADAS DE SOUZA	

Item: 6
Descrição: BOLA ESPORTIVA
Descrição Complementar: BOLA OFICIAL DE FUTSAL, COM 8 GOMOS, SEM COSTURA; CONFECCIONADA COM PU ULTRA 100; TAMANHO: 61 - 64 CM DE DIÂMETRO; PESO:410 - 440 G; SIMILAR OU SUPERIOR À MARCA PENALTY MAX 1000 VIII.
Tratamento Diferenciado: Tipo I - Participação Exclusiva de ME/EPP
Aplicabilidade Decreto 7174: Não
Aplicabilidade Margem de Preferência: Não
Quantidade: 3
Unidade de fornecimento: Unidade
Valor Estimado: R$ 190,4200
Intervalo Mínimo entre Lances: R$ 0,01
Situação: Homologado

Adjudicado para: N. T. LUIZE **, pelo melhor lance de** R$ 61,6900 **e a quantidade de** 3 **Unidade** .

Eventos do Item

Evento	Data	Nome	Observações
Adjudicado	13/08/2020 11:44:04	-	Adjudicação em grupo da proposta. Fornecedor: N. T. LUIZE, CNPJ/CPF: 93.577.427/0001-38, Melhor lance: R$ 61,6900
Homologado	17/09/2020 10:35:30	GIULIANO SANTOS CAVADAS DE SOUZA	

Item: 7
Descrição: BOLA ESPORTIVA
Descrição Complementar: BOLA OFICIAL DE FUTSAL, TAMANHO INFANTIL (SUB-13), COM 32 GOMOS; CONFECCIONADA EM PU; TAMANHO: 55 - 59 CM DE DIÂMETRO; PESO:350 - 380 G; SIMILAR OU SUPERIOR À MARCA PENALTY MAX 200 VIII TERMOTEC.
Tratamento Diferenciado: Tipo I - Participação Exclusiva de ME/EPP
Aplicabilidade Decreto 7174: Não
Aplicabilidade Margem de Preferência: Não
Quantidade: 5
Unidade de fornecimento: Unidade
Valor Estimado: R$ 93,4200
Intervalo Mínimo entre Lances: R$ 0,01
Situação: Homologado

Adjudicado para: ANDRE E. S. SCHILLING **, pelo melhor lance de** R$ 93,0400 **e a quantidade de** 5 **Unidade** .

Eventos do Item

Evento	Data	Nome	Observações
Adjudicado	13/08/2020 11:44:04	-	Adjudicação em grupo da proposta. Fornecedor: ANDRE E. S. SCHILLING, CNPJ/CPF: 02.441.945/0001-74, Melhor lance: R$ 93,0400
Homologado	17/09/2020 10:35:43	GIULIANO SANTOS CAVADAS DE SOUZA	

Item: 8
Descrição: BOLA ESPORTIVA
Descrição Complementar: BOLA DE HANDEBOL FEMININO, 32 GOMOS; OFICIAL DA CBHB E APROVADA PELA FIH; DIÂMETRO 54-56CM; PESO 325-400G; POLIURETANO; CÂMARA AIRBILITY MATIZADA MIOLO SLIP SYSTEM REMOVÍVEL; SIMILAR OU SUPERIOR À MARCA PENALTY H2L SUÉCIA.
Tratamento Diferenciado: Tipo I - Participação Exclusiva de ME/EPP
Aplicabilidade Decreto 7174: Não
Aplicabilidade Margem de Preferência: Não
Quantidade: 2
Unidade de fornecimento: Unidade

Valor Estimado: R$ 197,7200 **Intervalo Mínimo entre Lances:** 0,01 %
Situação: Homologado

Adjudicado para: EXITUS COMERCIAL PRODUTOS E SERVICOS LTDA **, pelo melhor lance de** R$ 164,6800 **e a quantidade de** 2 **Unidade** .

Eventos do Item

Evento	Data	Nome	Observações
Adjudicado	13/08/2020 11:44:04	-	Adjudicação em grupo da proposta. Fornecedor: EXITUS COMERCIAL PRODUTOS E SERVICOS LTDA, CNPJ/CPF: 14.163.479/0001-91, Melhor lance: R$ 164,6800
Homologado	17/09/2020 10:35:55	GIULIANO SANTOS CAVADAS DE SOUZA	

Item: 9
Descrição: BOLA ESPORTIVA
Descrição Complementar: BOLA DE HANDEBOL MASCULINO, 32 GOMOS; OFICIAL DA CBHB E APROVADA PELA FIH; DIÂMETRO 58-60 CM; PESO 425-475G; PVC; CÂMARA AIRBILITY MATIZADA MIOLO SLIP SYSTEM REMOVÍVEL; SIMILAR OU SUPERIOR À MARCA PENALTY H3L SUÉCIA.
Tratamento Diferenciado: Tipo I - Participação Exclusiva de ME/EPP
Aplicabilidade Decreto 7174: Não
Aplicabilidade Margem de Preferência: Não
Quantidade: 2 **Unidade de fornecimento:** Unidade
Valor Estimado: R$ 122,7000 **Intervalo Mínimo entre Lances:** R$ 0,01
Situação: Homologado

Adjudicado para: ANDRE E. S. SCHILLING **, pelo melhor lance de** R$ 120,1200 **e a quantidade de** 2 **Unidade** .

Eventos do Item

Evento	Data	Nome	Observações
Adjudicado	13/08/2020 11:44:04	-	Adjudicação em grupo da proposta. Fornecedor: ANDRE E. S. SCHILLING, CNPJ/CPF: 02.441.945/0001-74, Melhor lance: R$ 120,1200
Homologado	17/09/2020 10:36:05	GIULIANO SANTOS CAVADAS DE SOUZA	

Item: 10
Descrição: BOLA ESPORTIVA
Descrição Complementar: BOLA DE HANDEBOL INFANTIL 32 GOMOS; OFICIAL DA CBHB E APROVADA PELA FIH; DIÂMETRO 49-51 CM; PESO 230-270G; PVC; CÂMARA AIRBILITY MATIZADA MIOLO SLIP SYSTEM REMOVÍVEL; REFERÊNCIA: BOLA DE HANDEBOL PENALTY H1L SUÉCIA;
Tratamento Diferenciado: Tipo I - Participação Exclusiva de ME/EPP
Aplicabilidade Decreto 7174: Não
Aplicabilidade Margem de Preferência: Não
Quantidade: 2 **Unidade de fornecimento:** Unidade
Valor Estimado: R$ 93,8600 **Intervalo Mínimo entre Lances:** R$ 0,01
Situação: Homologado

Adjudicado para: ANDRE E. S. SCHILLING **, pelo melhor lance de** R$ 91,8900 **e a quantidade de** 2 **Unidade** .

Eventos do Item

Evento	Data	Nome	Observações
Adjudicado	13/08/2020 11:44:04	-	Adjudicação em grupo da proposta. Fornecedor: ANDRE E. S. SCHILLING, CNPJ/CPF: 02.441.945/0001-74, Melhor lance: R$ 91,8900
Homologado	17/09/2020 10:36:17	GIULIANO SANTOS CAVADAS DE SOUZA	

Item: 11
Descrição: BOLA ESPORTIVA
Descrição Complementar: BOLA OFICIAL DE VÔLEI, MATRIZADA, COM 16 GOMOS; CONFECCIONADA COM MICROFIBRA; BOLA OFICIAL APROVADA PELA FEDERAÇÃO INTERNACIONAL DE VOLEIBOL (FIVB); TAMANHO: 65 - 67 CM DE DIÂMETRO; PESO: 260 - 280 G; SIMILAR OU SUPERIOR À MARCA PENALTY PRÓ 7.0.
Tratamento Diferenciado: Tipo I - Participação Exclusiva de ME/EPP
Aplicabilidade Decreto 7174: Não
Aplicabilidade Margem de Preferência: Não
Quantidade: 3 **Unidade de fornecimento:** Unidade
Valor Estimado: R$ 228,5600 **Intervalo Mínimo entre Lances:** R$ 0,01
Situação: Homologado

Adjudicado para: ANDRE E. S. SCHILLING **, pelo melhor lance de** R$ 227,6600 **e a quantidade de** 3 **Unidade** .

Eventos do Item

Evento	Data	Nome	Observações
Adjudicado	13/08/2020 11:44:04	-	Adjudicação em grupo da proposta. Fornecedor: ANDRE E. S. SCHILLING, CNPJ/CPF: 02.441.945/0001-74, Melhor lance: R$ 227,6600
Homologado	17/09/2020 10:36:27	GIULIANO SANTOS CAVADAS DE SOUZA	

Item: 12
Descrição: BOLA ESPORTIVA
Descrição Complementar: BOLA OFICIAL DE VÔLEI, MATRIZADA, COM 18 GOMOS; CONFECCIONADA COM PVC; TAMANHO: 65 - 67 CM DE DIÂMETRO; PESO: 260 - 280 G; SIMILAR OU SUPERIOR À MARCA PENALTY MG 3500.
Tratamento Diferenciado: Tipo I - Participação Exclusiva de ME/EPP
Aplicabilidade Decreto 7174: Não
Aplicabilidade Margem de Preferência: Não
Quantidade: 5 **Unidade de fornecimento:** Unidade
Valor Estimado: R$ 48,3500 **Intervalo Mínimo entre Lances:** R$ 0,01
Situação: Homologado

Adjudicado para: ANDRE E. S. SCHILLING **, pelo melhor lance de** R$ 33,4300 **e a quantidade de** 5 **Unidade** .

Eventos do Item

Evento	Data	Nome	Observações
Adjudicado	13/08/2020 11:44:04	-	Adjudicação em grupo da proposta. Fornecedor: ANDRE E. S. SCHILLING, CNPJ/CPF: 02.441.945/0001-74, Melhor lance: R$ 33,4300
Homologado	17/09/2020 10:36:40	GIULIANO SANTOS CAVADAS DE SOUZA	

Item: 13

Descrição: BOLA ESPORTIVA
Descrição Complementar: BOLA OFICIAL DE VÔLEI DE PRAIA; COSTURADA; CONFECCIONADA COM PU; CÂMERA BUTIL, MIOLO REMOVÍVEL; TAMANHO: 65 - 67 CM DE DIÂMETRO; PESO: 260 - 280 G; SIMILAR OU SUPERIOR À MARCA MIKASA VSO2000.
Tratamento Diferenciado: Tipo I - Participação Exclusiva de ME/EPP
Aplicabilidade Decreto 7174: Não
Aplicabilidade Margem de Preferência: Não
Quantidade: 5
Unidade de fornecimento: Unidade
Valor Estimado: R$ 113,4600
Intervalo Mínimo entre Lances: R$ 0,01
Situação: Homologado

Adjudicado para: RMM SPORTS COMERCIO DE PRODUTOS ESPORTIVOS EIRELI **, pelo melhor lance de** R$ 110,0000 **e a quantidade de** 5 **Unidade** .

Eventos do Item

Evento	Data	Nome	Observações
Adjudicado	13/08/2020 11:44:04	-	Adjudicação em grupo da proposta. Fornecedor: RMM SPORTS COMERCIO DE PRODUTOS ESPORTIVOS EIRELI, CNPJ/CPF: 22.382.705/0001-53, Melhor lance: R$ 110,0000
Homologado	17/09/2020 10:36:57	GIULIANO SANTOS CAVADAS DE SOUZA	

Item: 14

Descrição: BOLA ESPORTIVA
Descrição Complementar: BOLA OFICIAL DE FUTEBOL SOCIETY, COM 08 GOMOS, CONFECCIONADA EM PVC; TAMANHO: 68 - 69 CM DE DIÂMETRO; PESO:420 - 450 G; MATERIAL: MICRO POWER; MIOLO: SLIP SYSTEM - REMOVÍVEL E LUBRIFICADO; CÂMARA: AIRBILITY; SIMILAR OU SUPERIOR À MARCA PENALTY STORM C/C VIII.
Tratamento Diferenciado: Tipo I - Participação Exclusiva de ME/EPP
Aplicabilidade Decreto 7174: Não
Aplicabilidade Margem de Preferência: Não
Quantidade: 4
Unidade de fornecimento: Unidade
Valor Estimado: R$ 70,7900
Intervalo Mínimo entre Lances: R$ 0,01
Situação: Homologado

Adjudicado para: EXITUS COMERCIAL PRODUTOS E SERVICOS LTDA **, pelo melhor lance de** R$ 70,3100 **e a quantidade de** 4 **Unidade** .

Eventos do Item

Evento	Data	Nome	Observações
Adjudicado	13/08/2020 11:44:05	-	Adjudicação em grupo da proposta. Fornecedor: EXITUS COMERCIAL PRODUTOS E SERVICOS LTDA, CNPJ/CPF: 14.163.479/0001-91, Melhor lance: R$ 70,3100
Homologado	17/09/2020 10:37:06	GIULIANO SANTOS CAVADAS DE SOUZA	

Item: 15

Descrição: EQUIPAMENTO DE BASQUETEBOL
Descrição Complementar: PAR DE TABELAS BASQUETEBOL ADULTO EM COMPENSADO NAVAL DE 18 MM; MOLDURA E CANTONEIRAS DE AÇO; TABELA E ARO COM MEDIDAS OFICIAIS; REDE EM 100% POLIPROPILENO FIO 3. DIMENSÕES 1,8 M X 1,2 M; PESO: 61 KG.
Tratamento Diferenciado: Tipo I - Participação Exclusiva de ME/EPP
Aplicabilidade Decreto 7174: Não
Aplicabilidade Margem de Preferência: Não
Quantidade: 2
Unidade de fornecimento: Unidade
Valor Estimado: R$ 965,4600
Intervalo Mínimo entre Lances: R$ 0,01
Situação: Cancelado no julgamento

Eventos do Item

Evento	Data	Nome	Observações
Item cancelado no julgamento	12/08/2020 14:24:05	-	Item cancelado no julgamento. Motivo: Propostas recusadas por estarem com valor acima do estimado.
Homologado	17/09/2020 10:37:19	GIULIANO SANTOS CAVADAS DE SOUZA	

Item: 16

Descrição: EQUIPAMENTO DE FUTEBOL
Descrição Complementar: REDE DE NYLON PARA BALISA DE FUTEBOL DE CAMPO MED. 7,50 X 2,50 M FIO 6 MM - MASTER REDE. DETALHES DO PRODUTO: MALHA 10 X 10 CM; FIO 6 MM TRANÇADO. SIMILAR OU SUPERIOR À MARCA MASTER REDE - FIO 4.
Tratamento Diferenciado: Tipo I - Participação Exclusiva de ME/EPP
Aplicabilidade Decreto 7174: Não
Aplicabilidade Margem de Preferência: Não
Quantidade: 3
Unidade de fornecimento: Unidade
Valor Estimado: R$ 421,7200
Intervalo Mínimo entre Lances: R$ 0,01
Situação: Homologado

Adjudicado para: RMM SPORTS COMERCIO DE PRODUTOS ESPORTIVOS EIRELI **, pelo melhor lance de** R$ 229,9000 **e a quantidade de** 3 **Unidade** .

Eventos do Item

Evento	Data	Nome	Observações
Adjudicado	13/08/2020 11:44:05	-	Adjudicação em grupo da proposta. Fornecedor: RMM SPORTS COMERCIO DE PRODUTOS ESPORTIVOS EIRELI, CNPJ/CPF: 22.382.705/0001-53, Melhor lance: R$ 229,9000
Homologado	17/09/2020 10:37:28	GIULIANO SANTOS CAVADAS DE SOUZA	

Item: 17

Descrição: REDE ESPORTE
Descrição Complementar: REDE ESPORTE, MATERIAL POLIETILENO, APLICAÇÃO VOLEI DE PRAIA, CARACTERÍSTICAS ADICIONAIS MALHA 10CM X 10CM, FIO 2,5 MM, MED. 8,50M X 1M
Tratamento Diferenciado: Tipo I - Participação Exclusiva de ME/EPP
Aplicabilidade Decreto 7174: Não
Aplicabilidade Margem de Preferência: Não
Quantidade: 3
Unidade de fornecimento: Unidade
Valor Estimado: R$ 263,4300
Intervalo Mínimo entre Lances: R$ 0,01
Situação: Homologado

Adjudicado para: RMM SPORTS COMERCIO DE PRODUTOS ESPORTIVOS EIRELI **, pelo melhor lance de** R$ 89,0000 **e a quantidade de** 3 **Unidade** .

Eventos do Item

Evento	Data	Nome	Observações
Adjudicado	13/08/2020 11:44:05	-	Adjudicação em grupo da proposta. Fornecedor: RMM SPORTS COMERCIO DE PRODUTOS ESPORTIVOS EIRELI, CNPJ/CPF: 22.382.705/0001-53, Melhor lance: R$ 89,0000
Homologado	17/09/2020 10:37:39	GIULIANO SANTOS CAVADAS DE SOUZA	

Item: 18
Descrição: EQUIPAMENTO / ACESSÓRIOS DESPORTO
Descrição Complementar: EQUIPAMENTO / ACESSÓRIOS DESPORTO, MATERIAL ALGODÃO, TIPO SUPORTE PARA ANTENA DE VÔLEI, USO FIXAÇÃO DAS ANTENAS DA REDE, CARACTERÍSTICAS ADICIONAIS 1 METRO DE ALTURA POR 5 CENTIMETROS DE COMPRIMENT O
Tratamento Diferenciado: Tipo I - Participação Exclusiva de ME/EPP
Aplicabilidade Decreto 7174: Não
Aplicabilidade Margem de Preferência: Não
Quantidade: 6
Unidade de fornecimento: Unidade
Valor Estimado: R$ 52,1000
Intervalo Mínimo entre Lances: R$ 0,01
Situação: Homologado

Adjudicado para: BIKE SUL COMERCIO E SERVICOS EIRELI **, pelo melhor lance de** R$ 52,0000 **e a quantidade de** 6 **Unidade** .

Eventos do Item

Evento	Data	Nome	Observações
Adjudicado	13/08/2020 11:44:05	-	Adjudicação em grupo da proposta. Fornecedor: BIKE SUL COMERCIO E SERVICOS EIRELI, CNPJ/CPF: 94.684.099/0001-31, Melhor lance: R$ 52,0000
Homologado	17/09/2020 10:37:51	GIULIANO SANTOS CAVADAS DE SOUZA	

Item: 19
Descrição: CONE SINALIZAÇÃO
Descrição Complementar: CONE DE SINALIZAÇÃO COM 0,50 M DE ALTURA; MEDIDA DA BASE DO CONE: MÁXIMO DE 28 X 28 CM; PESO DO CONE: 630 G; CORES: LARANJA E BRANCO OU PRETO E AMARELO.
Tratamento Diferenciado: Tipo I - Participação Exclusiva de ME/EPP
Aplicabilidade Decreto 7174: Não
Aplicabilidade Margem de Preferência: Não
Quantidade: 30
Unidade de fornecimento: Unidade
Valor Estimado: R$ 8,5600
Intervalo Mínimo entre Lances: R$ 0,01
Situação: Homologado

Adjudicado para: N. T. LUIZE **, pelo melhor lance de** R$ 11,2000 **, com valor negociado a** R$ 8,5600 **e a quantidade de** 30 **Unidade** .

Eventos do Item

Evento	Data	Nome	Observações
Adjudicado	13/08/2020 11:44:05	-	Adjudicação em grupo da proposta. Fornecedor: N. T. LUIZE, CNPJ/CPF: 93.577.427/0001-38, Melhor lance: R$ 11,2000, Valor Negociado: R$ 8,5600
Homologado	17/09/2020 10:38:04	GIULIANO SANTOS CAVADAS DE SOUZA	

Item: 20
Descrição: EQUIPAMENTO / ACESSÓRIOS DESPORTO
Descrição Complementar: EQUIPAMENTO / ACESSÓRIOS DESPORTO, MATERIAL BORRACHA, TIPO CONE, USO TREINAMENTO
Tratamento Diferenciado: Tipo I - Participação Exclusiva de ME/EPP
Aplicabilidade Decreto 7174: Não
Aplicabilidade Margem de Preferência: Não
Quantidade: 4
Unidade de fornecimento: Unidade
Valor Estimado: R$ 60,4700
Intervalo Mínimo entre Lances: R$ 0,01
Situação: Homologado

Adjudicado para: ANDRE E. S. SCHILLING **, pelo melhor lance de** R$ 60,3700 **e a quantidade de** 4 **Unidade** .

Eventos do Item

Evento	Data	Nome	Observações
Adjudicado	13/08/2020 11:44:05	-	Adjudicação em grupo da proposta. Fornecedor: ANDRE E. S. SCHILLING, CNPJ/CPF: 02.441.945/0001-74, Melhor lance: R$ 60,3700
Homologado	17/09/2020 10:38:05	GIULIANO SANTOS CAVADAS DE SOUZA	

Atenção: Clique em "Imprimir o Relatório" para visualizar a versão deste Termo para impressão.

Imprimir o Relatório

MINISTÉRIO DA EDUCAÇÃO
Secretaria de Educação Media e Tecnológica
Instituto Federal de Educação, Ciencia e Tecnologia Catarinense
INSTITUTO FEDERAL CATARINENSE - CAMPUS FRAIBURGO

Termo de Homologação do Pregão Eletrônico
Nº 00001/2020 (SRP)

Às 08:38 horas do dia 11 de agosto de 2020, após constatada a regularidade dos atos procedimentais, a autoridade competente, Sr. TIAGO LOPES GONCALVES, HOMOLOGA a adjudicação referente ao Processo nº 23352001670202019, Pregão nº 00001/2020.

Resultado da Homologação

Item: 1
Descrição: IMPRESSO ADESIVO DE USO GERAL
Descrição Complementar: Adesivo automotivo (envelopamento de veículos). Plotagem externa, impressão digital colorida em alta definição em adesivo 3M ou superior. Garantia de 6 anos para desbotamento e descolamento do adesivo. Com serviço de impressão e instalação/colocação Com serviço de desenvolvimento e/ou alteração de arte por parte da contratada, que deve ser aprovada antes da impressão do material, a partir das diretrizes comunicadas pelo solicitante. Pedido mínimo 3 m²
Tratamento Diferenciado: Tipo I - Participação Exclusiva de ME/EPP
Aplicabilidade Decreto 7174: Não
Aplicabilidade Margem de Preferência: Não
Quantidade: 197
Unidade de fornecimento: Metro quadrado
Valor Estimado: R$ 195,0000
Intervalo Mínimo entre Lances: 1,00 %
Situação: Homologado

Adjudicado para: JOSE ESPEDITO DIAS MENESES 50939734168 **, pelo melhor lance de** R$ 63,0000 **e a quantidade de** 197 **Metro quadrado** .

Eventos do Item

Evento	Data	Nome	Observações
Adjudicado	03/08/2020 15:12:37	-	Adjudicação em grupo da proposta. Fornecedor: JOSE ESPEDITO DIAS MENESES 50939734168, CNPJ/CPF: 22.646.351/0001-07, Melhor lance: R$ 63,0000
Homologado	11/08/2020 08:38:24	TIAGO LOPES GONCALVES	

Item: 2
Descrição: IMPRESSO ADESIVO DE USO GERAL
Descrição Complementar: Adesivo impresso (impressão digital). Material: película de PVC polimérico calandrado para impressão. Tamanho: variável de acordo com cada trabalho em m². Método de confecção: impressão digital policromia, com recorte eletrônico. Acabamento: corte, refile, aplicação de máscara de transferência (papel ou PVC de médio tach). Aplicação final: obrigatória para conjunto de trabalhos acima de 3m². Com serviço de desenvolvimento e/ou alteração de arte por parte da contratada, que deve ser aprovada antes da impressão do material, a partir das diretrizes comunicadas pelo solicitante. Pedido mínimo 3 m².
Tratamento Diferenciado: Tipo I - Participação Exclusiva de ME/EPP
Aplicabilidade Decreto 7174: Não
Aplicabilidade Margem de Preferência: Não
Quantidade: 96
Unidade de fornecimento: Metro quadrado
Valor Estimado: R$ 94,6700
Intervalo Mínimo entre Lances: R$ 1,00
Situação: Homologado

Adjudicado para: ROGER ANDRE BRAUN **, pelo melhor lance de** R$ 79,0000 **e a quantidade de** 96 **Metro quadrado** .

Eventos do Item

Evento	Data	Nome	Observações
Adjudicado	03/08/2020 15:12:38	-	Adjudicação em grupo da proposta. Fornecedor: ROGER ANDRE BRAUN, CNPJ/CPF: 29.253.577/0001-97, Melhor lance: R$ 79,0000
Homologado	11/08/2020 08:38:32	TIAGO LOPES GONCALVES	

Item: 3
Descrição: IMPRESSO ADESIVO DE USO GERAL
Descrição Complementar: Adesivo para vidro traseiro de veículos (perfurado). Material: película de PVC (branco e transparente) calandrado perfurado, referência 3M ou outro de melhor qualidade. Tamanho: variável de acordo com cada trabalho, em m². Método de confecção: impressão digital policromia, com recorte eletrônico, visibilidade mínima de 50% de dentro para fora dos veículos, conforme resolução nº 73 do Contran, ou de acordo com a legislação que a substitua. Acabamento: corte, refile, aplicação de máscara de transferência (papel ou PVC de médio tach). Aplicação final: obrigatória para conjunto de trabalhos acima de 3 m². Com serviço de impressão e instalação/colocação. Com serviço de desenvolvimento e/ou alteração de arte por parte da contratada, que deve ser aprovada antes da impressão do material, a partir das diretrizes comunicadas pelo solicitante. Pedido mínimo 3 m².
Tratamento Diferenciado: Tipo I - Participação Exclusiva de ME/EPP
Aplicabilidade Decreto 7174: Não
Aplicabilidade Margem de Preferência: Não
Quantidade: 203
Unidade de fornecimento: Metro quadrado
Valor Estimado: R$ 102,4000
Intervalo Mínimo entre Lances: 1,00 %
Situação: Homologado

Adjudicado para: JOSE ESPEDITO DIAS MENESES 50939734168 **, pelo melhor lance de** R$ 45,0000 **e a quantidade de** 203 **Metro quadrado** .

Eventos do Item

Evento	Data	Nome	Observações
Adjudicado	03/08/2020 15:12:38	-	Adjudicação em grupo da proposta. Fornecedor: JOSE ESPEDITO DIAS MENESES 50939734168, CNPJ/CPF: 22.646.351/0001-07, Melhor lance: R$ 45,0000
Homologado	11/08/2020 08:38:40	TIAGO LOPES GONCALVES	

Item: 4

Descrição: IMPRESSO ADESIVO DE USO GERAL

Descrição Complementar: Adesivo recorte (plotter). Material: película de PVC polimérico calandrado com recorte. Tamanho: variável de acordo com cada tamanho em m². Cor 4x0. Método de confecção: recorte eletrônico em plotter. Acabamentos: corte, refile, aplicação de máscara de transferência (papel ou PVC de médio tach). Aplicação final: obrigatória para conjunto de trabalhos acima de 3 m². Com serviço de desenvolvimento e/ou alteração de arte por parte da contratada, que deve ser aprovada antes da impressão do material, a partir das diretrizes comunicadas pelo solicitante. Pedido mínimo 3 m².

Tratamento Diferenciado: Tipo I - Participação Exclusiva de ME/EPP

Aplicabilidade Decreto 7174: Não

Aplicabilidade Margem de Preferência: Não

Quantidade: 133

Unidade de fornecimento: Metro quadrado

Valor Estimado: R$ 85,5400

Intervalo Mínimo entre Lances: R$ 1,00

Situação: Homologado

Adjudicado para: ROGER ANDRE BRAUN **, pelo melhor lance de** R$ 60,5000 **e a quantidade de** 133 **Metro quadrado** .

Eventos do Item

Evento	Data	Nome	Observações
Adjudicado	03/08/2020 15:12:39	-	Adjudicação em grupo da proposta. Fornecedor: ROGER ANDRE BRAUN, CNPJ/CPF: 29.253.577/0001-97, Melhor lance: R$ 60,5000
Homologado	11/08/2020 08:38:47	TIAGO LOPES GONCALVES	

Item: 5

Descrição: IMPRESSO ADESIVO DE USO GERAL

Descrição Complementar: Adesivo tipo 1 (parede). Formato: m². Cor: 4x0. Acabamento: faca especial ou recorte a laser (vários formatos) com serviço de desenvolvimento e/ou alteração de arte por parte da contratada, que deve ser aprovada antes da impressão do material, a partir das diretrizes comunicadas pelo solicitante. Pedido mínimo 10 m².

Tratamento Diferenciado: Tipo I - Participação Exclusiva de ME/EPP

Aplicabilidade Decreto 7174: Não

Aplicabilidade Margem de Preferência: Não

Quantidade: 200

Unidade de fornecimento: Metro quadrado

Valor Estimado: R$ 80,0000

Intervalo Mínimo entre Lances: R$ 1,00

Situação: Homologado

Adjudicado para: ROGER ANDRE BRAUN **, pelo melhor lance de** R$ 28,0000 **e a quantidade de** 200 **Metro quadrado** .

Eventos do Item

Evento	Data	Nome	Observações
Adjudicado	03/08/2020 15:12:39	-	Adjudicação em grupo da proposta. Fornecedor: ROGER ANDRE BRAUN, CNPJ/CPF: 29.253.577/0001-97, Melhor lance: R$ 28,0000
Homologado	11/08/2020 08:38:56	TIAGO LOPES GONCALVES	

Item: 6

Descrição: IMPRESSO ADESIVO DE USO GERAL

Descrição Complementar: Adesivo tipo 2 (vidro interno para veículos) Vinil interno eletrostático. Formato: m². Cor: 4x0. Acabamento: faca especial ou recorte a laser (vários modelos) com serviço de desenvolvimento e/ou alteração de arte por parte da contratada, que deve ser aprovada antes da impressão do material, a partir das diretrizes comunicadas pelo solicitante. Pedido mínimo 10 m².

Tratamento Diferenciado: Tipo I - Participação Exclusiva de ME/EPP

Aplicabilidade Decreto 7174: Não

Aplicabilidade Margem de Preferência: Não

Quantidade: 50

Unidade de fornecimento: Metro quadrado

Valor Estimado: R$ 76,2700

Intervalo Mínimo entre Lances: R$ 1,00

Situação: Homologado

Adjudicado para: JOSE ESPEDITO DIAS MENESES 50939734168 **, pelo melhor lance de** R$ 29,0000 **e a quantidade de** 50 **Metro quadrado** .

Eventos do Item

Evento	Data	Nome	Observações
Adjudicado	03/08/2020 15:12:40	-	Adjudicação em grupo da proposta. Fornecedor: JOSE ESPEDITO DIAS MENESES 50939734168, CNPJ/CPF: 22.646.351/0001-07, Melhor lance: R$ 29,0000
Homologado	11/08/2020 08:39:03	TIAGO LOPES GONCALVES	

Item: 7

Descrição: BALCÃO

Descrição Complementar: Balcão elíptico (eventos). Descrição: tampo e base em MDF com acabamento texturizado branco, corpo do balcão em chapa de Psai branca com revestimento em imagem adesivada. Prateleira interna. caixa de papelão para transporte e armazenamento. Detalhes: totalmente desmontável, de fácil transporte, leve e compacto, com parte gráfica substituível, passa cabo, testeira, prateleira interna, com rodízios para balcão e case. Dimensões (cm) aproximadas de 70x102 x40 (L x A x P) dimensões com testeira(cm) aproximadas de 70x210x40 (l x a x p). Peso aproximado de 6 kg. Com serviço de desenvolvimento e/ou alteração de arte por parte da contratada, que deve ser aprovada antes da impressão do material, a partir das diretrizes comunicadas pelo solicitante.

Tratamento Diferenciado: Tipo I - Participação Exclusiva de ME/EPP

Aplicabilidade Decreto 7174: Não

Aplicabilidade Margem de Preferência: Não

Quantidade: 7

Unidade de fornecimento: Unidade

Valor Estimado: R$ 797,0000

Intervalo Mínimo entre Lances: R$ 1,00

Situação: Cancelado no julgamento

Eventos do Item

Evento	Data	Nome	Observações
Item cancelado no julgamento	24/07/2020 09:19:14	-	Item cancelado no julgamento. Motivo: Não há propostas para o item.
Homologado	11/08/2020 08:39:10	TIAGO LOPES GONCALVES	

Item: 8

Descrição: MOUSE PAD

Descrição Complementar: MOUSE PAD, MATERIAL ELASTÔMERO E GELATINA DE SILICONE, COMPRIMENTO 466 MM, LARGURA 60 MM, ESPESSURA 25 MM,

ACABAMENTO SUPERFICIAL TECIDO, CARACTERÍSTICASADICIONAIS ERGONÔMICO, COM APOIO PARA O PUNHO EM GEL, APLICAÇÃO USO DE NOUSE COM PREVENÇÃO A LER
Tratamento Diferenciado: Tipo I - Participação Exclusiva de ME/EPP
Aplicabilidade Decreto 7174: Não
Aplicabilidade Margem de Preferência: Não
Quantidade: 604
Unidade de fornecimento: Unidade
Valor Estimado: R$ 19,6100
Intervalo Mínimo entre Lances: 1,00 %
Situação: Homologado

Adjudicado para: FAMAHA - COMERCIO DE MATERIAL DE INFORMATICA LTDA. **, pelo melhor lance de** R$ 10,0000 **e a quantidade de** 604 **Unidade** .

Eventos do Item

Evento	Data	Nome	Observações
Adjudicado	03/08/2020 15:12:41	-	Adjudicação em grupo da proposta. Fornecedor: FAMAHA - COMERCIO DE MATERIAL DE INFORMATICA LTDA., CNPJ/CPF: 07.734.851/0001-07, Melhor lance: R$ 10,0000
Homologado	11/08/2020 08:39:10	TIAGO LOPES GONCALVES	

Item: 9
Descrição: BLOCO RASCUNHO
Descrição Complementar: Bloco de anotações 1. Tamanho: 14,5x21 cm. Papel reciclado, com capa dura (papelão duro), com 100 folhas, pergaminhado 75 g/m². Cor capa: 4x0. Cor miolo: 1x0. Acabamento: espiral localizado na parte superior horizontal. Com serviço de desenvolvimento e/ou alteração de arte por parte da contratada, que deve ser aprovada antes da impressão do material, a partir das diretrizes comunicadas pelo solicitante. Pedido mínimo 100 unidades.
Tratamento Diferenciado: Tipo I - Participação Exclusiva de ME/EPP
Aplicabilidade Decreto 7174: Não
Aplicabilidade Margem de Preferência: Não
Quantidade: 5.500
Unidade de fornecimento: Unidade
Valor Estimado: R$ 7,6700
Intervalo Mínimo entre Lances: 1,00 %
Situação: Homologado

Adjudicado para: CIDADE MAIS SOLUCOES EDITORIAIS EIRELI **, pelo melhor lance de** R$ 1,4500 **e a quantidade de** 5.500 **Unidade** .

Eventos do Item

Evento	Data	Nome	Observações
Adjudicado	03/08/2020 15:12:41	-	Adjudicação em grupo da proposta. Fornecedor: CIDADE MAIS SOLUCOES EDITORIAIS EIRELI, CNPJ/CPF: 05.881.661/0001-97, Melhor lance: R$ 1,4500
Homologado	11/08/2020 08:39:17	TIAGO LOPES GONCALVES	

Item: 10
Descrição: BLOCO RASCUNHO
Descrição Complementar: Bloco de anotações 2. Medindo 10,5x14,8cm, offset 63g/m², capa couché fosco 250g, com 50 folhas. Cor capa: 4x0. Cor miolo: 1x0. Acabamento: espiral localizado na parte superior horizontal. Com serviço de desenvolvimento e/ou alteração de arte por parte da contratada, que deve ser aprovada antes da impressão do material, a partir das diretrizes comunicadas pelo solicitante. Pedido mínimo 100 unidades.
Tratamento Diferenciado: Tipo I - Participação Exclusiva de ME/EPP
Aplicabilidade Decreto 7174: Não
Aplicabilidade Margem de Preferência: Não
Quantidade: 2.800
Unidade de fornecimento: Unidade
Valor Estimado: R$ 3,4000
Intervalo Mínimo entre Lances: R$ 1,00
Situação: Homologado

Adjudicado para: POLIMPRESSOS SERVICOS GRAFICOS LTDA **, pelo melhor lance de** R$ 1,1900 **e a quantidade de** 2.800 **Unidade** .

Eventos do Item

Evento	Data	Nome	Observações
Adjudicado	03/08/2020 15:12:41	-	Adjudicação em grupo da proposta. Fornecedor: POLIMPRESSOS SERVICOS GRAFICOS LTDA, CNPJ/CPF: 14.292.313/0001-75, Melhor lance: R$ 1,1900
Homologado	11/08/2020 08:39:24	TIAGO LOPES GONCALVES	

Item: 11
Descrição: BLOCO RASCUNHO
Descrição Complementar: Bloco de anotações 3. Tamanho: 14,5x21 cm, papel offset 75g/m², com 50 folhas. Cor: 4x0. Acabamento: cola. Com serviço de desenvolvimento e/ou alteração de arte por parte da contratada, que deve ser aprovada antes da impressão do material, a partir das diretrizes comunicadas pelo solicitante. Pedido mínimo: 100 unidades.
Tratamento Diferenciado: Tipo I - Participação Exclusiva de ME/EPP
Aplicabilidade Decreto 7174: Não
Aplicabilidade Margem de Preferência: Não
Quantidade: 6.200
Unidade de fornecimento: Unidade
Valor Estimado: R$ 3,7200
Intervalo Mínimo entre Lances: 1,00 %
Situação: Homologado

Adjudicado para: CIDADE MAIS SOLUCOES EDITORIAIS EIRELI **, pelo melhor lance de** R$ 1,3500 **e a quantidade de** 6.200 **Unidade** .

Eventos do Item

Evento	Data	Nome	Observações
Adjudicado	03/08/2020 15:13:19	-	Adjudicação em grupo da proposta. Fornecedor: CIDADE MAIS SOLUCOES EDITORIAIS EIRELI, CNPJ/CPF: 05.881.661/0001-97, Melhor lance: R$ 1,3500
Homologado	11/08/2020 08:39:33	TIAGO LOPES GONCALVES	

Item: 12
Descrição: BLOCO RASCUNHO
Descrição Complementar: Bloco de requisição de transporte. Tamanho: 19,5x12,5 cm, cor 1x0, 100 folhas cada, 02 vias (sendo 1 via carbonada), numerado. Acabamento: cola na parte superior. Com serviço de arte e impressão. Com serviço de desenvolvimento e/ou alteração de arte por parte da contratada, que deve ser aprovada antes da impressão do material, a partir das diretrizes comunicadas pelo solicitante. Pedido mínimo 100 unidades.
Tratamento Diferenciado: Tipo I - Participação Exclusiva de ME/EPP

Aplicabilidade Decreto 7174: Não
Aplicabilidade Margem de Preferência: Não
Quantidade: 100
Unidade de fornecimento: Unidade
Valor Estimado: R$ 14,1600
Intervalo Mínimo entre Lances: 1,00 %
Situação: Homologado

Adjudicado para: POLIMPRESSOS SERVICOS GRAFICOS LTDA **, pelo melhor lance de** R$ 4,9000 **e a quantidade de** 100 **Unidade** .

Eventos do Item

Evento	Data	Nome	Observações
Adjudicado	03/08/2020 15:13:20	-	Adjudicação em grupo da proposta. Fornecedor: POLIMPRESSOS SERVICOS GRAFICOS LTDA, CNPJ/CPF: 14.292.313/0001-75, Melhor lance: R$ 4,9000
Homologado	11/08/2020 08:39:40	TIAGO LOPES GONCALVES	

Item: 13
Descrição: BLOCO RASCUNHO
Descrição Complementar: Bloco de requisição de veículos. Tamanho: 12x18cm, cores 2x0, com 03 vias, papel autocopiativo 75g/m². Cada bloco com no mínimo 90 folhas. Com serviço de arte e impressão. Com serviço de desenvolvimento e/ou alteração de arte por parte da contratada, que deve ser aprovada antes da impressão do material, a partir das diretrizes comunicadas pelo solicitante. Pedido mínimo 100 unidades.
Tratamento Diferenciado: Tipo I - Participação Exclusiva de ME/EPP
Aplicabilidade Decreto 7174: Não
Aplicabilidade Margem de Preferência: Não
Quantidade: 100
Unidade de fornecimento: Unidade
Valor Estimado: R$ 20,2300
Intervalo Mínimo entre Lances: 1,00 %
Situação: Homologado

Adjudicado para: POLIMPRESSOS SERVICOS GRAFICOS LTDA **, pelo melhor lance de** R$ 5,4000 **e a quantidade de** 100 **Unidade** .

Eventos do Item

Evento	Data	Nome	Observações
Adjudicado	03/08/2020 15:13:21	-	Adjudicação em grupo da proposta. Fornecedor: POLIMPRESSOS SERVICOS GRAFICOS LTDA, CNPJ/CPF: 14.292.313/0001-75, Melhor lance: R$ 5,4000
Homologado	11/08/2020 08:39:49	TIAGO LOPES GONCALVES	

Item: 14
Descrição: BLOCO RASCUNHO
Descrição Complementar: Bloco para eventos. Capa (testeira e contracapa). Formato aberto: 15 x 25 cm, papel triplex 300g/m², 4 x 0 cores, 2 dobras. Miolo: formato fechado A5 14,8 x 21 cm, papel offset 90g/m², 1x0 cores, 30 folhas. Acabamento: miolo com picote e grampo. Com serviço de desenvolvimento e/ou alteração de arte por parte da contratada, que deve ser aprovada antes da impressão do material, a partir das diretrizes comunicadas pelo solicitante. Pedido mínimo 100 unidades.
Tratamento Diferenciado: Tipo I - Participação Exclusiva de ME/EPP
Aplicabilidade Decreto 7174: Não
Aplicabilidade Margem de Preferência: Não
Quantidade: 11.000
Unidade de fornecimento: Unidade
Valor Estimado: R$ 2,8600
Intervalo Mínimo entre Lances: 1,00 %
Situação: Homologado

Adjudicado para: A VIEIRA SERVICOS **, pelo melhor lance de** R$ 0,6000 **e a quantidade de** 11.000 **Unidade** .

Eventos do Item

Evento	Data	Nome	Observações
Adjudicado	03/08/2020 15:13:21	-	Adjudicação em grupo da proposta. Fornecedor: A VIEIRA SERVICOS, CNPJ/CPF: 09.181.312/0001-13, Melhor lance: R$ 0,6000
Homologado	11/08/2020 08:39:56	TIAGO LOPES GONCALVES	

Item: 15
Descrição: BLOCO RASCUNHO
Descrição Complementar: Bloco receituário médico. Papel reciclato 75g/m² branco, tamanho 14x22cm, 4x0 cores, 50 folhas. Com serviço de desenvolvimento e/ou alteração de arte por parte da contratada, que deve ser aprovada antes da impressão do material, a partir das diretrizes comunicadas pelo solicitante.Pedido mínimo 100 unidades.
Tratamento Diferenciado: Tipo I - Participação Exclusiva de ME/EPP
Aplicabilidade Decreto 7174: Não
Aplicabilidade Margem de Preferência: Não
Quantidade: 100
Unidade de fornecimento: Unidade
Valor Estimado: R$ 22,1400
Intervalo Mínimo entre Lances: 1,00 %
Situação: Homologado

Adjudicado para: POLIMPRESSOS SERVICOS GRAFICOS LTDA **, pelo melhor lance de** R$ 5,8500 **e a quantidade de** 100 **Unidade** .

Eventos do Item

Evento	Data	Nome	Observações
Adjudicado	03/08/2020 15:13:21	-	Adjudicação em grupo da proposta. Fornecedor: POLIMPRESSOS SERVICOS GRAFICOS LTDA, CNPJ/CPF: 14.292.313/0001-75, Melhor lance: R$ 5,8500
Homologado	11/08/2020 08:40:03	TIAGO LOPES GONCALVES	

Item: 16
Descrição: BLOCO RASCUNHO
Descrição Complementar: Bloco risque rabisque. Tamanho: 21x 29,5 cm de largura. Acabamento: cola. Quantidade de folhas: 50. Papel reciclado 75g/m². Cores: 1x0. Com serviço de desenvolvimento e/ou alteração de arte por parte da contratada, que deve ser aprovada antes da impressão do material, a partir das diretrizes comunicadas pelo solicitante. Pedido mínimo 100 unidades.
Tratamento Diferenciado: Tipo I - Participação Exclusiva de ME/EPP
Aplicabilidade Decreto 7174: Não
Aplicabilidade Margem de Preferência: Não
Quantidade: 1.150
Unidade de fornecimento: Unidade

Valor Estimado: R$ 5,9900 **Intervalo Mínimo entre Lances:** 1,00 %
Situação: Homologado

Adjudicado para: POLIMPRESSOS SERVICOS GRAFICOS LTDA **, pelo melhor lance de** R$ 2,8000 **e a quantidade de** 1.150 **Unidade** .

Eventos do Item

Evento	Data	Nome	Observações
Adjudicado	03/08/2020 15:13:21	-	Adjudicação em grupo da proposta. Fornecedor: POLIMPRESSOS SERVICOS GRAFICOS LTDA, CNPJ/CPF: 14.292.313/0001-75, Melhor lance: R$ 2,8000
Homologado	11/08/2020 08:40:10	TIAGO LOPES GONCALVES	

Item: 17
Descrição: BLOCO RASCUNHO
Descrição Complementar: Bloco vale lavanderia. Papel super bond, azul, 75g/m². Tamanho:7x10 cm; 20 folhas, uma via. Vales numerados. Cor:1/0. Acabamento: refile, cola, capa e contracapa em papel kraft 120g/m² ou gramatura superior. Com serviço de arte e impressão. Pedido mínimo 100 unidades.
Tratamento Diferenciado: Tipo I - Participação Exclusiva de ME/EPP
Aplicabilidade Decreto 7174: Não
Aplicabilidade Margem de Preferência: Não
Quantidade: 350 **Unidade de fornecimento:** Unidade
Valor Estimado: R$ 4,8800 **Intervalo Mínimo entre Lances:** 1,00 %
Situação: Homologado

Adjudicado para: POLIMPRESSOS SERVICOS GRAFICOS LTDA **, pelo melhor lance de** R$ 1,2000 **e a quantidade de** 350 **Unidade** .

Eventos do Item

Evento	Data	Nome	Observações
Adjudicado	03/08/2020 15:13:22	-	Adjudicação em grupo da proposta. Fornecedor: POLIMPRESSOS SERVICOS GRAFICOS LTDA, CNPJ/CPF: 14.292.313/0001-75, Melhor lance: R$ 1,2000
Homologado	11/08/2020 08:40:18	TIAGO LOPES GONCALVES	

Item: 18
Descrição: BLOCO RASCUNHO
Descrição Complementar: ´Bloco vale-refeição. Papel super bond, amarelo, 75g/m². Tamanho:7x10 cm; vias 20 folhas, uma via, vales numerados; cor:1/0. Acabamento: refile, cola, capa e contracapa em papel kraft 120g/m² ou gramatura superior. Com serviço de desenvolvimento e/ou alteração de arte por parte da contratada, que deve ser aprovada antes da impressão do material, a partir das diretrizes comunicadas pelo solicitante. Pedido mínimo 100 unidades.´
Tratamento Diferenciado: Tipo I - Participação Exclusiva de ME/EPP
Aplicabilidade Decreto 7174: Não
Aplicabilidade Margem de Preferência: Não
Quantidade: 2.750 **Unidade de fornecimento:** Unidade
Valor Estimado: R$ 2,9700 **Intervalo Mínimo entre Lances:** 1,00 %
Situação: Homologado

Adjudicado para: A VIEIRA SERVICOS **, pelo melhor lance de** R$ 0,7500 **e a quantidade de** 2.750 **Unidade** .

Eventos do Item

Evento	Data	Nome	Observações
Adjudicado	03/08/2020 15:13:23	-	Adjudicação em grupo da proposta. Fornecedor: A VIEIRA SERVICOS, CNPJ/CPF: 09.181.312/0001-13, Melhor lance: R$ 0,7500
Homologado	11/08/2020 08:40:26	TIAGO LOPES GONCALVES	

Item: 19
Descrição: CALENDÁRIO
Descrição Complementar: Calendário de mesa. Base: papel triplex 400g/m², tamanho 14x20 cm, 4x4 cores. Folhas: 06 folhas em papel reciclato 150g/m². Cores 4x4. Espiral: duplo wire-o. Com serviço de desenvolvimento e/ou alteração de arte por parte da contratada, que deve ser aprovada antes da impressão do material, a partir das diretrizes comunicadas pelo solicitante.. Pedido mínimo 100 unidades.
Tratamento Diferenciado: Tipo I - Participação Exclusiva de ME/EPP
Aplicabilidade Decreto 7174: Não
Aplicabilidade Margem de Preferência: Não
Quantidade: 1.230 **Unidade de fornecimento:** Unidade
Valor Estimado: R$ 6,8200 **Intervalo Mínimo entre Lances:** 1,00 %
Situação: Homologado

Adjudicado para: CIDADE MAIS SOLUCOES EDITORIAIS EIRELI **, pelo melhor lance de** R$ 1,8000 **e a quantidade de** 1.230 **Unidade** .

Eventos do Item

Evento	Data	Nome	Observações
Adjudicado	03/08/2020 15:13:23	-	Adjudicação em grupo da proposta. Fornecedor: CIDADE MAIS SOLUCOES EDITORIAIS EIRELI, CNPJ/CPF: 05.881.661/0001-97, Melhor lance: R$ 1,8000
Homologado	11/08/2020 08:40:33	TIAGO LOPES GONCALVES	

Item: 20
Descrição: CALENDÁRIO
Descrição Complementar: Calendário de mesa 2. Base: papel triplex 350g/m², tamanho 20 x 45 cm. Impressão 4x0 cores, três dobras (meio da base vincado). Miolo: papel: couchê brilho 115g, 12 folhas (24 páginas), tamanho 20 x 13,5 cm, impressão: 4 x 4, montado em forma de pirâmide, encadernado com wire-o, furo quadrado, prata. Com serviço de desenvolvimento e/ou alteração de arte por parte da contratada, que deve ser aprovada antes da impressão do material, a partir das diretrizes comunicadas pelo solicitante. Pedido mínimo 100 unidades.
Tratamento Diferenciado: Tipo I - Participação Exclusiva de ME/EPP
Aplicabilidade Decreto 7174: Não
Aplicabilidade Margem de Preferência: Não
Quantidade: 2.300 **Unidade de fornecimento:** Unidade
Valor Estimado: R$ 5,2900 **Intervalo Mínimo entre Lances:** 1,00 %
Situação: Homologado

Adjudicado para: CIDADE MAIS SOLUCOES EDITORIAIS EIRELI **, pelo melhor lance de** R$ 1,5000 **e a quantidade de** 2.300 **Unidade** .

Eventos do Item

Evento	Data	Nome	Observações
Adjudicado	03/08/2020 15:13:23	-	Adjudicação em grupo da proposta. Fornecedor: CIDADE MAIS SOLUCOES EDITORIAIS EIRELI, CNPJ/CPF: 05.881.661/0001-97, Melhor lance: R$ 1,5000
Homologado	11/08/2020 08:40:41	TIAGO LOPES GONCALVES	

Qtde Total de Registros: 112 Página: 1 de 6

Atenção: Clique em "Imprimir o Relatório" para visualizar a versão deste Termo para impressão.

Imprimir o Relatório

Próxima Página | Ir para Página

Voltar

MINISTÉRIO DA DEFESA
Comando do Exército
Comando Militar da Amazônia
23ª Brigada de Infantaria de Selva

Termo de Homologação do Pregão Eletrônico
Nº 00009/2020 (SRP)

Às 11:12 horas do dia 13 de novembro de 2020, após constatada a regularidade dos atos procedimentais, a autoridade competente, Sr. ROBERTO IUNES SOARES BESERRA, HOMOLOGA a adjudicação referente ao Processo nº 64314004331202010, Pregão nº 00009/2020.

Resultado da Homologação

Item: 1
Descrição: BOLA BASQUETEBOL
Descrição Complementar: BOLA BASQUETEBOL, MATERIAL PU, PESO CHEIA 600 A 650 G, CIRCUNFERÊNCIA 75 A 85 CM, CARACTERÍSTICAS ADICIONAIS MATRIZADA, MIOLO LUBRIFICADO, MODELO PRÓ 7.4
Tratamento Diferenciado: Tipo I - Participação Exclusiva de ME/EPP
Aplicabilidade Decreto 7174: Não
Aplicabilidade Margem de Preferência: Não
Quantidade: 24
Unidade de fornecimento: Unidade
Valor Máximo Aceitável: R$ 205,7200
Intervalo Mínimo entre Lances: -
Situação: Homologado

Adjudicado para: CELSON GEHM **, pelo melhor lance de** R$ 103,0000 **e a quantidade de** 24 **Unidade** .

Eventos do Item

Evento	Data	Nome	Observações
Adjudicado	30/10/2020 09:39:46	-	Adjudicação em grupo da proposta. Fornecedor: CELSON GEHM, CNPJ/CPF: 28.635.163/0001-60, Melhor lance: R$ 103,0000
Homologado	13/11/2020 11:12:14	ROBERTO IUNES SOARES BESERRA	

Item: 2
Descrição: BOLA BASQUETEBOL
Descrição Complementar: BOLA BASQUETEBOL, MATERIAL PU, PESO CHEIA 510 A 565 G, CIRCUNFERÊNCIA 72 A 74 CM, CARACTERÍSTICAS ADICIONAIS MATRIZADA, MIOLO LUBRIFICADO, MODELO PRÓ 6.4
Tratamento Diferenciado: Tipo I - Participação Exclusiva de ME/EPP
Aplicabilidade Decreto 7174: Não
Aplicabilidade Margem de Preferência: Não
Quantidade: 20
Unidade de fornecimento: Unidade
Valor Máximo Aceitável: R$ 210,3000
Intervalo Mínimo entre Lances: -
Situação: Homologado

Adjudicado para: CELSON GEHM **, pelo melhor lance de** R$ 103,0000 **e a quantidade de** 20 **Unidade** .

Eventos do Item

Evento	Data	Nome	Observações
Adjudicado	30/10/2020 09:39:46	-	Adjudicação em grupo da proposta. Fornecedor: CELSON GEHM, CNPJ/CPF: 28.635.163/0001-60, Melhor lance: R$ 103,0000
Homologado	13/11/2020 11:12:28	ROBERTO IUNES SOARES BESERRA	

Item: 3
Descrição: BOLA FUTSAL
Descrição Complementar: BOLA FUTSAL, MATERIAL PU, PESO CHEIA 410 A 440 G, CIRCUNFERÊNCIA 61 A 64 CM
Tratamento Diferenciado: Tipo I - Participação Exclusiva de ME/EPP
Aplicabilidade Decreto 7174: Não
Aplicabilidade Margem de Preferência: Não
Quantidade: 65
Unidade de fornecimento: Unidade
Valor Máximo Aceitável: R$ 108,6600
Intervalo Mínimo entre Lances: -
Situação: Homologado

Adjudicado para: KRIPTON INDUSTRIA E COMERCIO EIRELI **, pelo melhor lance de** R$ 35,0000 **e a quantidade de** 65 **Unidade** .

Eventos do Item

Evento	Data	Nome	Observações
Adjudicado	30/10/2020 09:39:46	-	Adjudicação em grupo da proposta. Fornecedor: KRIPTON INDUSTRIA E COMERCIO EIRELI, CNPJ/CPF: 11.669.001/0001-40, Melhor lance: R$ 35,0000
Homologado	13/11/2020 11:12:40	ROBERTO IUNES SOARES BESERRA	

Item: 4
Descrição: BOLA FUTEBOL
Descrição Complementar: BOLA FUTEBOL, MATERIAL COURO PU, PESO CHEIA 360 A 390 G, CIRCUNFERÊNCIA 64 A 67 CM, MODELO FUTEBOL DE CAMPO
Tratamento Diferenciado: Tipo I - Participação Exclusiva de ME/EPP
Aplicabilidade Decreto 7174: Não
Aplicabilidade Margem de Preferência: Não

Quantidade: 47
Valor Máximo Aceitável: R$ 75,2200
Situação: Homologado

Unidade de fornecimento: Unidade
Intervalo Mínimo entre Lances: -

Adjudicado para: KRIPTON INDUSTRIA E COMERCIO EIRELI **, pelo melhor lance de** R$ 26,8000 **e a quantidade de** 47 **Unidade** .

Eventos do Item

Evento	Data	Nome	Observações
Adjudicado	30/10/2020 09:39:47	-	Adjudicação em grupo da proposta. Fornecedor: KRIPTON INDUSTRIA E COMERCIO EIRELI, CNPJ/CPF: 11.669.001/0001-40, Melhor lance: R$ 26,8000
Homologado	13/11/2020 11:12:49	ROBERTO IUNES SOARES BESERRA	

Item: 5
Descrição: BOLA FUTEBOL
Descrição Complementar: BOLA FUTEBOL, MATERIAL COURO PU, PESO CHEIA 360 A 390 G, CIRCUNFERÊNCIA 64 A 67 CM, MODELO FUTEBOL DE CAMPO
Tratamento Diferenciado: Tipo I - Participação Exclusiva de ME/EPP
Aplicabilidade Decreto 7174: Não
Aplicabilidade Margem de Preferência: Não
Quantidade: 40
Valor Máximo Aceitável: R$ 75,2200
Situação: Homologado

Unidade de fornecimento: Unidade
Intervalo Mínimo entre Lances: -

Adjudicado para: N. T. LUIZE EIRELI **, pelo melhor lance de** R$ 67,0000 **e a quantidade de** 40 **Unidade** .

Eventos do Item

Evento	Data	Nome	Observações
Adjudicado	30/10/2020 09:39:47	-	Adjudicação em grupo da proposta. Fornecedor: N. T. LUIZE EIRELI, CNPJ/CPF: 93.577.427/0001-38, Melhor lance: R$ 67,0000
Homologado	13/11/2020 11:12:58	ROBERTO IUNES SOARES BESERRA	

Item: 6
Descrição: BOLA ESPORTIVA
Descrição Complementar: BOLA ESPORTIVA, MATERIAL COURO, PESO CHEIA 400 A 450 G, CARACTERÍSTICAS ADICIONAIS COM CAMARA E MATRIZADA, CIRCUNFERÊNCIA 60 A 64 CM CM, MODELO FUTEBOL DE SALÃO
Tratamento Diferenciado: Tipo I - Participação Exclusiva de ME/EPP
Aplicabilidade Decreto 7174: Não
Aplicabilidade Margem de Preferência: Não
Quantidade: 47
Valor Máximo Aceitável: R$ 130,4200
Situação: Homologado

Unidade de fornecimento: Unidade
Intervalo Mínimo entre Lances: -

Adjudicado para: KRIPTON INDUSTRIA E COMERCIO EIRELI **, pelo melhor lance de** R$ 26,8000 **e a quantidade de** 47 **Unidade** .

Eventos do Item

Evento	Data	Nome	Observações
Adjudicado	30/10/2020 09:39:47	-	Adjudicação em grupo da proposta. Fornecedor: KRIPTON INDUSTRIA E COMERCIO EIRELI, CNPJ/CPF: 11.669.001/0001-40, Melhor lance: R$ 26,8000
Homologado	13/11/2020 11:13:08	ROBERTO IUNES SOARES BESERRA	

Item: 7
Descrição: BOLA FUTSAL
Descrição Complementar: BOLA FUTSAL, MATERIAL POLIURETANO, PESO CHEIA 350 A 380 G, CIRCUNFERÊNCIA 55 A59 CM, CARACTERÍSTICAS ADICIONAIS COM COSTURA, VÁLVULA REMOVÍVEL E LUBRIFICADA, COR BRANCA
Tratamento Diferenciado: Tipo I - Participação Exclusiva de ME/EPP
Aplicabilidade Decreto 7174: Não
Aplicabilidade Margem de Preferência: Não
Quantidade: 35
Valor Máximo Aceitável: R$ 44,5300
Situação: Homologado

Unidade de fornecimento: Unidade
Intervalo Mínimo entre Lances: -

Adjudicado para: KRIPTON INDUSTRIA E COMERCIO EIRELI **, pelo melhor lance de** R$ 44,5300 **e a quantidade de** 35 **Unidade** .

Eventos do Item

Evento	Data	Nome	Observações
Adjudicado	30/10/2020 09:39:47	-	Adjudicação em grupo da proposta. Fornecedor: KRIPTON INDUSTRIA E COMERCIO EIRELI, CNPJ/CPF: 11.669.001/0001-40, Melhor lance: R$ 44,5300
Homologado	13/11/2020 11:13:17	ROBERTO IUNES SOARES BESERRA	

Item: 8
Descrição: BOLA HANDEBOL
Descrição Complementar: BOLA HANDEBOL, MATERIAL POLIURETANO, PESO CHEIA 325 A 375 G, CARACTERÍSTICAS ADICIONAIS COSTURADA EM PVC, CÂMARA BUTIL, MIOLO REMOVÍVEL, CIRCUNFERÊNCIA 54 A 56 CM, MODELO FEMININO
Tratamento Diferenciado: Tipo I - Participação Exclusiva de ME/EPP
Aplicabilidade Decreto 7174: Não
Aplicabilidade Margem de Preferência: Não
Quantidade: 20
Valor Máximo Aceitável: R$ 129,9500
Situação: Homologado

Unidade de fornecimento: Unidade
Intervalo Mínimo entre Lances: -

Adjudicado para: GUAXINIM COMERCIO EIRELI **, pelo melhor lance de** R$ 110,0000 **e a quantidade de** 20 **Unidade** .

Eventos do Item

Evento	Data	Nome	Observações
Adjudicado	30/10/2020 09:39:47	-	Adjudicação em grupo da proposta. Fornecedor: GUAXINIM COMERCIO EIRELI, CNPJ/CPF: 08.459.500/0001-06, Melhor lance: R$ 110,0000
Homologado	13/11/2020 11:13:25	ROBERTO IUNES SOARES BESERRA	

Item: 9

Descrição: BOLA HANDEBOL
Descrição Complementar: BOLA HANDEBOL, MATERIAL POLIURETANO, PESO CHEIA 425 A 475 G, CARACTERÍSTICAS ADICIONAIS COSTURADA EM PVC, CÂMARA BUTIL, MIOLO REMOVÍVEL, CIRCUNFERÊNCIA 58 A 60 CM, MODELO MASCULINO
Tratamento Diferenciado: Tipo I - Participação Exclusiva de ME/EPP
Aplicabilidade Decreto 7174: Não
Aplicabilidade Margem de Preferência: Não
Quantidade: 40
Unidade de fornecimento: Unidade
Valor Máximo Aceitável: R$ 126,8900
Intervalo Mínimo entre Lances: -
Situação: Homologado

Adjudicado para: GUAXINIM COMERCIO EIRELI **, pelo melhor lance de** R$ 110,0000 **e a quantidade de** 40 **Unidade** .

Eventos do Item

Evento	Data	Nome	Observações
Adjudicado	30/10/2020 09:39:47	-	Adjudicação em grupo da proposta. Fornecedor: GUAXINIM COMERCIO EIRELI, CNPJ/CPF: 08.459.500/0001-06, Melhor lance: R$ 110,0000
Homologado	13/11/2020 11:13:26	ROBERTO IUNES SOARES BESERRA	

Item: 10

Descrição: BOLA HANDEBOL
Descrição Complementar: BOLA HANDEBOL, MATERIAL POLIURETANO, PESO CHEIA 290 A 330 G, CARACTERÍSTICAS ADICIONAIS COSTURADA EM PVC, CÂMARA BUTIL, MIOLO REMOVÍVEL, CIRCUNFERÊNCIA 50 A 52 CM, MODELO MIRIM
Tratamento Diferenciado: Tipo I - Participação Exclusiva de ME/EPP
Aplicabilidade Decreto 7174: Não
Aplicabilidade Margem de Preferência: Não
Quantidade: 20
Unidade de fornecimento: Unidade
Valor Máximo Aceitável: R$ 135,2300
Intervalo Mínimo entre Lances: -
Situação: Homologado

Adjudicado para: GUAXINIM COMERCIO EIRELI **, pelo melhor lance de** R$ 110,0000 **e a quantidade de** 20 **Unidade** .

Eventos do Item

Evento	Data	Nome	Observações
Adjudicado	30/10/2020 09:39:48	-	Adjudicação em grupo da proposta. Fornecedor: GUAXINIM COMERCIO EIRELI, CNPJ/CPF: 08.459.500/0001-06, Melhor lance: R$ 110,0000
Homologado	13/11/2020 11:13:26	ROBERTO IUNES SOARES BESERRA	

Item: 11

Descrição: BOLA VOLEIBOL
Descrição Complementar: BOLA VOLEIBOL, MATERIAL COURO, PESO CHEIA 260 A 280 G, CIRCUNFERÊNCIA 66 A 69 CM, CARACTERÍSTICAS ADICIONAIS CâMARA INTERIOR DE BORRACHA
Tratamento Diferenciado: Tipo I - Participação Exclusiva de ME/EPP
Aplicabilidade Decreto 7174: Não
Aplicabilidade Margem de Preferência: Não
Quantidade: 75
Unidade de fornecimento: Unidade
Valor Máximo Aceitável: R$ 116,6300
Intervalo Mínimo entre Lances: -
Situação: Homologado

Adjudicado para: N. T. LUIZE EIRELI **, pelo melhor lance de** R$ 50,0000 **e a quantidade de** 75 **Unidade** .

Eventos do Item

Evento	Data	Nome	Observações
Adjudicado	30/10/2020 09:39:48	-	Adjudicação em grupo da proposta. Fornecedor: N. T. LUIZE EIRELI, CNPJ/CPF: 93.577.427/0001-38, Melhor lance: R$ 50,0000
Homologado	13/11/2020 11:13:26	ROBERTO IUNES SOARES BESERRA	

Item: 12

Descrição: BOLA VOLEIBOL
Descrição Complementar: BOLA VOLEIBOL, MATERIAL POLIURETANO, PESO CHEIA 260 A 280 G, CIRCUNFERÊNCIA 66A 68 CM, CARACTERÍSTICAS ADICIONAIS MATRIZADA, COM MIOLO SUBSTITUÍVEL, APLICAÇÃO VOLEI DE PRAIA
Tratamento Diferenciado: Tipo I - Participação Exclusiva de ME/EPP
Aplicabilidade Decreto 7174: Não
Aplicabilidade Margem de Preferência: Não
Quantidade: 70
Unidade de fornecimento: Unidade
Valor Máximo Aceitável: R$ 142,2300
Intervalo Mínimo entre Lances: -
Situação: Homologado

Adjudicado para: N. T. LUIZE EIRELI **, pelo melhor lance de** R$ 60,0000 **e a quantidade de** 70 **Unidade** .

Eventos do Item

Evento	Data	Nome	Observações
Adjudicado	30/10/2020 09:39:48	-	Adjudicação em grupo da proposta. Fornecedor: N. T. LUIZE EIRELI, CNPJ/CPF: 93.577.427/0001-38, Melhor lance: R$ 60,0000
Homologado	13/11/2020 11:13:36	ROBERTO IUNES SOARES BESERRA	

Item: 13

Descrição: BOLA FUTEBOL
Descrição Complementar: BOLA FUTEBOL, MATERIAL PVC, PESO CHEIA 406 G, CIRCUNFERÊNCIA 68 CM, MODELO FUTEBOL SOCIETY
Tratamento Diferenciado: Tipo I - Participação Exclusiva de ME/EPP
Aplicabilidade Decreto 7174: Não
Aplicabilidade Margem de Preferência: Não
Quantidade: 70
Unidade de fornecimento: Unidade
Valor Máximo Aceitável: R$ 119,6400
Intervalo Mínimo entre Lances: -
Situação: Homologado

Adjudicado para: EXITUS COMERCIAL PRODUTOS E SERVICOS LTDA **, pelo melhor lance de** R$ 69,1600 **e a quantidade de** 70 **Unidade** .

Eventos do Item

Evento	Data	Nome	Observações
Adjudicado	30/10/2020 09:39:48	-	Adjudicação em grupo da proposta. Fornecedor: EXITUS COMERCIAL PRODUTOS E SERVICOS LTDA, CNPJ/CPF: 14.163.479/0001-91, Melhor lance: R$ 69,1600
Homologado	13/11/2020 11:13:49	ROBERTO IUNES SOARES BESERRA	

Item: 14

Descrição: EQUIPAMENTO DE BASQUETEBOL
Descrição Complementar: ´Equipamento de basquetebol, equipamento de basquetebol / ESTRUTURA MÓVEL COM TABELA DE BASQUETE DESCRIÇÃ O: ESTRUTURA MÓVEL, FEITA DE TUBO METÁLICO, COM ALTURA SUPERIOR A 3 M, COM BAS E DE APOIO ATRAVÉS DE CONTRAPESO, COM TABELA DE BASQUETE FIXADA DIMENSÃO SUPERIOR A 1,10 M X 0,60 M, COM ARO´
Tratamento Diferenciado: Tipo I - Participação Exclusiva de ME/EPP
Aplicabilidade Decreto 7174: Não
Aplicabilidade Margem de Preferência: Não
Quantidade: 17
Unidade de fornecimento: Unidade
Valor Máximo Aceitável: R$ 1.648,6500
Intervalo Mínimo entre Lances: -
Situação: Cancelado por inexistência de proposta

Eventos do Item

Evento	Data	Nome	Observações
Cancelado	20/10/2020 10:01:45	-	Cancelamento Automático
Homologado	13/11/2020 11:14:02	ROBERTO IUNES SOARES BESERRA	

Item: 15

Descrição: REDE ESPORTE
Descrição Complementar: REDE ESPORTE, MATERIAL POLIETILENO, APLICAÇÃO FUTEBOL DE CAMPO, CARACTERÍSTICAS ADICIONAIS 3,10M COMP.X2M ALT.X1M PROF. E FIO GROSSO 3MM
Tratamento Diferenciado: Tipo I - Participação Exclusiva de ME/EPP
Aplicabilidade Decreto 7174: Não
Aplicabilidade Margem de Preferência: Não
Quantidade: 32
Unidade de fornecimento: Par
Valor Máximo Aceitável: R$ 128,8500
Intervalo Mínimo entre Lances: -
Situação: Cancelado no julgamento

Eventos do Item

Evento	Data	Nome	Observações
Item cancelado no julgamento	28/10/2020 14:31:23	-	Item cancelado no julgamento. Motivo: O item 15 não estava na proposta enviada.
Homologado	13/11/2020 11:14:02	ROBERTO IUNES SOARES BESERRA	

Item: 16

Descrição: REDE ESPORTE
Descrição Complementar: REDE ESPORTE, MATERIAL NÁILON, MATERIAL REFORÇO BORDA NÁILON, COR VERDE, APLICAÇÃO VOLEIBOL, CARACTERÍSTICAS ADICIONAIS COM AJUSTE DE TENSÃO
Tratamento Diferenciado: Tipo I - Participação Exclusiva de ME/EPP
Aplicabilidade Decreto 7174: Não
Aplicabilidade Margem de Preferência: Não
Quantidade: 17
Unidade de fornecimento: Par
Valor Máximo Aceitável: R$ 162,8600
Intervalo Mínimo entre Lances: -
Situação: Homologado

Adjudicado para: N. T. LUIZE EIRELI **, pelo melhor lance de** R$ 152,5000 **e a quantidade de** 17 **Par** .

Eventos do Item

Evento	Data	Nome	Observações
Adjudicado	30/10/2020 09:39:48	-	Adjudicação em grupo da proposta. Fornecedor: N. T. LUIZE EIRELI, CNPJ/CPF: 93.577.427/0001-38, Melhor lance: R$ 152,5000
Homologado	13/11/2020 11:14:12	ROBERTO IUNES SOARES BESERRA	

Item: 17

Descrição: EQUIPAMENTO / ACESSÓRIOS DESPORTO
Descrição Complementar: EQUIPAMENTO / ACESSÓRIOS DESPORTO, MATERIAL ALGODÃO, TIPO SUPORTE PARA ANTENA DE VÔLEI, USO FIXAÇÃO DAS ANTENAS DA REDE, CARACTERÍSTICAS ADICIONAIS 1 METRO DE ALTURA POR 5 CENTIMETROS DE COMPRIMENT O
Tratamento Diferenciado: Tipo I - Participação Exclusiva de ME/EPP
Aplicabilidade Decreto 7174: Não
Aplicabilidade Margem de Preferência: Não
Quantidade: 29
Unidade de fornecimento: Par
Valor Máximo Aceitável: R$ 193,6000
Intervalo Mínimo entre Lances: -
Situação: Homologado

Adjudicado para: ADONAI COMERCIO DE MAQUINAS E EQUIPAMENTOS EIRELI **, pelo melhor lance de** R$ 69,4300 **e a quantidade de** 29 **Par** .

Eventos do Item

Evento	Data	Nome	Observações
Adjudicado	30/10/2020 09:39:48	-	Adjudicação em grupo da proposta. Fornecedor: ADONAI COMERCIO DE MAQUINAS E EQUIPAMENTOS EIRELI, CNPJ/CPF: 17.356.181/0001-96, Melhor lance: R$ 69,4300
Homologado	13/11/2020 11:14:12	ROBERTO IUNES SOARES BESERRA	

Item: 18

Descrição: CONE SINALIZAÇÃO
Descrição Complementar: CONE SINALIZAÇÃO, MATERIAL COMPOSTO SINTÉTICO, ALTURA 500 MM, LARGURA BASE 273MM, COR LARANJA COM 2 FAIXAS BRANCAS, PESO 0,636 KG, CARACTERÍSTICAS ADICIONAIS FLEXÍVEL IMPACTO VEÍCULOS
Tratamento Diferenciado: Tipo I - Participação Exclusiva de ME/EPP
Aplicabilidade Decreto 7174: Não
Aplicabilidade Margem de Preferência: Não
Quantidade: 86
Unidade de fornecimento: Unidade
Valor Máximo Aceitável: R$ 20,6500
Intervalo Mínimo entre Lances: -
Situação: Homologado

Adjudicado para: N. T. LUIZE EIRELI **, pelo melhor lance de** R$ 15,0000 **e a quantidade de** 86 **Unidade** .

Eventos do Item

Evento	Data	Nome	Observações
Adjudicado	30/10/2020 09:39:48	-	Adjudicação em grupo da proposta. Fornecedor: N. T. LUIZE EIRELI, CNPJ/CPF: 93.577.427/0001-38, Melhor lance: R$ 15,0000
Homologado	13/11/2020 11:14:22	ROBERTO IUNES SOARES BESERRA	

Item: 19

Descrição: SINALIZADOR TRÂNSITO
Descrição Complementar: SINALIZADOR TRÂNSITO, MATERIAL CORPO POLIETILENO DE ALTA DENSIDADE, TIPO ENCAIXE EM CONE, ALIMENTAÇÃO BATERIA 6 V, CARACTERÍSTICAS ADICIONAIS CORPO CORAMARELA, BASE COR PRETA, MODELO LED LIT E
Tratamento Diferenciado: Tipo I - Participação Exclusiva de ME/EPP
Aplicabilidade Decreto 7174: Não
Aplicabilidade Margem de Preferência: Não
Quantidade: 36
Unidade de fornecimento: Unidade
Valor Máximo Aceitável: R$ 125,6800
Intervalo Mínimo entre Lances: -
Situação: Cancelado por inexistência de proposta

Eventos do Item

Evento	Data	Nome	Observações
Cancelado	20/10/2020 10:01:45	-	Cancelamento Automático
Homologado	13/11/2020 11:14:22	ROBERTO IUNES SOARES BESERRA	

Item: 20

Descrição: CORDA DE PULAR
Descrição Complementar: CORDA DE PULAR, MATERIAL POLIURETANO SUPER-RESISTENTE, ESPESSURA 6 MM, MATERIAL MANOPLA PLÁSTICO SUPER-RESISTENTE, TIPO MANOPLA ANATÔMICA E FLEXÍVEL,COMPRIMENTO 2,80 M, COR PRETA, CARACTERÍSTICAS ADICIONAIS CORDÃO FIXO MANOPLA
Tratamento Diferenciado: Tipo I - Participação Exclusiva de ME/EPP
Aplicabilidade Decreto 7174: Não
Aplicabilidade Margem de Preferência: Não
Quantidade: 112
Unidade de fornecimento: Unidade
Valor Máximo Aceitável: R$ 19,4800
Intervalo Mínimo entre Lances: -
Situação: Homologado

Adjudicado para: N. T. LUIZE EIRELI **, pelo melhor lance de** R$ 14,0000 **e a quantidade de** 112 **Unidade** .

Eventos do Item

Evento	Data	Nome	Observações
Adjudicado	30/10/2020 09:39:49	-	Adjudicação em grupo da proposta. Fornecedor: N. T. LUIZE EIRELI, CNPJ/CPF: 93.577.427/0001-38, Melhor lance: R$ 14,0000
Homologado	13/11/2020 11:14:23	ROBERTO IUNES SOARES BESERRA	

Qtde Total de Registros: 296 Página: 1 de 15

Atenção: Clique em "Imprimir o Relatório" para visualizar a versão deste Termo para impressão.

Imprimir o Relatório

Próxima Página | Ir para Página

Voltar

Governo do Estado da Paraíba
PREFEITURA MUNICIPAL DE JOÃO PESSOA PB

Termo de Homologação do Pregão Eletrônico

Nº 04039/2020 (SRP)

Às 13:23 horas do dia 01 de outubro de 2020, após constatada a regularidade dos atos procedimentais, a autoridade competente, Sr. LAURO MONTENEGRO SARMENTO DE SA, HOMOLOGA a adjudicação referente ao Processo nº 2020/024211, Pregão nº 04039/2020.

Resultado da Homologação

Item: 1
Descrição: AVENTAL
Descrição Complementar: BATA EM BRIM PROFISSIONAL, ARMACAO: SARJA 2X1,COMPOSICAO:100% CO, GRAMATURA 200G/M²/5,8OZ/YD²,LARGURA:1,60M/63 . (REPELENTE A AGUA E OLEO) COM IMPRESSOES SOLICITADA PELA SECRETARIA, NA COR CINZA (ESPECIFICACAO: 17-1506TP), C/ FAIXA REFLETIVA, CONFORME MODELO. OBS: TAMANHOS SERAO DEFINIDOS DE ACORDO COM A NECESSIDADE DA CONTRATANTE.
Tratamento Diferenciado: Tipo I - Participação Exclusiva de ME/EPP
Aplicabilidade Decreto 7174: Não
Aplicabilidade Margem de Preferência: Não
Quantidade: 100
Unidade de fornecimento: Unidade
Valor Estimado: R$ 30,3300
Intervalo Mínimo entre Lances: R$ 0,05
Situação: Homologado

Adjudicado para: ANDRE FILLYPE ARAUJO FERREIRA 11536386499 **, pelo melhor lance de** R$ 24,5000 **e a quantidade de** 100 **Unidade** .

Eventos do Item

Evento	Data	Nome	Observações
Adjudicado	22/09/2020 16:30:40	-	Adjudicação individual da proposta. Fornecedor: ANDRE FILLYPE ARAUJO FERREIRA 11536386499, CNPJ/CPF: 30.867.598/0001-81, Melhor lance: R$ 24,5000, Motivo: O PREGOEIRO, no uso das atribuições que lhe foram conferidas através da Portaria nº 623/14, e observadas as disposições da LF nº 10.520/02, DM nº 4.985/03, e subsidiariamente da LF nº. 8.666/93, R E S O L V E: ADJUDICAR o presente item a empresa declarada vencedora e habilitada
Homologado	01/10/2020 13:23:28	LAURO MONTENEGRO SARMENTO DE SA	

Item: 2
Descrição: BERMUDA
Descrição Complementar: BERMUDA EM BRIM GROSSO, COM ELASTICO NA CINTURA , COR A COMBINAR, COM LOGOMARCA EM SERIGRAFIA DA PMJP. OBS: TAMANHOS E CORES SERAO DEFINIDAS DE ACORDO COM A NECESSIDADE DA CONTRATANTE.
Tratamento Diferenciado: Tipo I - Participação Exclusiva de ME/EPP
Aplicabilidade Decreto 7174: Não
Aplicabilidade Margem de Preferência: Não
Quantidade: 80
Unidade de fornecimento: Unidade
Valor Estimado: R$ 21,1000
Intervalo Mínimo entre Lances: R$ 0,05
Situação: Homologado

Adjudicado para: UZE BRINDES E UNIFORMES LTDA **, pelo melhor lance de** R$ 17,8000 **e a quantidade de** 80 **Unidade** .

Eventos do Item

Evento	Data	Nome	Observações
Adjudicado	22/09/2020 16:35:48	-	Adjudicação individual da proposta. Fornecedor: UZE BRINDES E UNIFORMES LTDA, CNPJ/CPF: 15.348.142/0001-11, Melhor lance: R$ 17,8000, Motivo: O PREGOEIRO, no uso das atribuições que lhe foram conferidas através da Portaria nº 623/14, e observadas as disposições da LF nº 10.520/02, DM nº 4.985/03, e subsidiariamente da LF nº. 8.666/93, R E S O L V E: ADJUDICAR o presente item a empresa declarada vencedora e habilitada
Homologado	01/10/2020 13:23:35	LAURO MONTENEGRO SARMENTO DE SA	

Item: 3
Descrição: BLUSA MASCULINA
Descrição Complementar: BLUSAS DE MALHA 50% POLIESTER 50% ALGODAO (MALHA FRIA) , GOLA REDONDA, COM LOGOMARCA EM SERIGRAFIA DA PREFEITURA NA FRENTE E COSTAS. OBS: CORES E TAMANHOS SERAO DEFINIDOS DE ACORDO COM A NECESSIDADE DA CONTRATANTE.
Tratamento Diferenciado: Tipo I - Participação Exclusiva de ME/EPP
Aplicabilidade Decreto 7174: Não
Aplicabilidade Margem de Preferência: Não
Quantidade: 2.560
Unidade de fornecimento: Unidade
Valor Estimado: R$ 19,6600
Intervalo Mínimo entre Lances: R$ 0,05
Situação: Homologado

Adjudicado para: BOM GOSTO CRIACOES - INDUSTRIA COMERCIO & SERVICOS LTDA **, pelo melhor lance de** R$ 6,8500 **e a quantidade de** 2.560 **Unidade** .

Eventos do Item

Evento	Data	Nome	Observações
Adjudicado	22/09/2020 16:31:55	-	Adjudicação individual da proposta. Fornecedor: BOM GOSTO CRIACOES - INDUSTRIA COMERCIO & SERVICOS LTDA, CNPJ/CPF: 27.414.586/0001-97, Melhor lance: R$ 6,8500, Motivo: O PREGOEIRO, no uso das atribuições que lhe foram conferidas através da Portaria nº 623/14, e observadas as disposições da LF nº 10.520/02, DM nº 4.985/03, e subsidiariamente da LF nº. 8.666/93, R E S O L V E: ADJUDICAR o presente item a empresa declarada vencedora e habilitada
		LAURO	

Homologado	01/10/2020 13:23:43	MONTENEGRO SARMENTO DE SA	

Item: 4

Descrição: BOLSA ESPORTIVA
Descrição Complementar: BOLSA ESPORTIVA, MATERIAL NAILON, TAMANHO GRANDE
Tratamento Diferenciado: -
Aplicabilidade Decreto 7174: Não
Aplicabilidade Margem de Preferência: Não
Quantidade: 1.900
Unidade de fornecimento: Unidade
Valor Estimado: R$ 42,1800
Intervalo Mínimo entre Lances: R$ 0,05
Situação: Homologado

Adjudicado para: ESTEFANIA LINS ALVES DA SILVA **, pelo melhor lance de** R$ 26,9300 **e a quantidade de** 1.900 **Unidade** .

Eventos do Item

Evento	Data	Nome	Observações
Adjudicado	22/09/2020 16:32:57	-	Adjudicação individual da proposta. Fornecedor: ESTEFANIA LINS ALVES DA SILVA, CNPJ/CPF: 33.526.357/0001-67, Melhor lance: R$ 26,9300, Motivo: O PREGOEIRO, no uso das atribuições que lhe foram conferidas através da Portaria nº 623/14, e observadas as disposições da LF nº 10.520/02, DM nº 4.985/03, e subsidiariamente da LF nº. 8.666/93, R E S O L V E: ADJUDICAR o presente item a empresa declarada vencedora e habilitada
Homologado	01/10/2020 13:23:52	LAURO MONTENEGRO SARMENTO DE SA	

Item: 5

Descrição: BOLSA ESPORTIVA
Descrição Complementar: BOLSA ESPORTIVA, MATERIAL NAILON, TAMANHO GRANDE
Tratamento Diferenciado: Tipo I - Participação Exclusiva de ME/EPP
Aplicabilidade Decreto 7174: Não
Aplicabilidade Margem de Preferência: Não
Quantidade: 40
Unidade de fornecimento: Unidade
Valor Estimado: R$ 42,1800
Intervalo Mínimo entre Lances: R$ 0,05
Situação: Homologado

Adjudicado para: ESTEFANIA LINS ALVES DA SILVA **, pelo melhor lance de** R$ 29,9000 **, com valor negociado a** R$ 26,9300 **e a quantidade de** 40 **Unidade** .

Eventos do Item

Evento	Data	Nome	Observações
Adjudicado	22/09/2020 16:33:38	-	Adjudicação em grupo da proposta. Fornecedor: ESTEFANIA LINS ALVES DA SILVA, CNPJ/CPF: 33.526.357/0001-67, Melhor lance: R$ 29,9000, Valor Negociado: R$ 26,9300
Homologado	01/10/2020 13:23:59	LAURO MONTENEGRO SARMENTO DE SA	

Item: 6

Descrição: BONÉ
Descrição Complementar: BONE RIP STOP COR CINZA ESCURO ´BONE. MATERIA PRIMA: TECIDO RIP STOP. COMPOSICAO 67% POLIESTER, 33% ALGODAO, GRAMATURA 260/M², COM PROTECAO UV 50+, NA COR CINZA ESCURO, LINHA MAGNA 100% POLIESTER, TITULO 50 COM ALTA RESISTENCIA. BONE ESTILO SEIS GOMOS. BRASAO DA SECRETARIA SOLICITANTE, BORDADO NA FRENTE (TESTA), NOME DA SECRETARIA BORDADO NA COR BRANCA. BONE COM FORRO.
Tratamento Diferenciado: Tipo I - Participação Exclusiva de ME/EPP
Aplicabilidade Decreto 7174: Não
Aplicabilidade Margem de Preferência: Não
Quantidade: 340
Unidade de fornecimento: Unidade
Valor Estimado: R$ 9,0300
Intervalo Mínimo entre Lances: R$ 0,05
Situação: Homologado

Adjudicado para: SUPER TERRA COMERCIO E SERVICOS EIRELI **, pelo melhor lance de** R$ 7,4500 **e a quantidade de** 340 **Unidade** .

Eventos do Item

Evento	Data	Nome	Observações
Adjudicado	22/09/2020 16:35:08	-	Adjudicação individual da proposta. Fornecedor: SUPER TERRA COMERCIO E SERVICOS EIRELI, CNPJ/CPF: 27.616.844/0001-18, Melhor lance: R$ 7,4500, Motivo: O PREGOEIRO, no uso das atribuições que lhe foram conferidas através da Portaria nº 623/14, e observadas as disposições da LF nº 10.520/02, DM nº 4.985/03, e subsidiariamente da LF nº. 8.666/93, R E S O L V E: ADJUDICAR o presente item a empresa declarada vencedora e habilitada
Homologado	01/10/2020 13:24:08	LAURO MONTENEGRO SARMENTO DE SA	

Item: 7

Descrição: BONÉ
Descrição Complementar: BONE SEM PROTECAO DE PESCOCO BONE SEM PROTECAO DE PESCOCO - BONE FORMADO BASICAMENTE DE PALA E COPA, CONFECCIONADO EM TECIDO MISTO POLIESTER/ALGODAO, DE ACORDO COM DESENHOS ANEXOS E AS CARACTERISTICAS QUE SE SEGUEM: TECIDO: MISTO 67% POLIESTER / 33% ALGODAO. COR: AZUL MARINHO; GRAMATURA: 230 ± 10 G/M2 ; ESPESSURA: 0, 380 - 0, 400 MM; ARMACAO: SARJA 2 /1; PALA: FORMADA POR UMA CHAPA DE POLIETILENO, COBERTA NA PARTE SUPERIOR POR UMA CAMADA DE ESPUMA DE NYLON/POLIURETANO DE 1,5 MM DE ESPESSURA, REVESTIDA INTERNA E EXTERNAMENTE COM O TECIDO MESMO TECIDO DESCRITO ACIMA. CARNEIRA: FORMADA POR MEIO DE UMA CAMADA DE ESPUMA DE NYLON/POLIURETANO DE 1,5 MM DE ESPESSURA, UMA CAMADA DE ENTRETELA, REVESTIDA EXTERNAMENTE MEDIANTE TECIDO DE ALGODAO 100 %, EM COR COMPATIVEL A DO TECIDO DO BONE, COM TEXTURA QUE PERMITA ADEQUADA ABSORCAO DO SUOR, ALTURA: 30 ± 1 MM; COPA: FORMADA PELA JUNCAO DE 6 GOMOS, 4 NO SENTIDO VERTICAL E 2 NO SENTIDO HORIZONTAL, TENDO COMO ACABAMENTO DA JUNCAO DOS VERTICES UM BOTAO DE PRESSAO. ARMACAO: SERA EFETUADA ATRAVES DE FIXACAO INTERNA NOS DOIS GOMOS HORIZONTAIS, CONFORME UMA DAS SEGUINTES OPCOES : FORRO TIPO ENTRETELA DE ALGODAO; OU NAO TECIDO DUBLADO COM O TECIDO UTILIZADO NA CONFECCAO DO BONE; OU ESPUMA DE NYLON /
Tratamento Diferenciado: Tipo I - Participação Exclusiva de ME/EPP
Aplicabilidade Decreto 7174: Não
Aplicabilidade Margem de Preferência: Não
Quantidade: 1.949
Unidade de fornecimento: Unidade
Valor Estimado: R$ 9,1900
Intervalo Mínimo entre Lances: R$ 0,05
Situação: Homologado

Adjudicado para: ESTEFANIA LINS ALVES DA SILVA **, pelo melhor lance de** R$ 5,7000 **e a quantidade de** 1.949 **Unidade** .

Eventos do Item

Evento	Data	Nome	Observações
Adjudicado	22/09/2020 16:33:38	-	Adjudicação em grupo da proposta. Fornecedor: ESTEFANIA LINS ALVES DA SILVA, CNPJ/CPF: 33.526.357/0001-67, Melhor lance: R$ 5,7000
Homologado	01/10/2020 13:24:18	LAURO MONTENEGRO SARMENTO DE SA	

Item: 8

Descrição: BOTA SEGURANÇA
Descrição Complementar: BOTA CANO CURTO EM COURO PRETO, TAMANHOS 38 A 44.
Tratamento Diferenciado: Tipo I - Participação Exclusiva de ME/EPP
Aplicabilidade Decreto 7174: Não
Aplicabilidade Margem de Preferência: Não
Quantidade: 2.208
Valor Estimado: R$ 34,1900
Situação: Homologado
Unidade de fornecimento: Par
Intervalo Mínimo entre Lances: R$ 0,05

Adjudicado para: META COMERCIO E SERVICOS EIRELI **, pelo melhor lance de** R$ 28,9000 **e a quantidade de** 2.208 **Par** .

Eventos do Item

Evento	Data	Nome	Observações
Adjudicado	22/09/2020 16:34:29	-	Adjudicação individual da proposta. Fornecedor: META COMERCIO E SERVICOS EIRELI, CNPJ/CPF: 29.903.019/0001-20, Melhor lance: R$ 28,9000, Motivo: O PREGOEIRO, no uso das atribuições que lhe foram conferidas através da Portaria nº 623/14, e observadas as disposições da LF nº 10.520/02, DM nº 4.985/03, e subsidiariamente da LF nº. 8.666/93, R E S O L V E: ADJUDICAR o presente item a empresa declarada vencedora e habilitada
Homologado	01/10/2020 13:24:27	LAURO MONTENEGRO SARMENTO DE SA	

Item: 9

Descrição: BOTA SEGURANÇA
Descrição Complementar: BOTA EM PVC LONGO COM BICO E PALMILHA - COR PRETA OBS: TAMANHOS 36 A 44
Tratamento Diferenciado: Tipo I - Participação Exclusiva de ME/EPP
Aplicabilidade Decreto 7174: Não
Aplicabilidade Margem de Preferência: Não
Quantidade: 222
Valor Estimado: R$ 33,6200
Situação: Homologado
Unidade de fornecimento: Par
Intervalo Mínimo entre Lances: R$ 0,05

Adjudicado para: ESTEFANIA LINS ALVES DA SILVA **, pelo melhor lance de** R$ 25,0000 **e a quantidade de** 222 **Par** .

Eventos do Item

Evento	Data	Nome	Observações
Adjudicado	22/09/2020 16:33:38	-	Adjudicação em grupo da proposta. Fornecedor: ESTEFANIA LINS ALVES DA SILVA, CNPJ/CPF: 33.526.357/0001-67, Melhor lance: R$ 25,0000
Homologado	01/10/2020 13:24:37	LAURO MONTENEGRO SARMENTO DE SA	

Item: 10

Descrição: BOTINA SEGURANÇA
Descrição Complementar: BOTINA EM COURO COM FECHAMENTO EM ELASTICO COM BIQUEIRA E SOLADO DE BORRACHA OBS: TAMANHOS 37 A 44.
Tratamento Diferenciado: Tipo I - Participação Exclusiva de ME/EPP
Aplicabilidade Decreto 7174: Não
Aplicabilidade Margem de Preferência: Não
Quantidade: 1.590
Valor Estimado: R$ 39,7800
Situação: Cancelado no julgamento
Unidade de fornecimento: Par
Intervalo Mínimo entre Lances: R$ 0,05

Eventos do Item

Evento	Data	Nome	Observações
Item cancelado no julgamento	22/09/2020 15:29:09	-	Item cancelado no julgamento. Motivo: Produto cotado pelas empresas não atendem as especificações.
Homologado	01/10/2020 13:24:46	LAURO MONTENEGRO SARMENTO DE SA	

Item: 11

Descrição: CALÇA
Descrição Complementar: CALCA BOLSO CARGO. MATERIA PRIMA: TECIDO RIP STOP. COMPOSICAO: 67% POLIESTER, 33%ALGODAO, GRAMATURA 260\M², ARMACAO TELA: 1X1, LARGURA:1,60, COM PROTECAO UV 50+, BOTAO EM MASSA TINGIDO NO TOM DA PECA E BOTAO RESERVA. LINHA MAGNA 100% POLIESTER TITULO NUMERO 50 COM ALTA RESISTENCIA. BOLSO TIPO CARGO NAS LATERAIS; ELASTICO NO COS DA PARTE DE TRAS; BOLSOS TRASEIRO E FRONTAL, RIATAS COM 2,5 CM DE LARGURA. OBS.: TECIDO CONTEM TINGIMENTO EM PROCESSO APROPRIADO PARA ROUPAS PROFISSIONAIS COM MAIOR RESISTENCIA AO DESBOTAMENTO. REPELENCIA A AGENTES QUIMICOS, AGUA E OLEO. OBS: CORES E TAMANHOS SERAO DEFINIDOS PELA CONTRATANTE
Tratamento Diferenciado: Tipo I - Participação Exclusiva de ME/EPP
Aplicabilidade Decreto 7174: Não
Aplicabilidade Margem de Preferência: Não
Quantidade: 154
Valor Estimado: R$ 37,8000
Situação: Homologado
Unidade de fornecimento: Unidade
Intervalo Mínimo entre Lances: R$ 0,05

Adjudicado para: ESTEFANIA LINS ALVES DA SILVA **, pelo melhor lance de** R$ 29,9000 **e a quantidade de** 154 **Unidade** .

Eventos do Item

Evento	Data	Nome	Observações
Adjudicado	22/09/2020 16:33:38	-	Adjudicação em grupo da proposta. Fornecedor: ESTEFANIA LINS ALVES DA SILVA, CNPJ/CPF: 33.526.357/0001-67, Melhor lance: R$ 29,9000
Homologado	01/10/2020 13:24:54	LAURO MONTENEGRO SARMENTO DE SA	

Item: 12

Descrição: CALÇA
Descrição Complementar: CALCAS EM BRIM GROSSO, COM ELASTICO NA CINTURA, BOLSOS ATRAS, NA FRENTE E DO LADO, COR A COMBINAR, COM LOGOMARCA EM SERIGRAFIA DA PMJP. OBS: CORES E TAMANHOS SERAO DEFINIDOS PELA CONTRATANTE.
Tratamento Diferenciado: Tipo I - Participação Exclusiva de ME/EPP
Aplicabilidade Decreto 7174: Não
Aplicabilidade Margem de Preferência: Não
Quantidade: 561
Unidade de fornecimento: Unidade
Valor Estimado: R$ 24,0000
Intervalo Mínimo entre Lances: R$ 0,05
Situação: Homologado

Adjudicado para: UZE BRINDES E UNIFORMES LTDA **, pelo melhor lance de** R$ 22,9000 **e a quantidade de** 561 **Unidade** .

Eventos do Item

Evento	Data	Nome	Observações
Adjudicado	22/09/2020 16:36:05	-	Adjudicação em grupo da proposta. Fornecedor: UZE BRINDES E UNIFORMES LTDA, CNPJ/CPF: 15.348.142/0001-11, Melhor lance: R$ 22,9000
Homologado	01/10/2020 13:25:03	LAURO MONTENEGRO SARMENTO DE SA	

Item: 13

Descrição: CALÇA
Descrição Complementar: CALCA JEANS, SARJA 3X1, PESO 12,5 OZ, 423G/M2, COM VARIACAO MAXIMA DE (+/-5), COMPOSICAO 100% ALGODAO, TINGIMENTO 100% INDIGO BLUE, COM BOLSOS FRONTAL E TRASEIRO,OBS: DEVERA CONTEM A LOGOMARCA EM UMA DAS PERNAS DA CALCA, DE ACORDO COM A NECESSIDADE DA SECRETARIA. OBS: TAMANHOS SERAO DEFINIDOS DE ACORDO COM A NECESSIDADE DA CONTRATANTE.
Tratamento Diferenciado: Tipo I - Participação Exclusiva de ME/EPP
Aplicabilidade Decreto 7174: Não
Aplicabilidade Margem de Preferência: Não
Quantidade: 980
Unidade de fornecimento: Unidade
Valor Estimado: R$ 31,7200
Intervalo Mínimo entre Lances: R$ 0,05
Situação: Homologado

Adjudicado para: BDS CONFECCOES E SERIGRAFIA LTDA **, pelo melhor lance de** R$ 30,0000 **e a quantidade de** 980 **Unidade** .

Eventos do Item

Evento	Data	Nome	Observações
Adjudicado	22/09/2020 16:31:13	-	Adjudicação individual da proposta. Fornecedor: BDS CONFECCOES E SERIGRAFIA LTDA, CNPJ/CPF: 74.161.373/0001-80, Melhor lance: R$ 30,0000, Motivo: O PREGOEIRO, no uso das atribuições que lhe foram conferidas através da Portaria nº 623/14, e observadas as disposições da LF nº 10.520/02, DM nº 4.985/03, e subsidiariamente da LF nº. 8.666/93, R E S O L V E: ADJUDICAR o presente item a empresa declarada vencedora e habilitada
Homologado	01/10/2020 13:25:13	LAURO MONTENEGRO SARMENTO DE SA	

Item: 14

Descrição: CAMISA UNIFORME
Descrição Complementar: CAMISA DE MANGA LONGA, ABERTA NA FRENTE, COM BOTOES, EM BRIM PROFISSIONAL, 100% ALGODAO, SARJA 3X1, COMPOSICAO: 100% CO, GRAMATURA: 250G/M²/ 7,5OZ/YD²,LARGURA: 1,60/ 63 (ESPECIFICACAO: 17-1506TP),C/ FAIXA REFLETIVA COM IMPRESSAO DA SECRETARIA SOLICITANTE. OBS: CORES E TAMANHO SERAO DEFINIDOS PELA CONTRATANTE
Tratamento Diferenciado: Tipo I - Participação Exclusiva de ME/EPP
Aplicabilidade Decreto 7174: Não
Aplicabilidade Margem de Preferência: Não
Quantidade: 40
Unidade de fornecimento: Unidade
Valor Estimado: R$ 36,3000
Intervalo Mínimo entre Lances: R$ 0,05
Situação: Homologado

Adjudicado para: SUPER TERRA COMERCIO E SERVICOS EIRELI **, pelo melhor lance de** R$ 36,9500 **, com valor negociado a** R$ 36,3000 **e a quantidade de** 40 **Unidade** .

Eventos do Item

Evento	Data	Nome	Observações
Adjudicado	22/09/2020 16:35:30	-	Adjudicação em grupo da proposta. Fornecedor: SUPER TERRA COMERCIO E SERVICOS EIRELI, CNPJ/CPF: 27.616.844/0001-18, Melhor lance: R$ 36,9500, Valor Negociado: R$ 36,3000
Homologado	01/10/2020 13:25:21	LAURO MONTENEGRO SARMENTO DE SA	

Item: 15

Descrição: CAMISA UNIFORME
Descrição Complementar: CAMISA EM BRIM, GOLA TIPO ITALINA, COM LOGOMARCA NO BOLSO BORDADA COM O LOGO NAS COSTAS LETREIRO BORDADO OBS: CORES E TAMANHO SERAO DEFINIDOS PELA CONTRATANTE
Tratamento Diferenciado: Tipo I - Participação Exclusiva de ME/EPP
Aplicabilidade Decreto 7174: Não
Aplicabilidade Margem de Preferência: Não
Quantidade: 359
Unidade de fornecimento: Unidade
Valor Estimado: R$ 22,2800
Intervalo Mínimo entre Lances: R$ 0,05
Situação: Cancelado no julgamento

Eventos do Item

Evento	Data	Nome	Observações

Item cancelado no julgamento	12/08/2020 11:58:36	-	Item cancelado no julgamento. Motivo: Declaro o item FRACASSADO, devido os valores ofertado sitiarem acima da pesquisa de mercado.
Homologado	01/10/2020 13:25:31	LAURO MONTENEGRO SARMENTO DE SA	

Item: 16

Descrição: CAMISA UNIFORME
Descrição Complementar: CAMISA EM CORES VARIADAS, PARA EVENTOS DIVERSOS, COM LOGOMARCA DA SECRETARIA SOLICITANTE , EM MALHA FIO 30, PENTEADA, 170G/M2 OBS: TAMANHO E CORES SERA DEFINIDO DE ACORDO COM A NECESSIDADE DA CONTRATANTE
Tratamento Diferenciado: Tipo I - Participação Exclusiva de ME/EPP
Aplicabilidade Decreto 7174: Não
Aplicabilidade Margem de Preferência: Não
Quantidade: 7.010
Unidade de fornecimento: Unidade
Valor Estimado: R$ 9,3700
Intervalo Mínimo entre Lances: R$ 0,05
Situação: Homologado

Adjudicado para: BOM GOSTO CRIACOES - INDUSTRIA COMERCIO & SERVICOS LTDA **, pelo melhor lance de** R$ 6,8500 **e a quantidade de** 7.010 **Unidade** .

Eventos do Item

Evento	Data	Nome	Observações
Adjudicado	22/09/2020 16:32:36	-	Adjudicação em grupo da proposta. Fornecedor: BOM GOSTO CRIACOES - INDUSTRIA COMERCIO & SERVICOS LTDA, CNPJ/CPF: 27.414.586/0001-97, Melhor lance: R$ 6,8500
Homologado	01/10/2020 13:25:40	LAURO MONTENEGRO SARMENTO DE SA	

Item: 17

Descrição: CAMISA UNIFORME
Descrição Complementar: CAMISA EM CORES VARIADAS, PARA EVENTOS DIVERSOS, EM MALHA FIO 30, PENTEADA, 170G/M2, CONFORME MODELO APENAS DEMONSTRATIVO, NAS NUMERACOES: P; M; G; GG; E EXG.
Tratamento Diferenciado: Tipo I - Participação Exclusiva de ME/EPP
Aplicabilidade Decreto 7174: Não
Aplicabilidade Margem de Preferência: Não
Quantidade: 6.494
Unidade de fornecimento: Unidade
Valor Estimado: R$ 8,5700
Intervalo Mínimo entre Lances: R$ 0,05
Situação: Homologado

Adjudicado para: BOM GOSTO CRIACOES - INDUSTRIA COMERCIO & SERVICOS LTDA **, pelo melhor lance de** R$ 6,8500 **e a quantidade de** 6.494 **Unidade** .

Eventos do Item

Evento	Data	Nome	Observações
Adjudicado	22/09/2020 16:32:36	-	Adjudicação em grupo da proposta. Fornecedor: BOM GOSTO CRIACOES - INDUSTRIA COMERCIO & SERVICOS LTDA, CNPJ/CPF: 27.414.586/0001-97, Melhor lance: R$ 6,8500
Homologado	01/10/2020 13:25:50	LAURO MONTENEGRO SARMENTO DE SA	

Item: 18

Descrição: CAMISA UNIFORME
Descrição Complementar: CAMISA EM MALHA, MANGA CURTA, DECOTE EM V, SEM BOLSO, 100% ALGODAO, FIO 30 PENTEADO, NA COR BRANCA, COSTURA DUPLA NAS MANGAS, NA BARRA, TODOS NA COR BRANCA SEGUNDO A TABELA DE NORMAS TECNICAS COMO SEGUE: NBR 5426 - PLANOS DE AMOSTRAGEM E PROCEDIMENTOS NA INSPECAO POR ATRIBUTOS. NBR 10188 - MATERIAIS TEXTEIS - DETERMINACAO DA SOLIDEZ DA COR A ACAO DO FERRO DE PASSAR A QUENTE. NBR 10320 - MATERIAIS TEXTEIS - DETERMINACAO DAS ALTERACOES DIMENSIONAIS DE TECIDOS PLANOS E MALHAS - LAVAGEM EM MAQUINA DOMESTICA AUTOMATICA. NBR 10591 - MATERIAIS TEXTEIS - DETERMINACAO DA GRAMATURA DE TECIDOS. NBR 12958 - CONFECCOES DE TECIDO DE MALHA - DETERMINACAO DA TORCAO - METODO DE ENSAIO. NBR 1 O 105 X12 -TEXTEIS - ENSAIOS DE SOLIDEZ DA COR - PARTE X L 2: SOLIDEZ A FRICCAO. NBR ISO 105 C06 - MATERIAIS TEXTEIS -DETERMINACAO DA SOLIDEZ DA COR A LAVAGEM -METODO ACELERADO. NBR ISO 105 E04 - TEXTEIS - ENSAIOS DE SOLIDEZ DA COR - PARTE E04: SOLIDEZ DA COR AO SUOR. NBR ISO 105 AOL -TEXTEIS - ENSAIOS DE SOLIDEZ DA COR, COM IMPRESSAO EM APLICACAO EM SILKSCREEN COLORIDA (TRES CORES), CONFORME COMBINADO A ARTE PARA IMPRESSAO SERA FORNECIDA POR CADA GERENCIA A ASSESSORIA DE COMUNICACAO DA PMJP/JP. DIVERSOS TAMANHOS.
Tratamento Diferenciado: Tipo I - Participação Exclusiva de ME/EPP
Aplicabilidade Decreto 7174: Não
Aplicabilidade Margem de Preferência: Não
Quantidade: 3.502
Unidade de fornecimento: Unidade
Valor Estimado: R$ 7,8000
Intervalo Mínimo entre Lances: R$ 0,05
Situação: Homologado

Adjudicado para: BOM GOSTO CRIACOES - INDUSTRIA COMERCIO & SERVICOS LTDA **, pelo melhor lance de** R$ 6,8500 **e a quantidade de** 3.502 **Unidade** .

Eventos do Item

Evento	Data	Nome	Observações
Adjudicado	22/09/2020 16:32:36	-	Adjudicação em grupo da proposta. Fornecedor: BOM GOSTO CRIACOES - INDUSTRIA COMERCIO & SERVICOS LTDA, CNPJ/CPF: 27.414.586/0001-97, Melhor lance: R$ 6,8500
Homologado	01/10/2020 13:25:59	LAURO MONTENEGRO SARMENTO DE SA	

Item: 19

Descrição: CAMISA UNIFORME
Descrição Complementar: CAMISA MANGA LONGA EM MALHA. MATERIA PRIMA: TECIDO SANTA CONSTANCIA COM PROTECAO UVA-UVB FP 40+.NA COR BRANCA. LINHA MAGNA 100% POLIESTER TITULO NUMERO 50 COM ALTA RESISTENCIA, FIO MAGNA COM ALTA RESISTENCIA EM POLIESTER. NA FRENTE. ETIQUETAS BORDADAS COMPUTADORIZADAS EM ALTA DEFINICAO COM LINHA MERCERIZADA MANGA ESQUERDA SIMBOLO DA SECRETARIA SOLICITANTE, MANGA DIREITA BRASAO DO MUNICIPIO, FRENTE SOBRE BOLSO DIREITO NOME E TIPO SANGUINEO DO AGENTE. FRENTE SOBRE BOLSO ESQUERDO SIMBOLO DA SECRETARIA. FRENTES BOLSOS EMBUTIDOS COM FECHAMENTO EM ZIPER MEDINDO 12 CM DE LARGURA E 15 CM DE COMPRIMENTO. BORDADO NAS COSTAS COM LETREIRO DA FUNCAO/CARGO NA COR PRETA. CAMISAS SEM PUNHO E GOLA CARECA OBS: CORES E TAMANHO SERAO DEFINIDOS PELA CONTRATANTE
Tratamento Diferenciado: Tipo I - Participação Exclusiva de ME/EPP
Aplicabilidade Decreto 7174: Não
Aplicabilidade Margem de Preferência: Não
Quantidade: 730
Unidade de fornecimento: Unidade
Valor Estimado: R$ 25,1300
Intervalo Mínimo entre Lances: R$ 0,05
Situação: Homologado

Adjudicado para: BELO BRASIL UNIFORMES LTDA **, pelo melhor lance de** R$ 28,0000 **, com valor negociado a** R$ 25,0000 **e a quantidade de** 730 **Unidade** .

Eventos do Item

Evento	Data	Nome	Observações
Adjudicado	22/09/2020 16:31:34	-	Adjudicação individual da proposta. Fornecedor: BELO BRASIL UNIFORMES LTDA, CNPJ/CPF: 17.231.920/0001-13, Melhor lance: R$ 28,0000, Valor Negociado: R$ 25,0000, Motivo: O PREGOEIRO, no uso das atribuições que lhe foram conferidas através da Portaria nº 623/14, e observadas as disposições da LF nº 10.520/02, DM nº 4.985/03, e subsidiariamente da LF nº. 8.666/93, R E S O L V E: ADJUDICAR o presente item a empresa declarada vencedora e habilitada
Homologado	01/10/2020 13:26:06	LAURO MONTENEGRO SARMENTO DE SA	

Item: 20

Descrição: CAMISA UNIFORME

Descrição Complementar: CAMISA POLO EM MALHA PIQUET, 50% ALGODAO E 50% POLIESTER, COM COLARINHO, A LOGOMARCA, CORES DIVERSAS (ESPECIFICACAO: EM MALHA PIQUE, CONSTITUIDA DE FIO 30/1 PENTEADA, MERCERIZADA, DE PRIMEIRA - QUALIDADE, ABERTA NA PARTE SUPERIOR (PEITILHO) COM 02 (DOIS) BOTOES E PUNHO DA MANGA EM RIBANA TIPO 1/1, COM UM BOLSO DO LADO ESQUERDO ONDE SAO GRAVADOS A MARCA SIMBOLO E LOGOTIPO OBS: TAMANHOS E CORES SERAO DEFINIDOS DE ACORDO COM A NECESSIDADE DA CONTRATANTE

Tratamento Diferenciado: -

Aplicabilidade Decreto 7174: Não

Aplicabilidade Margem de Preferência: Não

Quantidade: 4.936

Unidade de fornecimento: Unidade

Valor Estimado: R$ 19,8000

Intervalo Mínimo entre Lances: R$ 0,05

Situação: Homologado

Adjudicado para: KLEMPS MAQUINAS TEXTEIS LTDA **, pelo melhor lance de** R$ 14,8900 **e a quantidade de** 4.936 **Unidade** .

Eventos do Item

Evento	Data	Nome	Observações
Adjudicado	22/09/2020 16:34:08	-	Adjudicação individual da proposta. Fornecedor: KLEMPS MAQUINAS TEXTEIS LTDA, CNPJ/CPF: 09.381.250/0001-93, Melhor lance: R$ 14,8900, Motivo: O PREGOEIRO, no uso das atribuições que lhe foram conferidas através da Portaria nº 623/14, e observadas as disposições da LF nº 10.520/02, DM nº 4.985/03, e subsidiariamente da LF nº. 8.666/93, R E S O L V E: ADJUDICAR o presente item a empresa declarada vencedora e habilitada
Homologado	01/10/2020 13:26:12	LAURO MONTENEGRO SARMENTO DE SA	

Atenção: Clique em "Imprimir o Relatório" para visualizar a versão deste Termo para impressão.

Imprimir o Relatório

Próxima Página | Ir para Página

Voltar

FUNDO MUNICIPAL DE SAÚDE DE BARCARENA

Termo de Homologação do Pregão Eletrônico

Nº 00017/2020 (SRP)

Às 10:44 horas do dia 24 de agosto de 2020, após constatada a regularidade dos atos procedimentais, a autoridade competente, Sr. EUGENIA JANIS CHAGAS TELES, HOMOLOGA a adjudicação referente ao Processo nº 9-017/2020, Pregão nº 00017/2020.

Resultado da Homologação

Item: 1

Descrição: JALECO

Descrição Complementar: JALECO, MATERIAL TECIDO, TIPO LONGO, TIPO MANGA CURTA, QUANTIDADE BOTÕES 5 UN, QUANTIDADE BOLSOS 3 UN, TAMANHO G, COR BRANCA, CARACTERÍSTICAS ADICIONAIS COM GOLA - EXCELENTE QUALIDADE, COM LOGOTIPO CONFORME ESPECIFICAÇÃO DO ÓRGÃO. TECIDO OXFORD PREMIUM. TAMANHOS: PP, P, M, G, GG, XGG.

Tratamento Diferenciado: -

Aplicabilidade Decreto 7174: Não

Aplicabilidade Margem de Preferência: Não

Quantidade: 3.257

Unidade de fornecimento: Unidade

Valor Máximo Aceitável: R$ 38,2300

Intervalo Mínimo entre Lances: 1,00 %

Situação: Homologado

Adjudicado para: RCA DIST. DE PRODUTOS HOSPITALARES E COM. DE EQUIPAMENT **, pelo melhor lance de** R$ 25,0000 **e a quantidade de** 3.257 **Unidade** .

Eventos do Item

Evento	Data	Nome	Observações
Adjudicado	06/08/2020 15:49:00	-	Adjudicação individual da proposta. Fornecedor: RCA DIST. DE PRODUTOS HOSPITALARES E COM. DE EQUIPAMENT, CNPJ/CPF: 26.543.386/0001-71, Melhor lance: R$ 25,0000
Homologado	24/08/2020 10:44:49	EUGENIA JANIS CHAGAS TELES	

Item: 2

Descrição: CAMISA UNIFORME

Descrição Complementar: CAMISAS GOLA PÓLO MALHA PIQUET 50% DE POLIÉSTER E 50% DE ALGODÃO FEMININA E MASCULINA, MANGA CURTA PROPORCIONAL AO MANEQUIM, COM ACABAMENTO RETILÍNEO EM RIBANA NA COR DO TECIDO DA CAMISA, CASEADO PARA OS BOTÕES COM ACABAMENTO DE MODO A IMPEDIR DESFIAMENTO, RUPTURA OU ESGARÇAMENTO, COM BOTÕES NA COR DO TECIDO DA CAMISA; NUMERAÇÃO P, M, G E GG COM BOLSO NA FRENTE DO LADO ESQUERDO NA ALTURA DO PEITO, COM LOGOMARCA DA SECRETARIA MUNICIPAL DE SAÚDE DO MUNICÍPIO DE BARCARENA/PA E IDENTIFICAÇÃO NAS COSTAS DA SECRETARIA MUNICIPAL DE SAÚDE DE BARCARENA/PA.

Tratamento Diferenciado: -

Aplicabilidade Decreto 7174: Não

Aplicabilidade Margem de Preferência: Não

Quantidade: 5.652

Unidade de fornecimento: Unidade

Valor Máximo Aceitável: R$ 58,7900

Intervalo Mínimo entre Lances: 1,00 %

Situação: Homologado

Adjudicado para: M R M ANANIN COMERCIAL EIRELI **, pelo melhor lance de** R$ 24,0000 **e a quantidade de** 5.652 **Unidade** .

Eventos do Item

Evento	Data	Nome	Observações
Adjudicado	06/08/2020 15:43:20	-	Adjudicação em grupo da proposta. Fornecedor: M R M ANANIN COMERCIAL EIRELI, CNPJ/CPF: 29.366.508/0001-90, Melhor lance: R$ 24,0000
Homologado	24/08/2020 10:45:01	EUGENIA JANIS CHAGAS TELES	

Item: 3

Descrição: CAMISA UNIFORME

Descrição Complementar: CAMISETA, TIPO MASCULINO, TIPO MANGA CURTA, TIPO GOLA REDONDA, TAMANHO VARIADOS, MATERIAL 100% ALGODÃO CORES DIVERSAS, COM ESTAMPAS DE ACORDO COM AS ESPECIFICAÇÕES DO ÓRGÃO. TAMANHOS: P, M, G, GG.

Tratamento Diferenciado: -

Aplicabilidade Decreto 7174: Não

Aplicabilidade Margem de Preferência: Não

Quantidade: 3.800

Unidade de fornecimento: Unidade

Valor Máximo Aceitável: R$ 28,2600

Intervalo Mínimo entre Lances: 1,00 %

Situação: Homologado

Adjudicado para: M R M ANANIN COMERCIAL EIRELI **, pelo melhor lance de** R$ 14,0000 **e a quantidade de** 3.800 **Unidade** .

Eventos do Item

Evento	Data	Nome	Observações
Adjudicado	06/08/2020 15:43:20	-	Adjudicação em grupo da proposta. Fornecedor: M R M ANANIN COMERCIAL EIRELI, CNPJ/CPF: 29.366.508/0001-90, Melhor lance: R$ 14,0000
Homologado	24/08/2020 10:45:15	EUGENIA JANIS CHAGAS TELES	

Item: 4

Descrição: CAMISA UNIFORME

Descrição Complementar: CAMISA MASCULINA, MATERIAL MALHA PIQUET, MODELO MANGA CURTA, TIPO GOLA PÓLO, CARACTERÍSTICAS ADICIONAIS FECHAMENTO POR BOTÃO NA COR CAQUI, COM BOLSO NA FRENTE DO LADO ESQUERDO NA ALTURA DO PEITO, COM LOGOMARCA DA SECRETARIA MUNICIPAL DE SAÚDE DO

MUNICÍPIO DE BARCARENA/PA E IDENTIFICAÇÃO NAS COSTAS DE AGENTE DE COMBATE A ENDEMIAS. TAMANHOS: P, M, G, GG.
Tratamento Diferenciado: -
Aplicabilidade Decreto 7174: Não
Aplicabilidade Margem de Preferência: Não
Quantidade: 1.425
Unidade de fornecimento: Unidade
Valor Máximo Aceitável: R$ 60,0000
Intervalo Mínimo entre Lances: 1,00 %
Situação: Homologado

Adjudicado para: M R M ANANIN COMERCIAL EIRELI **, pelo melhor lance de** R$ 29,0000 **e a quantidade de** 1.425 **Unidade** .

Eventos do Item

Evento	Data	Nome	Observações
Adjudicado	06/08/2020 15:43:21	-	Adjudicação em grupo da proposta. Fornecedor: M R M ANANIN COMERCIAL EIRELI, CNPJ/CPF: 29.366.508/0001-90, Melhor lance: R$ 29,0000
Homologado	24/08/2020 10:45:28	EUGENIA JANIS CHAGAS TELES	

Item: 5
Descrição: JALECO
Descrição Complementar: JALECO, MATERIAL TECIDO, TIPO LONGO, TIPO MANGA CURTA, QUANTIDADE BOTÕES 5 UN, QUANTIDADE BOLSOS 3 UN, COR BRANCA, CARACTERÍSTICAS ADICIONAIS COM GOLA EXCELENTE QUALIDADE, COM LOGOTIPO CONFORME ESPECIFICAÇÃO DO ÓRGÃO. TECIDO OXFORD PREMIUM. TAMANHOS: PP, P, M, G, GG, XGG.
Tratamento Diferenciado: Tipo I - Participação Exclusiva de ME/EPP
Aplicabilidade Decreto 7174: Não
Aplicabilidade Margem de Preferência: Não
Quantidade: 173
Unidade de fornecimento: Unidade
Valor Máximo Aceitável: R$ 38,2300
Intervalo Mínimo entre Lances: 1,00 %
Situação: Homologado

Adjudicado para: M R M ANANIN COMERCIAL EIRELI **, pelo melhor lance de** R$ 24,0000 **e a quantidade de** 173 **Unidade** .

Eventos do Item

Evento	Data	Nome	Observações
Volta de Fase	05/08/2020 11:26:25	-	Volta de Fase para Habilitação
Adjudicado	06/08/2020 15:49:12	-	Adjudicação individual da proposta. Fornecedor: M R M ANANIN COMERCIAL EIRELI, CNPJ/CPF: 29.366.508/0001-90, Melhor lance: R$ 24,0000
Homologado	24/08/2020 10:45:38	EUGENIA JANIS CHAGAS TELES	

Item: 6
Descrição: CAMISA UNIFORME
Descrição Complementar: CAMISAS GOLA PÓLO MALHA PIQUET 50% DE POLIÉSTER E 50% DE ALGODÃO FEMININA E MASCULINA, MANGA CURTA PROPORCIONAL AO MANEQUIM, COM ACABAMENTO RETILÍNEO EM RIBANA NA COR DO TECIDO DA CAMISA, CASEADO PARA OS BOTÕES COM ACABAMENTO DE MODO A IMPEDIR DESFIAMENTO, RUPTURA OU ESGARÇAMENTO, COM BOTÕES NA COR DO TECIDO DA CAMISA; NUMERAÇÃO P, M, G E GG COM BOLSO NA FRENTE DO LADO ESQUERDO NA ALTURA DO PEITO, COM LOGOMARCA DA SECRETARIA MUNICIPAL DE SAÚDE DO MUNICÍPIO DE BARCARENA/PA E IDENTIFICAÇÃO NAS COSTAS DA SECRETARIA MUNICIPAL DE SAÚDE DE BARCARENA/PA.
Tratamento Diferenciado: Tipo I - Participação Exclusiva de ME/EPP
Aplicabilidade Decreto 7174: Não
Aplicabilidade Margem de Preferência: Não
Quantidade: 298
Unidade de fornecimento: Unidade
Valor Máximo Aceitável: R$ 58,7900
Intervalo Mínimo entre Lances: 1,00 %
Situação: Homologado

Adjudicado para: RCA DIST. DE PRODUTOS HOSPITALARES E COM. DE EQUIPAMENT **, pelo melhor lance de** R$ 35,0000 **e a quantidade de** 298 **Unidade** .

Eventos do Item

Evento	Data	Nome	Observações
Volta de Fase	05/08/2020 11:26:25	-	Volta de Fase para Habilitação
Adjudicado	06/08/2020 15:43:21	-	Adjudicação em grupo da proposta. Fornecedor: RCA DIST. DE PRODUTOS HOSPITALARES E COM. DE EQUIPAMENT, CNPJ/CPF: 26.543.386/0001-71, Melhor lance: R$ 35,0000
Homologado	24/08/2020 10:45:54	EUGENIA JANIS CHAGAS TELES	

Item: 7
Descrição: CAMISA UNIFORME
Descrição Complementar: CAMISETA, TIPO MASCULINO, TIPO MANGA CURTA, TIPO GOLA REDONDA, TAMANHO VARIADOS, MATERIAL 100% ALGODÃO CORES DIVERSAS, COM ESTAMPAS DE ACORDO COM AS ESPECIFICAÇÕES DO ÓRGÃO. TAMANHOS: P, M, G, GG.
Tratamento Diferenciado: Tipo I - Participação Exclusiva de ME/EPP
Aplicabilidade Decreto 7174: Não
Aplicabilidade Margem de Preferência: Não
Quantidade: 200
Unidade de fornecimento: Unidade
Valor Máximo Aceitável: R$ 28,2600
Intervalo Mínimo entre Lances: 1,00 %
Situação: Homologado

Adjudicado para: M R M ANANIN COMERCIAL EIRELI **, pelo melhor lance de** R$ 14,0000 **e a quantidade de** 200 **Unidade** .

Eventos do Item

Evento	Data	Nome	Observações
Adjudicado	06/08/2020 15:43:21	-	Adjudicação em grupo da proposta. Fornecedor: M R M ANANIN COMERCIAL EIRELI, CNPJ/CPF: 29.366.508/0001-90, Melhor lance: R$ 14,0000
Homologado	24/08/2020 10:46:09	EUGENIA JANIS CHAGAS TELES	

Item: 8

Descrição: CAMISA UNIFORME
Descrição Complementar: CAMISA MASCULINA, MATERIAL MALHA PIQUET, MODELO MANGA CURTA, TIPO GOLA PÓLO, CARACTERÍSTICAS ADICIONAIS FECHAMENTO POR BOTÃO NA COR CAQUI, COM BOLSO NA FRENTE DO LADO ESQUERDO NA ALTURA DO PEITO, COM LOGOMARCA DA SECRETARIA MUNICIPAL DE SAÚDE DO MUNICÍPIO DE BARCARENA/PA E IDENTIFICAÇÃO NAS COSTAS DE AGENTE DE COMBATE A ENDEMIAS. TAMANHOS: P, M, G, GG.
Tratamento Diferenciado: Tipo I - Participação Exclusiva de ME/EPP
Aplicabilidade Decreto 7174: Não
Aplicabilidade Margem de Preferência: Não
Quantidade: 75
Unidade de fornecimento: Unidade
Valor Estimado: R$ 60,0000
Intervalo Mínimo entre Lances: 1,00 %
Situação: Homologado

Adjudicado para: M R M ANANIN COMERCIAL EIRELI **, pelo melhor lance de** R$ 29,0000 **e a quantidade de** 75 **Unidade** .

Eventos do Item

Evento	Data	Nome	Observações
Adjudicado	06/08/2020 15:43:21	-	Adjudicação em grupo da proposta. Fornecedor: M R M ANANIN COMERCIAL EIRELI, CNPJ/CPF: 29.366.508/0001-90, Melhor lance: R$ 29,0000
Homologado	24/08/2020 10:46:21	EUGENIA JANIS CHAGAS TELES	

Item: 9
Descrição: CAMISA UNIFORME
Descrição Complementar: CAMISA UNIFORME, NOME CAMISA UNIFORME, MODELO GOLA POLO, MANGA COMPRIDA, EM TECIDO PIQUET MISTO, 50% ALOGODÃO E 50% POLIÉSTER DE EXCELENTE QUALIDADE, NA COR BRANCA, COM BOLSO NA FRENTE DO LADO ESQUERDO NA ALTURA DO PEITO, COM LOGOMARCA DA SECRETARIA MUNICIPAL DE SAÚDE DO MUNICÍPIO DE BARCARENA-PA E IDENTIFICAÇÃO NAS COSTAS COM LOGOMARCA DA SECRETARIA MUNICIPAL DE SAÚDE DE BARCARENA - E IDENTIFICAÇÃO NAS COSTAS DE AGENTE DE COMBATE A ENDEMIAS. TAMANHOS: P, M, G, GG.
Tratamento Diferenciado: Tipo I - Participação Exclusiva de ME/EPP
Aplicabilidade Decreto 7174: Não
Aplicabilidade Margem de Preferência: Não
Quantidade: 500
Unidade de fornecimento: Unidade
Valor Máximo Aceitável: R$ 52,8800
Intervalo Mínimo entre Lances: 1,00 %
Situação: Homologado

Adjudicado para: M R M ANANIN COMERCIAL EIRELI **, pelo melhor lance de** R$ 39,0000 **e a quantidade de** 500 **Unidade** .

Eventos do Item

Evento	Data	Nome	Observações
Volta de Fase	05/08/2020 11:26:25	-	Volta de Fase para Habilitação
Adjudicado	06/08/2020 15:49:48	-	Adjudicação individual da proposta. Fornecedor: M R M ANANIN COMERCIAL EIRELI, CNPJ/CPF: 29.366.508/0001-90, Melhor lance: R$ 39,0000
Homologado	24/08/2020 10:46:35	EUGENIA JANIS CHAGAS TELES	

Item: 10
Descrição: CAMISA UNIFORME
Descrição Complementar: CAMISA UNIFORME, MATERIAL 100% ALGODÃO, TIPO MANGA CURTA, TIPO COLARINHO GOLA POLO, TAMANHO SOB MEDIDA, TIPO USO UNISSEX - NA COR VERDE, COM BOLSO NA FRENTE DO LADO ESQUERDO NA ALTURA DO PEITO, COM LOGOMARCA DA SECRETARIA MUNICIPAL DE SAÚDE DO MUNICÍPIO DE BARCARENA/PA E IDENTIFICAÇÃO NAS COSTAS DE AGENTE COMUNITÁRIO DE SAÚDE. TAMANHOS: P, M, G, GG.
Tratamento Diferenciado: Tipo I - Participação Exclusiva de ME/EPP
Aplicabilidade Decreto 7174: Não
Aplicabilidade Margem de Preferência: Não
Quantidade: 500
Unidade de fornecimento: Unidade
Valor Máximo Aceitável: R$ 52,8800
Intervalo Mínimo entre Lances: 1,00 %
Situação: Homologado

Adjudicado para: M R M ANANIN COMERCIAL EIRELI **, pelo melhor lance de** R$ 39,0000 **e a quantidade de** 500 **Unidade** .

Eventos do Item

Evento	Data	Nome	Observações
Adjudicado	06/08/2020 15:43:21	-	Adjudicação em grupo da proposta. Fornecedor: M R M ANANIN COMERCIAL EIRELI, CNPJ/CPF: 29.366.508/0001-90, Melhor lance: R$ 39,0000
Homologado	24/08/2020 10:46:47	EUGENIA JANIS CHAGAS TELES	

Item: 11
Descrição: CALÇA PROFISSIONAL
Descrição Complementar: CALÇA EM BRIM SARJA PESADO COMPOSIÇÃO 100% ALGODÃO, COR AZUL MARINHO, COM ELÁSTICO E CORDÃO NA CINTURA E COM 2 BOLSOS NA FRENTE MODELO SUS, TAMANHOS: P, M, G, GG.
Tratamento Diferenciado: Tipo I - Participação Exclusiva de ME/EPP
Aplicabilidade Decreto 7174: Não
Aplicabilidade Margem de Preferência: Não
Quantidade: 1.000
Unidade de fornecimento: Unidade
Valor Máximo Aceitável: R$ 56,5800
Intervalo Mínimo entre Lances: 1,00 %
Situação: Homologado

Adjudicado para: M R M ANANIN COMERCIAL EIRELI **, pelo melhor lance de** R$ 26,0000 **e a quantidade de** 1.000 **Unidade** .

Eventos do Item

Evento	Data	Nome	Observações
Volta de Fase	05/08/2020 11:26:25	-	Volta de Fase para Habilitação
Adjudicado	06/08/2020 15:50:10	-	Adjudicação individual da proposta. Fornecedor: M R M ANANIN COMERCIAL EIRELI, CNPJ/CPF: 29.366.508/0001-90, Melhor lance: R$ 26,0000
Homologado	24/08/2020 10:47:05	EUGENIA JANIS CHAGAS TELES	

Item: 12

Descrição: CALÇA PROFISSIONAL

Descrição Complementar: CALÇA DE BRIM PESADO: TECIDO: BRIM, COR: CÁQUI. CALÇA EM BRIM PESADO, COM 02 BOLSOS DIANTEIROS EMBUTIDOS COM FORRO, 2 BOLSOS TRASEIROS EMBUTIDOS COM 1 VIRA DE 1,5 CM, 7 PASSANTES, 2 PREGAS NA FRENTE, SENDO UMA DE CADA LADO E 1 PREGA ATRÁS SOBRE CADA BOLSO TAMANHOS: P, M, G, GG.

Tratamento Diferenciado: Tipo I - Participação Exclusiva de ME/EPP

Aplicabilidade Decreto 7174: Não

Aplicabilidade Margem de Preferência: Não

Quantidade: 300

Unidade de fornecimento: Unidade

Valor Máximo Aceitável: R$ 90,0000

Intervalo Mínimo entre Lances: 1,00 %

Situação: Homologado

Adjudicado para: M R M ANANIN COMERCIAL EIRELI **, pelo melhor lance de** R$ 55,0000 **e a quantidade de** 300 **Unidade** .

Eventos do Item

Evento	Data	Nome	Observações
Adjudicado	06/08/2020 15:43:21	-	Adjudicação em grupo da proposta. Fornecedor: M R M ANANIN COMERCIAL EIRELI, CNPJ/CPF: 29.366.508/0001-90, Melhor lance: R$ 55,0000
Homologado	24/08/2020 10:47:18	EUGENIA JANIS CHAGAS TELES	

Item: 13

Descrição: MACACÃO

Descrição Complementar: MACACÃO DE TECIDO EM BRIM COM MANGA LONGA, COM ABERTURA FRONTAL. COM 02 (DOIS) BOLSOS NA PARTE DA FRENTE E 02 (DOIS) BOLSOS ATRÁS NA COR AZUL MARINHO, MODELO SAMU , COM FECHO FRONTAL EM VELCRO, REFORÇO NOS OMBROS E JOELHOS, COM FIXAS REFLETIVAS NO PEITO, MANGAS, PERNAS E COSTAS, BRASÃO DE BARCARENA NA MANGA ESQUERDA E LOGOTIPO SAMU NA MANGA DIREITA, COM 08CM DE DIÂMETRO ESCRITO 192 ABAIXO DO LOGOTIPO E ACIMA, VELCRO DE 12CM POR 2CM DE LARGURA PARA A COLOCAÇÃO DO SUTACHE, LOGOTIPO DO SAMU NAS COSTAS COM 14CM DE DIÂMETRO, ESCRITO ABAIXO SAMU 192 COM 02 CM DE LARGURA, LOGO SAMU MANGA DIREITA COM 08CM DE DIÂMETRO, 01 (UMA) BANDEIRA BRAÇO ESQUERDO COM 6X3CM, LOGO SAMU NO PEITO LADO ESQUERDO COM 8CM DE DIÂMETRO E SAMU COM X2CM, 192 COM 5X2CM, LOGOTIPO NAS COSTAS COM 14CM DE DIÂMETRO, SAMU COM 10X3CM, 192 COM 10X4CM. TAMANHO: P, M, G, GG.

Tratamento Diferenciado: Tipo I - Participação Exclusiva de ME/EPP

Aplicabilidade Decreto 7174: Não

Aplicabilidade Margem de Preferência: Não

Quantidade: 50

Unidade de fornecimento: Unidade

Valor Máximo Aceitável: R$ 208,6000

Intervalo Mínimo entre Lances: 1,00 %

Situação: Homologado

Adjudicado para: M R M ANANIN COMERCIAL EIRELI **, pelo melhor lance de** R$ 138,0000 **e a quantidade de** 50 **Unidade** .

Eventos do Item

Evento	Data	Nome	Observações
Volta de Fase	05/08/2020 11:26:25	-	Volta de Fase para Habilitação
Adjudicado	06/08/2020 15:50:27	-	Adjudicação individual da proposta. Fornecedor: M R M ANANIN COMERCIAL EIRELI, CNPJ/CPF: 29.366.508/0001-90, Melhor lance: R$ 138,0000
Homologado	24/08/2020 10:47:33	EUGENIA JANIS CHAGAS TELES	

Item: 14

Descrição: Confecção Bolsa

Descrição Complementar: BOLSA TRANSPORTE, CARACTERÍSTICAS ADICIONAIS PODE SER UTILIZADA COMO BOLSA, MALETA OU MOCHILA EM LONA, NA COR VERDE, PARA AGENTE COMUNITÁRIO DE SAÚDE. TAMANHO: P, M, G, GG.

Tratamento Diferenciado: Tipo I - Participação Exclusiva de ME/EPP

Aplicabilidade Decreto 7174: Não

Aplicabilidade Margem de Preferência: Não

Quantidade: 320

Unidade de fornecimento: Unidade

Valor Máximo Aceitável: R$ 65,0000

Intervalo Mínimo entre Lances: 1,00 %

Situação: Homologado

Adjudicado para: M R M ANANIN COMERCIAL EIRELI **, pelo melhor lance de** R$ 37,0000 **e a quantidade de** 320 **Unidade** .

Eventos do Item

Evento	Data	Nome	Observações
Volta de Fase	05/08/2020 11:26:25	-	Volta de Fase para Habilitação
Adjudicado	06/08/2020 15:50:42	-	Adjudicação individual da proposta. Fornecedor: M R M ANANIN COMERCIAL EIRELI, CNPJ/CPF: 29.366.508/0001-90, Melhor lance: R$ 37,0000
Homologado	24/08/2020 10:47:43	EUGENIA JANIS CHAGAS TELES	

Item: 15

Descrição: Confecção Bolsa

Descrição Complementar: BOLSA TRANSPORTE, CARACTERÍSTICAS ADICIONAIS PODE SER UTILIZADA COMO BOLSA, MALETA OU MOCHILA EM LONA, NA COR CAQUI, PARA AGENTE DE COMBATE A ENDEMIAS.

Tratamento Diferenciado: Tipo I - Participação Exclusiva de ME/EPP

Aplicabilidade Decreto 7174: Não

Aplicabilidade Margem de Preferência: Não

Quantidade: 200

Unidade de fornecimento: Unidade

Valor Máximo Aceitável: R$ 65,0000

Intervalo Mínimo entre Lances: 1,00 %

Situação: Homologado

Adjudicado para: M R M ANANIN COMERCIAL EIRELI **, pelo melhor lance de** R$ 37,0000 **e a quantidade de** 200 **Unidade** .

Eventos do Item

Evento	Data	Nome	Observações
Volta de Fase	05/08/2020 11:26:25	-	Volta de Fase para Habilitação

Adjudicado	06/08/2020 15:50:57	-	Adjudicação individual da proposta. Fornecedor: M R M ANANIN COMERCIAL EIRELI, CNPJ/CPF: 29.366.508/0001-90, Melhor lance: R$ 37,0000
Homologado	24/08/2020 10:47:57	EUGENIA JANIS CHAGAS TELES	

Item: 16

Descrição: BONÉ

Descrição Complementar: BONÉ MODELO ´BASEBOL´EM BRIM, COM ENTRETELA DE TECIDO AUTOCOLANTE NA PARTE FRONTAL, COM REGULADOR TRAZEIRO EM PVC E COM SILK FRONTAL. COM LOGOMARCA DA PREFEITURA CENTRALIZADA NA FRENTE. NA COR CAQUI DE EXCELENTE QUALIDADE, FORRO POR DENTRO, REGULADOR TRASEIRO EM PVC, TAMANHO ÚNICO, E COM SILK FRONTAL CONFORME ESPECIFICAÇÃO DO ÓRGÃO.

Tratamento Diferenciado: Tipo I - Participação Exclusiva de ME/EPP

Aplicabilidade Decreto 7174: Não

Aplicabilidade Margem de Preferência: Não

Quantidade: 200

Unidade de fornecimento: Unidade

Valor Máximo Aceitável: R$ 24,6400

Intervalo Mínimo entre Lances: 1,00 %

Situação: Homologado

Adjudicado para: BTM COMERCIO DE BRINDES LTDA **, pelo melhor lance de** R$ 10,0000 **e a quantidade de** 200 **Unidade** .

Eventos do Item

Evento	Data	Nome	Observações
Adjudicado	06/08/2020 15:51:26	-	Adjudicação individual da proposta. Fornecedor: BTM COMERCIO DE BRINDES LTDA, CNPJ/CPF: 08.027.382/0001-59, Melhor lance: R$ 10,0000
Homologado	24/08/2020 10:48:09	EUGENIA JANIS CHAGAS TELES	

Item: 17

Descrição: BONÉ

Descrição Complementar: BONÉ MODELO ´BASEBOL´EM BRIM, COM ENTRETELA DE TECIDO AUTOCOLANTE NA PARTE FRONTAL, COM REGULADOR TRAZEIRO EM PVC E COM SILK FRONTAL. COM LOGOMARCA DA PREFEITURA CENTRALIZADA NA FRENTE DE EXCELENTE QUALIDADE, NA COR VERDE, FORRO POR DENTRO, CONFORME ESPECIFICAÇÃO DO ÓRGÃO.

Tratamento Diferenciado: Tipo I - Participação Exclusiva de ME/EPP

Aplicabilidade Decreto 7174: Não

Aplicabilidade Margem de Preferência: Não

Quantidade: 320

Unidade de fornecimento: Unidade

Valor Máximo Aceitável: R$ 24,6400

Intervalo Mínimo entre Lances: 1,00 %

Situação: Homologado

Adjudicado para: BTM COMERCIO DE BRINDES LTDA **, pelo melhor lance de** R$ 9,0000 **e a quantidade de** 320 **Unidade** .

Eventos do Item

Evento	Data	Nome	Observações
Adjudicado	06/08/2020 15:51:36	-	Adjudicação individual da proposta. Fornecedor: BTM COMERCIO DE BRINDES LTDA, CNPJ/CPF: 08.027.382/0001-59, Melhor lance: R$ 9,0000
Homologado	24/08/2020 10:48:20	EUGENIA JANIS CHAGAS TELES	

Item: 18

Descrição: BOTA SEGURANÇA

Descrição Complementar: BOTA CANO LONGO SAMU 192, TOTALMENTE EM COURO BOVINO HIDROFUGADO, RESISTENTE A CHAMA, RESISTENTE AO RASGO E ALTAMENTE TRANSPIRÁVEL, PROTEÇÃO FRONTAL EM BORRACHA, PORTA OBJETO (PORTA FACA) LATERAL EM BORRACHA COM PERSONALIZAÇÃO SAMU 192, FIXADO NOS DOIS PÉS PELO LADO EXTERNO, ACOLCHOADO DIANTEIRO, TRASEIRO E SUPERIOR EM COURO NAPA HIDROFUGADO, FOLE LATERAL EM COURO NAPA, ZÍPER LATERAL EM NYLON COM SISTEMA DE TRAVAMENTO, FORRAÇÃO EM TECIDO POLIÉSTER DE ALTA TRANSPIRAÇÃO E RESISTÊNCIA AO RASGO, REFLETIVOS DE SEGURANÇA NO CALCANHAR E NAS LATERAIS EXTERNAS DO CANO, PALMILHA DE CONFORTO EM PU DE ALTA PERFORMANCE E COM ALTÍSSIMA MEMÓRIA(REDUÇÃO DE IMPACTOS) DE ALTA RESILIÊNCIA E PERFORMANCE, FORRADA COM TECIDO ATOALHADO COM ALTO PODER DE ABSORÇÃO E DESSORÇÃO DO SUOR, SOLADO MULTIFUNCIONAL COMPOSTO POR ORRACHA DE BAIXO DESGASTE(ABRASÃO) COM POLÍMEROS ESPECIAIS, COM ALTO GRIP (ANTE ESCORREGAMENTO), RESISTENTE A ÓLEO COMBUSTÍVEL, RESISTENTE AO CALOR DE CONTATO POR ATÉ 1 MINUTO A 300ºC, LUGS PROJETADOS PARA EVITAR AGUAPLANAGEM, ZONA DE FLEXÕES, TRAVAS CENTRAIS PROJETADAS PARA QUANDO O USUÁRIO EM PISOS LISOS POSSA TER ESTABILIDADE E DIMINUIÇÃO DA POSSIBILIDADE DE ESCORREGAR.

Tratamento Diferenciado: Tipo I - Participação Exclusiva de ME/EPP

Aplicabilidade Decreto 7174: Não

Aplicabilidade Margem de Preferência: Não

Quantidade: 27

Unidade de fornecimento: Par

Valor Máximo Aceitável: R$ 369,4200

Intervalo Mínimo entre Lances: 1,00 %

Situação: Cancelado no julgamento

Eventos do Item

Evento	Data	Nome	Observações
Item cancelado no julgamento	15/07/2020 17:29:59	-	Item cancelado no julgamento. Motivo: Item fracassado por inabilitação de todas as empresas que ofertaram lances para o mesmo.
Homologado	24/08/2020 10:48:31	EUGENIA JANIS CHAGAS TELES	

Atenção: Clique em "Imprimir o Relatório" para visualizar a versão deste Termo para impressão.

Imprimir o Relatório

Voltar

Tribunal de Justiça do Estado do Amapá

Termo de Homologação do Pregão Eletrônico

Nº 00051/2020 (SRP)

Às 16:36 horas do dia 28 de outubro de 2020, após constatada a regularidade dos atos procedimentais, a autoridade competente, Sr. ALESSANDRO RILSONEY DIAS DE SOUZA, HOMOLOGA a adjudicação referente ao Processo nº 066757/2020, Pregão nº 00051/2020.

Resultado da Homologação

GRUPO 1
Tratamento Diferenciado: Tipo I - Participação Exclusiva de ME/EPP
Aplicabilidade Margem de Preferência: Não
Critério de Valor: R$ 35.224,0000
Situação: Homologado

Adjudicado para: KALANA CONFECCOES LTDA **, pelo melhor lance de** R$ 19.600,0000 .

Itens do grupo:

- 1 - CAMISA UNIFORME
- 2 - CAMISA UNIFORME
- 3 - CAMISA UNIFORME
- 4 - CAMISA UNIFORME

GRUPO 2
Tratamento Diferenciado: Tipo I - Participação Exclusiva de ME/EPP
Aplicabilidade Margem de Preferência: Não
Critério de Valor: R$ 30.508,0000
Situação: Homologado

Adjudicado para: REIS INDUSTRIA E COMERCIO DE BOLSAS E PROMOCIONAIS EIRE **, pelo melhor lance de** R$ 18.425,5200 **, com valor negociado a** R$ 18.419,0000 .

Itens do grupo:

- 5 - CAMISA UNIFORME
- 6 - CAMISA UNIFORME
- 7 - CAMISA UNIFORME
- 8 - CAMISA UNIFORME

GRUPO 3
Tratamento Diferenciado: -
Aplicabilidade Margem de Preferência: Não
Critério de Valor: R$ 94.719,0000
Situação: Homologado

Adjudicado para: KALANA CONFECCOES LTDA **, pelo melhor lance de** R$ 67.203,0000 **, com valor negociado a** R$ 67.171,0000 .

Itens do grupo:

- 9 - CAMISA UNIFORME
- 10 - CAMISA UNIFORME
- 11 - CAMISA UNIFORME
- 12 - CAMISA UNIFORME

GRUPO 4
Tratamento Diferenciado: Tipo I - Participação Exclusiva de ME/EPP
Aplicabilidade Margem de Preferência: Não
Critério de Valor: R$ 17.757,5000
Situação: Homologado

Adjudicado para: TANIA DE C FERREIRA EIRELI **, pelo melhor lance de** R$ 8.625,0000 .

Itens do grupo:

- 13 - CAMISA UNIFORME
- 14 - CAMISA UNIFORME
- 15 - CAMISA UNIFORME
- 16 - CAMISA UNIFORME

Item: 1 - GRUPO 1
Descrição: CAMISA UNIFORME
Descrição Complementar: Camisa adulto tipo gola polo, cor branca, tecido Piquet 100% algodão, gola e punhos em relevo (poliéster 50% Algodão 50%), abotoaduras: botões transparentes com casas, pintada em serigrafia (frente e/ou costas), tam. pequeno (P).

Tratamento Diferenciado: Tipo I - Participação Exclusiva de ME/EPP
Aplicabilidade Margem de Preferência: Não
Quantidade: 200 **Unidade de fornecimento:** Unidade
Valor Máximo Aceitável: R$ 44,1500 **Intervalo Mínimo entre Lances:** 2,00 %
Situação: Homologado

Adjudicado para: KALANA CONFECCOES LTDA **, pelo melhor lance de** R$ 24,5000 **e a quantidade de** 200 **Unidade** .

Eventos do Item

Evento	Data	Nome	Observações
Adjudicado	20/10/2020 09:14:42	-	Adjudicação individual da proposta. Fornecedor:KALANA CONFECCOES LTDA, CNPJ/CPF:10.143.557/0001-35, Melhor lance : R$ 24,5000
Homologado	28/10/2020 16:36:36	ALESSANDRO RILSONEY DIAS DE SOUZA	

Item: 2 - GRUPO 1
Descrição: CAMISA UNIFORME
Descrição Complementar: Camisa adulto tipo gola polo, cor branca, tecido Piquet 100% algodão, gola e punhos em relevo (poliéster 50% Algodão 50%), abotoaduras: botões transparentes com casas, pintada em serigrafia (frente e/ou costas), tam. médio (M).
Tratamento Diferenciado: Tipo I - Participação Exclusiva de ME/EPP
Aplicabilidade Margem de Preferência: Não
Quantidade: 200 **Unidade de fornecimento:** Unidade
Valor Máximo Aceitável: R$ 42,9000 **Intervalo Mínimo entre Lances:** 2,00 %
Situação: Homologado

Adjudicado para: KALANA CONFECCOES LTDA **, pelo melhor lance de** R$ 24,5000 **e a quantidade de** 200 **Unidade** .

Eventos do Item

Evento	Data	Nome	Observações
Adjudicado	20/10/2020 09:14:42	-	Adjudicação individual da proposta. Fornecedor:KALANA CONFECCOES LTDA, CNPJ/CPF:10.143.557/0001-35, Melhor lance : R$ 24,5000
Homologado	28/10/2020 16:36:36	ALESSANDRO RILSONEY DIAS DE SOUZA	

Item: 3 - GRUPO 1
Descrição: CAMISA UNIFORME
Descrição Complementar: Camisa adulto tipo gola polo, cor branca, tecido Piquet 100% algodão, gola e punhos em relevo (poliéster 50% Algodão 50%), abotoaduras: botões transparentes com casas, pintada em serigrafia (frente e/ou costas), tam. grande (G)
Tratamento Diferenciado: Tipo I - Participação Exclusiva de ME/EPP
Aplicabilidade Margem de Preferência: Não
Quantidade: 200 **Unidade de fornecimento:** Unidade
Valor Máximo Aceitável: R$ 38,7800 **Intervalo Mínimo entre Lances:** 2,00 %
Situação: Homologado

Adjudicado para: KALANA CONFECCOES LTDA **, pelo melhor lance de** R$ 24,5000 **e a quantidade de** 200 **Unidade** .

Eventos do Item

Evento	Data	Nome	Observações
Adjudicado	20/10/2020 09:14:42	-	Adjudicação individual da proposta. Fornecedor:KALANA CONFECCOES LTDA, CNPJ/CPF:10.143.557/0001-35, Melhor lance : R$ 24,5000
Homologado	28/10/2020 16:36:36	ALESSANDRO RILSONEY DIAS DE SOUZA	

Item: 4 - GRUPO 1
Descrição: CAMISA UNIFORME
Descrição Complementar: Camisa adulto tipo gola polo, cor branca, tecido Piquet 100% algodão, gola e punhos em relevo (poliéster 50% Algodão 50%), abotoaduras: botões transparentes com casas, pintada em serigrafia (frente e/ou costas), tam. extra grande (GG).
Tratamento Diferenciado: Tipo I - Participação Exclusiva de ME/EPP
Aplicabilidade Margem de Preferência: Não
Quantidade: 200 **Unidade de fornecimento:** Unidade
Valor Máximo Aceitável: R$ 50,2900 **Intervalo Mínimo entre Lances:** 2,00 %
Situação: Homologado

Adjudicado para: KALANA CONFECCOES LTDA **, pelo melhor lance de** R$ 24,5000 **e a quantidade de** 200 **Unidade** .

Eventos do Item

Evento	Data	Nome	Observações
Adjudicado	20/10/2020 09:14:42	-	Adjudicação individual da proposta. Fornecedor:KALANA CONFECCOES LTDA, CNPJ/CPF:10.143.557/0001-35, Melhor lance : R$ 24,5000
Homologado	28/10/2020 16:36:36	ALESSANDRO RILSONEY DIAS DE SOUZA	

Item: 5 - GRUPO 2
Descrição: CAMISA UNIFORME
Descrição Complementar: Camisa adulto em malha poliviscose, cor branca, gola careca, mangas curtas pintada em serigrafia (frente e/ou costas), tamanho pequeno (P).
Tratamento Diferenciado: Tipo I - Participação Exclusiva de ME/EPP
Aplicabilidade Margem de Preferência: Não
Quantidade: 500 **Unidade de fornecimento:** Unidade
Valor Máximo Aceitável: R$ 17,7200 **Intervalo Mínimo entre Lances:** 2,00 %
Situação: Homologado

Adjudicado para: REIS INDUSTRIA E COMERCIO DE BOLSAS E PROMOCIONAIS EIRE **, pelo melhor lance de** R$ 10,6820 **, com valor negociado a** R$ 10,6800 **e a quantidade de** 500 **Unidade** .

Eventos do Item

Evento	Data	Nome	Observações
Adjudicado	20/10/2020 09:16:18	-	Adjudicação individual da proposta. Fornecedor:REIS INDUSTRIA E COMERCIO DE BOLSAS E PROMOCIONAIS EIRE, CNPJ/CPF:12.533.412/0001-76, Melhor lance : R$ 10,6820, Valor Negociado : R$ 10,6800
Homologado	28/10/2020 16:36:44	ALESSANDRO RILSONEY DIAS DE SOUZA	

Item: 6 - GRUPO 2

Descrição: CAMISA UNIFORME
Descrição Complementar: Camisa adulto em malha poliviscose, cor branca, gola careca, mangas curtas pintada em serigrafia (frente e/ou costas), tam. médio (M)
Tratamento Diferenciado: Tipo I - Participação Exclusiva de ME/EPP
Aplicabilidade Margem de Preferência: Não
Quantidade: 500
Unidade de fornecimento: Unidade
Valor Máximo Aceitável: R$ 17,5500
Intervalo Mínimo entre Lances: 2,00 %
Situação: Homologado

Adjudicado para: REIS INDUSTRIA E COMERCIO DE BOLSAS E PROMOCIONAIS EIRE **, pelo melhor lance de** R$ 10,4762 **, com valor negociado a** R$ 10,4700 **e a quantidade de** 500 **Unidade** .

Eventos do Item

Evento	Data	Nome	Observações
Adjudicado	20/10/2020 09:16:18	-	Adjudicação individual da proposta. Fornecedor:REIS INDUSTRIA E COMERCIO DE BOLSAS E PROMOCIONAIS EIRE, CNPJ/CPF:12.533.412/0001-76, Melhor lance : R$ 10,4762, Valor Negociado : R$ 10,4700
Homologado	28/10/2020 16:36:44	ALESSANDRO RILSONEY DIAS DE SOUZA	

Item: 7 - GRUPO 2

Descrição: CAMISA UNIFORME
Descrição Complementar: Camisa adulto em malha poliviscose, cor branca, gola careca, mangas curtas pintada em serigrafia (frente e/ou costas), tamanho grande (G).
Tratamento Diferenciado: Tipo I - Participação Exclusiva de ME/EPP
Aplicabilidade Margem de Preferência: Não
Quantidade: 500
Unidade de fornecimento: Unidade
Valor Máximo Aceitável: R$ 17,0300
Intervalo Mínimo entre Lances: 2,00 %
Situação: Homologado

Adjudicado para: REIS INDUSTRIA E COMERCIO DE BOLSAS E PROMOCIONAIS EIRE **, pelo melhor lance de** R$ 10,6820 **, com valor negociado a** R$ 10,6800 **e a quantidade de** 500 **Unidade** .

Eventos do Item

Evento	Data	Nome	Observações
Adjudicado	20/10/2020 09:16:18	-	Adjudicação individual da proposta. Fornecedor:REIS INDUSTRIA E COMERCIO DE BOLSAS E PROMOCIONAIS EIRE, CNPJ/CPF:12.533.412/0001-76, Melhor lance : R$ 10,6820, Valor Negociado : R$ 10,6800
Homologado	28/10/2020 16:36:44	ALESSANDRO RILSONEY DIAS DE SOUZA	

Item: 8 - GRUPO 2

Descrição: CAMISA UNIFORME
Descrição Complementar: Camisa adulto em malha poliviscose, cor branca, gola careca, mangas curtas pintada em serigrafia (frente e/ou costas), tamanho extra grande (GG)
Tratamento Diferenciado: Tipo I - Participação Exclusiva de ME/EPP
Aplicabilidade Margem de Preferência: Não
Quantidade: 200
Unidade de fornecimento: Unidade
Valor Máximo Aceitável: R$ 21,7900
Intervalo Mínimo entre Lances: 2,00 %
Situação: Homologado

Adjudicado para: REIS INDUSTRIA E COMERCIO DE BOLSAS E PROMOCIONAIS EIRE **, pelo melhor lance de** R$ 12,5271 **, com valor negociado a** R$ 12,5200 **e a quantidade de** 200 **Unidade** .

Eventos do Item

Evento	Data	Nome	Observações
Adjudicado	20/10/2020 09:16:18	-	Adjudicação individual da proposta. Fornecedor:REIS INDUSTRIA E COMERCIO DE BOLSAS E PROMOCIONAIS EIRE, CNPJ/CPF:12.533.412/0001-76, Melhor lance : R$ 12,5271, Valor Negociado : R$ 12,5200
Homologado	28/10/2020 16:36:44	ALESSANDRO RILSONEY DIAS DE SOUZA	

Item: 9 - GRUPO 3

Descrição: CAMISA UNIFORME
Descrição Complementar: Camisa adulto tipo gola polo, cores variadas (preto, azul, cinza, vermelho, verde e etc), tecido Piquet 100% algodão, gola e punhos em relevo (poliéster 50% algodão 50%), abotoaduras: botões transparentes com casas, pintada em serigrafia (frente e/ou costas), tamanho pequeno (P)
Tratamento Diferenciado: -
Aplicabilidade Margem de Preferência: Não
Quantidade: 800
Unidade de fornecimento: Unidade
Valor Máximo Aceitável: R$ 32,8500
Intervalo Mínimo entre Lances: 2,00 %
Situação: Homologado

Adjudicado para: KALANA CONFECCOES LTDA **, pelo melhor lance de** R$ 24,8900 **, com valor negociado a** R$ 24,8700 **e a quantidade de** 800 **Unidade** .

Eventos do Item

Evento	Data	Nome	Observações
Adjudicado	20/10/2020 09:18:02	-	Adjudicação individual da proposta. Fornecedor:KALANA CONFECCOES LTDA, CNPJ/CPF:10.143.557/0001-35, Melhor lance : R$ 24,8900, Valor Negociado : R$ 24,8700

Cancelamento de Adjudicação	20/10/2020 09:26:45	-	Cancelamento individual da adjudicação da proposta. Fornecedor:KALANA CONFECCOES LTDA, CNPJ/CPF:10.143.557/0001-35, Melhor lance : R$ 24,8900, Valor Negociado : R$ 24,8700. Motivo: Parareadequar os valores do sistema ao da proposta.
Adjudicado	20/10/2020 09:27:16	-	Adjudicação individual da proposta. Fornecedor:KALANA CONFECCOES LTDA, CNPJ/CPF:10.143.557/0001-35, Melhor lance : R$ 24,8900, Valor Negociado : R$ 24,8700
Adjudicado	20/10/2020 09:27:23	-	Adjudicação individual da proposta. Fornecedor:KALANA CONFECCOES LTDA, CNPJ/CPF:10.143.557/0001-35, Melhor lance : R$ 24,8900, Valor Negociado : R$ 24,8700
Homologado	28/10/2020 16:36:51	ALESSANDRO RILSONEY DIAS DE SOUZA	

Item: 10 - GRUPO 3

Descrição: CAMISA UNIFORME

Descrição Complementar: Camisa adulto tipo gola polo, cores variadas (preto, azul, cinza, vermelho, verde e etc), tecido Piquet 100% algodão, gola e punhos em relevo (poliéster 50% algodão 50%), abotoaduras: botões transparentes com casas, pintada em serigrafia (frente e/ou costas), tamanho médio (M)

Tratamento Diferenciado: -

Aplicabilidade Margem de Preferência: Não

Quantidade: 800

Unidade de fornecimento: Unidade

Valor Máximo Aceitável: R$ 34,6400

Intervalo Mínimo entre Lances: 2,00 %

Situação: Homologado

Adjudicado para: KALANA CONFECCOES LTDA **, pelo melhor lance de** R$ 24,8900 **, com valor negociado a** R$ 24,8700 **e a quantidade de** 800 **Unidade** .

Eventos do Item

Evento	Data	Nome	Observações
Adjudicado	20/10/2020 09:18:02	-	Adjudicação individual da proposta. Fornecedor:KALANA CONFECCOES LTDA, CNPJ/CPF:10.143.557/0001-35, Melhor lance : R$ 24,8900, Valor Negociado : R$ 24,8700
Cancelamento de Adjudicação	20/10/2020 09:26:45	-	Cancelamento individual da adjudicação da proposta. Fornecedor:KALANA CONFECCOES LTDA, CNPJ/CPF:10.143.557/0001-35, Melhor lance : R$ 24,8900, Valor Negociado : R$ 24,8700. Motivo: Parareadequar os valores do sistema ao da proposta.
Adjudicado	20/10/2020 09:27:16	-	Adjudicação individual da proposta. Fornecedor:KALANA CONFECCOES LTDA, CNPJ/CPF:10.143.557/0001-35, Melhor lance : R$ 24,8900, Valor Negociado : R$ 24,8700
Adjudicado	20/10/2020 09:27:23	-	Adjudicação individual da proposta. Fornecedor:KALANA CONFECCOES LTDA, CNPJ/CPF:10.143.557/0001-35, Melhor lance : R$ 24,8900, Valor Negociado : R$ 24,8700
Homologado	28/10/2020 16:36:52	ALESSANDRO RILSONEY DIAS DE SOUZA	

Item: 11 - GRUPO 3

Descrição: CAMISA UNIFORME

Descrição Complementar: Camisa adulto tipo gola polo, cores variadas (preto, azul, cinza, vermelho, verde e etc), tecido Piquet 100% algodão, gola e punhos em relevo (poliéster 50% algodão 50%), abotoaduras: botões transparentes com casas, pintada em serigrafia (frente e/ou costas), tamanho grande (G)

Tratamento Diferenciado: -

Aplicabilidade Margem de Preferência: Não

Quantidade: 600

Unidade de fornecimento: Unidade

Valor Máximo Aceitável: R$ 35,7700

Intervalo Mínimo entre Lances: 2,00 %

Situação: Homologado

Adjudicado para: KALANA CONFECCOES LTDA **, pelo melhor lance de** R$ 24,8900 **e a quantidade de** 600 **Unidade** .

Eventos do Item

Evento	Data	Nome	Observações
Adjudicado	20/10/2020 09:18:02	-	Adjudicação individual da proposta. Fornecedor:KALANA CONFECCOES LTDA, CNPJ/CPF:10.143.557/0001-35, Melhor lance : R$ 24,8900
Cancelamento de Adjudicação	20/10/2020 09:26:45	-	Cancelamento individual da adjudicação da proposta. Fornecedor:KALANA CONFECCOES LTDA, CNPJ/CPF:10.143.557/0001-35, Melhor lance : R$ 24,8900. Motivo: Parareadequar os valores do sistema ao da proposta.
Adjudicado	20/10/2020 09:27:16	-	Adjudicação individual da proposta. Fornecedor:KALANA CONFECCOES LTDA, CNPJ/CPF:10.143.557/0001-35, Melhor lance : R$ 24,8900
Adjudicado	20/10/2020 09:27:23	-	Adjudicação individual da proposta. Fornecedor:KALANA CONFECCOES LTDA, CNPJ/CPF:10.143.557/0001-35, Melhor lance : R$ 24,8900
Homologado	28/10/2020 16:36:52	ALESSANDRO RILSONEY DIAS DE SOUZA	

Item: 12 - GRUPO 3

Descrição: CAMISA UNIFORME

Descrição Complementar: Camisa adulto tipo gola polo, cores variadas (preto, azul, cinza, vermelho, verde e etc), tecido Piquet 100% algodão, gola e punhos em relevo (poliéster 50% algodão 50%), abotoaduras: botões transparentes com casas, pintada em serigrafia (frente e/ou costas), tamanho extra grande (GG)

Tratamento Diferenciado: -

Aplicabilidade Margem de Preferência: Não

Quantidade: 500

Unidade de fornecimento: Unidade

Valor Máximo Aceitável: R$ 38,5300

Intervalo Mínimo entre Lances: 2,00 %

Situação: Homologado

Adjudicado para: KALANA CONFECCOES LTDA **, pelo melhor lance de** R$ 24,8900 **e a quantidade de** 500 **Unidade** .

Eventos do Item

Evento	Data	Nome	Observações
Adjudicado	20/10/2020 09:18:02	-	Adjudicação individual da proposta. Fornecedor:KALANA CONFECCOES LTDA, CNPJ/CPF:10.143.557/0001-35, Melhor lance : R$ 24,8900
Cancelamento de Adjudicação	20/10/2020 09:26:45	-	Cancelamento individual da adjudicação da proposta. Fornecedor:KALANA CONFECCOES LTDA, CNPJ/CPF:10.143.557/0001-35, Melhor lance : R$ 24,8900. Motivo: Parareadequar os valores do sistema ao da proposta.
Adjudicado	20/10/2020 09:27:16	-	Adjudicação individual da proposta. Fornecedor:KALANA CONFECCOES LTDA, CNPJ/CPF:10.143.557/0001-35, Melhor lance : R$ 24,8900
Adjudicado	20/10/2020 09:27:23	-	Adjudicação individual da proposta. Fornecedor:KALANA CONFECCOES LTDA, CNPJ/CPF:10.143.557/0001-35, Melhor lance : R$ 24,8900

Homologado	28/10/2020 16:36:52	ALESSANDRO RILSONEY DIAS DE SOUZA	

Item: 13 - GRUPO 4

Descrição: CAMISA UNIFORME
Descrição Complementar: Camisa adulto em malha poliviscose, em cores variadas (preto, azul, cinza, vermelho, verde e etc), gola careca, mangas curtas, pintada em serigrafia (frente e/ou costas), tamanho pequeno (P)
Tratamento Diferenciado: Tipo I - Participação Exclusiva de ME/EPP
Aplicabilidade Margem de Preferência: Não
Quantidade: 200
Unidade de fornecimento: Unidade
Valor Máximo Aceitável: R$ 21,5800
Intervalo Mínimo entre Lances: 2,00 %
Situação: Homologado

Adjudicado para: TANIA DE C FERREIRA EIRELI **, pelo melhor lance de** R$ 11,5000 **e a quantidade de** 200 **Unidade** .

Eventos do Item

Evento	Data	Nome	Observações
Adjudicado	20/10/2020 09:27:55	-	Adjudicação individual da proposta. Fornecedor:TANIA DE C FERREIRA EIRELI, CNPJ/CPF:23.103.822/0001-01, Melhor lance : R$ 11,5000
Homologado	28/10/2020 16:36:59	ALESSANDRO RILSONEY DIAS DE SOUZA	

Item: 14 - GRUPO 4

Descrição: CAMISA UNIFORME
Descrição Complementar: Camisa adulto em malha poliviscose, em cores variadas (preto, azul, cinza, vermelho, verde e etc), gola careca, mangas curtas, pintada em serigrafia (frente e/ou costas), tamanho médio (M).
Tratamento Diferenciado: Tipo I - Participação Exclusiva de ME/EPP
Aplicabilidade Margem de Preferência: Não
Quantidade: 200
Unidade de fornecimento: Unidade
Valor Máximo Aceitável: R$ 22,5900
Intervalo Mínimo entre Lances: 2,00 %
Situação: Homologado

Adjudicado para: TANIA DE C FERREIRA EIRELI **, pelo melhor lance de** R$ 11,5000 **e a quantidade de** 200 **Unidade** .

Eventos do Item

Evento	Data	Nome	Observações
Adjudicado	20/10/2020 09:27:55	-	Adjudicação individual da proposta. Fornecedor:TANIA DE C FERREIRA EIRELI, CNPJ/CPF:23.103.822/0001-01, Melhor lance : R$ 11,5000
Homologado	28/10/2020 16:37:00	ALESSANDRO RILSONEY DIAS DE SOUZA	

Item: 15 - GRUPO 4

Descrição: CAMISA UNIFORME
Descrição Complementar: Camisa adulto em malha poliviscose, em cores variadas (preto, azul, cinza, vermelho, verde e etc), gola careca, mangas curtas, pintada em serigrafia (frente e/ou costas), tamanho grande (G)
Tratamento Diferenciado: Tipo I - Participação Exclusiva de ME/EPP
Aplicabilidade Margem de Preferência: Não
Quantidade: 200
Unidade de fornecimento: Unidade
Valor Máximo Aceitável: R$ 23,9100
Intervalo Mínimo entre Lances: 2,00 %
Situação: Homologado

Adjudicado para: TANIA DE C FERREIRA EIRELI **, pelo melhor lance de** R$ 11,5000 **e a quantidade de** 200 **Unidade** .

Eventos do Item

Evento	Data	Nome	Observações
Adjudicado	20/10/2020 09:27:55	-	Adjudicação individual da proposta. Fornecedor:TANIA DE C FERREIRA EIRELI, CNPJ/CPF:23.103.822/0001-01, Melhor lance : R$ 11,5000
Homologado	28/10/2020 16:37:00	ALESSANDRO RILSONEY DIAS DE SOUZA	

Item: 16 - GRUPO 4

Descrição: CAMISA UNIFORME
Descrição Complementar: Camisa adulto em malha poliviscose, em cores variadas (preto, azul, cinza, vermelho, verde e etc), gola careca, mangas curtas, pintada em serigrafia (frente e/ou costas), tamanho extra grande (GG).
Tratamento Diferenciado: Tipo I - Participação Exclusiva de ME/EPP
Aplicabilidade Margem de Preferência: Não
Quantidade: 150
Unidade de fornecimento: Unidade
Valor Máximo Aceitável: R$ 27,6100
Intervalo Mínimo entre Lances: 2,00 %
Situação: Homologado

Adjudicado para: TANIA DE C FERREIRA EIRELI **, pelo melhor lance de** R$ 11,5000 **e a quantidade de** 150 **Unidade** .

Eventos do Item

Evento	Data	Nome	Observações
Adjudicado	20/10/2020 09:27:55	-	Adjudicação individual da proposta. Fornecedor:TANIA DE C FERREIRA EIRELI, CNPJ/CPF:23.103.822/0001-01, Melhor lance : R$ 11,5000
Homologado	28/10/2020 16:37:00	ALESSANDRO RILSONEY DIAS DE SOUZA	

Atenção: Clique em "Imprimir o Relatório" para visualizar a versão deste Termo para impressão.

Imprimir o Relatório

MINISTÉRIO DA DEFESA
Comando do Exército
Comando Militar do Sul
6ªDivisão de Exército
8ªBrigada de Infantaria Motorizada
19ºBatlhão de Infantaria Motorizado

Termo de Homologação do Pregão Eletrônico
Nº 00030/2020 (SRP)

Às 08:55 horas do dia 02 de setembro de 2020, após constatada a regularidade dos atos procedimentais, a autoridade competente, Sr. MARCOS PAULO MOREIRA DA SILVA, HOMOLOGA a adjudicação referente ao Processo nº 64095006222202069, Pregão nº 00030/2020.

Resultado da Homologação

Item: 1
Descrição: CANETA ESFEROGRÁFICA
Descrição Complementar: Caneta plástica, detalhes em borracha, gravação do logotipo, nome e telefone do 19º B I Mtz no corpo da caneta. Carga esferográfica com tinta azul acionada por pressão (clic) na parte superior, contendo clip de fixação. Cores a definir. Cores a definir
Tratamento Diferenciado: Tipo I - Participação Exclusiva de ME/EPP
Aplicabilidade Decreto 7174: Não
Aplicabilidade Margem de Preferência: Não
Quantidade: 1.000
Unidade de fornecimento: Unidade
Valor Estimado: R$ 0,5300
Intervalo Mínimo entre Lances: R$ 0,10
Situação: Cancelado no julgamento

Eventos do Item

Evento	Data	Nome	Observações
Item cancelado no julgamento	17/08/2020 09:15:40	-	Item cancelado no julgamento. Motivo: PROPOSTA ACIMA DO VALOR ESTIMADO NÃO SERÁ ACEITA.
Homologado	02/09/2020 08:55:52	MARCOS PAULO MOREIRA DA SILVA	

Item: 2
Descrição: CANETA ESFEROGRÁFICA
Descrição Complementar: Caneta esferográfica em metal cromado com detalhe em couro sintético na cor preta costurado. Carga esferográfica com tinta azul acionada com um giro no corpo da caneta. Gravação a laser com brasão e nome do 19º BI Mtz. Medida da caneta 13 cm. Com embalagem (estojo) caixa kraft na cor cinza, nas dimensões 150x17x17 mm (AxLxP).
Tratamento Diferenciado: Tipo I - Participação Exclusiva de ME/EPP
Aplicabilidade Decreto 7174: Não
Aplicabilidade Margem de Preferência: Não
Quantidade: 200
Unidade de fornecimento: Unidade
Valor Estimado: R$ 39,5600
Intervalo Mínimo entre Lances: R$ 0,10
Situação: Homologado

Adjudicado para: ARTPROMO COMERCIO DE BRINDES E PRODUTOS PROMOCIONAIS LT **, pelo melhor lance de** R$ 6,0000 **e a quantidade de** 200 **Unidade** .

Eventos do Item

Evento	Data	Nome	Observações
Adjudicado	26/08/2020 16:40:03	-	Adjudicação em grupo da proposta. Fornecedor: ARTPROMO COMERCIO DE BRINDES E PRODUTOS PROMOCIONAIS LT, CNPJ/CPF: 29.981.443/0001-92, Melhor lance: R$ 6,0000
Homologado	02/09/2020 08:56:02	MARCOS PAULO MOREIRA DA SILVA	

Item: 3
Descrição: PASTA EVENTOS
Descrição Complementar: PASTA EVENTOS, MATERIAL COURO SINTÉTICO, ALTURA 32,5 CM, TIPO IMPRESSÃO EM BAIXO RELEVO, COR PRETA, LARGURA 240 MM, APLICAÇÃO EVENTOS/CURSOS, LOGOTIPO CONFORME MODELO, CARACTERÍSTICAS ADICIONAIS 1 CONFORME MODELO DO ÓRGÃO
Tratamento Diferenciado: Tipo I - Participação Exclusiva de ME/EPP
Aplicabilidade Decreto 7174: Não
Aplicabilidade Margem de Preferência: Não
Quantidade: 100
Unidade de fornecimento: Unidade
Valor Estimado: R$ 56,3600
Intervalo Mínimo entre Lances: R$ 0,10
Situação: Homologado

Adjudicado para: DEBRIN BRASIL LTDA **, pelo melhor lance de** R$ 46,4000 **e a quantidade de** 100 **Unidade** .

Eventos do Item

Evento	Data	Nome	Observações
Adjudicado	26/08/2020 16:40:03	-	Adjudicação em grupo da proposta. Fornecedor: DEBRIN BRASIL LTDA, CNPJ/CPF: 00.658.540/0001-67, Melhor lance: R$ 46,4000
Homologado	02/09/2020 08:56:17	MARCOS PAULO MOREIRA DA SILVA	

Item: 4
Descrição: BAINHA DE FACA
Descrição Complementar: Conjunto em bainha de Couro e pêlo, contendo faca em aço inox 420 de 9 (22,86 cm de lâmina), personalizada com símbolo do batalhão e dizeres ao...(nome) lembrança do 19º B I Mtz Batalhão da Serra São Leopoldo RS, (data) gravados a laser na lâmina da faca; e scheire, ambas com cabo em madeira

guajuvira, sendo o botão do cabo em alumínio e a base do cabo em aço inox.
Tratamento Diferenciado: Tipo I - Participação Exclusiva de ME/EPP
Aplicabilidade Decreto 7174: Não
Aplicabilidade Margem de Preferência: Não
Quantidade: 100
Unidade de fornecimento: Unidade
Valor Estimado: R$ 148,6600
Intervalo Mínimo entre Lances: R$ 0,10
Situação: Homologado

Adjudicado para: JAIRO ANTONIO MALLMANN CONSULTORIA **, pelo melhor lance de** R$ 160,0000 **, com valor negociado a** R$ 148,6600 **e a quantidade de** 100 **Unidade** .

Eventos do Item

Evento	Data	Nome	Observações
Adjudicado	26/08/2020 16:40:03	-	Adjudicação em grupo da proposta. Fornecedor: JAIRO ANTONIO MALLMANN CONSULTORIA, CNPJ/CPF: 19.804.618/0001-32, Melhor lance: R$ 160,0000, Valor Negociado: R$ 148,6600
Homologado	02/09/2020 08:56:29	MARCOS PAULO MOREIRA DA SILVA	

Item: 5
Descrição: PANÓPLIA
Descrição Complementar: PANÓPLIA, MATERIAL MADEIRA, LARGURA 20 CM, ALTURA 29 CM, CARACTERÍSTICAS ADICIONAIS BRASÃO ESTADO-MAIOR DEFESA 13,5X15CM, MARCHETARIA
Tratamento Diferenciado: Tipo I - Participação Exclusiva de ME/EPP
Aplicabilidade Decreto 7174: Não
Aplicabilidade Margem de Preferência: Não
Quantidade: 50
Unidade de fornecimento: Unidade
Valor Estimado: R$ 184,4400
Intervalo Mínimo entre Lances: R$ 0,10
Situação: Homologado

Adjudicado para: C.H.QUEIROZ PECAS E ACESSORIOS EIRELI **, pelo melhor lance de** R$ 59,5000 **e a quantidade de** 50 **Unidade** .

Eventos do Item

Evento	Data	Nome	Observações
Adjudicado	26/08/2020 16:40:03	-	Adjudicação em grupo da proposta. Fornecedor: C.H.QUEIROZ PECAS E ACESSORIOS EIRELI, CNPJ/CPF: 28.683.271/0001-08, Melhor lance: R$ 59,5000
Homologado	02/09/2020 08:56:29	MARCOS PAULO MOREIRA DA SILVA	

Item: 6
Descrição: BONÉ
Descrição Complementar: Boné em brim (modelo jockey), até 3 cores, 6 gomos, com recorte na aba, personalização do batalhão a definir, com 5 bordados coloridos em alto relevo, bordado colorido colado na aba, ajuste com fivela de metal com ilhós oval. Layout a definir.
Tratamento Diferenciado: Tipo I - Participação Exclusiva de ME/EPP
Aplicabilidade Decreto 7174: Não
Aplicabilidade Margem de Preferência: Não
Quantidade: 200
Unidade de fornecimento: Unidade
Valor Estimado: R$ 15,6300
Intervalo Mínimo entre Lances: R$ 0,10
Situação: Homologado

Adjudicado para: OSEAS EDIO DA SILVA 79977057753 **, pelo melhor lance de** R$ 14,5000 **e a quantidade de** 200 **Unidade** .

Eventos do Item

Evento	Data	Nome	Observações
Adjudicado	26/08/2020 16:40:03	-	Adjudicação em grupo da proposta. Fornecedor: OSEAS EDIO DA SILVA 79977057753, CNPJ/CPF: 36.929.562/0001-61, Melhor lance: R$ 14,5000
Homologado	02/09/2020 08:56:44	MARCOS PAULO MOREIRA DA SILVA	

Item: 7
Descrição: PORTA-DOCUMENTOS
Descrição Complementar: Pasta em papel plastificada com personalização do batalhão, a definir. Colorida, (frente e verso), tamanho: 32x46.5cm (referente a pasta aberta), tinta triplex 250g, dobra manual, estampa em brilho, com recorte para documentos
Tratamento Diferenciado: Tipo I - Participação Exclusiva de ME/EPP
Aplicabilidade Decreto 7174: Não
Aplicabilidade Margem de Preferência: Não
Quantidade: 2.000
Unidade de fornecimento: Unidade
Valor Estimado: R$ 1,0400
Intervalo Mínimo entre Lances: R$ 0,10
Situação: Homologado

Adjudicado para: POLIMPRESSOS SERVICOS GRAFICOS LTDA **, pelo melhor lance de** R$ 1,0400 **e a quantidade de** 2.000 **Unidade** .

Eventos do Item

Evento	Data	Nome	Observações
Adjudicado	26/08/2020 16:40:04	-	Adjudicação em grupo da proposta. Fornecedor: POLIMPRESSOS SERVICOS GRAFICOS LTDA, CNPJ/CPF: 14.292.313/0001-75, Melhor lance: R$ 1,0400
Homologado	02/09/2020 08:56:55	MARCOS PAULO MOREIRA DA SILVA	

Item: 8
Descrição: PAPEL FOTOGRÁFICO
Descrição Complementar: Papel para fotografia (glossy paper) 180 g/m2 tamanho A4 (pacote com 50 folhas)
Tratamento Diferenciado: Tipo I - Participação Exclusiva de ME/EPP
Aplicabilidade Decreto 7174: Não
Aplicabilidade Margem de Preferência: Não
Quantidade: 50
Unidade de fornecimento: Caixa
Valor Estimado: R$ 16,6600
Intervalo Mínimo entre Lances: R$ 0,10

Situação: Homologado

Adjudicado para: KIVER - COMERCIO DE SUPRIMENTOS PARA INFORMATICA EIRELI **, pelo melhor lance de** R$ 17,0000 **, com valor negociado a** R$ 16,6600 **e a quantidade de** 50 **Caixa** .

Eventos do Item

Evento	Data	Nome	Observações
Adjudicado	26/08/2020 16:40:04	-	Adjudicação em grupo da proposta. Fornecedor: KIVER - COMERCIO DE SUPRIMENTOS PARA INFORMATICA EIRELI, CNPJ/CPF: 19.943.167/0001-14, Melhor lance: R$ 17,0000, Valor Negociado: R$ 16,6600
Homologado	02/09/2020 08:56:55	MARCOS PAULO MOREIRA DA SILVA	

Item: 9

Descrição: CAMISA MASCULINA
Descrição Complementar: Camisa polo masculina em tecido piquê 50% poliéster, 50% algodão de 1º qualidade com logotipo do batalhão bordado nas dimensões 6,5x4,5 cm, colorido, na altura do peito, lado esquerdo, abaixo do logotipo, tangenciando o mesmo, os nomes Batalhão da Serra e São Leopoldo bordados. Tamanhos P, M, G, GG.
Tratamento Diferenciado: Tipo I - Participação Exclusiva de ME/EPP
Aplicabilidade Decreto 7174: Não
Aplicabilidade Margem de Preferência: Não
Quantidade: 100
Unidade de fornecimento: Unidade
Valor Estimado: R$ 32,2700
Intervalo Mínimo entre Lances: R$ 0,10
Situação: Homologado

Adjudicado para: OSEAS EDIO DA SILVA 79977057753 **, pelo melhor lance de** R$ 23,7000 **e a quantidade de** 100 **Unidade** .

Eventos do Item

Evento	Data	Nome	Observações
Adjudicado	26/08/2020 16:40:04	-	Adjudicação em grupo da proposta. Fornecedor: OSEAS EDIO DA SILVA 79977057753, CNPJ/CPF: 36.929.562/0001-61, Melhor lance: R$ 23,7000
Homologado	02/09/2020 08:56:55	MARCOS PAULO MOREIRA DA SILVA	

Item: 10

Descrição: INSIGNIA DE USO PESSOAL
Descrição Complementar: Distintivo de Bolso do 19º B I Mtz em metal banhado em resina, com suporte de couro de um lado na cor verde oliva e verso em preto, com grampo de fixação.
Tratamento Diferenciado: Tipo I - Participação Exclusiva de ME/EPP
Aplicabilidade Decreto 7174: Não
Aplicabilidade Margem de Preferência: Não
Quantidade: 100
Unidade de fornecimento: Unidade
Valor Estimado: R$ 7,0600
Intervalo Mínimo entre Lances: R$ 0,10
Situação: Homologado

Adjudicado para: JAIRO ANTONIO MALLMANN CONSULTORIA **, pelo melhor lance de** R$ 5,9000 **e a quantidade de** 100 **Unidade** .

Eventos do Item

Evento	Data	Nome	Observações
Adjudicado	26/08/2020 16:40:04	-	Adjudicação em grupo da proposta. Fornecedor: JAIRO ANTONIO MALLMANN CONSULTORIA, CNPJ/CPF: 19.804.618/0001-32, Melhor lance: R$ 5,9000
Homologado	02/09/2020 08:57:06	MARCOS PAULO MOREIRA DA SILVA	

Item: 11

Descrição: PEDESTAL BANNER
Descrição Complementar: PEDESTAL BANNER, MATERIAL ESTRUTURA ALUMÍNIO, ALTURA MÁXIMA 2,20 M, CARACTERÍSTICAS ADICIONAIS TRIPÉ BASE ARTICULADA E REGULAGEM ALTURA, HASTE T E
Tratamento Diferenciado: Tipo I - Participação Exclusiva de ME/EPP
Aplicabilidade Decreto 7174: Não
Aplicabilidade Margem de Preferência: Não
Quantidade: 5
Unidade de fornecimento: Unidade
Valor Estimado: R$ 109,4800
Intervalo Mínimo entre Lances: R$ 0,10
Situação: Cancelado por inexistência de proposta

Eventos do Item

Evento	Data	Nome	Observações
Cancelado	13/08/2020 11:06:48	-	Cancelamento Automático
Homologado	02/09/2020 08:57:16	MARCOS PAULO MOREIRA DA SILVA	

Item: 12

Descrição: CÂMERA VÍDEO
Descrição Complementar: CÂMERA Sensor CMOS de 1/2.3 Píxeis efetivos: 12 M Lente Campo de visão: 80° F2.0 Formato equivalente: 26 mm Alcance ISO Foto: 100-3200 Vídeo: 100-3200 Velocidade do obturador eletrônico 8 s - 1/8000 s Dimensões máx. da imagem 4000×3000 píxeis Modos de fotografia Disparo único; Panorâmica; Timelapse; Motionlapse; Hyperlapse Resolução de vídeo 4K Ultra HD: 3840×2160 24/25/30/48/50/60p FHD: 1920×1080 24/25/30/48/50/60/120p Modos de gravação de vídeo Automático; Câmera lenta Taxa de bites máx. do vídeo 100 Mbps Formatos de arquivos suportados FAT32 (32 GB) exFAT (64 GB) Formatos de foto JPEG/JPEG+DNG Formatos de vídeo MP4/MOV (MPEG-4 AVC/H.264) Cartões SD suportados microSD Capacidade máx.: 256 GB Saída de áudio 48 KHzAAC [09:46, 23/04/2020] Sgt Reche: ESTABILIZADOR Alcance controlável Giro: -230° a 50° Inclinação: -95° a 50° Rotação: ±45° Velocidade máx. controlável 120 °/s Alcance da vibração angular ±0,02° [09:46, 23/04/2020] Sgt Reche: GERAL Dimensões 121,9×36,9×28,6 mm Peso 116 g
Tratamento Diferenciado: Tipo I - Participação Exclusiva de ME/EPP
Aplicabilidade Decreto 7174: Não
Aplicabilidade Margem de Preferência: Não
Quantidade: 1
Unidade de fornecimento: Unidade
Valor Estimado: R$ 2.752,0300
Intervalo Mínimo entre Lances: R$ 0,10
Situação: Homologado

Adjudicado para: MELRILI FLAVIA ALVES CAMPOS ANDRADE 37720030877 **, pelo melhor lance de** R$ 2.752,0000 **e a quantidade de** 1 **Unidade** .

Eventos do Item

Evento	Data	Nome	Observações
Adjudicado	26/08/2020 16:40:04	-	Adjudicação em grupo da proposta. Fornecedor: MELRILI FLAVIA ALVES CAMPOS ANDRADE 37720030877, CNPJ/CPF: 30.677.044/0001-11, Melhor lance: R$ 2.752,0000
Homologado	02/09/2020 08:57:17	MARCOS PAULO MOREIRA DA SILVA	

Item: 13

Descrição: MEDALHA
Descrição Complementar: Medalhão comemorativo com 60mm de diâmetro e espessura 3mm, fundido em liga metálica em alto e baixo relevo, com aplicação de resina colorida em uma das faces, banho dourado.
Tratamento Diferenciado: Tipo I - Participação Exclusiva de ME/EPP
Aplicabilidade Decreto 7174: Não
Aplicabilidade Margem de Preferência: Não
Quantidade: 1.000
Unidade de fornecimento: Unidade
Valor Estimado: R$ 7,6800
Intervalo Mínimo entre Lances: R$ 0,10
Situação: Homologado

Adjudicado para: ROGER ANDRE BRAUN **, pelo melhor lance de** R$ 7,6800 **e a quantidade de** 1.000 **Unidade** .

Eventos do Item

Evento	Data	Nome	Observações
Adjudicado	26/08/2020 16:40:04	-	Adjudicação em grupo da proposta. Fornecedor: ROGER ANDRE BRAUN, CNPJ/CPF: 29.253.577/0001-97, Melhor lance: R$ 7,6800
Homologado	02/09/2020 08:57:27	MARCOS PAULO MOREIRA DA SILVA	

Item: 14

Descrição: PLACA HOMENAGEM
Descrição Complementar: PLACA HOMENAGEM, MATERIAL PLACA AÇO ESCOVADO, LARGURA DA PLACA 15 CM, MATERIALESTOJO MADEIRA, MATERIAL REVESTIMENTO EXTERNO TECIDO AZUL, CARACTERÍSTICAS ADICIONAIS COLADO EM BASE ACRÍLICA, GRAVAÇÃO BAIXO RELEVO D E, ESPESSURA PLACA1 MM, ALTURA PLACA 20 CM
Tratamento Diferenciado: Tipo I - Participação Exclusiva de ME/EPP
Aplicabilidade Decreto 7174: Não
Aplicabilidade Margem de Preferência: Não
Quantidade: 5
Unidade de fornecimento: Unidade
Valor Estimado: R$ 64,1400
Intervalo Mínimo entre Lances: R$ 0,10
Situação: Homologado

Adjudicado para: M. GIMENEZ SANTOS LIMA CARTOES **, pelo melhor lance de** R$ 64,1400 **e a quantidade de** 5 **Unidade** .

Eventos do Item

Evento	Data	Nome	Observações
Adjudicado	26/08/2020 16:40:04	-	Adjudicação em grupo da proposta. Fornecedor: M. GIMENEZ SANTOS LIMA CARTOES, CNPJ/CPF: 07.061.855/0001-71, Melhor lance: R$ 64,1400
Homologado	02/09/2020 08:57:27	MARCOS PAULO MOREIRA DA SILVA	

Item: 15

Descrição: LONA
Descrição Complementar: LONA, MATERIAL POLIPROPILENO, APLICAÇÃO BANNER, COR BRANCA, LARGURA 1,20 M, TIPO IMPERMEÁVEL, COMPRIMENTO 0,90 M
Tratamento Diferenciado: Tipo I - Participação Exclusiva de ME/EPP
Aplicabilidade Decreto 7174: Não
Aplicabilidade Margem de Preferência: Não
Quantidade: 50
Unidade de fornecimento: Unidade
Valor Estimado: R$ 68,3300
Intervalo Mínimo entre Lances: R$ 0,10
Situação: Homologado

Adjudicado para: ROGER ANDRE BRAUN **, pelo melhor lance de** R$ 68,2300 **e a quantidade de** 50 **Unidade** .

Eventos do Item

Evento	Data	Nome	Observações
Adjudicado	26/08/2020 16:40:04	-	Adjudicação em grupo da proposta. Fornecedor: ROGER ANDRE BRAUN, CNPJ/CPF: 29.253.577/0001-97, Melhor lance: R$ 68,2300
Homologado	02/09/2020 08:57:37	MARCOS PAULO MOREIRA DA SILVA	

Item: 16

Descrição: IMPRESSO PADRONIZADO
Descrição Complementar: IMPRESSO PADRONIZADO, MATERIAL PAPEL COUCHÊ, TIPO PANFLETO, GRAMATURA 90 G/M2,COMPRIMENTO 14 CM, LARGURA 10 CM, COR 4/4, APLICAÇÃO 1 MATERIAL GRÁFICO PARA DIVULGAÇÃO
Tratamento Diferenciado: Tipo I - Participação Exclusiva de ME/EPP
Aplicabilidade Decreto 7174: Não
Aplicabilidade Margem de Preferência: Não
Quantidade: 2.000
Unidade de fornecimento: Unidade
Valor Estimado: R$ 0,2300
Intervalo Mínimo entre Lances: R$ 0,10
Situação: Homologado

Adjudicado para: POLIMPRESSOS SERVICOS GRAFICOS LTDA **, pelo melhor lance de** R$ 0,2300 **e a quantidade de** 2.000 **Unidade** .

Eventos do Item

Evento	Data	Nome	Observações
Adjudicado	26/08/2020 16:40:04	-	Adjudicação em grupo da proposta. Fornecedor: POLIMPRESSOS SERVICOS GRAFICOS LTDA, CNPJ/CPF: 14.292.313/0001-75, Melhor lance: R$ 0,2300

Homologado	02/09/2020 08:57:56	MARCOS PAULO MOREIRA DA SILVA	

Item: 17

Descrição: EQUIPAMENTO DE CARBONETACAO
Descrição Complementar: Botton, material metal, cor dourado e/ou prateado, diâmetro 15mm, finalidade condecoração. Acabamento revestido em resina/fecho pressão, largura 8 mm.
Tratamento Diferenciado: Tipo I - Participação Exclusiva de ME/EPP
Aplicabilidade Decreto 7174: Não
Aplicabilidade Margem de Preferência: Não
Quantidade: 1.000
Valor Estimado: R$ 4,5500
Situação: Homologado
Unidade de fornecimento: Unidade
Intervalo Mínimo entre Lances: R$ 0,10

Adjudicado para: C.H.QUEIROZ PECAS E ACESSORIOS EIRELI **, pelo melhor lance de** R$ 2,2000 **e a quantidade de** 1.000 **Unidade** .

Eventos do Item

Evento	Data	Nome	Observações
Adjudicado	26/08/2020 16:40:04	-	Adjudicação em grupo da proposta. Fornecedor: C.H.QUEIROZ PECAS E ACESSORIOS EIRELI, CNPJ/CPF: 28.683.271/0001-08, Melhor lance: R$ 2,2000
Homologado	02/09/2020 08:57:56	MARCOS PAULO MOREIRA DA SILVA	

Item: 18

Descrição: GUARDA-SOL
Descrição Complementar: Guarda Sol redondo, tamanho 2.4m, haste flexível, com lona reforçada e personalização do 19º BI Mtz a definir.
Tratamento Diferenciado: Tipo I - Participação Exclusiva de ME/EPP
Aplicabilidade Decreto 7174: Não
Aplicabilidade Margem de Preferência: Não
Quantidade: 20
Valor Estimado: R$ 198,3300
Situação: Cancelado no julgamento
Unidade de fornecimento: Unidade
Intervalo Mínimo entre Lances: R$ 0,10

Eventos do Item

Evento	Data	Nome	Observações
Item cancelado no julgamento	17/08/2020 09:37:46	-	Item cancelado no julgamento. Motivo: PROPOSTAS ACIMA DO VALOR ESTIMADO NÃO SERÃO ACEITAS.
Homologado	02/09/2020 08:58:08	MARCOS PAULO MOREIRA DA SILVA	

Item: 19

Descrição: PAPEL CARTÃO
Descrição Complementar: Confecção de Envelopes tamanho 16,5x22,5cm para Convites, com Logo do Batalhão no Verso.
Tratamento Diferenciado: Tipo I - Participação Exclusiva de ME/EPP
Aplicabilidade Decreto 7174: Não
Aplicabilidade Margem de Preferência: Não
Quantidade: 20
Valor Estimado: R$ 0,6500
Situação: Cancelado por inexistência de proposta
Unidade de fornecimento: Unidade
Intervalo Mínimo entre Lances: R$ 0,10

Eventos do Item

Evento	Data	Nome	Observações
Cancelado	13/08/2020 11:06:48	-	Cancelamento Automático
Homologado	02/09/2020 08:58:18	MARCOS PAULO MOREIRA DA SILVA	

Item: 20

Descrição: LENTE PARA CAMARA FOTOGRAFICA
Descrição Complementar: Lente EF 50mm 1,8 STM para Canon
Tratamento Diferenciado: Tipo I - Participação Exclusiva de ME/EPP
Aplicabilidade Decreto 7174: Não
Aplicabilidade Margem de Preferência: Não
Quantidade: 2
Valor Estimado: R$ 669,8300
Situação: Homologado
Unidade de fornecimento: Unidade
Intervalo Mínimo entre Lances: R$ 0,10

Adjudicado para: MELRILI FLAVIA ALVES CAMPOS ANDRADE 37720030877 **, pelo melhor lance de** R$ 669,0000 **e a quantidade de** 2 **Unidade** .

Eventos do Item

Evento	Data	Nome	Observações
Adjudicado	26/08/2020 16:40:05	-	Adjudicação em grupo da proposta. Fornecedor: MELRILI FLAVIA ALVES CAMPOS ANDRADE 37720030877, CNPJ/CPF: 30.677.044/0001-11, Melhor lance: R$ 669,0000
Homologado	02/09/2020 08:58:18	MARCOS PAULO MOREIRA DA SILVA	

Atenção: Clique em "Imprimir o Relatório" para visualizar a versão deste Termo para impressão.

Imprimir o Relatório

Próxima Página | Ir para Página

MINISTÉRIO DA DEFESA
Comando do Exército
Comando Militar do Nordeste
7ª Região Militar/7ª Divisão de Exército
7ªBrigada de Infantaria Motorizada
17ºGrupo de Artilharia de Campanha

Termo de Homologação do Pregão Eletrônico
Nº 00004/2020 (SRP)

Às 10:38 horas do dia 30 de setembro de 2020, após constatada a regularidade dos atos procedimentais, a autoridade competente, Sr. HARYAN GONCALVES DIAS, HOMOLOGA a adjudicação referente ao Processo nº 64552003173202078, Pregão nº 00004/2020.

Resultado da Homologação

Item: 1
Descrição: CONJUNTO ROUPA DE CAMA
Descrição Complementar: CONJUNTO DE ROUPA DE CAMA, PRODUTO DE REFERÊNCIA: JOGO DE CAMA ARTEX PERCAL TOQUE DE SEDA MASP SOLTEIRO SIMILAR OU DE QUALIDADE SUPERIOR, COM AS SEGUINTES ESPECIFICAÇÕES MÍNIMAS: PARA CAMA DE SOLTEIRO. COMPOSIÇÃO DO CONJUNTO: 01 (UM) LENÇOL DE ELÁSTICO, 01 (UM) LENÇOL DE COBRIR SEM ELÁSTICO, 01 (UMA) FRONHA COM ABAS; DIMENSÕES: LENÇOL DE ELÁSTICO: 90CM X 1,90M X 40 CM; LENÇOL DE COBRIR: 1,80M X 2,70M; FRONHA: 50CM X 70CM COM ABAS DE 10CM; COMPOSIÇÃO DO TECIDO: 100% ALGODÃO - PERCAL 200 FIOS TOQUE ACETINADO 50/1 FIO PENTEADO. CORES: ESTAMPA LISA, BRANCA, BEGE OU PÉROLA. CARACTERÍSTICAS ADICIONAIS: O JOGO DEVERÁ SER ACONDICIONADO EM EMBALAGEM PLÁSTICA FECHADA COM ZÍPER OU OUTRO SISTEMA. CONTER TAMBÉM, AS INFORMAÇÕES DA MARCA, COMPOSIÇÃO DO JOGO, DIMENSÕES, COMPOSIÇÃO DO TECIDO, DENTRE OUTRAS. NAS PEÇAS DEVERÃO ESTAR FIXADAS AS ETIQUETAS CONTENDO INFORMAÇÕES DE LAVAGEM, COMPOSIÇÃO DO TECIDO, CNPJ DO FABRICANTE, ETC. CÓDIGO CATMAT: 54259 OBS: APRESENTAR AMOSTRA, CATÁLOGO COM FOTOS DO MATERIAL PROPOSTO COM A DESCRIÇÃO DO PRODUTO OU AMOSTRA ELETRÔNICA.
Tratamento Diferenciado: Tipo I - Participação Exclusiva de ME/EPP
Aplicabilidade Decreto 7174: Não
Aplicabilidade Margem de Preferência: Não
Quantidade: 53
Unidade de fornecimento: Unidade
Valor Máximo Aceitável: R$ 260,0000
Intervalo Mínimo entre Lances: R$ 0,10
Situação: Homologado

Adjudicado para: ALAIDE RAISI ZANOLLO **, pelo melhor lance de** R$ 75,0000 **e a quantidade de** 53 **Unidade** .

Eventos do Item

Evento	Data	Nome	Observações
Adjudicado	16/09/2020 16:30:13	-	Adjudicação em grupo da proposta. Fornecedor: ALAIDE RAISI ZANOLLO, CNPJ/CPF: 08.944.032/0001-57, Melhor lance: R$ 75,0000
Homologado	30/09/2020 10:38:02	HARYAN GONCALVES DIAS	

Item: 2
Descrição: JOGO CAMA
Descrição Complementar: JOGO CAMA, MATERIAL 100% ALGODÃO, TIPO CASAL, COMPONENTES LENÇOL E FRONHA, CORBRANCA, MEDIDA 2,40 X 2,70 M
Tratamento Diferenciado: Tipo I - Participação Exclusiva de ME/EPP
Aplicabilidade Decreto 7174: Não
Aplicabilidade Margem de Preferência: Não
Quantidade: 33
Unidade de fornecimento: Unidade
Valor Máximo Aceitável: R$ 340,0000
Intervalo Mínimo entre Lances: R$ 0,10
Situação: Homologado

Adjudicado para: ALAIDE RAISI ZANOLLO **, pelo melhor lance de** R$ 100,0000 **e a quantidade de** 33 **Unidade** .

Eventos do Item

Evento	Data	Nome	Observações
Adjudicado	16/09/2020 16:30:13	-	Adjudicação em grupo da proposta. Fornecedor: ALAIDE RAISI ZANOLLO, CNPJ/CPF: 08.944.032/0001-57, Melhor lance: R$ 100,0000
Homologado	30/09/2020 10:38:18	HARYAN GONCALVES DIAS	

Item: 3
Descrição: JOGO CAMA
Descrição Complementar: JOGO CAMA, MATERIAL 100% ALGODÃO, TIPO QUEEN, COMPONENTES SOBRE LENÇOL,LENÇOL,FRONHAS,COBRELEITO, COR BRANCA
Tratamento Diferenciado: Tipo I - Participação Exclusiva de ME/EPP
Aplicabilidade Decreto 7174: Não
Aplicabilidade Margem de Preferência: Não
Quantidade: 28
Unidade de fornecimento: Unidade
Valor Máximo Aceitável: R$ 490,0000
Intervalo Mínimo entre Lances: R$ 0,10
Situação: Homologado

Adjudicado para: ALAIDE RAISI ZANOLLO **, pelo melhor lance de** R$ 120,0000 **e a quantidade de** 28 **Unidade** .

Eventos do Item

Evento	Data	Nome	Observações
Adjudicado	16/09/2020 16:30:13	-	Adjudicação em grupo da proposta. Fornecedor: ALAIDE RAISI ZANOLLO, CNPJ/CPF: 08.944.032/0001-57, Melhor lance: R$ 120,0000
Homologado	30/09/2020 10:38:33	HARYAN GONCALVES DIAS	

Item: 4
Descrição: COLCHA CAMA
Descrição Complementar: COLCHA CAMA, TIPO COLCHA/ COBRE LEITO, MATERIAL 100% ALGODÃO, MEDIDAS MÍNIMAS (C X L) 2,40 M X 1,60 M, COR BRANCO
Tratamento Diferenciado: Tipo I - Participação Exclusiva de ME/EPP
Aplicabilidade Decreto 7174: Não
Aplicabilidade Margem de Preferência: Não
Quantidade: 49
Unidade de fornecimento: Unidade
Valor Máximo Aceitável: R$ 235,0000
Intervalo Mínimo entre Lances: R$ 0,10
Situação: Homologado

Adjudicado para: ALAIDE RAISI ZANOLLO **, pelo melhor lance de** R$ 165,0000 **e a quantidade de** 49 **Unidade** .

Eventos do Item

Evento	Data	Nome	Observações
Adjudicado	16/09/2020 16:30:13	-	Adjudicação em grupo da proposta. Fornecedor: ALAIDE RAISI ZANOLLO, CNPJ/CPF: 08.944.032/0001-57, Melhor lance: R$ 165,0000
Homologado	30/09/2020 10:38:51	HARYAN GONCALVES DIAS	

Item: 5
Descrição: CONJUNTO ROUPA DE CAMA
Descrição Complementar: COBRE-LEITO QUEEN CASAL, PRODUTO DE REFERENCIA: COBRE- LEITO QUEEN BORDADO INGLÊS, DUI DESIGN, SIMILAR OU DE QUALIDADE SUPERIOR, COM AS SEGUINTES ESPECIFICAÇÕES MÍNIMAS: COMPOSIÇÃO: 100% ALGODÃO; CETIM 300 FIOS JAQUARD COM BORDADO INGLÊS; MATELASSADO; COM ENCHIMENTO 100% POLIÉSTER, EMBALAGEM CONTENDO 1 COBRE-LEITO MATELASSADO QUEEN; COM BORDADO INGLÊS EM 3 LADOS; 02 (DOIS) PORTA TRAVESSEIROS COM ABAS COM BORDADO INGLÊS 50X70CM; NAS CORES BRANCA, AZUL CLARO OU SIMILAR. CÓDIGO CATMAT: 27030 OBS: APRESENTAR AMOSTRA, CATÁLOGO COM FOTOS DO MATERIAL PROPOSTO COM A DESCRIÇÃO DO PRODUTO OU AMOSTRA ELETRÔNICA.
Tratamento Diferenciado: Tipo I - Participação Exclusiva de ME/EPP
Aplicabilidade Decreto 7174: Não
Aplicabilidade Margem de Preferência: Não
Quantidade: 54
Unidade de fornecimento: Unidade
Valor Máximo Aceitável: R$ 490,0000
Intervalo Mínimo entre Lances: R$ 0,10
Situação: Homologado

Adjudicado para: ALAIDE RAISI ZANOLLO **, pelo melhor lance de** R$ 188,9000 **e a quantidade de** 54 **Unidade** .

Eventos do Item

Evento	Data	Nome	Observações
Adjudicado	16/09/2020 16:30:13	-	Adjudicação em grupo da proposta. Fornecedor: ALAIDE RAISI ZANOLLO, CNPJ/CPF: 08.944.032/0001-57, Melhor lance: R$ 188,9000
Homologado	30/09/2020 10:39:03	HARYAN GONCALVES DIAS	

Item: 6
Descrição: COLCHA CAMA
Descrição Complementar: COLCHA CAMA, TIPO COLCHA/ COBRE LEITO, MATERIAL 100% ALGODÃO, MEDIDAS MÍNIMAS (C X L) 2,80 M X 2,40 M, COR BRANCO
Tratamento Diferenciado: Tipo I - Participação Exclusiva de ME/EPP
Aplicabilidade Decreto 7174: Não
Aplicabilidade Margem de Preferência: Não
Quantidade: 44
Unidade de fornecimento: Unidade
Valor Máximo Aceitável: R$ 280,0000
Intervalo Mínimo entre Lances: R$ 0,10
Situação: Homologado

Adjudicado para: ALAIDE RAISI ZANOLLO **, pelo melhor lance de** R$ 195,0000 **e a quantidade de** 44 **Unidade** .

Eventos do Item

Evento	Data	Nome	Observações
Adjudicado	16/09/2020 16:30:13	-	Adjudicação em grupo da proposta. Fornecedor: ALAIDE RAISI ZANOLLO, CNPJ/CPF: 08.944.032/0001-57, Melhor lance: R$ 195,0000
Homologado	30/09/2020 10:39:13	HARYAN GONCALVES DIAS	

Item: 7
Descrição: TRAVESSEIRO
Descrição Complementar: TRAVESSEIRO, MATERIAL PLUMA GANSO, REVESTIMENTO 100% ALGODÃO, COMPRIMENTO 70 CM, LARGURA 50 CM
Tratamento Diferenciado: Tipo I - Participação Exclusiva de ME/EPP
Aplicabilidade Decreto 7174: Não
Aplicabilidade Margem de Preferência: Não
Quantidade: 235
Unidade de fornecimento: Unidade
Valor Máximo Aceitável: R$ 85,0000
Intervalo Mínimo entre Lances: R$ 0,10
Situação: Homologado

Adjudicado para: SANTANA INDUSTRIA E COMERCIO DE CONFECCOES EIRELI **, pelo melhor lance de** R$ 25,0000 **e a quantidade de** 235 **Unidade** .

Eventos do Item

Evento	Data	Nome	Observações
Adjudicado	16/09/2020 16:30:14	-	Adjudicação em grupo da proposta. Fornecedor: SANTANA INDUSTRIA E COMERCIO DE CONFECCOES EIRELI, CNPJ/CPF: 02.591.097/0001-80, Melhor lance: R$ 25,0000
Homologado	30/09/2020 10:39:29	HARYAN GONCALVES DIAS	

Item: 8
Descrição: PANO PRATO
Descrição Complementar: PANO PRATO, MATERIAL ALGODÃO, COMPRIMENTO 70 CM, LARGURA 45 CM, COR DIVERSAS (ESTAMPADO)
Tratamento Diferenciado: Tipo I - Participação Exclusiva de ME/EPP
Aplicabilidade Decreto 7174: Não
Aplicabilidade Margem de Preferência: Não

Quantidade: 185
Unidade de fornecimento: Unidade
Valor Máximo Aceitável: R$ 12,0000
Intervalo Mínimo entre Lances: R$ 0,10
Situação: Homologado

Adjudicado para: MACHADO ARMARINHOS LTDA **, pelo melhor lance de** R$ 6,8000 **e a quantidade de** 185 **Unidade** .

Eventos do Item

Evento	Data	Nome	Observações
Adjudicado	16/09/2020 16:30:14	-	Adjudicação em grupo da proposta. Fornecedor: MACHADO ARMARINHOS LTDA, CNPJ/CPF: 24.174.062/0001-88, Melhor lance: R$ 6,8000
Homologado	30/09/2020 10:39:44	HARYAN GONCALVES DIAS	

Item: 9
Descrição: TOALHA MESA
Descrição Complementar: TOALHA MESA, MATERIAL 100% POLIÉSTER, FORMATO RETANGULAR, COMPRIMENTO 3,50 M, LARGURA 1,80 M, COR BRANCA
Tratamento Diferenciado: Tipo I - Participação Exclusiva de ME/EPP
Aplicabilidade Decreto 7174: Não
Aplicabilidade Margem de Preferência: Não
Quantidade: 70
Unidade de fornecimento: Unidade
Valor Máximo Aceitável: R$ 250,0000
Intervalo Mínimo entre Lances: R$ 0,10
Situação: Homologado

Adjudicado para: L. F. D. CAZUNY **, pelo melhor lance de** R$ 110,0000 **e a quantidade de** 70 **Unidade** .

Eventos do Item

Evento	Data	Nome	Observações
Adjudicado	16/09/2020 16:30:14	-	Adjudicação em grupo da proposta. Fornecedor: L. F. D. CAZUNY, CNPJ/CPF: 04.137.376/0002-84, Melhor lance: R$ 110,0000
Homologado	30/09/2020 10:39:55	HARYAN GONCALVES DIAS	

Item: 10
Descrição: TOALHA BANHO
Descrição Complementar: TOALHA BANHO, MATERIAL 100% ALGODÃO, MEDIDAS MÍNIMAS (C X L) 1,40 X 0,70 M, COR BRANCO
Tratamento Diferenciado: Tipo I - Participação Exclusiva de ME/EPP
Aplicabilidade Decreto 7174: Não
Aplicabilidade Margem de Preferência: Não
Quantidade: 55
Unidade de fornecimento: Unidade
Valor Máximo Aceitável: R$ 255,0000
Intervalo Mínimo entre Lances: R$ 0,10
Situação: Homologado

Adjudicado para: ALAIDE RAISI ZANOLLO **, pelo melhor lance de** R$ 149,0000 **e a quantidade de** 55 **Unidade** .

Eventos do Item

Evento	Data	Nome	Observações
Adjudicado	16/09/2020 16:31:35	-	Adjudicação em grupo da proposta. Fornecedor: ALAIDE RAISI ZANOLLO, CNPJ/CPF: 08.944.032/0001-57, Melhor lance: R$ 149,0000
Homologado	30/09/2020 10:40:06	HARYAN GONCALVES DIAS	

Item: 11
Descrição: TOALHA ROSTO
Descrição Complementar: TOALHA ROSTO, MATERIAL 90% ALGODÃO E 10% POLIÉSTER, COR BRANCA, COMPRIMENTO 80CM, LARGURA 48 CM, CARACTERÍSTICAS ADICIONAIS 500 G/M2, COSTURA DUPLA NAS BORDAS, TIPO FELPUDA
Tratamento Diferenciado: Tipo I - Participação Exclusiva de ME/EPP
Aplicabilidade Decreto 7174: Não
Aplicabilidade Margem de Preferência: Não
Quantidade: 70
Unidade de fornecimento: Unidade
Valor Máximo Aceitável: R$ 270,0000
Intervalo Mínimo entre Lances: R$ 0,10
Situação: Homologado

Adjudicado para: ALAIDE RAISI ZANOLLO **, pelo melhor lance de** R$ 149,0000 **e a quantidade de** 70 **Unidade** .

Eventos do Item

Evento	Data	Nome	Observações
Adjudicado	16/09/2020 16:31:35	-	Adjudicação em grupo da proposta. Fornecedor: ALAIDE RAISI ZANOLLO, CNPJ/CPF: 08.944.032/0001-57, Melhor lance: R$ 149,0000
Homologado	30/09/2020 10:40:18	HARYAN GONCALVES DIAS	

Item: 12
Descrição: ROUPÃO BANHO
Descrição Complementar: ROUPÃO BANHO, MATERIAL ALGODÃO TOALHA, MODELO COM GOLA, TAMANHO MÉDIO LONGO, COR BRANCA, CARACTERÍSTICAS ADICIONAIS COM MANGAS CURTAS E BOLSOS
Tratamento Diferenciado: Tipo I - Participação Exclusiva de ME/EPP
Aplicabilidade Decreto 7174: Não
Aplicabilidade Margem de Preferência: Não
Quantidade: 12
Unidade de fornecimento: Unidade
Valor Máximo Aceitável: R$ 155,0000
Intervalo Mínimo entre Lances: R$ 0,10
Situação: Homologado

Adjudicado para: L. F. D. CAZUNY **, pelo melhor lance de** R$ 99,0000 **e a quantidade de** 12 **Unidade** .

Eventos do Item

Evento	Data	Nome	Observações
Adjudicado	16/09/2020 16:31:35	-	Adjudicação em grupo da proposta. Fornecedor: L. F. D. CAZUNY, CNPJ/CPF: 04.137.376/0002-84, Melhor lance: R$ 99,0000
Homologado	30/09/2020 10:40:29	HARYAN GONCALVES DIAS	

Item: 13

Descrição: ROUPÃO BANHO
Descrição Complementar: ROUPÃO BANHO, MATERIAL ALGODÃO AVELUDADO, MODELO SEM GOLA, TAMANHO MÉDIO LONGO, COR AZUL CLARO, CARACTERÍSTICAS ADICIONAIS COM MANGAS COMPRIDAS E BOLSOS
Tratamento Diferenciado: Tipo I - Participação Exclusiva de ME/EPP
Aplicabilidade Decreto 7174: Não
Aplicabilidade Margem de Preferência: Não
Quantidade: 12
Unidade de fornecimento: Unidade
Valor Máximo Aceitável: R$ 155,0000
Intervalo Mínimo entre Lances: R$ 0,10
Situação: Homologado

Adjudicado para: L. F. D. CAZUNY **, pelo melhor lance de** R$ 99,0000 **e a quantidade de** 12 **Unidade** .

Eventos do Item

Evento	Data	Nome	Observações
Adjudicado	16/09/2020 16:31:35	-	Adjudicação em grupo da proposta. Fornecedor: L. F. D. CAZUNY, CNPJ/CPF: 04.137.376/0002-84, Melhor lance: R$ 99,0000
Homologado	30/09/2020 10:40:40	HARYAN GONCALVES DIAS	

Item: 14

Descrição: TAPETE
Descrição Complementar: TAPETE, MATERIAL SUPERFÍCIE VINIL SINTÉTICO, TIPO ANTIDERRAPANTE, LARGURA 40 CM, COR BÁSICA MARROM, ESPESSURA 10 MM, COMPRIMENTO 1 60 CM
Tratamento Diferenciado: Tipo I - Participação Exclusiva de ME/EPP
Aplicabilidade Decreto 7174: Não
Aplicabilidade Margem de Preferência: Não
Quantidade: 77
Unidade de fornecimento: Unidade
Valor Máximo Aceitável: R$ 245,0000
Intervalo Mínimo entre Lances: R$ 0,10
Situação: Homologado

Adjudicado para: L. F. D. CAZUNY **, pelo melhor lance de** R$ 240,0000 **e a quantidade de** 77 **Unidade** .

Eventos do Item

Evento	Data	Nome	Observações
Adjudicado	16/09/2020 16:31:35	-	Adjudicação em grupo da proposta. Fornecedor: L. F. D. CAZUNY, CNPJ/CPF: 04.137.376/0002-84, Melhor lance: R$ 240,0000
Homologado	30/09/2020 10:40:51	HARYAN GONCALVES DIAS	

Item: 15

Descrição: CAMISA MASCULINA
Descrição Complementar: CAMISA MASCULINA, MATERIAL PIQUÊ, MODELO MANGA RIBANA, TIPO GOLA PÓLO, COR CINZA MESCLADO, TAMANHO SOB MEDIDA, CARACTERÍSTICAS ADICIONAIS CONFORME MODELO, USO UNIFORME
Tratamento Diferenciado: Tipo I - Participação Exclusiva de ME/EPP
Aplicabilidade Decreto 7174: Não
Aplicabilidade Margem de Preferência: Não
Quantidade: 85
Unidade de fornecimento: Unidade
Valor Máximo Aceitável: R$ 65,0000
Intervalo Mínimo entre Lances: R$ 0,10
Situação: Homologado

Adjudicado para: L. F. D. CAZUNY **, pelo melhor lance de** R$ 23,4000 **e a quantidade de** 85 **Unidade** .

Eventos do Item

Evento	Data	Nome	Observações
Adjudicado	16/09/2020 16:31:35	-	Adjudicação em grupo da proposta. Fornecedor: L. F. D. CAZUNY, CNPJ/CPF: 04.137.376/0002-84, Melhor lance: R$ 23,4000
Homologado	30/09/2020 10:41:01	HARYAN GONCALVES DIAS	

Item: 16

Descrição: CAMISA MASCULINA
Descrição Complementar: CAMISA MASCULINA, MATERIAL PIQUÊ, MODELO MANGA RIBANA, TIPO GOLA PÓLO, COR CINZA MESCLADO, TAMANHO SOB MEDIDA, CARACTERÍSTICAS ADICIONAIS CONFORME MODELO, USO UNIFORME
Tratamento Diferenciado: Tipo I - Participação Exclusiva de ME/EPP
Aplicabilidade Decreto 7174: Não
Aplicabilidade Margem de Preferência: Não
Quantidade: 100
Unidade de fornecimento: Unidade
Valor Máximo Aceitável: R$ 65,0000
Intervalo Mínimo entre Lances: R$ 0,10
Situação: Homologado

Adjudicado para: OSEAS EDIO DA SILVA 79977057753 **, pelo melhor lance de** R$ 22,6000 **e a quantidade de** 100 **Unidade** .

Eventos do Item

Evento	Data	Nome	Observações
Adjudicado	16/09/2020 16:31:35	-	Adjudicação em grupo da proposta. Fornecedor: OSEAS EDIO DA SILVA 79977057753, CNPJ/CPF: 36.929.562/0001-61, Melhor lance: R$ 22,6000
Homologado	30/09/2020 10:41:11	HARYAN GONCALVES DIAS	

Item: 17

Descrição: CAMISA MASCULINA
Descrição Complementar: CAMISA MASCULINA, MATERIAL PIQUÊ, MODELO MANGA RIBANA, TIPO GOLA PÓLO, COR CINZA MESCLADO, TAMANHO SOB MEDIDA, CARACTERÍSTICAS ADICIONAIS CONFORME MODELO, USO UNIFORME
Tratamento Diferenciado: Tipo I - Participação Exclusiva de ME/EPP
Aplicabilidade Decreto 7174: Não
Aplicabilidade Margem de Preferência: Não
Quantidade: 85
Unidade de fornecimento: Unidade
Valor Máximo Aceitável: R$ 38,0000
Intervalo Mínimo entre Lances: R$ 0,10
Situação: Homologado

Adjudicado para: L. F. D. CAZUNY **, pelo melhor lance de** R$ 22,8000 **e a quantidade de** 85 **Unidade** .

Eventos do Item

Evento	Data	Nome	Observações
Adjudicado	16/09/2020 16:31:35	-	Adjudicação em grupo da proposta. Fornecedor: L. F. D. CAZUNY, CNPJ/CPF: 04.137.376/0002-84, Melhor lance: R$ 22,8000
Homologado	30/09/2020 10:41:21	HARYAN GONCALVES DIAS	

Item: 18

Descrição: BERMUDA
Descrição Complementar: BERMUDA MASCULINA 100% POLIÉSTER, TACTEL NACIONAL, LISA, COM ELÁSTICO E CORDÃO INTERNO NA CINTURA, BOLSOS LATERAIS E UM BOLSO TRASEIRO NA DIREITA, COR AZUL MARINHO. COMPOSIÇÃO: 100% POLIÉSTER, TAMANHO P, M, G E GG. OBS: APRESENTAR AMOSTRA, CATÁLOGO COM FOTOS DO MATERIAL PROPOSTO E DESCRIÇÃO DO PRODUTO OU AMOSTRA ELETRÔNICA.
Tratamento Diferenciado: Tipo I - Participação Exclusiva de ME/EPP
Aplicabilidade Decreto 7174: Não
Aplicabilidade Margem de Preferência: Não
Quantidade: 55
Unidade de fornecimento: Unidade
Valor Máximo Aceitável: R$ 39,0000
Intervalo Mínimo entre Lances: R$ 0,10
Situação: Homologado

Adjudicado para: L. F. D. CAZUNY **, pelo melhor lance de** R$ 19,5000 **e a quantidade de** 55 **Unidade** .

Eventos do Item

Evento	Data	Nome	Observações
Adjudicado	16/09/2020 16:31:35	-	Adjudicação em grupo da proposta. Fornecedor: L. F. D. CAZUNY, CNPJ/CPF: 04.137.376/0002-84, Melhor lance: R$ 19,5000
Homologado	30/09/2020 10:41:31	HARYAN GONCALVES DIAS	

Item: 19

Descrição: CALÇA MASCULINA
Descrição Complementar: CALÇA MASCULINA, MATERIAL 100% POLIESTER, MODELO ESPORTIVO, TAMANHO P, CARACTERÍSTICAS ADICIONAIS CONFORME MODELO
Tratamento Diferenciado: Tipo I - Participação Exclusiva de ME/EPP
Aplicabilidade Decreto 7174: Não
Aplicabilidade Margem de Preferência: Não
Quantidade: 50
Unidade de fornecimento: Unidade
Valor Máximo Aceitável: R$ 48,0000
Intervalo Mínimo entre Lances: R$ 0,10
Situação: Homologado

Adjudicado para: L. F. D. CAZUNY **, pelo melhor lance de** R$ 23,4000 **e a quantidade de** 50 **Unidade** .

Eventos do Item

Evento	Data	Nome	Observações
Adjudicado	16/09/2020 16:31:36	-	Adjudicação em grupo da proposta. Fornecedor: L. F. D. CAZUNY, CNPJ/CPF: 04.137.376/0002-84, Melhor lance: R$ 23,4000
Homologado	30/09/2020 10:41:41	HARYAN GONCALVES DIAS	

Item: 20

Descrição: CALÇA MASCULINA
Descrição Complementar: CALÇA MASCULINA, MATERIAL POLIÉSTER E LÃ, MODELO SOCIAL, TIPO BOLSO 2 LATERAIS, 2 TRASEIROS E 2 NA LINHA INFERIOR CÓS, TAMANHO SOB MEDIDA, COR AZUL-FERRETE, CARACTERÍSTICAS ADICIONAIS DUAS LISTAS AZUL-TURQUESA E PASSADORES, TIPO BRAGUILHA COM ZIPPER, QUANTIDADE BOLSOS 6
Tratamento Diferenciado: Tipo I - Participação Exclusiva de ME/EPP
Aplicabilidade Decreto 7174: Não
Aplicabilidade Margem de Preferência: Não
Quantidade: 65
Unidade de fornecimento: Unidade
Valor Máximo Aceitável: R$ 68,0000
Intervalo Mínimo entre Lances: R$ 0,10
Situação: Homologado

Adjudicado para: UZE BRINDES E UNIFORMES LTDA **, pelo melhor lance de** R$ 40,0000 **e a quantidade de** 65 **Unidade** .

Eventos do Item

Evento	Data	Nome	Observações
Adjudicado	16/09/2020 16:31:36	-	Adjudicação em grupo da proposta. Fornecedor: UZE BRINDES E UNIFORMES LTDA, CNPJ/CPF: 15.348.142/0001-11, Melhor lance: R$ 40,0000
Homologado	30/09/2020 10:41:55	HARYAN GONCALVES DIAS	

Atenção: Clique em "Imprimir o Relatório" para visualizar a versão deste Termo para impressão.

Licitações

Continuar

© Banco do Brasil

MINISTÉRIO DA DEFESA
Comando do Exército
Comando Militar do Nordeste
COMANDO DO 1º GRUPAMENTO DE ENGENHARIA
4º Batalhão de Engenharia de Construção

Termo de Homologação do Pregão Eletrônico
Nº 00015/2020 (SRP)

Às 10:34 horas do dia 17 de setembro de 2020, após constatada a regularidade dos atos procedimentais, a autoridade competente, Sr. GIULIANO SANTOS CAVADAS DE SOUZA, HOMOLOGA a adjudicação referente ao Processo nº 64042005631202063, Pregão nº 00015/2020.

Resultado da Homologação

Item: 1
Descrição: BOLA ESPORTIVA
Descrição Complementar: BOLA OFICIAL DE BASQUETE, TAMANHO MASCULINO, MATRIZADA; CONFECCIONADA COM MICROFIBRA; DEVE SER APROVADA PELA FEDERAÇÃO INTERNACIONAL DE BASQUETE (FIBA) E TER O SELO DA CONFEDERAÇÃO BRASILEIRA DE BASKETBALL (CBB); TAMANHO: 75 - 78 CM DE DIÂMETRO; PESO: 600 - 650 G; REFERÊNCIA: PENALTY PRÓ 7.
Tratamento Diferenciado: Tipo I - Participação Exclusiva de ME/EPP
Aplicabilidade Decreto 7174: Não
Aplicabilidade Margem de Preferência: Não
Quantidade: 2
Unidade de fornecimento: Unidade
Valor Estimado: R$ 242,6100
Intervalo Mínimo entre Lances: R$ 0,01
Situação: Homologado

Adjudicado para: RMM SPORTS COMERCIO DE PRODUTOS ESPORTIVOS EIRELI **, pelo melhor lance de** R$ 139,0000 **e a quantidade de** 2 **Unidade** .

Eventos do Item

Evento	Data	Nome	Observações
Adjudicado	13/08/2020 11:44:03	-	Adjudicação em grupo da proposta. Fornecedor: RMM SPORTS COMERCIO DE PRODUTOS ESPORTIVOS EIRELI, CNPJ/CPF: 22.382.705/0001-53, Melhor lance: R$ 139,0000
Homologado	17/09/2020 10:34:24	GIULIANO SANTOS CAVADAS DE SOUZA	

Item: 2
Descrição: BOLA ESPORTIVA
Descrição Complementar: BOLA OFICIAL DE BASQUETE, TAMANHO FEMININO, MATRIZADA; CONFECCIONADA COM MICROFIBRA; DEVE TER O SELO DA CONFEDERAÇÃO BRASILEIRA DE BASKETBALL (CBB); TAMANHO: 72 - 74 CM DE DIÂMETRO; PESO: 510 - 565 G; REFERÊNCIA: PENALTY PRÓ 6.5.
Tratamento Diferenciado: Tipo I - Participação Exclusiva de ME/EPP
Aplicabilidade Decreto 7174: Não
Aplicabilidade Margem de Preferência: Não
Quantidade: 2
Unidade de fornecimento: Unidade
Valor Estimado: R$ 262,2600
Intervalo Mínimo entre Lances: R$ 0,01
Situação: Homologado

Adjudicado para: RMM SPORTS COMERCIO DE PRODUTOS ESPORTIVOS EIRELI **, pelo melhor lance de** R$ 145,0000 **e a quantidade de** 2 **Unidade** .

Eventos do Item

Evento	Data	Nome	Observações
Adjudicado	13/08/2020 11:44:03	-	Adjudicação em grupo da proposta. Fornecedor: RMM SPORTS COMERCIO DE PRODUTOS ESPORTIVOS EIRELI, CNPJ/CPF: 22.382.705/0001-53, Melhor lance: R$ 145,0000
Homologado	17/09/2020 10:34:36	GIULIANO SANTOS CAVADAS DE SOUZA	

Item: 3
Descrição: BOLA ESPORTIVA
Descrição Complementar: BOLA OFICIAL DE BASQUETE, TAMANHO MIRIM, MATRIZADA; CONFECCIONADA COM MICROFIBRA; DEVE TER O SELO DA CONFEDERAÇÃO BRASILEIRA DE BASKETBALL (CBB); TAMANHO: 72 - 74 CM DE DIÂMETRO; PESO: 450 - 500 G; REFERÊNCIA: SIMILAR A PENALTY PLAYOFF.
Tratamento Diferenciado: Tipo I - Participação Exclusiva de ME/EPP
Aplicabilidade Decreto 7174: Não
Aplicabilidade Margem de Preferência: Não
Quantidade: 4
Unidade de fornecimento: Unidade
Valor Estimado: R$ 32,1400
Intervalo Mínimo entre Lances: R$ 0,01
Situação: Homologado

Adjudicado para: N. T. LUIZE **, pelo melhor lance de** R$ 32,1400 **e a quantidade de** 4 **Unidade** .

Eventos do Item

Evento	Data	Nome	Observações
Adjudicado	13/08/2020 11:44:04	-	Adjudicação em grupo da proposta. Fornecedor: N. T. LUIZE, CNPJ/CPF: 93.577.427/0001-38, Melhor lance: R$ 32,1400
Homologado	17/09/2020 10:34:49	GIULIANO SANTOS CAVADAS DE SOUZA	

Item: 4
Descrição: BOLA ESPORTIVA
Descrição Complementar: BOLA DE FUTEBOL DE CAMPO OFICIAL; TECNOLOGIA TSBE PARA UMA SUPERFÍCIE SEM COSTURAS QUE MELHORA O TOQUE E REDUZ A

ABSORÇÃO DE ÁGUA; OFICIALMENTE LICENCIADA PELA FIFA; SUPERFÍCIE 100% TPU; COR DO ARTIGO: BRANCA/PRETA/PRATA; SIMILAR OU SUPERIOR À BOLA CAMPO TELSTAR OFICIAL COPA DO MUNDO FIFA 2018 ADIDAS TOP REPLIQUE.
Tratamento Diferenciado: Tipo I - Participação Exclusiva de ME/EPP
Aplicabilidade Decreto 7174: Não
Aplicabilidade Margem de Preferência: Não
Quantidade: 5
Unidade de fornecimento: Unidade
Valor Estimado: R$ 127,7400
Intervalo Mínimo entre Lances: R$ 0,01
Situação: Homologado

Adjudicado para: RMM SPORTS COMERCIO DE PRODUTOS ESPORTIVOS EIRELI **, pelo melhor lance de** R$ 80,0000 **e a quantidade de** 5 **Unidade** .

Eventos do Item

Evento	Data	Nome	Observações
Adjudicado	13/08/2020 11:44:04	-	Adjudicação em grupo da proposta. Fornecedor: RMM SPORTS COMERCIO DE PRODUTOS ESPORTIVOS EIRELI, CNPJ/CPF: 22.382.705/0001-53, Melhor lance: R$ 80,0000
Homologado	17/09/2020 10:34:50	GIULIANO SANTOS CAVADAS DE SOUZA	

Item: 5
Descrição: BOLA ESPORTIVA
Descrição Complementar: BOLA OFICIAL DE FUTEBOL DE CAMPO, TAMANHO INFANTIL; COSTURADA À MÁQUINA, COM 32 GOMOS; CONFECCIONADA COM PVC + EVA; TAMANHO: 64 66 CM DE DIÂMETRO; PESO:360 - 390 G; SIMILAR OU SUPERIOR À MARCA PENALTY STORM Nº 4 VIII.
Tratamento Diferenciado: Tipo I - Participação Exclusiva de ME/EPP
Aplicabilidade Decreto 7174: Não
Aplicabilidade Margem de Preferência: Não
Quantidade: 5
Unidade de fornecimento: Unidade
Valor Estimado: R$ 95,2500
Intervalo Mínimo entre Lances: R$ 0,01
Situação: Homologado

Adjudicado para: RMM SPORTS COMERCIO DE PRODUTOS ESPORTIVOS EIRELI **, pelo melhor lance de** R$ 35,0000 **e a quantidade de** 5 **Unidade** .

Eventos do Item

Evento	Data	Nome	Observações
Adjudicado	13/08/2020 11:44:04	-	Adjudicação em grupo da proposta. Fornecedor: RMM SPORTS COMERCIO DE PRODUTOS ESPORTIVOS EIRELI, CNPJ/CPF: 22.382.705/0001-53, Melhor lance: R$ 35,0000
Homologado	17/09/2020 10:35:13	GIULIANO SANTOS CAVADAS DE SOUZA	

Item: 6
Descrição: BOLA ESPORTIVA
Descrição Complementar: BOLA OFICIAL DE FUTSAL, COM 8 GOMOS, SEM COSTURA; CONFECCIONADA COM PU ULTRA 100; TAMANHO: 61 - 64 CM DE DIÂMETRO; PESO:410 - 440 G; SIMILAR OU SUPERIOR À MARCA PENALTY MAX 1000 VIII.
Tratamento Diferenciado: Tipo I - Participação Exclusiva de ME/EPP
Aplicabilidade Decreto 7174: Não
Aplicabilidade Margem de Preferência: Não
Quantidade: 3
Unidade de fornecimento: Unidade
Valor Estimado: R$ 190,4200
Intervalo Mínimo entre Lances: R$ 0,01
Situação: Homologado

Adjudicado para: N. T. LUIZE **, pelo melhor lance de** R$ 61,6900 **e a quantidade de** 3 **Unidade** .

Eventos do Item

Evento	Data	Nome	Observações
Adjudicado	13/08/2020 11:44:04	-	Adjudicação em grupo da proposta. Fornecedor: N. T. LUIZE, CNPJ/CPF: 93.577.427/0001-38, Melhor lance: R$ 61,6900
Homologado	17/09/2020 10:35:30	GIULIANO SANTOS CAVADAS DE SOUZA	

Item: 7
Descrição: BOLA ESPORTIVA
Descrição Complementar: BOLA OFICIAL DE FUTSAL, TAMANHO INFANTIL (SUB-13), COM 32 GOMOS; CONFECCIONADA EM PU; TAMANHO: 55 - 59 CM DE DIÂMETRO; PESO:350 - 380 G; SIMILAR OU SUPERIOR À MARCA PENALTY MAX 200 VIII TERMOTEC.
Tratamento Diferenciado: Tipo I - Participação Exclusiva de ME/EPP
Aplicabilidade Decreto 7174: Não
Aplicabilidade Margem de Preferência: Não
Quantidade: 5
Unidade de fornecimento: Unidade
Valor Estimado: R$ 93,4200
Intervalo Mínimo entre Lances: R$ 0,01
Situação: Homologado

Adjudicado para: ANDRE E. S. SCHILLING **, pelo melhor lance de** R$ 93,0400 **e a quantidade de** 5 **Unidade** .

Eventos do Item

Evento	Data	Nome	Observações
Adjudicado	13/08/2020 11:44:04	-	Adjudicação em grupo da proposta. Fornecedor: ANDRE E. S. SCHILLING, CNPJ/CPF: 02.441.945/0001-74, Melhor lance: R$ 93,0400
Homologado	17/09/2020 10:35:43	GIULIANO SANTOS CAVADAS DE SOUZA	

Item: 8
Descrição: BOLA ESPORTIVA
Descrição Complementar: BOLA DE HANDEBOL FEMININO, 32 GOMOS; OFICIAL DA CBHB E APROVADA PELA FIH; DIÂMETRO 54-56CM; PESO 325-400G; POLIURETANO; CÂMARA AIRBILITY MATIZADA MIOLO SLIP SYSTEM REMOVÍVEL; SIMILAR OU SUPERIOR À MARCA PENALTY H2L SUÉCIA.
Tratamento Diferenciado: Tipo I - Participação Exclusiva de ME/EPP
Aplicabilidade Decreto 7174: Não
Aplicabilidade Margem de Preferência: Não
Quantidade: 2
Unidade de fornecimento: Unidade

Valor Estimado: R$ 197,7200 **Intervalo Mínimo entre Lances:** 0,01 %
Situação: Homologado

Adjudicado para: EXITUS COMERCIAL PRODUTOS E SERVICOS LTDA **, pelo melhor lance de** R$ 164,6800 **e a quantidade de** 2 **Unidade** .

Eventos do Item

Evento	Data	Nome	Observações
Adjudicado	13/08/2020 11:44:04	-	Adjudicação em grupo da proposta. Fornecedor: EXITUS COMERCIAL PRODUTOS E SERVICOS LTDA, CNPJ/CPF: 14.163.479/0001-91, Melhor lance: R$ 164,6800
Homologado	17/09/2020 10:35:55	GIULIANO SANTOS CAVADAS DE SOUZA	

Item: 9
Descrição: BOLA ESPORTIVA
Descrição Complementar: BOLA DE HANDEBOL MASCULINO, 32 GOMOS; OFICIAL DA CBHB E APROVADA PELA FIH; DIÂMETRO 58-60 CM; PESO 425-475G; PVC; CÂMARA AIRBILITY MATIZADA MIOLO SLIP SYSTEM REMOVÍVEL; SIMILAR OU SUPERIOR À MARCA PENALTY H3L SUÉCIA.
Tratamento Diferenciado: Tipo I - Participação Exclusiva de ME/EPP
Aplicabilidade Decreto 7174: Não
Aplicabilidade Margem de Preferência: Não
Quantidade: 2 **Unidade de fornecimento:** Unidade
Valor Estimado: R$ 122,7000 **Intervalo Mínimo entre Lances:** R$ 0,01
Situação: Homologado

Adjudicado para: ANDRE E. S. SCHILLING **, pelo melhor lance de** R$ 120,1200 **e a quantidade de** 2 **Unidade** .

Eventos do Item

Evento	Data	Nome	Observações
Adjudicado	13/08/2020 11:44:04	-	Adjudicação em grupo da proposta. Fornecedor: ANDRE E. S. SCHILLING, CNPJ/CPF: 02.441.945/0001-74, Melhor lance: R$ 120,1200
Homologado	17/09/2020 10:36:05	GIULIANO SANTOS CAVADAS DE SOUZA	

Item: 10
Descrição: BOLA ESPORTIVA
Descrição Complementar: BOLA DE HANDEBOL INFANTIL 32 GOMOS; OFICIAL DA CBHB E APROVADA PELA FIH; DIÂMETRO 49-51 CM; PESO 230-270G; PVC; CÂMARA AIRBILITY MATIZADA MIOLO SLIP SYSTEM REMOVÍVEL; REFERÊNCIA: BOLA DE HANDEBOL PENALTY H1L SUÉCIA;
Tratamento Diferenciado: Tipo I - Participação Exclusiva de ME/EPP
Aplicabilidade Decreto 7174: Não
Aplicabilidade Margem de Preferência: Não
Quantidade: 2 **Unidade de fornecimento:** Unidade
Valor Estimado: R$ 93,8600 **Intervalo Mínimo entre Lances:** R$ 0,01
Situação: Homologado

Adjudicado para: ANDRE E. S. SCHILLING **, pelo melhor lance de** R$ 91,8900 **e a quantidade de** 2 **Unidade** .

Eventos do Item

Evento	Data	Nome	Observações
Adjudicado	13/08/2020 11:44:04	-	Adjudicação em grupo da proposta. Fornecedor: ANDRE E. S. SCHILLING, CNPJ/CPF: 02.441.945/0001-74, Melhor lance: R$ 91,8900
Homologado	17/09/2020 10:36:17	GIULIANO SANTOS CAVADAS DE SOUZA	

Item: 11
Descrição: BOLA ESPORTIVA
Descrição Complementar: BOLA OFICIAL DE VÔLEI, MATRIZADA, COM 16 GOMOS; CONFECCIONADA COM MICROFIBRA; BOLA OFICIAL APROVADA PELA FEDERAÇÃO INTERNACIONAL DE VOLEIBOL (FIVB); TAMANHO: 65 - 67 CM DE DIÂMETRO; PESO: 260 - 280 G; SIMILAR OU SUPERIOR À MARCA PENALTY PRÓ 7.0.
Tratamento Diferenciado: Tipo I - Participação Exclusiva de ME/EPP
Aplicabilidade Decreto 7174: Não
Aplicabilidade Margem de Preferência: Não
Quantidade: 3 **Unidade de fornecimento:** Unidade
Valor Estimado: R$ 228,5600 **Intervalo Mínimo entre Lances:** R$ 0,01
Situação: Homologado

Adjudicado para: ANDRE E. S. SCHILLING **, pelo melhor lance de** R$ 227,6600 **e a quantidade de** 3 **Unidade** .

Eventos do Item

Evento	Data	Nome	Observações
Adjudicado	13/08/2020 11:44:04	-	Adjudicação em grupo da proposta. Fornecedor: ANDRE E. S. SCHILLING, CNPJ/CPF: 02.441.945/0001-74, Melhor lance: R$ 227,6600
Homologado	17/09/2020 10:36:27	GIULIANO SANTOS CAVADAS DE SOUZA	

Item: 12
Descrição: BOLA ESPORTIVA
Descrição Complementar: BOLA OFICIAL DE VÔLEI, MATRIZADA, COM 18 GOMOS; CONFECCIONADA COM PVC; TAMANHO: 65 - 67 CM DE DIÂMETRO; PESO: 260 - 280 G; SIMILAR OU SUPERIOR À MARCA PENALTY MG 3500.
Tratamento Diferenciado: Tipo I - Participação Exclusiva de ME/EPP
Aplicabilidade Decreto 7174: Não
Aplicabilidade Margem de Preferência: Não
Quantidade: 5 **Unidade de fornecimento:** Unidade
Valor Estimado: R$ 48,3500 **Intervalo Mínimo entre Lances:** R$ 0,01
Situação: Homologado

Adjudicado para: ANDRE E. S. SCHILLING **, pelo melhor lance de** R$ 33,4300 **e a quantidade de** 5 **Unidade** .

Eventos do Item

Evento	Data	Nome	Observações
Adjudicado	13/08/2020 11:44:04	-	Adjudicação em grupo da proposta. Fornecedor: ANDRE E. S. SCHILLING, CNPJ/CPF: 02.441.945/0001-74, Melhor lance: R$ 33,4300
Homologado	17/09/2020 10:36:40	GIULIANO SANTOS CAVADAS DE SOUZA	

Item: 13

Descrição: BOLA ESPORTIVA
Descrição Complementar: BOLA OFICIAL DE VÔLEI DE PRAIA; COSTURADA; CONFECCIONADA COM PU; CÂMERA BUTIL, MIOLO REMOVÍVEL; TAMANHO: 65 - 67 CM DE DIÂMETRO; PESO: 260 - 280 G; SIMILAR OU SUPERIOR À MARCA MIKASA VSO2000.
Tratamento Diferenciado: Tipo I - Participação Exclusiva de ME/EPP
Aplicabilidade Decreto 7174: Não
Aplicabilidade Margem de Preferência: Não
Quantidade: 5
Unidade de fornecimento: Unidade
Valor Estimado: R$ 113,4600
Intervalo Mínimo entre Lances: R$ 0,01
Situação: Homologado

Adjudicado para: RMM SPORTS COMERCIO DE PRODUTOS ESPORTIVOS EIRELI **, pelo melhor lance de** R$ 110,0000 **e a quantidade de** 5 **Unidade** .

Eventos do Item

Evento	Data	Nome	Observações
Adjudicado	13/08/2020 11:44:04	-	Adjudicação em grupo da proposta. Fornecedor: RMM SPORTS COMERCIO DE PRODUTOS ESPORTIVOS EIRELI, CNPJ/CPF: 22.382.705/0001-53, Melhor lance: R$ 110,0000
Homologado	17/09/2020 10:36:57	GIULIANO SANTOS CAVADAS DE SOUZA	

Item: 14

Descrição: BOLA ESPORTIVA
Descrição Complementar: BOLA OFICIAL DE FUTEBOL SOCIETY, COM 08 GOMOS, CONFECCIONADA EM PVC; TAMANHO: 68 - 69 CM DE DIÂMETRO; PESO:420 - 450 G; MATERIAL: MICRO POWER; MIOLO: SLIP SYSTEM - REMOVÍVEL E LUBRIFICADO; CÂMARA: AIRBILITY; SIMILAR OU SUPERIOR À MARCA PENALTY STORM C/C VIII.
Tratamento Diferenciado: Tipo I - Participação Exclusiva de ME/EPP
Aplicabilidade Decreto 7174: Não
Aplicabilidade Margem de Preferência: Não
Quantidade: 4
Unidade de fornecimento: Unidade
Valor Estimado: R$ 70,7900
Intervalo Mínimo entre Lances: R$ 0,01
Situação: Homologado

Adjudicado para: EXITUS COMERCIAL PRODUTOS E SERVICOS LTDA **, pelo melhor lance de** R$ 70,3100 **e a quantidade de** 4 **Unidade** .

Eventos do Item

Evento	Data	Nome	Observações
Adjudicado	13/08/2020 11:44:05	-	Adjudicação em grupo da proposta. Fornecedor: EXITUS COMERCIAL PRODUTOS E SERVICOS LTDA, CNPJ/CPF: 14.163.479/0001-91, Melhor lance: R$ 70,3100
Homologado	17/09/2020 10:37:06	GIULIANO SANTOS CAVADAS DE SOUZA	

Item: 15

Descrição: EQUIPAMENTO DE BASQUETEBOL
Descrição Complementar: PAR DE TABELAS BASQUETEBOL ADULTO EM COMPENSADO NAVAL DE 18 MM; MOLDURA E CANTONEIRAS DE AÇO; TABELA E ARO COM MEDIDAS OFICIAIS; REDE EM 100% POLIPROPILENO FIO 3. DIMENSÕES 1,8 M X 1,2 M; PESO: 61 KG.
Tratamento Diferenciado: Tipo I - Participação Exclusiva de ME/EPP
Aplicabilidade Decreto 7174: Não
Aplicabilidade Margem de Preferência: Não
Quantidade: 2
Unidade de fornecimento: Unidade
Valor Estimado: R$ 965,4600
Intervalo Mínimo entre Lances: R$ 0,01
Situação: Cancelado no julgamento

Eventos do Item

Evento	Data	Nome	Observações
Item cancelado no julgamento	12/08/2020 14:24:05	-	Item cancelado no julgamento. Motivo: Propostas recusadas por estarem com valor acima do estimado.
Homologado	17/09/2020 10:37:19	GIULIANO SANTOS CAVADAS DE SOUZA	

Item: 16

Descrição: EQUIPAMENTO DE FUTEBOL
Descrição Complementar: REDE DE NYLON PARA BALISA DE FUTEBOL DE CAMPO MED. 7,50 X 2,50 M FIO 6 MM - MASTER REDE. DETALHES DO PRODUTO: MALHA 10 X 10 CM; FIO 6 MM TRANÇADO. SIMILAR OU SUPERIOR À MARCA MASTER REDE - FIO 4.
Tratamento Diferenciado: Tipo I - Participação Exclusiva de ME/EPP
Aplicabilidade Decreto 7174: Não
Aplicabilidade Margem de Preferência: Não
Quantidade: 3
Unidade de fornecimento: Unidade
Valor Estimado: R$ 421,7200
Intervalo Mínimo entre Lances: R$ 0,01
Situação: Homologado

Adjudicado para: RMM SPORTS COMERCIO DE PRODUTOS ESPORTIVOS EIRELI **, pelo melhor lance de** R$ 229,9000 **e a quantidade de** 3 **Unidade** .

Eventos do Item

Evento	Data	Nome	Observações
Adjudicado	13/08/2020 11:44:05	-	Adjudicação em grupo da proposta. Fornecedor: RMM SPORTS COMERCIO DE PRODUTOS ESPORTIVOS EIRELI, CNPJ/CPF: 22.382.705/0001-53, Melhor lance: R$ 229,9000
Homologado	17/09/2020 10:37:28	GIULIANO SANTOS CAVADAS DE SOUZA	

Item: 17

Descrição: REDE ESPORTE
Descrição Complementar: REDE ESPORTE, MATERIAL POLIETILENO, APLICAÇÃO VOLEI DE PRAIA, CARACTERÍSTICAS ADICIONAIS MALHA 10CM X 10CM, FIO 2,5 MM, MED. 8,50M X 1M
Tratamento Diferenciado: Tipo I - Participação Exclusiva de ME/EPP
Aplicabilidade Decreto 7174: Não
Aplicabilidade Margem de Preferência: Não
Quantidade: 3
Unidade de fornecimento: Unidade
Valor Estimado: R$ 263,4300
Intervalo Mínimo entre Lances: R$ 0,01
Situação: Homologado

Adjudicado para: RMM SPORTS COMERCIO DE PRODUTOS ESPORTIVOS EIRELI **, pelo melhor lance de** R$ 89,0000 **e a quantidade de** 3 **Unidade** .

Eventos do Item

Evento	Data	Nome	Observações
Adjudicado	13/08/2020 11:44:05	-	Adjudicação em grupo da proposta. Fornecedor: RMM SPORTS COMERCIO DE PRODUTOS ESPORTIVOS EIRELI, CNPJ/CPF: 22.382.705/0001-53, Melhor lance: R$ 89,0000
Homologado	17/09/2020 10:37:39	GIULIANO SANTOS CAVADAS DE SOUZA	

Item: 18
Descrição: EQUIPAMENTO / ACESSÓRIOS DESPORTO
Descrição Complementar: EQUIPAMENTO / ACESSÓRIOS DESPORTO, MATERIAL ALGODÃO, TIPO SUPORTE PARA ANTENA DE VÔLEI, USO FIXAÇÃO DAS ANTENAS DA REDE, CARACTERÍSTICAS ADICIONAIS 1 METRO DE ALTURA POR 5 CENTIMETROS DE COMPRIMENT O
Tratamento Diferenciado: Tipo I - Participação Exclusiva de ME/EPP
Aplicabilidade Decreto 7174: Não
Aplicabilidade Margem de Preferência: Não
Quantidade: 6
Unidade de fornecimento: Unidade
Valor Estimado: R$ 52,1000
Intervalo Mínimo entre Lances: R$ 0,01
Situação: Homologado

Adjudicado para: BIKE SUL COMERCIO E SERVICOS EIRELI **, pelo melhor lance de** R$ 52,0000 **e a quantidade de** 6 **Unidade** .

Eventos do Item

Evento	Data	Nome	Observações
Adjudicado	13/08/2020 11:44:05	-	Adjudicação em grupo da proposta. Fornecedor: BIKE SUL COMERCIO E SERVICOS EIRELI, CNPJ/CPF: 94.684.099/0001-31, Melhor lance: R$ 52,0000
Homologado	17/09/2020 10:37:51	GIULIANO SANTOS CAVADAS DE SOUZA	

Item: 19
Descrição: CONE SINALIZAÇÃO
Descrição Complementar: CONE DE SINALIZAÇÃO COM 0,50 M DE ALTURA; MEDIDA DA BASE DO CONE: MÁXIMO DE 28 X 28 CM; PESO DO CONE: 630 G; CORES: LARANJA E BRANCO OU PRETO E AMARELO.
Tratamento Diferenciado: Tipo I - Participação Exclusiva de ME/EPP
Aplicabilidade Decreto 7174: Não
Aplicabilidade Margem de Preferência: Não
Quantidade: 30
Unidade de fornecimento: Unidade
Valor Estimado: R$ 8,5600
Intervalo Mínimo entre Lances: R$ 0,01
Situação: Homologado

Adjudicado para: N. T. LUIZE **, pelo melhor lance de** R$ 11,2000 **, com valor negociado a** R$ 8,5600 **e a quantidade de** 30 **Unidade** .

Eventos do Item

Evento	Data	Nome	Observações
Adjudicado	13/08/2020 11:44:05	-	Adjudicação em grupo da proposta. Fornecedor: N. T. LUIZE, CNPJ/CPF: 93.577.427/0001-38, Melhor lance: R$ 11,2000, Valor Negociado: R$ 8,5600
Homologado	17/09/2020 10:38:04	GIULIANO SANTOS CAVADAS DE SOUZA	

Item: 20
Descrição: EQUIPAMENTO / ACESSÓRIOS DESPORTO
Descrição Complementar: EQUIPAMENTO / ACESSÓRIOS DESPORTO, MATERIAL BORRACHA, TIPO CONE, USO TREINAMENTO
Tratamento Diferenciado: Tipo I - Participação Exclusiva de ME/EPP
Aplicabilidade Decreto 7174: Não
Aplicabilidade Margem de Preferência: Não
Quantidade: 4
Unidade de fornecimento: Unidade
Valor Estimado: R$ 60,4700
Intervalo Mínimo entre Lances: R$ 0,01
Situação: Homologado

Adjudicado para: ANDRE E. S. SCHILLING **, pelo melhor lance de** R$ 60,3700 **e a quantidade de** 4 **Unidade** .

Eventos do Item

Evento	Data	Nome	Observações
Adjudicado	13/08/2020 11:44:05	-	Adjudicação em grupo da proposta. Fornecedor: ANDRE E. S. SCHILLING, CNPJ/CPF: 02.441.945/0001-74, Melhor lance: R$ 60,3700
Homologado	17/09/2020 10:38:05	GIULIANO SANTOS CAVADAS DE SOUZA	

Atenção: Clique em "Imprimir o Relatório" para visualizar a versão deste Termo para impressão.

Imprimir o Relatório

MINISTÉRIO DA DEFESA
Comando do Exército
Comando Militar da Amazônia
23ª Brigada de Infantaria de Selva

Termo de Homologação do Pregão Eletrônico
Nº 00009/2020 (SRP)

Às 11:12 horas do dia 13 de novembro de 2020, após constatada a regularidade dos atos procedimentais, a autoridade competente, Sr. ROBERTO IUNES SOARES BESERRA, HOMOLOGA a adjudicação referente ao Processo nº 64314004331202010, Pregão nº 00009/2020.

Resultado da Homologação

Item: 1
Descrição: BOLA BASQUETEBOL
Descrição Complementar: BOLA BASQUETEBOL, MATERIAL PU, PESO CHEIA 600 A 650 G, CIRCUNFERÊNCIA 75 A 85 CM, CARACTERÍSTICAS ADICIONAIS MATRIZADA, MIOLO LUBRIFICADO, MODELO PRÓ 7.4
Tratamento Diferenciado: Tipo I - Participação Exclusiva de ME/EPP
Aplicabilidade Decreto 7174: Não
Aplicabilidade Margem de Preferência: Não
Quantidade: 24
Unidade de fornecimento: Unidade
Valor Máximo Aceitável: R$ 205,7200
Intervalo Mínimo entre Lances: -
Situação: Homologado

Adjudicado para: CELSON GEHM **, pelo melhor lance de** R$ 103,0000 **e a quantidade de** 24 **Unidade** .

Eventos do Item

Evento	Data	Nome	Observações
Adjudicado	30/10/2020 09:39:46	-	Adjudicação em grupo da proposta. Fornecedor: CELSON GEHM, CNPJ/CPF: 28.635.163/0001-60, Melhor lance: R$ 103,0000
Homologado	13/11/2020 11:12:14	ROBERTO IUNES SOARES BESERRA	

Item: 2
Descrição: BOLA BASQUETEBOL
Descrição Complementar: BOLA BASQUETEBOL, MATERIAL PU, PESO CHEIA 510 A 565 G, CIRCUNFERÊNCIA 72 A 74 CM, CARACTERÍSTICAS ADICIONAIS MATRIZADA, MIOLO LUBRIFICADO, MODELO PRÓ 6.4
Tratamento Diferenciado: Tipo I - Participação Exclusiva de ME/EPP
Aplicabilidade Decreto 7174: Não
Aplicabilidade Margem de Preferência: Não
Quantidade: 20
Unidade de fornecimento: Unidade
Valor Máximo Aceitável: R$ 210,3000
Intervalo Mínimo entre Lances: -
Situação: Homologado

Adjudicado para: CELSON GEHM **, pelo melhor lance de** R$ 103,0000 **e a quantidade de** 20 **Unidade** .

Eventos do Item

Evento	Data	Nome	Observações
Adjudicado	30/10/2020 09:39:46	-	Adjudicação em grupo da proposta. Fornecedor: CELSON GEHM, CNPJ/CPF: 28.635.163/0001-60, Melhor lance: R$ 103,0000
Homologado	13/11/2020 11:12:28	ROBERTO IUNES SOARES BESERRA	

Item: 3
Descrição: BOLA FUTSAL
Descrição Complementar: BOLA FUTSAL, MATERIAL PU, PESO CHEIA 410 A 440 G, CIRCUNFERÊNCIA 61 A 64 CM
Tratamento Diferenciado: Tipo I - Participação Exclusiva de ME/EPP
Aplicabilidade Decreto 7174: Não
Aplicabilidade Margem de Preferência: Não
Quantidade: 65
Unidade de fornecimento: Unidade
Valor Máximo Aceitável: R$ 108,6600
Intervalo Mínimo entre Lances: -
Situação: Homologado

Adjudicado para: KRIPTON INDUSTRIA E COMERCIO EIRELI **, pelo melhor lance de** R$ 35,0000 **e a quantidade de** 65 **Unidade** .

Eventos do Item

Evento	Data	Nome	Observações
Adjudicado	30/10/2020 09:39:46	-	Adjudicação em grupo da proposta. Fornecedor: KRIPTON INDUSTRIA E COMERCIO EIRELI, CNPJ/CPF: 11.669.001/0001-40, Melhor lance: R$ 35,0000
Homologado	13/11/2020 11:12:40	ROBERTO IUNES SOARES BESERRA	

Item: 4
Descrição: BOLA FUTEBOL
Descrição Complementar: BOLA FUTEBOL, MATERIAL COURO PU, PESO CHEIA 360 A 390 G, CIRCUNFERÊNCIA 64 A 67 CM, MODELO FUTEBOL DE CAMPO
Tratamento Diferenciado: Tipo I - Participação Exclusiva de ME/EPP
Aplicabilidade Decreto 7174: Não
Aplicabilidade Margem de Preferência: Não

Quantidade: 47
Valor Máximo Aceitável: R$ 75,2200
Situação: Homologado

Unidade de fornecimento: Unidade
Intervalo Mínimo entre Lances: -

Adjudicado para: KRIPTON INDUSTRIA E COMERCIO EIRELI **, pelo melhor lance de** R$ 26,8000 **e a quantidade de** 47 **Unidade** .

Eventos do Item

Evento	Data	Nome	Observações
Adjudicado	30/10/2020 09:39:47	-	Adjudicação em grupo da proposta. Fornecedor: KRIPTON INDUSTRIA E COMERCIO EIRELI, CNPJ/CPF: 11.669.001/0001-40, Melhor lance: R$ 26,8000
Homologado	13/11/2020 11:12:49	ROBERTO IUNES SOARES BESERRA	

Item: 5

Descrição: BOLA FUTEBOL
Descrição Complementar: BOLA FUTEBOL, MATERIAL COURO PU, PESO CHEIA 360 A 390 G, CIRCUNFERÊNCIA 64 A 67 CM, MODELO FUTEBOL DE CAMPO
Tratamento Diferenciado: Tipo I - Participação Exclusiva de ME/EPP
Aplicabilidade Decreto 7174: Não
Aplicabilidade Margem de Preferência: Não
Quantidade: 40
Valor Máximo Aceitável: R$ 75,2200
Situação: Homologado

Unidade de fornecimento: Unidade
Intervalo Mínimo entre Lances: -

Adjudicado para: N. T. LUIZE EIRELI **, pelo melhor lance de** R$ 67,0000 **e a quantidade de** 40 **Unidade** .

Eventos do Item

Evento	Data	Nome	Observações
Adjudicado	30/10/2020 09:39:47	-	Adjudicação em grupo da proposta. Fornecedor: N. T. LUIZE EIRELI, CNPJ/CPF: 93.577.427/0001-38, Melhor lance: R$ 67,0000
Homologado	13/11/2020 11:12:58	ROBERTO IUNES SOARES BESERRA	

Item: 6

Descrição: BOLA ESPORTIVA
Descrição Complementar: BOLA ESPORTIVA, MATERIAL COURO, PESO CHEIA 400 A 450 G, CARACTERÍSTICAS ADICIONAIS COM CAMARA E MATRIZADA, CIRCUNFERÊNCIA 60 A 64 CM CM, MODELO FUTEBOL DE SALÃO
Tratamento Diferenciado: Tipo I - Participação Exclusiva de ME/EPP
Aplicabilidade Decreto 7174: Não
Aplicabilidade Margem de Preferência: Não
Quantidade: 47
Valor Máximo Aceitável: R$ 130,4200
Situação: Homologado

Unidade de fornecimento: Unidade
Intervalo Mínimo entre Lances: -

Adjudicado para: KRIPTON INDUSTRIA E COMERCIO EIRELI **, pelo melhor lance de** R$ 26,8000 **e a quantidade de** 47 **Unidade** .

Eventos do Item

Evento	Data	Nome	Observações
Adjudicado	30/10/2020 09:39:47	-	Adjudicação em grupo da proposta. Fornecedor: KRIPTON INDUSTRIA E COMERCIO EIRELI, CNPJ/CPF: 11.669.001/0001-40, Melhor lance: R$ 26,8000
Homologado	13/11/2020 11:13:08	ROBERTO IUNES SOARES BESERRA	

Item: 7

Descrição: BOLA FUTSAL
Descrição Complementar: BOLA FUTSAL, MATERIAL POLIURETANO, PESO CHEIA 350 A 380 G, CIRCUNFERÊNCIA 55 A59 CM, CARACTERÍSTICAS ADICIONAIS COM COSTURA, VÁLVULA REMOVÍVEL E LUBRIFICADA, COR BRANCA
Tratamento Diferenciado: Tipo I - Participação Exclusiva de ME/EPP
Aplicabilidade Decreto 7174: Não
Aplicabilidade Margem de Preferência: Não
Quantidade: 35
Valor Máximo Aceitável: R$ 44,5300
Situação: Homologado

Unidade de fornecimento: Unidade
Intervalo Mínimo entre Lances: -

Adjudicado para: KRIPTON INDUSTRIA E COMERCIO EIRELI **, pelo melhor lance de** R$ 44,5300 **e a quantidade de** 35 **Unidade** .

Eventos do Item

Evento	Data	Nome	Observações
Adjudicado	30/10/2020 09:39:47	-	Adjudicação em grupo da proposta. Fornecedor: KRIPTON INDUSTRIA E COMERCIO EIRELI, CNPJ/CPF: 11.669.001/0001-40, Melhor lance: R$ 44,5300
Homologado	13/11/2020 11:13:17	ROBERTO IUNES SOARES BESERRA	

Item: 8

Descrição: BOLA HANDEBOL
Descrição Complementar: BOLA HANDEBOL, MATERIAL POLIURETANO, PESO CHEIA 325 A 375 G, CARACTERÍSTICAS ADICIONAIS COSTURADA EM PVC, CÂMARA BUTIL, MIOLO REMOVÍVEL, CIRCUNFERÊNCIA 54 A 56 CM, MODELO FEMININO
Tratamento Diferenciado: Tipo I - Participação Exclusiva de ME/EPP
Aplicabilidade Decreto 7174: Não
Aplicabilidade Margem de Preferência: Não
Quantidade: 20
Valor Máximo Aceitável: R$ 129,9500
Situação: Homologado

Unidade de fornecimento: Unidade
Intervalo Mínimo entre Lances: -

Adjudicado para: GUAXINIM COMERCIO EIRELI **, pelo melhor lance de** R$ 110,0000 **e a quantidade de** 20 **Unidade** .

Eventos do Item

Evento	Data	Nome	Observações
Adjudicado	30/10/2020 09:39:47	-	Adjudicação em grupo da proposta. Fornecedor: GUAXINIM COMERCIO EIRELI, CNPJ/CPF: 08.459.500/0001-06, Melhor lance: R$ 110,0000
Homologado	13/11/2020 11:13:25	ROBERTO IUNES SOARES BESERRA	

Item: 9

Descrição: BOLA HANDEBOL
Descrição Complementar: BOLA HANDEBOL, MATERIAL POLIURETANO, PESO CHEIA 425 A 475 G, CARACTERÍSTICAS ADICIONAIS COSTURADA EM PVC, CÂMARA BUTIL, MIOLO REMOVÍVEL, CIRCUNFERÊNCIA 58 A 60 CM, MODELO MASCULINO
Tratamento Diferenciado: Tipo I - Participação Exclusiva de ME/EPP
Aplicabilidade Decreto 7174: Não
Aplicabilidade Margem de Preferência: Não
Quantidade: 40
Unidade de fornecimento: Unidade
Valor Máximo Aceitável: R$ 126,8900
Intervalo Mínimo entre Lances: -
Situação: Homologado

Adjudicado para: GUAXINIM COMERCIO EIRELI **, pelo melhor lance de** R$ 110,0000 **e a quantidade de** 40 **Unidade** .

Eventos do Item

Evento	Data	Nome	Observações
Adjudicado	30/10/2020 09:39:47	-	Adjudicação em grupo da proposta. Fornecedor: GUAXINIM COMERCIO EIRELI, CNPJ/CPF: 08.459.500/0001-06, Melhor lance: R$ 110,0000
Homologado	13/11/2020 11:13:26	ROBERTO IUNES SOARES BESERRA	

Item: 10

Descrição: BOLA HANDEBOL
Descrição Complementar: BOLA HANDEBOL, MATERIAL POLIURETANO, PESO CHEIA 290 A 330 G, CARACTERÍSTICAS ADICIONAIS COSTURADA EM PVC, CÂMARA BUTIL, MIOLO REMOVÍVEL, CIRCUNFERÊNCIA 50 A 52 CM, MODELO MIRIM
Tratamento Diferenciado: Tipo I - Participação Exclusiva de ME/EPP
Aplicabilidade Decreto 7174: Não
Aplicabilidade Margem de Preferência: Não
Quantidade: 20
Unidade de fornecimento: Unidade
Valor Máximo Aceitável: R$ 135,2300
Intervalo Mínimo entre Lances: -
Situação: Homologado

Adjudicado para: GUAXINIM COMERCIO EIRELI **, pelo melhor lance de** R$ 110,0000 **e a quantidade de** 20 **Unidade** .

Eventos do Item

Evento	Data	Nome	Observações
Adjudicado	30/10/2020 09:39:48	-	Adjudicação em grupo da proposta. Fornecedor: GUAXINIM COMERCIO EIRELI, CNPJ/CPF: 08.459.500/0001-06, Melhor lance: R$ 110,0000
Homologado	13/11/2020 11:13:26	ROBERTO IUNES SOARES BESERRA	

Item: 11

Descrição: BOLA VOLEIBOL
Descrição Complementar: BOLA VOLEIBOL, MATERIAL COURO, PESO CHEIA 260 A 280 G, CIRCUNFERÊNCIA 66 A 69 CM, CARACTERÍSTICAS ADICIONAIS CâMARA INTERIOR DE BORRACHA
Tratamento Diferenciado: Tipo I - Participação Exclusiva de ME/EPP
Aplicabilidade Decreto 7174: Não
Aplicabilidade Margem de Preferência: Não
Quantidade: 75
Unidade de fornecimento: Unidade
Valor Máximo Aceitável: R$ 116,6300
Intervalo Mínimo entre Lances: -
Situação: Homologado

Adjudicado para: N. T. LUIZE EIRELI **, pelo melhor lance de** R$ 50,0000 **e a quantidade de** 75 **Unidade** .

Eventos do Item

Evento	Data	Nome	Observações
Adjudicado	30/10/2020 09:39:48	-	Adjudicação em grupo da proposta. Fornecedor: N. T. LUIZE EIRELI, CNPJ/CPF: 93.577.427/0001-38, Melhor lance: R$ 50,0000
Homologado	13/11/2020 11:13:26	ROBERTO IUNES SOARES BESERRA	

Item: 12

Descrição: BOLA VOLEIBOL
Descrição Complementar: BOLA VOLEIBOL, MATERIAL POLIURETANO, PESO CHEIA 260 A 280 G, CIRCUNFERÊNCIA 66A 68 CM, CARACTERÍSTICAS ADICIONAIS MATRIZADA, COM MIOLO SUBSTITUÍVEL, APLICAÇÃO VOLEI DE PRAIA
Tratamento Diferenciado: Tipo I - Participação Exclusiva de ME/EPP
Aplicabilidade Decreto 7174: Não
Aplicabilidade Margem de Preferência: Não
Quantidade: 70
Unidade de fornecimento: Unidade
Valor Máximo Aceitável: R$ 142,2300
Intervalo Mínimo entre Lances: -
Situação: Homologado

Adjudicado para: N. T. LUIZE EIRELI **, pelo melhor lance de** R$ 60,0000 **e a quantidade de** 70 **Unidade** .

Eventos do Item

Evento	Data	Nome	Observações
Adjudicado	30/10/2020 09:39:48	-	Adjudicação em grupo da proposta. Fornecedor: N. T. LUIZE EIRELI, CNPJ/CPF: 93.577.427/0001-38, Melhor lance: R$ 60,0000
Homologado	13/11/2020 11:13:36	ROBERTO IUNES SOARES BESERRA	

Item: 13

Descrição: BOLA FUTEBOL
Descrição Complementar: BOLA FUTEBOL, MATERIAL PVC, PESO CHEIA 406 G, CIRCUNFERÊNCIA 68 CM, MODELO FUTEBOL SOCIETY
Tratamento Diferenciado: Tipo I - Participação Exclusiva de ME/EPP
Aplicabilidade Decreto 7174: Não
Aplicabilidade Margem de Preferência: Não
Quantidade: 70
Unidade de fornecimento: Unidade
Valor Máximo Aceitável: R$ 119,6400
Intervalo Mínimo entre Lances: -
Situação: Homologado

Adjudicado para: EXITUS COMERCIAL PRODUTOS E SERVICOS LTDA **, pelo melhor lance de** R$ 69,1600 **e a quantidade de** 70 **Unidade** .

Eventos do Item

Evento	Data	Nome	Observações
Adjudicado	30/10/2020 09:39:48	-	Adjudicação em grupo da proposta. Fornecedor: EXITUS COMERCIAL PRODUTOS E SERVICOS LTDA, CNPJ/CPF: 14.163.479/0001-91, Melhor lance: R$ 69,1600
Homologado	13/11/2020 11:13:49	ROBERTO IUNES SOARES BESERRA	

Item: 14

Descrição: EQUIPAMENTO DE BASQUETEBOL
Descrição Complementar: ´Equipamento de basquetebol, equipamento de basquetebol / ESTRUTURA MÓVEL COM TABELA DE BASQUETE DESCRIÇÃ O: ESTRUTURA MÓVEL, FEITA DE TUBO METÁLICO, COM ALTURA SUPERIOR A 3 M, COM BAS E DE APOIO ATRAVÉS DE CONTRAPESO, COM TABELA DE BASQUETE FIXADA DIMENSÃO SUPERIOR A 1,10 M X 0,60 M, COM ARO´
Tratamento Diferenciado: Tipo I - Participação Exclusiva de ME/EPP
Aplicabilidade Decreto 7174: Não
Aplicabilidade Margem de Preferência: Não
Quantidade: 17
Unidade de fornecimento: Unidade
Valor Máximo Aceitável: R$ 1.648,6500
Intervalo Mínimo entre Lances: -
Situação: Cancelado por inexistência de proposta

Eventos do Item

Evento	Data	Nome	Observações
Cancelado	20/10/2020 10:01:45	-	Cancelamento Automático
Homologado	13/11/2020 11:14:02	ROBERTO IUNES SOARES BESERRA	

Item: 15

Descrição: REDE ESPORTE
Descrição Complementar: REDE ESPORTE, MATERIAL POLIETILENO, APLICAÇÃO FUTEBOL DE CAMPO, CARACTERÍSTICAS ADICIONAIS 3,10M COMP.X2M ALT.X1M PROF. E FIO GROSSO 3MM
Tratamento Diferenciado: Tipo I - Participação Exclusiva de ME/EPP
Aplicabilidade Decreto 7174: Não
Aplicabilidade Margem de Preferência: Não
Quantidade: 32
Unidade de fornecimento: Par
Valor Máximo Aceitável: R$ 128,8500
Intervalo Mínimo entre Lances: -
Situação: Cancelado no julgamento

Eventos do Item

Evento	Data	Nome	Observações
Item cancelado no julgamento	28/10/2020 14:31:23	-	Item cancelado no julgamento. Motivo: O item 15 não estava na proposta enviada.
Homologado	13/11/2020 11:14:02	ROBERTO IUNES SOARES BESERRA	

Item: 16

Descrição: REDE ESPORTE
Descrição Complementar: REDE ESPORTE, MATERIAL NÁILON, MATERIAL REFORÇO BORDA NÁILON, COR VERDE, APLICAÇÃO VOLEIBOL, CARACTERÍSTICAS ADICIONAIS COM AJUSTE DE TENSÃO
Tratamento Diferenciado: Tipo I - Participação Exclusiva de ME/EPP
Aplicabilidade Decreto 7174: Não
Aplicabilidade Margem de Preferência: Não
Quantidade: 17
Unidade de fornecimento: Par
Valor Máximo Aceitável: R$ 162,8600
Intervalo Mínimo entre Lances: -
Situação: Homologado

Adjudicado para: N. T. LUIZE EIRELI **, pelo melhor lance de** R$ 152,5000 **e a quantidade de** 17 **Par** .

Eventos do Item

Evento	Data	Nome	Observações
Adjudicado	30/10/2020 09:39:48	-	Adjudicação em grupo da proposta. Fornecedor: N. T. LUIZE EIRELI, CNPJ/CPF: 93.577.427/0001-38, Melhor lance: R$ 152,5000
Homologado	13/11/2020 11:14:12	ROBERTO IUNES SOARES BESERRA	

Item: 17

Descrição: EQUIPAMENTO / ACESSÓRIOS DESPORTO
Descrição Complementar: EQUIPAMENTO / ACESSÓRIOS DESPORTO, MATERIAL ALGODÃO, TIPO SUPORTE PARA ANTENA DE VÔLEI, USO FIXAÇÃO DAS ANTENAS DA REDE, CARACTERÍSTICAS ADICIONAIS 1 METRO DE ALTURA POR 5 CENTIMETROS DE COMPRIMENT O
Tratamento Diferenciado: Tipo I - Participação Exclusiva de ME/EPP
Aplicabilidade Decreto 7174: Não
Aplicabilidade Margem de Preferência: Não
Quantidade: 29
Unidade de fornecimento: Par
Valor Máximo Aceitável: R$ 193,6000
Intervalo Mínimo entre Lances: -
Situação: Homologado

Adjudicado para: ADONAI COMERCIO DE MAQUINAS E EQUIPAMENTOS EIRELI **, pelo melhor lance de** R$ 69,4300 **e a quantidade de** 29 **Par** .

Eventos do Item

Evento	Data	Nome	Observações
Adjudicado	30/10/2020 09:39:48	-	Adjudicação em grupo da proposta. Fornecedor: ADONAI COMERCIO DE MAQUINAS E EQUIPAMENTOS EIRELI, CNPJ/CPF: 17.356.181/0001-96, Melhor lance: R$ 69,4300
Homologado	13/11/2020 11:14:12	ROBERTO IUNES SOARES BESERRA	

Item: 18

Descrição: CONE SINALIZAÇÃO
Descrição Complementar: CONE SINALIZAÇÃO, MATERIAL COMPOSTO SINTÉTICO, ALTURA 500 MM, LARGURA BASE 273MM, COR LARANJA COM 2 FAIXAS BRANCAS, PESO 0,636 KG, CARACTERÍSTICAS ADICIONAIS FLEXÍVEL IMPACTO VEÍCULOS
Tratamento Diferenciado: Tipo I - Participação Exclusiva de ME/EPP
Aplicabilidade Decreto 7174: Não
Aplicabilidade Margem de Preferência: Não
Quantidade: 86
Unidade de fornecimento: Unidade
Valor Máximo Aceitável: R$ 20,6500
Intervalo Mínimo entre Lances: -
Situação: Homologado

Adjudicado para: N. T. LUIZE EIRELI **, pelo melhor lance de** R$ 15,0000 **e a quantidade de** 86 **Unidade** .

Eventos do Item

Evento	Data	Nome	Observações
Adjudicado	30/10/2020 09:39:48	-	Adjudicação em grupo da proposta. Fornecedor: N. T. LUIZE EIRELI, CNPJ/CPF: 93.577.427/0001-38, Melhor lance: R$ 15,0000
Homologado	13/11/2020 11:14:22	ROBERTO IUNES SOARES BESERRA	

Item: 19

Descrição: SINALIZADOR TRÂNSITO
Descrição Complementar: SINALIZADOR TRÂNSITO, MATERIAL CORPO POLIETILENO DE ALTA DENSIDADE, TIPO ENCAIXE EM CONE, ALIMENTAÇÃO BATERIA 6 V, CARACTERÍSTICAS ADICIONAIS CORPO CORAMARELA, BASE COR PRETA, MODELO LED LIT E
Tratamento Diferenciado: Tipo I - Participação Exclusiva de ME/EPP
Aplicabilidade Decreto 7174: Não
Aplicabilidade Margem de Preferência: Não
Quantidade: 36
Unidade de fornecimento: Unidade
Valor Máximo Aceitável: R$ 125,6800
Intervalo Mínimo entre Lances: -
Situação: Cancelado por inexistência de proposta

Eventos do Item

Evento	Data	Nome	Observações
Cancelado	20/10/2020 10:01:45	-	Cancelamento Automático
Homologado	13/11/2020 11:14:22	ROBERTO IUNES SOARES BESERRA	

Item: 20

Descrição: CORDA DE PULAR
Descrição Complementar: CORDA DE PULAR, MATERIAL POLIURETANO SUPER-RESISTENTE, ESPESSURA 6 MM, MATERIAL MANOPLA PLÁSTICO SUPER-RESISTENTE, TIPO MANOPLA ANATÔMICA E FLEXÍVEL,COMPRIMENTO 2,80 M, COR PRETA, CARACTERÍSTICAS ADICIONAIS CORDÃO FIXO MANOPLA
Tratamento Diferenciado: Tipo I - Participação Exclusiva de ME/EPP
Aplicabilidade Decreto 7174: Não
Aplicabilidade Margem de Preferência: Não
Quantidade: 112
Unidade de fornecimento: Unidade
Valor Máximo Aceitável: R$ 19,4800
Intervalo Mínimo entre Lances: -
Situação: Homologado

Adjudicado para: N. T. LUIZE EIRELI **, pelo melhor lance de** R$ 14,0000 **e a quantidade de** 112 **Unidade** .

Eventos do Item

Evento	Data	Nome	Observações
Adjudicado	30/10/2020 09:39:49	-	Adjudicação em grupo da proposta. Fornecedor: N. T. LUIZE EIRELI, CNPJ/CPF: 93.577.427/0001-38, Melhor lance: R$ 14,0000
Homologado	13/11/2020 11:14:23	ROBERTO IUNES SOARES BESERRA	

Atenção: Clique em "Imprimir o Relatório" para visualizar a versão deste Termo para impressão.

Imprimir o Relatório

Próxima Página | Ir para Página

Voltar

Prefeitura Municipal de Ji-Paraná

Termo de Homologação do Pregão Eletrônico

Nº 00088/2020

Às 09:38 horas do dia 30 de setembro de 2020, após constatada a regularidade dos atos procedimentais, a autoridade competente, Sr. AFFONSO ANTONIO CANDIDO, HOMOLOGA a adjudicação referente ao Processo nº 1-2745/2020, Pregão nº 00088/2020.

Resultado da Homologação

Item: 1

Descrição: IMPRESSO ADESIVO DE USO GERAL
Descrição Complementar: ADESIVO DE IDENTIFICAÇÃO, MEDINDO 30X50CM, EM MATERIAL ADESIVO, COM 04 CORES, PARA APLICAÇÃO EM PORTAS DE VIDRO.
Tratamento Diferenciado: Tipo I - Participação Exclusiva de ME/EPP
Aplicabilidade Decreto 7174: Não
Aplicabilidade Margem de Preferência: Não
Quantidade: 20
Unidade de fornecimento: Unidade
Valor Estimado: R$ 164,4000
Intervalo Mínimo entre Lances: R$ 0,05
Situação: Homologado

Adjudicado para: L.H.C COMERCIO E SERVICOS LTDA **, pelo melhor lance de** R$ 80,0000 .

Eventos do Item

Evento	Data	Nome	Observações
Adjudicado	28/08/2020 14:11:03	-	Adjudicação em grupo da proposta. Fornecedor: L.H.C COMERCIO E SERVICOS LTDA, CNPJ/CPF: 01.060.256/0001-57, Melhor lance: R$ 80,0000
Homologado	30/09/2020 09:38:29	AFFONSO ANTONIO CANDIDO	

Item: 2

Descrição: IMPRESSO ADESIVO DE USO GERAL
Descrição Complementar: ADESIVO RETANGULAR, MEDINDO 30X10CM : impressão colorida e conforme arte gráfica a ser definida pela Secretaria de origem.
Tratamento Diferenciado: Tipo I - Participação Exclusiva de ME/EPP
Aplicabilidade Decreto 7174: Não
Aplicabilidade Margem de Preferência: Não
Quantidade: 200
Unidade de fornecimento: Unidade
Valor Estimado: R$ 350,0000
Intervalo Mínimo entre Lances: R$ 0,05
Situação: Homologado

Adjudicado para: L.H.C COMERCIO E SERVICOS LTDA **, pelo melhor lance de** R$ 160,0000 .

Eventos do Item

Evento	Data	Nome	Observações
Adjudicado	28/08/2020 14:11:03	-	Adjudicação em grupo da proposta. Fornecedor: L.H.C COMERCIO E SERVICOS LTDA, CNPJ/CPF: 01.060.256/0001-57, Melhor lance: R$ 160,0000
Homologado	30/09/2020 09:38:29	AFFONSO ANTONIO CANDIDO	

Item: 3

Descrição: CARTAZ
Descrição Complementar: BANNER EM LONA VINÍLICA 360 MICRAS, PPVM², COM IMPRESSÃO DIGITAL COLORIDA, MEDINDO 0,90 X 1,20MT, COM FIXADOR DE ALÇA ESTANDARTE ACABAMENTO EM BAINHA, COM BARRA EM MADEIRA CILÍNDRICA.
Tratamento Diferenciado: Tipo I - Participação Exclusiva de ME/EPP
Aplicabilidade Decreto 7174: Não
Aplicabilidade Margem de Preferência: Não
Quantidade: 30
Unidade de fornecimento: Unidade
Valor Estimado: R$ 1.942,2000
Intervalo Mínimo entre Lances: R$ 0,05
Situação: Homologado

Adjudicado para: HOMEL INDUSTRIA GRAFICA E COMERCIO DE BRINDES EIRELI **, pelo melhor lance de** R$ 860,0000 **, com valor negociado a** R$ 859,8000 .

Eventos do Item

Evento	Data	Nome	Observações
Adjudicado	28/08/2020 14:11:03	-	Adjudicação em grupo da proposta. Fornecedor: HOMEL INDUSTRIA GRAFICA E COMERCIO DE BRINDES EIRELI, CNPJ/CPF: 63.750.350/0001-95, Melhor lance: R$ 860,0000, Valor Negociado: R$ 859,8000
Homologado	30/09/2020 09:38:30	AFFONSO ANTONIO CANDIDO	

Item: 4

Descrição: CARTAZ
Descrição Complementar: BANNER EM LONA VINÍLICA 360 MICRAS, COM IMPRESSÃO DIGITAL COLORIDA, MEDINDO 1,20 X 1,80MT, COM FIXADOR DE ALÇA ESTANDARTE ACABAMENTO EM BAINHA, COM BARRA EM MADEIRA CILÍNDRICA.
Tratamento Diferenciado: Tipo I - Participação Exclusiva de ME/EPP
Aplicabilidade Decreto 7174: Não
Aplicabilidade Margem de Preferência: Não
Quantidade: 20
Unidade de fornecimento: Unidade
Valor Estimado: R$ 2.609,6000
Intervalo Mínimo entre Lances: R$ 0,05

Situação: Homologado

Adjudicado para: L.H.C COMERCIO E SERVICOS LTDA **, pelo melhor lance de** R$ 1.160,0000 .

Eventos do Item

Evento	Data	Nome	Observações
Adjudicado	28/08/2020 14:11:03	-	Adjudicação em grupo da proposta. Fornecedor: L.H.C COMERCIO E SERVICOS LTDA, CNPJ/CPF: 01.060.256/0001-57, Melhor lance: R$ 1.160,0000
Homologado	30/09/2020 09:38:30	AFFONSO ANTONIO CANDIDO	

Item: 5

Descrição: BANDEIRA EM GERAL
Descrição Complementar: BANDEIRA EM TECIDO OXFORD, MEDINDO 30X20CM, COM HASTE EM MATERIAL PLÁSTICO: conforme arte gráfica a ser definida pela Secretaria de origem.
Tratamento Diferenciado: Tipo I - Participação Exclusiva de ME/EPP
Aplicabilidade Decreto 7174: Não
Aplicabilidade Margem de Preferência: Não
Quantidade: 200
Unidade de fornecimento: Unidade
Valor Estimado: R$ 1.874,0000
Intervalo Mínimo entre Lances: R$ 0,05
Situação: Homologado

Adjudicado para: L.H.C COMERCIO E SERVICOS LTDA **, pelo melhor lance de** R$ 1.000,0000 .

Eventos do Item

Evento	Data	Nome	Observações
Adjudicado	28/08/2020 14:11:03	-	Adjudicação em grupo da proposta. Fornecedor: L.H.C COMERCIO E SERVICOS LTDA, CNPJ/CPF: 01.060.256/0001-57, Melhor lance: R$ 1.000,0000
Homologado	30/09/2020 09:38:31	AFFONSO ANTONIO CANDIDO	

Item: 6

Descrição: BONÉ
Descrição Complementar: BONÉ TRÂNSITO LEGAL AGENTE MIRIM DE TRÂNSITO, CONFECCIONADO EM BRIM BRANCO, COM PALA E BOTÃO NA COR VERDE: com regulador graduado padrão de plástico ou velcro, com aba verde, forrado e impresso multicores frontal e laterais com as logomarcas; Agente Mirim Trânsito Legal na frente e Secretaria Municipal de Educação SEMED, nas laterais. Conforme anexo.
Tratamento Diferenciado: Tipo I - Participação Exclusiva de ME/EPP
Aplicabilidade Decreto 7174: Não
Aplicabilidade Margem de Preferência: Não
Quantidade: 500
Unidade de fornecimento: Unidade
Valor Estimado: R$ 6.835,0000
Intervalo Mínimo entre Lances: R$ 0,05
Situação: Homologado

Adjudicado para: CONEXAO CHINELOS - CONFECCOES EIRELI **, pelo melhor lance de** R$ 5.999,9500 **, com valor negociado a** R$ 5.995,0000 .

Eventos do Item

Evento	Data	Nome	Observações
Adjudicado	28/08/2020 14:11:03	-	Adjudicação em grupo da proposta. Fornecedor: CONEXAO CHINELOS - CONFECCOES EIRELI, CNPJ/CPF: 20.919.806/0001-95, Melhor lance: R$ 5.999,9500, Valor Negociado: R$ 5.995,0000
Homologado	30/09/2020 09:38:31	AFFONSO ANTONIO CANDIDO	

Item: 7

Descrição: PORTA-DOCUMENTOS
Descrição Complementar: CARTEIRINHA TRÂNSITO LEGAL AGENTE MIRIM DE TRÂNSITO, CONFECCIONADA EM PAPEL CHAMBRIL 150GR, MEDINDO 90MM DE LARGURA POR 60MM DE ALTURA: impresso multicores frontal e acondicionado em um porta documento de plástico transparente, conforme arte gráfica em anexo.
Tratamento Diferenciado: Tipo I - Participação Exclusiva de ME/EPP
Aplicabilidade Decreto 7174: Não
Aplicabilidade Margem de Preferência: Não
Quantidade: 1.000
Unidade de fornecimento: Unidade
Valor Estimado: R$ 3.400,0000
Intervalo Mínimo entre Lances: R$ 0,05
Situação: Homologado

Adjudicado para: L.H.C COMERCIO E SERVICOS LTDA **, pelo melhor lance de** R$ 1.100,0000 .

Eventos do Item

Evento	Data	Nome	Observações
Adjudicado	28/08/2020 14:11:03	-	Adjudicação em grupo da proposta. Fornecedor: L.H.C COMERCIO E SERVICOS LTDA, CNPJ/CPF: 01.060.256/0001-57, Melhor lance: R$ 1.100,0000
Homologado	30/09/2020 09:38:31	AFFONSO ANTONIO CANDIDO	

Item: 8

Descrição: CADERNO
Descrição Complementar: CADERNO PERSONALIZADO DO PROJETO EDUCAMPO, EM ESPIRAL, MODELO LIVRETO, COM 174 PÁGINAS, SENDO 87 FOLHAS INTERNAS COM IMPRESSÕES EM FRENTE E VERSO IMPRESSÃO PRETO E BRANCO, EM PAPEL SULFITE 75GRAMAS, MEDINDO 15X21CM, MAIS CAPA E CONTRA CAPA EM PAPEL SULFITE DE 250GRAMAS, MEDINDO 15X21CM COM LAMINAÇÃO, SENDO A CAPA COM IMPRESSÃO COLORIDA 4X1 E CONTRA CAPA COM IMPRESSÃO CO LORIDA 4X4, CONFORME ARTE GRÁFICA A SER DEFINIDA PELA SECRETARIA DE ORIGEM.
Tratamento Diferenciado: Tipo I - Participação Exclusiva de ME/EPP
Aplicabilidade Decreto 7174: Não
Aplicabilidade Margem de Preferência: Não
Quantidade: 800
Unidade de fornecimento: Unidade
Valor Estimado: R$ 15.928,0000
Intervalo Mínimo entre Lances: R$ 0,05
Situação: Homologado

Adjudicado para: GRAFICA ITUANA LTDA **, pelo melhor lance de** R$ 4.447,0000 **, com valor negociado a** R$ 4.440,0000 .

Eventos do Item			
Evento	**Data**	**Nome**	**Observações**
Adjudicado	28/08/2020 14:11:03	-	Adjudicação em grupo da proposta. Fornecedor: GRAFICA ITUANA LTDA, CNPJ/CPF: 13.616.554/0001-60, Melhor lance: R$ 4.447,0000, Valor Negociado: R$ 4.440,0000
Homologado	30/09/2020 09:38:31	AFFONSO ANTONIO CANDIDO	

Item: 9

Descrição: FAIXA PRESIDENCIAL
Descrição Complementar: FAIXA, EM LONA VINÍLICA 360 MICRAS, COM IMPRESSÃO FOTOGRÁFICA COLORIDA, MEDINDO 4,00 X 1,00 MT, COM ACABAMENTO EM BASTÃO DE MADEIRA E ILHÓS.
Tratamento Diferenciado: Tipo I - Participação Exclusiva de ME/EPP
Aplicabilidade Decreto 7174: Não
Aplicabilidade Margem de Preferência: Não
Quantidade: 20
Unidade de fornecimento: Unidade
Valor Estimado: R$ 4.580,0000
Intervalo Mínimo entre Lances: R$ 0,05
Situação: Homologado

Adjudicado para: HOMEL INDUSTRIA GRAFICA E COMERCIO DE BRINDES EIRELI **, pelo melhor lance de** R$ 1.590,0000 .

Eventos do Item			
Evento	**Data**	**Nome**	**Observações**
Adjudicado	28/08/2020 14:11:03	-	Adjudicação em grupo da proposta. Fornecedor: HOMEL INDUSTRIA GRAFICA E COMERCIO DE BRINDES EIRELI, CNPJ/CPF: 63.750.350/0001-95, Melhor lance: R$ 1.590,0000
Homologado	30/09/2020 09:38:32	AFFONSO ANTONIO CANDIDO	

Item: 10

Descrição: FAIXA PRESIDENCIAL
Descrição Complementar: FAIXA, EM LONA VINÍLICA 360 MICRAS, COM IMPRESSÃO FOTOGRÁFICA COLORIDA, MEDINDO 5,00 X 1,00 MT, COM ACABAMENTO EM BASTÃO DE MADEIRA E ILHÓS.
Tratamento Diferenciado: Tipo I - Participação Exclusiva de ME/EPP
Aplicabilidade Decreto 7174: Não
Aplicabilidade Margem de Preferência: Não
Quantidade: 10
Unidade de fornecimento: Unidade
Valor Estimado: R$ 2.825,0000
Intervalo Mínimo entre Lances: R$ 0,05
Situação: Homologado

Adjudicado para: L.H.C COMERCIO E SERVICOS LTDA **, pelo melhor lance de** R$ 1.350,0000 .

Eventos do Item			
Evento	**Data**	**Nome**	**Observações**
Adjudicado	28/08/2020 14:11:03	-	Adjudicação em grupo da proposta. Fornecedor: L.H.C COMERCIO E SERVICOS LTDA, CNPJ/CPF: 01.060.256/0001-57, Melhor lance: R$ 1.350,0000
Homologado	30/09/2020 09:38:32	AFFONSO ANTONIO CANDIDO	

Item: 11

Descrição: FAIXA PRESIDENCIAL
Descrição Complementar: FAIXA, EM LONA VINÍLICA 360 MICRAS, COM IMPRESSÃO FOTOGRÁFICA COLORIDA, MEDINDO 3,00 X 0,80 MT, COM ACABAMENTO EM BASTÃO DE MADEIRA E ILHÓS.
Tratamento Diferenciado: Tipo I - Participação Exclusiva de ME/EPP
Aplicabilidade Decreto 7174: Não
Aplicabilidade Margem de Preferência: Não
Quantidade: 20
Unidade de fornecimento: Unidade
Valor Estimado: R$ 2.724,0000
Intervalo Mínimo entre Lances: R$ 0,05
Situação: Homologado

Adjudicado para: HOMEL INDUSTRIA GRAFICA E COMERCIO DE BRINDES EIRELI **, pelo melhor lance de** R$ 1.240,0000 .

Eventos do Item			
Evento	**Data**	**Nome**	**Observações**
Adjudicado	28/08/2020 14:11:03	-	Adjudicação em grupo da proposta. Fornecedor: HOMEL INDUSTRIA GRAFICA E COMERCIO DE BRINDES EIRELI, CNPJ/CPF: 63.750.350/0001-95, Melhor lance: R$ 1.240,0000
Homologado	30/09/2020 09:38:33	AFFONSO ANTONIO CANDIDO	

Item: 12

Descrição: CARTAZ
Descrição Complementar: FOLDER, MEDINDO 21CMX30CM, FRENTE E VERSO, IMPRESSÃO COLORIDA, IMPRESSO EM PAPEL COUCHÊ BRILHANTE/FOSCO, GRAMATURA 150GR: Acabamento com duas dobras e conforme arte gráfica a ser definida pela Secretaria de origem.
Tratamento Diferenciado: Tipo I - Participação Exclusiva de ME/EPP
Aplicabilidade Decreto 7174: Não
Aplicabilidade Margem de Preferência: Não
Quantidade: 5.000
Unidade de fornecimento: Unidade
Valor Estimado: R$ 1.850,0000
Intervalo Mínimo entre Lances: R$ 0,05
Situação: Homologado

Adjudicado para: GRAFICA ITUANA LTDA **, pelo melhor lance de** R$ 998,0000 **, com valor negociado a** R$ 950,0000 .

Eventos do Item			
Evento	**Data**	**Nome**	**Observações**
Adjudicado	28/08/2020 14:11:03	-	Adjudicação em grupo da proposta. Fornecedor: GRAFICA ITUANA LTDA, CNPJ/CPF: 13.616.554/0001-60, Melhor lance: R$ 998,0000, Valor Negociado: R$ 950,0000

Homologado	30/09/2020 09:38:33	AFFONSO ANTONIO CANDIDO	

Item: 13

Descrição: PAPEL CARTÃO
Descrição Complementar: PAPEL COUCHÊ DE 120GR, A4, BRANCO
Tratamento Diferenciado: Tipo I - Participação Exclusiva de ME/EPP
Aplicabilidade Decreto 7174: Não
Aplicabilidade Margem de Preferência: Não
Quantidade: 5.000
Valor Estimado: R$ 2.850,0000
Situação: Homologado
Unidade de fornecimento: Unidade
Intervalo Mínimo entre Lances: R$ 0,05

Adjudicado para: SANTOS & BARRETO LTDA **, pelo melhor lance de** R$ 790,0000 **, com valor negociado a** R$ 750,0000 .

Eventos do Item

Evento	Data	Nome	Observações
Adjudicado	28/08/2020 14:11:03	-	Adjudicação em grupo da proposta. Fornecedor: SANTOS & BARRETO LTDA, CNPJ/CPF: 15.539.260/0001-07, Melhor lance: R$ 790,0000, Valor Negociado: R$ 750,0000
Homologado	30/09/2020 09:38:33	AFFONSO ANTONIO CANDIDO	

Item: 14

Descrição: PLACA IDENTIFICAÇÃO
Descrição Complementar: PLACA DE IDENTIFICAÇÃO, MEDINDO 10X30CM, EM MATERIAL PVC DE 2MM DE ESPESSURA, ADESIVADO, COM 04 CORES, COM FITA DUPLA FACE NO VERSO PARA FIXAÇÃO.
Tratamento Diferenciado: Tipo I - Participação Exclusiva de ME/EPP
Aplicabilidade Decreto 7174: Não
Aplicabilidade Margem de Preferência: Não
Quantidade: 300
Valor Estimado: R$ 2.952,0000
Situação: Homologado
Unidade de fornecimento: Unidade
Intervalo Mínimo entre Lances: R$ 0,05

Adjudicado para: L.H.C COMERCIO E SERVICOS LTDA **, pelo melhor lance de** R$ 810,0000 .

Eventos do Item

Evento	Data	Nome	Observações
Adjudicado	28/08/2020 14:11:03	-	Adjudicação em grupo da proposta. Fornecedor: L.H.C COMERCIO E SERVICOS LTDA, CNPJ/CPF: 01.060.256/0001-57, Melhor lance: R$ 810,0000
Homologado	30/09/2020 09:38:33	AFFONSO ANTONIO CANDIDO	

Item: 15

Descrição: PLACA IDENTIFICAÇÃO
Descrição Complementar: PLACA DE IDENTIFICAÇÃO, MEDINDO 30X50CM, EM MATERIAL PVC DE 2MM DE ESPESSURA, ADESIVADO, COM 04 CORES, COM FITA DUPLA FACE NO VERSO PARA FIXAÇÃO.
Tratamento Diferenciado: Tipo I - Participação Exclusiva de ME/EPP
Aplicabilidade Decreto 7174: Não
Aplicabilidade Margem de Preferência: Não
Quantidade: 30
Valor Estimado: R$ 798,0000
Situação: Homologado
Unidade de fornecimento: Unidade
Intervalo Mínimo entre Lances: R$ 0,05

Adjudicado para: HOMEL INDUSTRIA GRAFICA E COMERCIO DE BRINDES EIRELI **, pelo melhor lance de** R$ 389,0000 **, com valor negociado a** R$ 388,8000 .

Eventos do Item

Evento	Data	Nome	Observações
Adjudicado	28/08/2020 14:11:04	-	Adjudicação em grupo da proposta. Fornecedor: HOMEL INDUSTRIA GRAFICA E COMERCIO DE BRINDES EIRELI, CNPJ/CPF: 63.750.350/0001-95, Melhor lance: R$ 389,0000, Valor Negociado: R$ 388,8000
Homologado	30/09/2020 09:38:34	AFFONSO ANTONIO CANDIDO	

Item: 16

Descrição: PLACA IDENTIFICAÇÃO
Descrição Complementar: PLACA DE IDENTIFICAÇÃO, MEDINDO 21X29CM, EM MATERIAL PVC DE 2MM DE ESPESSURA, ADESIVADO, COM 04 CORES, COM FITA DUPLA FACE NO VERSO PARA FIXAÇÃO
Tratamento Diferenciado: Tipo I - Participação Exclusiva de ME/EPP
Aplicabilidade Decreto 7174: Não
Aplicabilidade Margem de Preferência: Não
Quantidade: 20
Valor Estimado: R$ 162,8000
Situação: Homologado
Unidade de fornecimento: Unidade
Intervalo Mínimo entre Lances: R$ 0,05

Adjudicado para: L.H.C COMERCIO E SERVICOS LTDA **, pelo melhor lance de** R$ 108,0000 .

Eventos do Item

Evento	Data	Nome	Observações
Adjudicado	28/08/2020 14:11:04	-	Adjudicação em grupo da proposta. Fornecedor: L.H.C COMERCIO E SERVICOS LTDA, CNPJ/CPF: 01.060.256/0001-57, Melhor lance: R$ 108,0000
Homologado	30/09/2020 09:38:34	AFFONSO ANTONIO CANDIDO	

Item: 17

Descrição: PAPEL CARTÃO
Descrição Complementar: PANFLETO, EM PAPEL COUCHÊ, GRAMATURA DE 90G, IMPRESSÃO 4X0 COLORIDA, MEDINDO 15X21, FORMATO 16: conforme arte gráfica a

ser definida pela Secretaria de origem.
Tratamento Diferenciado: Tipo I - Participação Exclusiva de ME/EPP
Aplicabilidade Decreto 7174: Não
Aplicabilidade Margem de Preferência: Não
Quantidade: 2.000
Unidade de fornecimento: Unidade
Valor Estimado: R$ 540,0000
Intervalo Mínimo entre Lances: R$ 0,05
Situação: Homologado

Adjudicado para: GRAFICA ITUANA LTDA **, pelo melhor lance de** R$ 345,0000 **, com valor negociado a** R$ 340,0000 .

Eventos do Item

Evento	Data	Nome	Observações
Adjudicado	28/08/2020 14:11:04	-	Adjudicação em grupo da proposta. Fornecedor: GRAFICA ITUANA LTDA, CNPJ/CPF: 13.616.554/0001-60, Melhor lance: R$ 345,0000, Valor Negociado: R$ 340,0000
Homologado	30/09/2020 09:38:34	AFFONSO ANTONIO CANDIDO	

Atenção: Clique em "Imprimir o Relatório" para visualizar a versão deste Termo para impressão.

Imprimir o Relatório

Voltar

FUNDO MUNICIPAL DE SAÚDE DE BARCARENA

Termo de Homologação do Pregão Eletrônico

Nº 00017/2020 (SRP)

Às 10:44 horas do dia 24 de agosto de 2020, após constatada a regularidade dos atos procedimentais, a autoridade competente, Sr. EUGENIA JANIS CHAGAS TELES, HOMOLOGA a adjudicação referente ao Processo nº 9-017/2020, Pregão nº 00017/2020.

Resultado da Homologação

Item: 1

Descrição: JALECO

Descrição Complementar: JALECO, MATERIAL TECIDO, TIPO LONGO, TIPO MANGA CURTA, QUANTIDADE BOTÕES 5 UN, QUANTIDADE BOLSOS 3 UN, TAMANHO G, COR BRANCA, CARACTERÍSTICAS ADICIONAIS COM GOLA - EXCELENTE QUALIDADE, COM LOGOTIPO CONFORME ESPECIFICAÇÃO DO ÓRGÃO. TECIDO OXFORD PREMIUM. TAMANHOS: PP, P, M, G, GG, XGG.

Tratamento Diferenciado: -

Aplicabilidade Decreto 7174: Não

Aplicabilidade Margem de Preferência: Não

Quantidade: 3.257

Unidade de fornecimento: Unidade

Valor Máximo Aceitável: R$ 38,2300

Intervalo Mínimo entre Lances: 1,00 %

Situação: Homologado

Adjudicado para: RCA DIST. DE PRODUTOS HOSPITALARES E COM. DE EQUIPAMENT **, pelo melhor lance de** R$ 25,0000 **e a quantidade de** 3.257 **Unidade** .

Eventos do Item

Evento	Data	Nome	Observações
Adjudicado	06/08/2020 15:49:00	-	Adjudicação individual da proposta. Fornecedor: RCA DIST. DE PRODUTOS HOSPITALARES E COM. DE EQUIPAMENT, CNPJ/CPF: 26.543.386/0001-71, Melhor lance: R$ 25,0000
Homologado	24/08/2020 10:44:49	EUGENIA JANIS CHAGAS TELES	

Item: 2

Descrição: CAMISA UNIFORME

Descrição Complementar: CAMISAS GOLA PÓLO MALHA PIQUET 50% DE POLIÉSTER E 50% DE ALGODÃO FEMININA E MASCULINA, MANGA CURTA PROPORCIONAL AO MANEQUIM, COM ACABAMENTO RETILÍNEO EM RIBANA NA COR DO TECIDO DA CAMISA, CASEADO PARA OS BOTÕES COM ACABAMENTO DE MODO A IMPEDIR DESFIAMENTO, RUPTURA OU ESGARÇAMENTO, COM BOTÕES NA COR DO TECIDO DA CAMISA; NUMERAÇÃO P, M, G E GG COM BOLSO NA FRENTE DO LADO ESQUERDO NA ALTURA DO PEITO, COM LOGOMARCA DA SECRETARIA MUNICIPAL DE SAÚDE DO MUNICÍPIO DE BARCARENA/PA E IDENTIFICAÇÃO NAS COSTAS DA SECRETARIA MUNICIPAL DE SAÚDE DE BARCARENA/PA.

Tratamento Diferenciado: -

Aplicabilidade Decreto 7174: Não

Aplicabilidade Margem de Preferência: Não

Quantidade: 5.652

Unidade de fornecimento: Unidade

Valor Máximo Aceitável: R$ 58,7900

Intervalo Mínimo entre Lances: 1,00 %

Situação: Homologado

Adjudicado para: M R M ANANIN COMERCIAL EIRELI **, pelo melhor lance de** R$ 24,0000 **e a quantidade de** 5.652 **Unidade** .

Eventos do Item

Evento	Data	Nome	Observações
Adjudicado	06/08/2020 15:43:20	-	Adjudicação em grupo da proposta. Fornecedor: M R M ANANIN COMERCIAL EIRELI, CNPJ/CPF: 29.366.508/0001-90, Melhor lance: R$ 24,0000
Homologado	24/08/2020 10:45:01	EUGENIA JANIS CHAGAS TELES	

Item: 3

Descrição: CAMISA UNIFORME

Descrição Complementar: CAMISETA, TIPO MASCULINO, TIPO MANGA CURTA, TIPO GOLA REDONDA, TAMANHO VARIADOS, MATERIAL 100% ALGODÃO CORES DIVERSAS, COM ESTAMPAS DE ACORDO COM AS ESPECIFICAÇÕES DO ÓRGÃO. TAMANHOS: P, M, G, GG.

Tratamento Diferenciado: -

Aplicabilidade Decreto 7174: Não

Aplicabilidade Margem de Preferência: Não

Quantidade: 3.800

Unidade de fornecimento: Unidade

Valor Máximo Aceitável: R$ 28,2600

Intervalo Mínimo entre Lances: 1,00 %

Situação: Homologado

Adjudicado para: M R M ANANIN COMERCIAL EIRELI **, pelo melhor lance de** R$ 14,0000 **e a quantidade de** 3.800 **Unidade** .

Eventos do Item

Evento	Data	Nome	Observações
Adjudicado	06/08/2020 15:43:20	-	Adjudicação em grupo da proposta. Fornecedor: M R M ANANIN COMERCIAL EIRELI, CNPJ/CPF: 29.366.508/0001-90, Melhor lance: R$ 14,0000
Homologado	24/08/2020 10:45:15	EUGENIA JANIS CHAGAS TELES	

Item: 4

Descrição: CAMISA UNIFORME

Descrição Complementar: CAMISA MASCULINA, MATERIAL MALHA PIQUET, MODELO MANGA CURTA, TIPO GOLA PÓLO, CARACTERÍSTICAS ADICIONAIS FECHAMENTO POR BOTÃO NA COR CAQUI, COM BOLSO NA FRENTE DO LADO ESQUERDO NA ALTURA DO PEITO, COM LOGOMARCA DA SECRETARIA MUNICIPAL DE SAÚDE DO

MUNICÍPIO DE BARCARENA/PA E IDENTIFICAÇÃO NAS COSTAS DE AGENTE DE COMBATE A ENDEMIAS. TAMANHOS: P, M, G, GG.
Tratamento Diferenciado: -
Aplicabilidade Decreto 7174: Não
Aplicabilidade Margem de Preferência: Não
Quantidade: 1.425
Unidade de fornecimento: Unidade
Valor Máximo Aceitável: R$ 60,0000
Intervalo Mínimo entre Lances: 1,00 %
Situação: Homologado

Adjudicado para: M R M ANANIN COMERCIAL EIRELI **, pelo melhor lance de** R$ 29,0000 **e a quantidade de** 1.425 **Unidade** .

Eventos do Item

Evento	Data	Nome	Observações
Adjudicado	06/08/2020 15:43:21	-	Adjudicação em grupo da proposta. Fornecedor: M R M ANANIN COMERCIAL EIRELI, CNPJ/CPF: 29.366.508/0001-90, Melhor lance: R$ 29,0000
Homologado	24/08/2020 10:45:28	EUGENIA JANIS CHAGAS TELES	

Item: 5
Descrição: JALECO
Descrição Complementar: JALECO, MATERIAL TECIDO, TIPO LONGO, TIPO MANGA CURTA, QUANTIDADE BOTÕES 5 UN, QUANTIDADE BOLSOS 3 UN, COR BRANCA, CARACTERÍSTICAS ADICIONAIS COM GOLA EXCELENTE QUALIDADE, COM LOGOTIPO CONFORME ESPECIFICAÇÃO DO ÓRGÃO. TECIDO OXFORD PREMIUM. TAMANHOS: PP, P, M, G, GG, XGG.
Tratamento Diferenciado: Tipo I - Participação Exclusiva de ME/EPP
Aplicabilidade Decreto 7174: Não
Aplicabilidade Margem de Preferência: Não
Quantidade: 173
Unidade de fornecimento: Unidade
Valor Máximo Aceitável: R$ 38,2300
Intervalo Mínimo entre Lances: 1,00 %
Situação: Homologado

Adjudicado para: M R M ANANIN COMERCIAL EIRELI **, pelo melhor lance de** R$ 24,0000 **e a quantidade de** 173 **Unidade** .

Eventos do Item

Evento	Data	Nome	Observações
Volta de Fase	05/08/2020 11:26:25	-	Volta de Fase para Habilitação
Adjudicado	06/08/2020 15:49:12	-	Adjudicação individual da proposta. Fornecedor: M R M ANANIN COMERCIAL EIRELI, CNPJ/CPF: 29.366.508/0001-90, Melhor lance: R$ 24,0000
Homologado	24/08/2020 10:45:38	EUGENIA JANIS CHAGAS TELES	

Item: 6
Descrição: CAMISA UNIFORME
Descrição Complementar: CAMISAS GOLA PÓLO MALHA PIQUET 50% DE POLIÉSTER E 50% DE ALGODÃO FEMININA E MASCULINA, MANGA CURTA PROPORCIONAL AO MANEQUIM, COM ACABAMENTO RETILÍNEO EM RIBANA NA COR DO TECIDO DA CAMISA, CASEADO PARA OS BOTÕES COM ACABAMENTO DE MODO A IMPEDIR DESFIAMENTO, RUPTURA OU ESGARÇAMENTO, COM BOTÕES NA COR DO TECIDO DA CAMISA; NUMERAÇÃO P, M, G E GG COM BOLSO NA FRENTE DO LADO ESQUERDO NA ALTURA DO PEITO, COM LOGOMARCA DA SECRETARIA MUNICIPAL DE SAÚDE DO MUNICÍPIO DE BARCARENA/PA E IDENTIFICAÇÃO NAS COSTAS DA SECRETARIA MUNICIPAL DE SAÚDE DE BARCARENA/PA.
Tratamento Diferenciado: Tipo I - Participação Exclusiva de ME/EPP
Aplicabilidade Decreto 7174: Não
Aplicabilidade Margem de Preferência: Não
Quantidade: 298
Unidade de fornecimento: Unidade
Valor Máximo Aceitável: R$ 58,7900
Intervalo Mínimo entre Lances: 1,00 %
Situação: Homologado

Adjudicado para: RCA DIST. DE PRODUTOS HOSPITALARES E COM. DE EQUIPAMENT **, pelo melhor lance de** R$ 35,0000 **e a quantidade de** 298 **Unidade** .

Eventos do Item

Evento	Data	Nome	Observações
Volta de Fase	05/08/2020 11:26:25	-	Volta de Fase para Habilitação
Adjudicado	06/08/2020 15:43:21	-	Adjudicação em grupo da proposta. Fornecedor: RCA DIST. DE PRODUTOS HOSPITALARES E COM. DE EQUIPAMENT, CNPJ/CPF: 26.543.386/0001-71, Melhor lance: R$ 35,0000
Homologado	24/08/2020 10:45:54	EUGENIA JANIS CHAGAS TELES	

Item: 7
Descrição: CAMISA UNIFORME
Descrição Complementar: CAMISETA, TIPO MASCULINO, TIPO MANGA CURTA, TIPO GOLA REDONDA, TAMANHO VARIADOS, MATERIAL 100% ALGODÃO CORES DIVERSAS, COM ESTAMPAS DE ACORDO COM AS ESPECIFICAÇÕES DO ÓRGÃO. TAMANHOS: P, M, G, GG.
Tratamento Diferenciado: Tipo I - Participação Exclusiva de ME/EPP
Aplicabilidade Decreto 7174: Não
Aplicabilidade Margem de Preferência: Não
Quantidade: 200
Unidade de fornecimento: Unidade
Valor Máximo Aceitável: R$ 28,2600
Intervalo Mínimo entre Lances: 1,00 %
Situação: Homologado

Adjudicado para: M R M ANANIN COMERCIAL EIRELI **, pelo melhor lance de** R$ 14,0000 **e a quantidade de** 200 **Unidade** .

Eventos do Item

Evento	Data	Nome	Observações
Adjudicado	06/08/2020 15:43:21	-	Adjudicação em grupo da proposta. Fornecedor: M R M ANANIN COMERCIAL EIRELI, CNPJ/CPF: 29.366.508/0001-90, Melhor lance: R$ 14,0000
Homologado	24/08/2020 10:46:09	EUGENIA JANIS CHAGAS TELES	

Item: 8

Descrição: CAMISA UNIFORME
Descrição Complementar: CAMISA MASCULINA, MATERIAL MALHA PIQUET, MODELO MANGA CURTA, TIPO GOLA PÓLO, CARACTERÍSTICAS ADICIONAIS FECHAMENTO POR BOTÃO NA COR CAQUI, COM BOLSO NA FRENTE DO LADO ESQUERDO NA ALTURA DO PEITO, COM LOGOMARCA DA SECRETARIA MUNICIPAL DE SAÚDE DO MUNICÍPIO DE BARCARENA/PA E IDENTIFICAÇÃO NAS COSTAS DE AGENTE DE COMBATE A ENDEMIAS. TAMANHOS: P, M, G, GG.
Tratamento Diferenciado: Tipo I - Participação Exclusiva de ME/EPP
Aplicabilidade Decreto 7174: Não
Aplicabilidade Margem de Preferência: Não
Quantidade: 75
Unidade de fornecimento: Unidade
Valor Estimado: R$ 60,0000
Intervalo Mínimo entre Lances: 1,00 %
Situação: Homologado

Adjudicado para: M R M ANANIN COMERCIAL EIRELI **, pelo melhor lance de** R$ 29,0000 **e a quantidade de** 75 **Unidade** .

Eventos do Item

Evento	Data	Nome	Observações
Adjudicado	06/08/2020 15:43:21	-	Adjudicação em grupo da proposta. Fornecedor: M R M ANANIN COMERCIAL EIRELI, CNPJ/CPF: 29.366.508/0001-90, Melhor lance: R$ 29,0000
Homologado	24/08/2020 10:46:21	EUGENIA JANIS CHAGAS TELES	

Item: 9
Descrição: CAMISA UNIFORME
Descrição Complementar: CAMISA UNIFORME, NOME CAMISA UNIFORME, MODELO GOLA POLO, MANGA COMPRIDA, EM TECIDO PIQUET MISTO, 50% ALOGODÃO E 50% POLIÉSTER DE EXCELENTE QUALIDADE, NA COR BRANCA, COM BOLSO NA FRENTE DO LADO ESQUERDO NA ALTURA DO PEITO, COM LOGOMARCA DA SECRETARIA MUNICIPAL DE SAÚDE DO MUNICÍPIO DE BARCARENA-PA E IDENTIFICAÇÃO NAS COSTAS COM LOGOMARCA DA SECRETARIA MUNICIPAL DE SAÚDE DE BARCARENA - E IDENTIFICAÇÃO NAS COSTAS DE AGENTE DE COMBATE A ENDEMIAS. TAMANHOS: P, M, G, GG.
Tratamento Diferenciado: Tipo I - Participação Exclusiva de ME/EPP
Aplicabilidade Decreto 7174: Não
Aplicabilidade Margem de Preferência: Não
Quantidade: 500
Unidade de fornecimento: Unidade
Valor Máximo Aceitável: R$ 52,8800
Intervalo Mínimo entre Lances: 1,00 %
Situação: Homologado

Adjudicado para: M R M ANANIN COMERCIAL EIRELI **, pelo melhor lance de** R$ 39,0000 **e a quantidade de** 500 **Unidade** .

Eventos do Item

Evento	Data	Nome	Observações
Volta de Fase	05/08/2020 11:26:25	-	Volta de Fase para Habilitação
Adjudicado	06/08/2020 15:49:48	-	Adjudicação individual da proposta. Fornecedor: M R M ANANIN COMERCIAL EIRELI, CNPJ/CPF: 29.366.508/0001-90, Melhor lance: R$ 39,0000
Homologado	24/08/2020 10:46:35	EUGENIA JANIS CHAGAS TELES	

Item: 10
Descrição: CAMISA UNIFORME
Descrição Complementar: CAMISA UNIFORME, MATERIAL 100% ALGODÃO, TIPO MANGA CURTA, TIPO COLARINHO GOLA POLO, TAMANHO SOB MEDIDA, TIPO USO UNISSEX - NA COR VERDE, COM BOLSO NA FRENTE DO LADO ESQUERDO NA ALTURA DO PEITO, COM LOGOMARCA DA SECRETARIA MUNICIPAL DE SAÚDE DO MUNICÍPIO DE BARCARENA/PA E IDENTIFICAÇÃO NAS COSTAS DE AGENTE COMUNITÁRIO DE SAÚDE. TAMANHOS: P, M, G, GG.
Tratamento Diferenciado: Tipo I - Participação Exclusiva de ME/EPP
Aplicabilidade Decreto 7174: Não
Aplicabilidade Margem de Preferência: Não
Quantidade: 500
Unidade de fornecimento: Unidade
Valor Máximo Aceitável: R$ 52,8800
Intervalo Mínimo entre Lances: 1,00 %
Situação: Homologado

Adjudicado para: M R M ANANIN COMERCIAL EIRELI **, pelo melhor lance de** R$ 39,0000 **e a quantidade de** 500 **Unidade** .

Eventos do Item

Evento	Data	Nome	Observações
Adjudicado	06/08/2020 15:43:21	-	Adjudicação em grupo da proposta. Fornecedor: M R M ANANIN COMERCIAL EIRELI, CNPJ/CPF: 29.366.508/0001-90, Melhor lance: R$ 39,0000
Homologado	24/08/2020 10:46:47	EUGENIA JANIS CHAGAS TELES	

Item: 11
Descrição: CALÇA PROFISSIONAL
Descrição Complementar: CALÇA EM BRIM SARJA PESADO COMPOSIÇÃO 100% ALGODÃO, COR AZUL MARINHO, COM ELÁSTICO E CORDÃO NA CINTURA E COM 2 BOLSOS NA FRENTE MODELO SUS, TAMANHOS: P, M, G, GG.
Tratamento Diferenciado: Tipo I - Participação Exclusiva de ME/EPP
Aplicabilidade Decreto 7174: Não
Aplicabilidade Margem de Preferência: Não
Quantidade: 1.000
Unidade de fornecimento: Unidade
Valor Máximo Aceitável: R$ 56,5800
Intervalo Mínimo entre Lances: 1,00 %
Situação: Homologado

Adjudicado para: M R M ANANIN COMERCIAL EIRELI **, pelo melhor lance de** R$ 26,0000 **e a quantidade de** 1.000 **Unidade** .

Eventos do Item

Evento	Data	Nome	Observações
Volta de Fase	05/08/2020 11:26:25	-	Volta de Fase para Habilitação
Adjudicado	06/08/2020 15:50:10	-	Adjudicação individual da proposta. Fornecedor: M R M ANANIN COMERCIAL EIRELI, CNPJ/CPF: 29.366.508/0001-90, Melhor lance: R$ 26,0000
Homologado	24/08/2020 10:47:05	EUGENIA JANIS CHAGAS TELES	

Item: 12

Descrição: CALÇA PROFISSIONAL
Descrição Complementar: CALÇA DE BRIM PESADO: TECIDO: BRIM, COR: CÁQUI. CALÇA EM BRIM PESADO, COM 02 BOLSOS DIANTEIROS EMBUTIDOS COM FORRO, 2 BOLSOS TRASEIROS EMBUTIDOS COM 1 VIRA DE 1,5 CM, 7 PASSANTES, 2 PREGAS NA FRENTE, SENDO UMA DE CADA LADO E 1 PREGA ATRÁS SOBRE CADA BOLSO TAMANHOS: P, M, G, GG.
Tratamento Diferenciado: Tipo I - Participação Exclusiva de ME/EPP
Aplicabilidade Decreto 7174: Não
Aplicabilidade Margem de Preferência: Não
Quantidade: 300
Unidade de fornecimento: Unidade
Valor Máximo Aceitável: R$ 90,0000
Intervalo Mínimo entre Lances: 1,00 %
Situação: Homologado

Adjudicado para: M R M ANANIN COMERCIAL EIRELI **, pelo melhor lance de** R$ 55,0000 **e a quantidade de** 300 **Unidade** .

Eventos do Item

Evento	Data	Nome	Observações
Adjudicado	06/08/2020 15:43:21	-	Adjudicação em grupo da proposta. Fornecedor: M R M ANANIN COMERCIAL EIRELI, CNPJ/CPF: 29.366.508/0001-90, Melhor lance: R$ 55,0000
Homologado	24/08/2020 10:47:18	EUGENIA JANIS CHAGAS TELES	

Item: 13

Descrição: MACACÃO
Descrição Complementar: MACACÃO DE TECIDO EM BRIM COM MANGA LONGA, COM ABERTURA FRONTAL. COM 02 (DOIS) BOLSOS NA PARTE DA FRENTE E 02 (DOIS) BOLSOS ATRÁS NA COR AZUL MARINHO, MODELO SAMU , COM FECHO FRONTAL EM VELCRO, REFORÇO NOS OMBROS E JOELHOS, COM FIXAS REFLETIVAS NO PEITO, MANGAS, PERNAS E COSTAS, BRASÃO DE BARCARENA NA MANGA ESQUERDA E LOGOTIPO SAMU NA MANGA DIREITA, COM 08CM DE DIÂMETRO ESCRITO 192 ABAIXO DO LOGOTIPO E ACIMA, VELCRO DE 12CM POR 2CM DE LARGURA PARA A COLOCAÇÃO DO SUTACHE, LOGOTIPO DO SAMU NAS COSTAS COM 14CM DE DIÂMETRO, ESCRITO ABAIXO SAMU 192 COM 02 CM DE LARGURA, LOGO SAMU MANGA DIREITA COM 08CM DE DIÂMETRO, 01 (UMA) BANDEIRA BRAÇO ESQUERDO COM 6X3CM, LOGO SAMU NO PEITO LADO ESQUERDO COM 8CM DE DIÂMETRO E SAMU COM X2CM, 192 COM 5X2CM, LOGOTIPO NAS COSTAS COM 14CM DE DIÂMETRO, SAMU COM 10X3CM, 192 COM 10X4CM. TAMANHO: P, M, G, GG.
Tratamento Diferenciado: Tipo I - Participação Exclusiva de ME/EPP
Aplicabilidade Decreto 7174: Não
Aplicabilidade Margem de Preferência: Não
Quantidade: 50
Unidade de fornecimento: Unidade
Valor Máximo Aceitável: R$ 208,6000
Intervalo Mínimo entre Lances: 1,00 %
Situação: Homologado

Adjudicado para: M R M ANANIN COMERCIAL EIRELI **, pelo melhor lance de** R$ 138,0000 **e a quantidade de** 50 **Unidade** .

Eventos do Item

Evento	Data	Nome	Observações
Volta de Fase	05/08/2020 11:26:25	-	Volta de Fase para Habilitação
Adjudicado	06/08/2020 15:50:27	-	Adjudicação individual da proposta. Fornecedor: M R M ANANIN COMERCIAL EIRELI, CNPJ/CPF: 29.366.508/0001-90, Melhor lance: R$ 138,0000
Homologado	24/08/2020 10:47:33	EUGENIA JANIS CHAGAS TELES	

Item: 14

Descrição: Confecção Bolsa
Descrição Complementar: BOLSA TRANSPORTE, CARACTERÍSTICAS ADICIONAIS PODE SER UTILIZADA COMO BOLSA, MALETA OU MOCHILA EM LONA, NA COR VERDE, PARA AGENTE COMUNITÁRIO DE SAÚDE. TAMANHO: P, M, G, GG.
Tratamento Diferenciado: Tipo I - Participação Exclusiva de ME/EPP
Aplicabilidade Decreto 7174: Não
Aplicabilidade Margem de Preferência: Não
Quantidade: 320
Unidade de fornecimento: Unidade
Valor Máximo Aceitável: R$ 65,0000
Intervalo Mínimo entre Lances: 1,00 %
Situação: Homologado

Adjudicado para: M R M ANANIN COMERCIAL EIRELI **, pelo melhor lance de** R$ 37,0000 **e a quantidade de** 320 **Unidade** .

Eventos do Item

Evento	Data	Nome	Observações
Volta de Fase	05/08/2020 11:26:25	-	Volta de Fase para Habilitação
Adjudicado	06/08/2020 15:50:42	-	Adjudicação individual da proposta. Fornecedor: M R M ANANIN COMERCIAL EIRELI, CNPJ/CPF: 29.366.508/0001-90, Melhor lance: R$ 37,0000
Homologado	24/08/2020 10:47:43	EUGENIA JANIS CHAGAS TELES	

Item: 15

Descrição: Confecção Bolsa
Descrição Complementar: BOLSA TRANSPORTE, CARACTERÍSTICAS ADICIONAIS PODE SER UTILIZADA COMO BOLSA, MALETA OU MOCHILA EM LONA, NA COR CAQUI, PARA AGENTE DE COMBATE A ENDEMIAS.
Tratamento Diferenciado: Tipo I - Participação Exclusiva de ME/EPP
Aplicabilidade Decreto 7174: Não
Aplicabilidade Margem de Preferência: Não
Quantidade: 200
Unidade de fornecimento: Unidade
Valor Máximo Aceitável: R$ 65,0000
Intervalo Mínimo entre Lances: 1,00 %
Situação: Homologado

Adjudicado para: M R M ANANIN COMERCIAL EIRELI **, pelo melhor lance de** R$ 37,0000 **e a quantidade de** 200 **Unidade** .

Eventos do Item

Evento	Data	Nome	Observações
Volta de Fase	05/08/2020 11:26:25	-	Volta de Fase para Habilitação

Adjudicado	06/08/2020 15:50:57	-	Adjudicação individual da proposta. Fornecedor: M R M ANANIN COMERCIAL EIRELI, CNPJ/CPF: 29.366.508/0001-90, Melhor lance: R$ 37,0000
Homologado	24/08/2020 10:47:57	EUGENIA JANIS CHAGAS TELES	

Item: 16

Descrição: BONÉ

Descrição Complementar: BONÉ MODELO ´BASEBOL´EM BRIM, COM ENTRETELA DE TECIDO AUTOCOLANTE NA PARTE FRONTAL, COM REGULADOR TRAZEIRO EM PVC E COM SILK FRONTAL. COM LOGOMARCA DA PREFEITURA CENTRALIZADA NA FRENTE. NA COR CAQUI DE EXCELENTE QUALIDADE, FORRO POR DENTRO, REGULADOR TRASEIRO EM PVC, TAMANHO ÚNICO, E COM SILK FRONTAL CONFORME ESPECIFICAÇÃO DO ÓRGÃO.

Tratamento Diferenciado: Tipo I - Participação Exclusiva de ME/EPP

Aplicabilidade Decreto 7174: Não

Aplicabilidade Margem de Preferência: Não

Quantidade: 200

Unidade de fornecimento: Unidade

Valor Máximo Aceitável: R$ 24,6400

Intervalo Mínimo entre Lances: 1,00 %

Situação: Homologado

Adjudicado para: BTM COMERCIO DE BRINDES LTDA **, pelo melhor lance de** R$ 10,0000 **e a quantidade de** 200 **Unidade** .

Eventos do Item

Evento	Data	Nome	Observações
Adjudicado	06/08/2020 15:51:26	-	Adjudicação individual da proposta. Fornecedor: BTM COMERCIO DE BRINDES LTDA, CNPJ/CPF: 08.027.382/0001-59, Melhor lance: R$ 10,0000
Homologado	24/08/2020 10:48:09	EUGENIA JANIS CHAGAS TELES	

Item: 17

Descrição: BONÉ

Descrição Complementar: BONÉ MODELO ´BASEBOL´EM BRIM, COM ENTRETELA DE TECIDO AUTOCOLANTE NA PARTE FRONTAL, COM REGULADOR TRAZEIRO EM PVC E COM SILK FRONTAL. COM LOGOMARCA DA PREFEITURA CENTRALIZADA NA FRENTE DE EXCELENTE QUALIDADE, NA COR VERDE, FORRO POR DENTRO, CONFORME ESPECIFICAÇÃO DO ÓRGÃO.

Tratamento Diferenciado: Tipo I - Participação Exclusiva de ME/EPP

Aplicabilidade Decreto 7174: Não

Aplicabilidade Margem de Preferência: Não

Quantidade: 320

Unidade de fornecimento: Unidade

Valor Máximo Aceitável: R$ 24,6400

Intervalo Mínimo entre Lances: 1,00 %

Situação: Homologado

Adjudicado para: BTM COMERCIO DE BRINDES LTDA **, pelo melhor lance de** R$ 9,0000 **e a quantidade de** 320 **Unidade** .

Eventos do Item

Evento	Data	Nome	Observações
Adjudicado	06/08/2020 15:51:36	-	Adjudicação individual da proposta. Fornecedor: BTM COMERCIO DE BRINDES LTDA, CNPJ/CPF: 08.027.382/0001-59, Melhor lance: R$ 9,0000
Homologado	24/08/2020 10:48:20	EUGENIA JANIS CHAGAS TELES	

Item: 18

Descrição: BOTA SEGURANÇA

Descrição Complementar: BOTA CANO LONGO SAMU 192, TOTALMENTE EM COURO BOVINO HIDROFUGADO, RESISTENTE A CHAMA, RESISTENTE AO RASGO E ALTAMENTE TRANSPIRÁVEL, PROTEÇÃO FRONTAL EM BORRACHA, PORTA OBJETO (PORTA FACA) LATERAL EM BORRACHA COM PERSONALIZAÇÃO SAMU 192, FIXADO NOS DOIS PÉS PELO LADO EXTERNO, ACOLCHOADO DIANTEIRO, TRASEIRO E SUPERIOR EM COURO NAPA HIDROFUGADO, FOLE LATERAL EM COURO NAPA, ZÍPER LATERAL EM NYLON COM SISTEMA DE TRAVAMENTO, FORRAÇÃO EM TECIDO POLIÉSTER DE ALTA TRANSPIRAÇÃO E RESISTÊNCIA AO RASGO, REFLETIVOS DE SEGURANÇA NO CALCANHAR E NAS LATERAIS EXTERNAS DO CANO, PALMILHA DE CONFORTO EM PU DE ALTA PERFORMANCE E COM ALTÍSSIMA MEMÓRIA(REDUÇÃO DE IMPACTOS) DE ALTA RESILIÊNCIA E PERFORMANCE, FORRADA COM TECIDO ATOALHADO COM ALTO PODER DE ABSORÇÃO E DESSORÇÃO DO SUOR, SOLADO MULTIFUNCIONAL COMPOSTO POR ORRACHA DE BAIXO DESGASTE(ABRASÃO) COM POLÍMEROS ESPECIAIS, COM ALTO GRIP (ANTE ESCORREGAMENTO), RESISTENTE A ÓLEO COMBUSTÍVEL, RESISTENTE AO CALOR DE CONTATO POR ATÉ 1 MINUTO A 300ºC, LUGS PROJETADOS PARA EVITAR AGUAPLANAGEM, ZONA DE FLEXÕES, TRAVAS CENTRAIS PROJETADAS PARA QUANDO O USUÁRIO EM PISOS LISOS POSSA TER ESTABILIDADE E DIMINUIÇÃO DA POSSIBILIDADE DE ESCORREGAR.

Tratamento Diferenciado: Tipo I - Participação Exclusiva de ME/EPP

Aplicabilidade Decreto 7174: Não

Aplicabilidade Margem de Preferência: Não

Quantidade: 27

Unidade de fornecimento: Par

Valor Máximo Aceitável: R$ 369,4200

Intervalo Mínimo entre Lances: 1,00 %

Situação: Cancelado no julgamento

Eventos do Item

Evento	Data	Nome	Observações
Item cancelado no julgamento	15/07/2020 17:29:59	-	Item cancelado no julgamento. Motivo: Item fracassado por inabilitação de todas as empresas que ofertaram lances para o mesmo.
Homologado	24/08/2020 10:48:31	EUGENIA JANIS CHAGAS TELES	

Atenção: Clique em "Imprimir o Relatório" para visualizar a versão deste Termo para impressão.

Imprimir o Relatório

Voltar

MINISTÉRIO DA INFRAESTRUTURA
SECRETARIA EXECUTIVA
SUBSECRETARIA DE PLANEJAMENTO, ORÇAMENTO E ADMINISTRAÇÃO
COORDENACAO GERAL DE RECURSOS LOGISTICOS

Termo de Homologação do Pregão Eletrônico
Nº 00014/2020 (SRP)

Às 17:40 horas do dia 17 de novembro de 2020, após constatada a regularidade dos atos procedimentais, a autoridade competente, Sr. NERYLSON LIMA DA SILVA, HOMOLOGA a adjudicação referente ao Processo nº 50000054749201963, Pregão nº 00014/2020.

Resultado da Homologação

GRUPO 1
Tratamento Diferenciado: Tipo I - Participação Exclusiva de ME/EPP
Aplicabilidade Margem de Preferência: Não
Critério de Valor: R$ 52.697,2300
Situação: Homologado

Adjudicado para: LISANDRO TAVARES DE SOUSA EIRELI **, pelo melhor lance de** R$ 23.922,4232 **, com valor negociado a** R$ 23.850,0800 .

Itens do grupo:

- 1 - Cartazes em Geral
- 2 - Gráfico - Confecção Selo / Convite / Impressos / CertificadoEnvelope
- 3 - Gráfico - Confecção Selo / Convite / Impressos / CertificadoEnvelope
- 4 - Confecção de Crachás
- 5 - Gráfico - Confecção Selo / Convite / Impressos / CertificadoEnvelope
- 6 - Gráfico - Confecção Selo / Convite / Impressos / CertificadoEnvelope
- 7 - Gráfico - Confecção Selo / Convite / Impressos / CertificadoEnvelope
- 8 - Edição / Impressão Obras Públicas - Livro / Revista / Perió-dico
- 9 - Gráfico - Confecção Selo / Convite / Impressos / CertificadoEnvelope
- 10 - Gráfico - Impressos / Plastificação / Acabamento

GRUPO 2
Tratamento Diferenciado: -
Aplicabilidade Margem de Preferência: Não
Critério de Valor: R$ 116.783,5000
Situação: Homologado

Adjudicado para: GRAFICA EDITORA FORMULARIOS CONTINUOS E ETIQUETAS F & F **, pelo melhor lance de** R$ 53.605,0000 .

Itens do grupo:

- 11 - Gráfico - Confecção Selo / Convite / Impressos / CertificadoEnvelope
- 12 - Gráfico - Impressos / Plastificação / Acabamento
- 13 - Gráfico - Confecção Selo / Convite / Impressos / CertificadoEnvelope
- 14 - Edição / Impressão Obras Públicas - Livro / Revista / Perió-dico
- 15 - Edição / Impressão Obras Públicas - Livro / Revista / Perió-dico

GRUPO 3
Tratamento Diferenciado: Tipo I - Participação Exclusiva de ME/EPP
Aplicabilidade Margem de Preferência: Não
Critério de Valor: R$ 40.420,5800
Situação: Homologado

Adjudicado para: D´COLAR GRAFICA E ETIQUETAS EIRELI **, pelo melhor lance de** R$ 16.668,0000 .

Itens do grupo:

- 16 - Gráfico - Impressos / Plastificação / Acabamento
- 17 - Gráfico - Impressos / Plastificação / Acabamento
- 18 - Gráfico - Confecção Selo / Convite / Impressos / CertificadoEnvelope
- 19 - Confecção de Faixas
- 20 - Confecção de Artefato Texteis / Couro / Borracha / Lona

GRUPO 4
Tratamento Diferenciado: Tipo I - Participação Exclusiva de ME/EPP
Aplicabilidade Margem de Preferência: Não
Critério de Valor: R$ 29.412,0000
Situação: Homologado

Adjudicado para: BOSSA TURISMO, EVENTOS E COMUNICACAO CORPORATIVA EIRELI **, pelo melhor lance de** R$ 29.412,0000 .

Itens do grupo:

- 21 - Confecção Placa Comemorativa
- 22 - Confecção Placa Comemorativa

Item: 1 - GRUPO 1
Descrição: Cartazes em Geral
Descrição Complementar: Cartaz - Especificação: Formato A3, Color, Papel 120g. Unidade de Fornecimento: Unidade.
Tratamento Diferenciado: Tipo I - Participação Exclusiva de ME/EPP
Aplicabilidade Margem de Preferência: Não
Quantidade: 173
Unidade de fornecimento: Unidade
Valor Máximo Aceitável: R$ 3,5500
Intervalo Mínimo entre Lances: R$ 0,05
Situação: Homologado

Adjudicado para: LISANDRO TAVARES DE SOUSA EIRELI **, pelo melhor lance de** R$ 1,3270 **, com valor negociado a** R$ 1,3200 **e a quantidade de** 173 **Unidade** .

Eventos do Item

Evento	Data	Nome	Observações
Adjudicado	20/10/2020 14:41:54	-	Adjudicação individual da proposta. Fornecedor:LISANDRO TAVARES DE SOUSA EIRELI, CNPJ/CPF:13.331.928/0001-09, Melhor lance : R$ 1,3270, Valor Negociado : R$ 1,3200
Homologado	17/11/2020 17:40:37	NERYLSON LIMA DA SILVA	

Item: 2 - GRUPO 1
Descrição: Gráfico - Confecção Selo / Convite / Impressos / CertificadoEnvelope
Descrição Complementar: Certificado/Diploma - Especificação: Papel A4, vergê, casca de ovo ou outro papel especial, gramatura 130g ou superior. Unidade de Fornecimento: unidade.
Tratamento Diferenciado: Tipo I - Participação Exclusiva de ME/EPP
Aplicabilidade Margem de Preferência: Não
Quantidade: 3.520
Unidade de fornecimento: Unidade
Valor Máximo Aceitável: R$ 1,8400
Intervalo Mínimo entre Lances: R$ 0,05
Situação: Homologado

Adjudicado para: LISANDRO TAVARES DE SOUSA EIRELI **, pelo melhor lance de** R$ 0,7318 **, com valor negociado a** R$ 0,7300 **e a quantidade de** 3.520 **Unidade** .

Eventos do Item

Evento	Data	Nome	Observações
Adjudicado	20/10/2020 14:41:54	-	Adjudicação individual da proposta. Fornecedor:LISANDRO TAVARES DE SOUSA EIRELI, CNPJ/CPF:13.331.928/0001-09, Melhor lance : R$ 0,7318, Valor Negociado : R$ 0,7300
Homologado	17/11/2020 17:40:37	NERYLSON LIMA DA SILVA	

Item: 3 - GRUPO 1
Descrição: Gráfico - Confecção Selo / Convite / Impressos / CertificadoEnvelope
Descrição Complementar: Convite com envelope - Especificação: Formato A4 dobrado, 1 dobra tipo canoa Papel couchê fosco 230 gramas + Bopp; Impressão 4/4 cores; 1 folha A4 por impressão (frente e verso). Envelope: Tamanho 32x44cm, Papel cartão. Unidade de fornecimento: unidade.
Tratamento Diferenciado: Tipo I - Participação Exclusiva de ME/EPP
Aplicabilidade Margem de Preferência: Não
Quantidade: 2.400
Unidade de fornecimento: Unidade
Valor Máximo Aceitável: R$ 4,0000
Intervalo Mínimo entre Lances: R$ 0,05
Situação: Homologado

Adjudicado para: LISANDRO TAVARES DE SOUSA EIRELI **, pelo melhor lance de** R$ 1,6762 **, com valor negociado a** R$ 1,6700 **e a quantidade de** 2.400 **Unidade** .

Eventos do Item

Evento	Data	Nome	Observações
Adjudicado	20/10/2020 14:41:54	-	Adjudicação individual da proposta. Fornecedor:LISANDRO TAVARES DE SOUSA EIRELI, CNPJ/CPF:13.331.928/0001-09, Melhor lance : R$ 1,6762, Valor Negociado : R$ 1,6700
Homologado	17/11/2020 17:40:37	NERYLSON LIMA DA SILVA	

Item: 4 - GRUPO 1
Descrição: Confecção de Crachás
Descrição Complementar: Crachá com cordão - Especificação: Papel off-set 240g, diagramação, arte-final, fotolito, prova e impressão. Medida 105x175mm. Cordão: confeccionado em fios nylon, na cor branca, com ponteira de metal para encaixe, largura de 2mm e comprimento de 80cm. Unidade de fornecimento: unidade.
Tratamento Diferenciado: Tipo I - Participação Exclusiva de ME/EPP
Aplicabilidade Margem de Preferência: Não
Quantidade: 500
Unidade de fornecimento: Unidade
Valor Máximo Aceitável: R$ 1,3600
Intervalo Mínimo entre Lances: R$ 0,01
Situação: Homologado

Adjudicado para: LISANDRO TAVARES DE SOUSA EIRELI **, pelo melhor lance de** R$ 1,0447 **, com valor negociado a** R$ 1,0400 **e a quantidade de** 500 **Unidade** .

Eventos do Item

Evento	Data	Nome	Observações
Adjudicado	20/10/2020 14:41:54	-	Adjudicação individual da proposta. Fornecedor:LISANDRO TAVARES DE SOUSA EIRELI, CNPJ/CPF:13.331.928/0001-09, Melhor lance : R$ 1,0447, Valor Negociado : R$ 1,0400
Homologado	17/11/2020 17:40:37	NERYLSON LIMA DA SILVA	

Item: 5 - GRUPO 1

Descrição: Gráfico - Confecção Selo / Convite / Impressos / CertificadoEnvelope
Descrição Complementar: Flyer - Especificação: Tamanho: 10x15cm, Papel couchê fosco 120 gramas + Bopp; Impressão 4/4 cores. Unidade de fornecimento: unidade.
Tratamento Diferenciado: Tipo I - Participação Exclusiva de ME/EPP
Aplicabilidade Margem de Preferência: Não
Quantidade: 1.700
Unidade de fornecimento: Unidade
Valor Máximo Aceitável: R$ 0,5400
Intervalo Mínimo entre Lances: R$ 0,01
Situação: Homologado

Adjudicado para: LISANDRO TAVARES DE SOUSA EIRELI **, pelo melhor lance de** R$ 0,3533 **, com valor negociado a** R$ 0,3500 **e a quantidade de** 1.700 **Unidade** .

Eventos do Item

Evento	Data	Nome	Observações
Adjudicado	20/10/2020 14:41:54	-	Adjudicação individual da proposta. Fornecedor:LISANDRO TAVARES DE SOUSA EIRELI, CNPJ/CPF:13.331.928/0001-09, Melhor lance : R$ 0,3533, Valor Negociado : R$ 0,3500
Homologado	17/11/2020 17:40:37	NERYLSON LIMA DA SILVA	

Item: 6 - GRUPO 1

Descrição: Gráfico - Confecção Selo / Convite / Impressos / CertificadoEnvelope
Descrição Complementar: Folder - Tipo 1 - Especificação: Impressão em formato A4 dobrado, 1 dobra tipo canoa grampeado; Papel couchê fosco 180 gramas + Bopp; Impressão 4/4 cores; 2 folhas A4 por impressão. Unidade de fornecimento: unidade.
Tratamento Diferenciado: Tipo I - Participação Exclusiva de ME/EPP
Aplicabilidade Margem de Preferência: Não
Quantidade: 1.500
Unidade de fornecimento: Unidade
Valor Máximo Aceitável: R$ 2,8400
Intervalo Mínimo entre Lances: R$ 0,05
Situação: Homologado

Adjudicado para: LISANDRO TAVARES DE SOUSA EIRELI **, pelo melhor lance de** R$ 1,0440 **, com valor negociado a** R$ 1,0400 **e a quantidade de** 1.500 **Unidade** .

Eventos do Item

Evento	Data	Nome	Observações
Adjudicado	20/10/2020 14:41:54	-	Adjudicação individual da proposta. Fornecedor:LISANDRO TAVARES DE SOUSA EIRELI, CNPJ/CPF:13.331.928/0001-09, Melhor lance : R$ 1,0440, Valor Negociado : R$ 1,0400
Homologado	17/11/2020 17:40:37	NERYLSON LIMA DA SILVA	

Item: 7 - GRUPO 1

Descrição: Gráfico - Confecção Selo / Convite / Impressos / CertificadoEnvelope
Descrição Complementar: Folder - Tipo 2 - Especificação: Impressão em formato A4 dobrado, 2 dobras tipo canoa; Papel couchê fosco 180 gramas + Bopp; Impressão 4/4 cores; 1 folha A4 por impressão (frente e verso).
Tratamento Diferenciado: Tipo I - Participação Exclusiva de ME/EPP
Aplicabilidade Margem de Preferência: Não
Quantidade: 5.264
Unidade de fornecimento: Unidade
Valor Máximo Aceitável: R$ 0,7700
Intervalo Mínimo entre Lances: R$ 0,01
Situação: Homologado

Adjudicado para: LISANDRO TAVARES DE SOUSA EIRELI **, pelo melhor lance de** R$ 0,5833 **, com valor negociado a** R$ 0,5800 **e a quantidade de** 5.264 **Unidade** .

Eventos do Item

Evento	Data	Nome	Observações
Adjudicado	20/10/2020 14:41:54	-	Adjudicação individual da proposta. Fornecedor:LISANDRO TAVARES DE SOUSA EIRELI, CNPJ/CPF:13.331.928/0001-09, Melhor lance : R$ 0,5833, Valor Negociado : R$ 0,5800
Homologado	17/11/2020 17:40:37	NERYLSON LIMA DA SILVA	

Item: 8 - GRUPO 1

Descrição: Edição / Impressão Obras Públicas - Livro / Revista / Perió-dico
Descrição Complementar: Livreto/Manual - Especificação: Impressão em formato A4 dobrado, 1 dobra tipo canoa grampeado; Papel couchê fosco 180 gramas +Bopp; Impressão 4/4 cores; 6 folhas A4 por impressão. Unidade de fornecimento: unidade.
Tratamento Diferenciado: Tipo I - Participação Exclusiva de ME/EPP
Aplicabilidade Margem de Preferência: Não
Quantidade: 2.650
Unidade de fornecimento: Unidade
Valor Máximo Aceitável: R$ 5,9000
Intervalo Mínimo entre Lances: R$ 0,05
Situação: Homologado

Adjudicado para: LISANDRO TAVARES DE SOUSA EIRELI **, pelo melhor lance de** R$ 2,1439 **, com valor negociado a** R$ 2,1400 **e a quantidade de** 2.650 **Unidade** .

Eventos do Item

Evento	Data	Nome	Observações
Adjudicado	20/10/2020 14:41:54	-	Adjudicação individual da proposta. Fornecedor:LISANDRO TAVARES DE SOUSA EIRELI, CNPJ/CPF:13.331.928/0001-09, Melhor lance : R$ 2,1439, Valor Negociado : R$ 2,1400
Homologado	17/11/2020 17:40:37	NERYLSON LIMA DA SILVA	

Item: 9 - GRUPO 1

Descrição: Gráfico - Confecção Selo / Convite / Impressos / CertificadoEnvelope
Descrição Complementar: Pasta - Especificação: Tamanho: 22,5x32,5cm - Papel cartão triplex 350gr/m², 4/0 cores; acabamento: com bolsa interna colada do mesmo material de 21cm(L) X 10cm(A), plastificação BOPP fosco, refilado. Unidade de fornecimento: unidade.
Tratamento Diferenciado: Tipo I - Participação Exclusiva de ME/EPP
Aplicabilidade Margem de Preferência: Não
Quantidade: 3.300
Unidade de fornecimento: Unidade

Valor Máximo Aceitável: R$ 3,0000 **Intervalo Mínimo entre Lances:** R$ 0,05
Situação: Homologado

Adjudicado para: LISANDRO TAVARES DE SOUSA EIRELI **, pelo melhor lance de** R$ 1,5525 **, com valor negociado a** R$ 1,5500 **e a quantidade de** 3.300 **Unidade** .

Eventos do Item

Evento	Data	Nome	Observações
Adjudicado	20/10/2020 14:41:54	-	Adjudicação individual da proposta. Fornecedor:LISANDRO TAVARES DE SOUSA EIRELI, CNPJ/CPF:13.331.928/0001-09, Melhor lance : R$ 1,5525, Valor Negociado : R$ 1,5500
Homologado	17/11/2020 17:40:38	NERYLSON LIMA DA SILVA	

Item: 10 - GRUPO 1
Descrição: Gráfico - Impressos / Plastificação / Acabamento
Descrição Complementar: Pulseira Identificadora - Especificação: Confeccionada em vitopaper (material feito de plástico reciclado, substituto do papel comum), com pino plástico e personalização. Tamanho: 1,6cm (largura) x 27,5 (comprimento). Cor a definir. Unidade de fornecimento: unidade.
Tratamento Diferenciado: Tipo I - Participação Exclusiva de ME/EPP
Aplicabilidade Margem de Preferência: Não
Quantidade: 1.000 **Unidade de fornecimento:** Unidade
Valor Máximo Aceitável: R$ 0,5600 **Intervalo Mínimo entre Lances:** R$ 0,01
Situação: Homologado

Adjudicado para: LISANDRO TAVARES DE SOUSA EIRELI **, pelo melhor lance de** R$ 0,5300 **e a quantidade de** 1.000 **Unidade** .

Eventos do Item

Evento	Data	Nome	Observações
Adjudicado	20/10/2020 14:41:54	-	Adjudicação individual da proposta. Fornecedor:LISANDRO TAVARES DE SOUSA EIRELI, CNPJ/CPF:13.331.928/0001-09, Melhor lance : R$ 0,5300
Homologado	17/11/2020 17:40:38	NERYLSON LIMA DA SILVA	

Item: 11 - GRUPO 2
Descrição: Gráfico - Confecção Selo / Convite / Impressos / CertificadoEnvelope
Descrição Complementar: Caderno Personalizado - Especificação: folhas brancas para escrita, sem pauta, acabamento em Wire-o preto e com BOPP fosco e com 80 folhas frente e verso entre folhas de dados e calendário. O caderno deverá ter personalização na capa, na contra-capa, na folha de rosto e miolo, com a logomarca do Ministério da Infraestrutura. Impressão offset, com capa dura super resistente e interior em papel offset 75g/m². Dimensão: aproximadamente 17 X 24 cm. No caderno deverá ter impressos os calendários de 2020, 2021 e 2022, bem como uma página com uma breve história do Ministério, outras com datas festivas e Mapa Estratégico. Unidade de fornecimento: unidade.
Tratamento Diferenciado: -
Aplicabilidade Margem de Preferência: Não
Quantidade: 1.000 **Unidade de fornecimento:** Unidade
Valor Máximo Aceitável: R$ 29,0700 **Intervalo Mínimo entre Lances:** R$ 0,30
Situação: Homologado

Adjudicado para: GRAFICA EDITORA FORMULARIOS CONTINUOS E ETIQUETAS F & F **, pelo melhor lance de** R$ 10,1000 **e a quantidade de** 1.000 **Unidade** .

Eventos do Item

Evento	Data	Nome	Observações
Adjudicado	20/10/2020 14:42:26	-	Adjudicação individual da proposta. Fornecedor:GRAFICA EDITORA FORMULARIOS CONTINUOS E ETIQUETAS F & F, CNPJ/CPF:11.114.463/0001-09, Melhor lance : R$ 10,1000
Homologado	17/11/2020 17:40:47	NERYLSON LIMA DA SILVA	

Item: 12 - GRUPO 2
Descrição: Gráfico - Impressos / Plastificação / Acabamento
Descrição Complementar: Cartilha - Especificação: Capa: 42x15cm, 4x4 cores em Couche Fosco 230g. Chapa CTP (s/fotolito). Prova digital; Miolo: aproximadamente 110 páginas, medindo 21x15 cm, 4 cores em couchê Fosco 170g - Chapa CTP (s/fotolito) - Prova digital; Alceamento, Lamin.: Bopp fosco = 1 Lados (Capa) - Encadernação Wire-o. Unidade de fornecimento: unidade.
Tratamento Diferenciado: -
Aplicabilidade Margem de Preferência: Não
Quantidade: 1.180 **Unidade de fornecimento:** Unidade
Valor Máximo Aceitável: R$ 24,8000 **Intervalo Mínimo entre Lances:** R$ 0,30
Situação: Homologado

Adjudicado para: GRAFICA EDITORA FORMULARIOS CONTINUOS E ETIQUETAS F & F **, pelo melhor lance de** R$ 10,0000 **e a quantidade de** 1.180 **Unidade** .

Eventos do Item

Evento	Data	Nome	Observações
Adjudicado	20/10/2020 14:42:26	-	Adjudicação individual da proposta. Fornecedor:GRAFICA EDITORA FORMULARIOS CONTINUOS E ETIQUETAS F & F, CNPJ/CPF:11.114.463/0001-09, Melhor lance : R$ 10,0000
Homologado	17/11/2020 17:40:47	NERYLSON LIMA DA SILVA	

Item: 13 - GRUPO 2
Descrição: Gráfico - Confecção Selo / Convite / Impressos / CertificadoEnvelope
Descrição Complementar: Kit caderneta tipo moleskine - Especificação: com 80 folhas não pautadas, papel do miolo Ap90gr, com capa em couro sintético, na cor preta e caneta esferográfica personalizada com a logomarca do Ministério da Infraestrutura, com as dimensões aproximadas de 9 X 14 cm. Unidade de fornecimento: unidade.
Tratamento Diferenciado: -
Aplicabilidade Margem de Preferência: Não
Quantidade: 1.000 **Unidade de fornecimento:** Unidade
Valor Máximo Aceitável: R$ 18,8000 **Intervalo Mínimo entre Lances:** R$ 0,30
Situação: Homologado

Adjudicado para: GRAFICA EDITORA FORMULARIOS CONTINUOS E ETIQUETAS F & F **, pelo melhor lance de** R$ 9,0000 **e a quantidade de** 1.000 **Unidade** .

Eventos do Item

Evento	Data	Nome	Observações
Adjudicado	20/10/2020 14:42:26	-	Adjudicação individual da proposta. Fornecedor:GRAFICA EDITORA FORMULARIOS CONTINUOS E ETIQUETAS F & F, CNPJ/CPF:11.114.463/0001-09, Melhor lance : R$ 9,0000
Homologado	17/11/2020 17:40:47	NERYLSON LIMA DA SILVA	

Item: 14 - GRUPO 2

Descrição: Edição / Impressão Obras Públicas - Livro / Revista / Perió-dico
Descrição Complementar: Livro - Especificação: Cerca de 200 páginas. Capa: Impressão 4/4. Papel Duo design 350g/m2. Formato aberto: 400x260mm. Formato fechado: 200x260mm. Acabamento: plastificação bopp fosca, dobra e refile. Miolo: brochura. Impressão 4/4. papel couchê fosco 115g/m2. Formato aberto 400x260 mm. Formato fechado 200x260 mm. Acabamento dobra, refile, lombada quadrada. Unidade de fornecimento: unidade.
Tratamento Diferenciado: -
Aplicabilidade Margem de Preferência: Não
Quantidade: 665
Unidade de fornecimento: Unidade
Valor Máximo Aceitável: R$ 40,3000
Intervalo Mínimo entre Lances: R$ 0,30
Situação: Homologado

Adjudicado para: GRAFICA EDITORA FORMULARIOS CONTINUOS E ETIQUETAS F & F **, pelo melhor lance de** R$ 27,0000 **e a quantidade de** 665 **Unidade** .

Eventos do Item

Evento	Data	Nome	Observações
Adjudicado	20/10/2020 14:42:26	-	Adjudicação individual da proposta. Fornecedor:GRAFICA EDITORA FORMULARIOS CONTINUOS E ETIQUETAS F & F, CNPJ/CPF:11.114.463/0001-09, Melhor lance : R$ 27,0000
Homologado	17/11/2020 17:40:47	NERYLSON LIMA DA SILVA	

Item: 15 - GRUPO 2

Descrição: Edição / Impressão Obras Públicas - Livro / Revista / Perió-dico
Descrição Complementar: Revista - specificação: Miolo: Papel couché 130g - Fosco; Capa: 180g a 230g - Fosco BOPP; 4/4; Formato: 20x26,5cm fechado; Nº de folhas: a definir (24 ou 28. Devem ser múltiplos de 4). Unidade de fornecimento: unidade.
Tratamento Diferenciado: -
Aplicabilidade Margem de Preferência: Não
Quantidade: 2.500
Unidade de fornecimento: Unidade
Valor Máximo Aceitável: R$ 5,1400
Intervalo Mínimo entre Lances: R$ 0,05
Situação: Homologado

Adjudicado para: GRAFICA EDITORA FORMULARIOS CONTINUOS E ETIQUETAS F & F **, pelo melhor lance de** R$ 1,9000 **e a quantidade de** 2.500 **Unidade** .

Eventos do Item

Evento	Data	Nome	Observações
Adjudicado	20/10/2020 14:42:26	-	Adjudicação individual da proposta. Fornecedor:GRAFICA EDITORA FORMULARIOS CONTINUOS E ETIQUETAS F & F, CNPJ/CPF:11.114.463/0001-09, Melhor lance : R$ 1,9000
Homologado	17/11/2020 17:40:47	NERYLSON LIMA DA SILVA	

Item: 16 - GRUPO 3

Descrição: Gráfico - Impressos / Plastificação / Acabamento
Descrição Complementar: Adesivos auto colantes - Especificação: Impresso em lona vinílica leitosa ou transparente. Unidade de Fornecimento: cm²
Tratamento Diferenciado: Tipo I - Participação Exclusiva de ME/EPP
Aplicabilidade Margem de Preferência: Não
Quantidade: 12.800
Unidade de fornecimento: Unidade
Valor Máximo Aceitável: R$ 0,8800
Intervalo Mínimo entre Lances: R$ 0,01
Situação: Homologado

Adjudicado para: D´COLAR GRAFICA E ETIQUETAS EIRELI **, pelo melhor lance de** R$ 0,0200 **e a quantidade de** 12.800 **Unidade** .

Eventos do Item

Evento	Data	Nome	Observações
Adjudicado	20/10/2020 14:43:06	-	Adjudicação individual da proposta. Fornecedor:D´COLAR GRAFICA E ETIQUETAS EIRELI, CNPJ/CPF:16.640.717/0001-38, Melhor lance : R$ 0,0200
Homologado	17/11/2020 17:40:57	NERYLSON LIMA DA SILVA	

Atenção: Clique em "Imprimir o Relatório" para visualizar a versão deste Termo para impressão.

Imprimir o Relatório

Próxima Página | Ir para Página

Voltar

MINISTÉRIO DA INFRAESTRUTURA
SECRETARIA EXECUTIVA
SUBSECRETARIA DE PLANEJAMENTO, ORÇAMENTO E ADMINISTRAÇÃO
COORDENACAO GERAL DE RECURSOS LOGISTICOS

Termo de Homologação do Pregão Eletrônico
Nº 00014/2020 (SRP)

Às 17:40 horas do dia 17 de novembro de 2020, após constatada a regularidade dos atos procedimentais, a autoridade competente, Sr. NERYLSON LIMA DA SILVA, HOMOLOGA a adjudicação referente ao Processo nº 50000054749201963, Pregão nº 00014/2020.

Resultado da Homologação

GRUPO 1
Tratamento Diferenciado: Tipo I - Participação Exclusiva de ME/EPP
Aplicabilidade Margem de Preferência: Não
Critério de Valor: R$ 52.697,2300
Situação: Homologado

Adjudicado para: LISANDRO TAVARES DE SOUSA EIRELI **, pelo melhor lance de** R$ 23.922,4232 **, com valor negociado a** R$ 23.850,0800 .

Itens do grupo:

- 1 - Cartazes em Geral
- 2 - Gráfico - Confecção Selo / Convite / Impressos / CertificadoEnvelope
- 3 - Gráfico - Confecção Selo / Convite / Impressos / CertificadoEnvelope
- 4 - Confecção de Crachás
- 5 - Gráfico - Confecção Selo / Convite / Impressos / CertificadoEnvelope
- 6 - Gráfico - Confecção Selo / Convite / Impressos / CertificadoEnvelope
- 7 - Gráfico - Confecção Selo / Convite / Impressos / CertificadoEnvelope
- 8 - Edição / Impressão Obras Públicas - Livro / Revista / Perió-dico
- 9 - Gráfico - Confecção Selo / Convite / Impressos / CertificadoEnvelope
- 10 - Gráfico - Impressos / Plastificação / Acabamento

GRUPO 2
Tratamento Diferenciado: -
Aplicabilidade Margem de Preferência: Não
Critério de Valor: R$ 116.783,5000
Situação: Homologado

Adjudicado para: GRAFICA EDITORA FORMULARIOS CONTINUOS E ETIQUETAS F & F **, pelo melhor lance de** R$ 53.605,0000 .

Itens do grupo:

- 11 - Gráfico - Confecção Selo / Convite / Impressos / CertificadoEnvelope
- 12 - Gráfico - Impressos / Plastificação / Acabamento
- 13 - Gráfico - Confecção Selo / Convite / Impressos / CertificadoEnvelope
- 14 - Edição / Impressão Obras Públicas - Livro / Revista / Perió-dico
- 15 - Edição / Impressão Obras Públicas - Livro / Revista / Perió-dico

GRUPO 3
Tratamento Diferenciado: Tipo I - Participação Exclusiva de ME/EPP
Aplicabilidade Margem de Preferência: Não
Critério de Valor: R$ 40.420,5800
Situação: Homologado

Adjudicado para: D´COLAR GRAFICA E ETIQUETAS EIRELI **, pelo melhor lance de** R$ 16.668,0000 .

Itens do grupo:

- 16 - Gráfico - Impressos / Plastificação / Acabamento
- 17 - Gráfico - Impressos / Plastificação / Acabamento
- 18 - Gráfico - Confecção Selo / Convite / Impressos / CertificadoEnvelope
- 19 - Confecção de Faixas
- 20 - Confecção de Artefato Texteis / Couro / Borracha / Lona

GRUPO 4
Tratamento Diferenciado: Tipo I - Participação Exclusiva de ME/EPP
Aplicabilidade Margem de Preferência: Não
Critério de Valor: R$ 29.412,0000
Situação: Homologado

Adjudicado para: BOSSA TURISMO, EVENTOS E COMUNICACAO CORPORATIVA EIRELI **, pelo melhor lance de** R$ 29.412,0000 .

Itens do grupo:

- 21 - Confecção Placa Comemorativa
- 22 - Confecção Placa Comemorativa

Item: 1 - GRUPO 1
Descrição: Cartazes em Geral
Descrição Complementar: Cartaz - Especificação: Formato A3, Color, Papel 120g. Unidade de Fornecimento: Unidade.
Tratamento Diferenciado: Tipo I - Participação Exclusiva de ME/EPP
Aplicabilidade Margem de Preferência: Não
Quantidade: 173
Unidade de fornecimento: Unidade
Valor Máximo Aceitável: R$ 3,5500
Intervalo Mínimo entre Lances: R$ 0,05
Situação: Homologado

Adjudicado para: LISANDRO TAVARES DE SOUSA EIRELI **, pelo melhor lance de** R$ 1,3270 **, com valor negociado a** R$ 1,3200 **e a quantidade de** 173 **Unidade** .

Eventos do Item

Evento	Data	Nome	Observações
Adjudicado	20/10/2020 14:41:54	-	Adjudicação individual da proposta. Fornecedor:LISANDRO TAVARES DE SOUSA EIRELI, CNPJ/CPF:13.331.928/0001-09, Melhor lance : R$ 1,3270, Valor Negociado : R$ 1,3200
Homologado	17/11/2020 17:40:37	NERYLSON LIMA DA SILVA	

Item: 2 - GRUPO 1
Descrição: Gráfico - Confecção Selo / Convite / Impressos / CertificadoEnvelope
Descrição Complementar: Certificado/Diploma - Especificação: Papel A4, vergê, casca de ovo ou outro papel especial, gramatura 130g ou superior. Unidade de Fornecimento: unidade.
Tratamento Diferenciado: Tipo I - Participação Exclusiva de ME/EPP
Aplicabilidade Margem de Preferência: Não
Quantidade: 3.520
Unidade de fornecimento: Unidade
Valor Máximo Aceitável: R$ 1,8400
Intervalo Mínimo entre Lances: R$ 0,05
Situação: Homologado

Adjudicado para: LISANDRO TAVARES DE SOUSA EIRELI **, pelo melhor lance de** R$ 0,7318 **, com valor negociado a** R$ 0,7300 **e a quantidade de** 3.520 **Unidade** .

Eventos do Item

Evento	Data	Nome	Observações
Adjudicado	20/10/2020 14:41:54	-	Adjudicação individual da proposta. Fornecedor:LISANDRO TAVARES DE SOUSA EIRELI, CNPJ/CPF:13.331.928/0001-09, Melhor lance : R$ 0,7318, Valor Negociado : R$ 0,7300
Homologado	17/11/2020 17:40:37	NERYLSON LIMA DA SILVA	

Item: 3 - GRUPO 1
Descrição: Gráfico - Confecção Selo / Convite / Impressos / CertificadoEnvelope
Descrição Complementar: Convite com envelope - Especificação: Formato A4 dobrado, 1 dobra tipo canoa Papel couchê fosco 230 gramas + Bopp; Impressão 4/4 cores; 1 folha A4 por impressão (frente e verso). Envelope: Tamanho 32x44cm, Papel cartão. Unidade de fornecimento: unidade.
Tratamento Diferenciado: Tipo I - Participação Exclusiva de ME/EPP
Aplicabilidade Margem de Preferência: Não
Quantidade: 2.400
Unidade de fornecimento: Unidade
Valor Máximo Aceitável: R$ 4,0000
Intervalo Mínimo entre Lances: R$ 0,05
Situação: Homologado

Adjudicado para: LISANDRO TAVARES DE SOUSA EIRELI **, pelo melhor lance de** R$ 1,6762 **, com valor negociado a** R$ 1,6700 **e a quantidade de** 2.400 **Unidade** .

Eventos do Item

Evento	Data	Nome	Observações
Adjudicado	20/10/2020 14:41:54	-	Adjudicação individual da proposta. Fornecedor:LISANDRO TAVARES DE SOUSA EIRELI, CNPJ/CPF:13.331.928/0001-09, Melhor lance : R$ 1,6762, Valor Negociado : R$ 1,6700
Homologado	17/11/2020 17:40:37	NERYLSON LIMA DA SILVA	

Item: 4 - GRUPO 1
Descrição: Confecção de Crachás
Descrição Complementar: Crachá com cordão - Especificação: Papel off-set 240g, diagramação, arte-final, fotolito, prova e impressão. Medida 105x175mm. Cordão: confeccionado em fios nylon, na cor branca, com ponteira de metal para encaixe, largura de 2mm e comprimento de 80cm. Unidade de fornecimento: unidade.
Tratamento Diferenciado: Tipo I - Participação Exclusiva de ME/EPP
Aplicabilidade Margem de Preferência: Não
Quantidade: 500
Unidade de fornecimento: Unidade
Valor Máximo Aceitável: R$ 1,3600
Intervalo Mínimo entre Lances: R$ 0,01
Situação: Homologado

Adjudicado para: LISANDRO TAVARES DE SOUSA EIRELI **, pelo melhor lance de** R$ 1,0447 **, com valor negociado a** R$ 1,0400 **e a quantidade de** 500 **Unidade** .

Eventos do Item

Evento	Data	Nome	Observações
Adjudicado	20/10/2020 14:41:54	-	Adjudicação individual da proposta. Fornecedor:LISANDRO TAVARES DE SOUSA EIRELI, CNPJ/CPF:13.331.928/0001-09, Melhor lance : R$ 1,0447, Valor Negociado : R$ 1,0400
Homologado	17/11/2020 17:40:37	NERYLSON LIMA DA SILVA	

Item: 5 - GRUPO 1

Descrição: Gráfico - Confecção Selo / Convite / Impressos / CertificadoEnvelope
Descrição Complementar: Flyer - Especificação: Tamanho: 10x15cm, Papel couchê fosco 120 gramas + Bopp; Impressão 4/4 cores. Unidade de fornecimento: unidade.
Tratamento Diferenciado: Tipo I - Participação Exclusiva de ME/EPP
Aplicabilidade Margem de Preferência: Não
Quantidade: 1.700
Unidade de fornecimento: Unidade
Valor Máximo Aceitável: R$ 0,5400
Intervalo Mínimo entre Lances: R$ 0,01
Situação: Homologado

Adjudicado para: LISANDRO TAVARES DE SOUSA EIRELI **, pelo melhor lance de** R$ 0,3533 **, com valor negociado a** R$ 0,3500 **e a quantidade de** 1.700 **Unidade** .

Eventos do Item

Evento	Data	Nome	Observações
Adjudicado	20/10/2020 14:41:54	-	Adjudicação individual da proposta. Fornecedor:LISANDRO TAVARES DE SOUSA EIRELI, CNPJ/CPF:13.331.928/0001-09, Melhor lance : R$ 0,3533, Valor Negociado : R$ 0,3500
Homologado	17/11/2020 17:40:37	NERYLSON LIMA DA SILVA	

Item: 6 - GRUPO 1

Descrição: Gráfico - Confecção Selo / Convite / Impressos / CertificadoEnvelope
Descrição Complementar: Folder - Tipo 1 - Especificação: Impressão em formato A4 dobrado, 1 dobra tipo canoa grampeado; Papel couchê fosco 180 gramas + Bopp; Impressão 4/4 cores; 2 folhas A4 por impressão. Unidade de fornecimento: unidade.
Tratamento Diferenciado: Tipo I - Participação Exclusiva de ME/EPP
Aplicabilidade Margem de Preferência: Não
Quantidade: 1.500
Unidade de fornecimento: Unidade
Valor Máximo Aceitável: R$ 2,8400
Intervalo Mínimo entre Lances: R$ 0,05
Situação: Homologado

Adjudicado para: LISANDRO TAVARES DE SOUSA EIRELI **, pelo melhor lance de** R$ 1,0440 **, com valor negociado a** R$ 1,0400 **e a quantidade de** 1.500 **Unidade** .

Eventos do Item

Evento	Data	Nome	Observações
Adjudicado	20/10/2020 14:41:54	-	Adjudicação individual da proposta. Fornecedor:LISANDRO TAVARES DE SOUSA EIRELI, CNPJ/CPF:13.331.928/0001-09, Melhor lance : R$ 1,0440, Valor Negociado : R$ 1,0400
Homologado	17/11/2020 17:40:37	NERYLSON LIMA DA SILVA	

Item: 7 - GRUPO 1

Descrição: Gráfico - Confecção Selo / Convite / Impressos / CertificadoEnvelope
Descrição Complementar: Folder - Tipo 2 - Especificação: Impressão em formato A4 dobrado, 2 dobras tipo canoa; Papel couchê fosco 180 gramas + Bopp; Impressão 4/4 cores; 1 folha A4 por impressão (frente e verso).
Tratamento Diferenciado: Tipo I - Participação Exclusiva de ME/EPP
Aplicabilidade Margem de Preferência: Não
Quantidade: 5.264
Unidade de fornecimento: Unidade
Valor Máximo Aceitável: R$ 0,7700
Intervalo Mínimo entre Lances: R$ 0,01
Situação: Homologado

Adjudicado para: LISANDRO TAVARES DE SOUSA EIRELI **, pelo melhor lance de** R$ 0,5833 **, com valor negociado a** R$ 0,5800 **e a quantidade de** 5.264 **Unidade** .

Eventos do Item

Evento	Data	Nome	Observações
Adjudicado	20/10/2020 14:41:54	-	Adjudicação individual da proposta. Fornecedor:LISANDRO TAVARES DE SOUSA EIRELI, CNPJ/CPF:13.331.928/0001-09, Melhor lance : R$ 0,5833, Valor Negociado : R$ 0,5800
Homologado	17/11/2020 17:40:37	NERYLSON LIMA DA SILVA	

Item: 8 - GRUPO 1

Descrição: Edição / Impressão Obras Públicas - Livro / Revista / Perió-dico
Descrição Complementar: Livreto/Manual - Especificação: Impressão em formato A4 dobrado, 1 dobra tipo canoa grampeado; Papel couchê fosco 180 gramas +Bopp; Impressão 4/4 cores; 6 folhas A4 por impressão. Unidade de fornecimento: unidade.
Tratamento Diferenciado: Tipo I - Participação Exclusiva de ME/EPP
Aplicabilidade Margem de Preferência: Não
Quantidade: 2.650
Unidade de fornecimento: Unidade
Valor Máximo Aceitável: R$ 5,9000
Intervalo Mínimo entre Lances: R$ 0,05
Situação: Homologado

Adjudicado para: LISANDRO TAVARES DE SOUSA EIRELI **, pelo melhor lance de** R$ 2,1439 **, com valor negociado a** R$ 2,1400 **e a quantidade de** 2.650 **Unidade** .

Eventos do Item

Evento	Data	Nome	Observações
Adjudicado	20/10/2020 14:41:54	-	Adjudicação individual da proposta. Fornecedor:LISANDRO TAVARES DE SOUSA EIRELI, CNPJ/CPF:13.331.928/0001-09, Melhor lance : R$ 2,1439, Valor Negociado : R$ 2,1400
Homologado	17/11/2020 17:40:37	NERYLSON LIMA DA SILVA	

Item: 9 - GRUPO 1

Descrição: Gráfico - Confecção Selo / Convite / Impressos / CertificadoEnvelope
Descrição Complementar: Pasta - Especificação: Tamanho: 22,5x32,5cm - Papel cartão triplex 350gr/m², 4/0 cores; acabamento: com bolsa interna colada do mesmo material de 21cm(L) X 10cm(A), plastificação BOPP fosco, refilado. Unidade de fornecimento: unidade.
Tratamento Diferenciado: Tipo I - Participação Exclusiva de ME/EPP
Aplicabilidade Margem de Preferência: Não
Quantidade: 3.300
Unidade de fornecimento: Unidade

Valor Máximo Aceitável: R$ 3,0000 **Intervalo Mínimo entre Lances:** R$ 0,05
Situação: Homologado

Adjudicado para: LISANDRO TAVARES DE SOUSA EIRELI **, pelo melhor lance de** R$ 1,5525 **, com valor negociado a** R$ 1,5500 **e a quantidade de** 3.300 **Unidade** .

Eventos do Item

Evento	Data	Nome	Observações
Adjudicado	20/10/2020 14:41:54	-	Adjudicação individual da proposta. Fornecedor:LISANDRO TAVARES DE SOUSA EIRELI, CNPJ/CPF:13.331.928/0001-09, Melhor lance : R$ 1,5525, Valor Negociado : R$ 1,5500
Homologado	17/11/2020 17:40:38	NERYLSON LIMA DA SILVA	

Item: 10 - GRUPO 1
Descrição: Gráfico - Impressos / Plastificação / Acabamento
Descrição Complementar: Pulseira Identificadora - Especificação: Confeccionada em vitopaper (material feito de plástico reciclado, substituto do papel comum), com pino plástico e personalização. Tamanho: 1,6cm (largura) x 27,5 (comprimento). Cor a definir. Unidade de fornecimento: unidade.
Tratamento Diferenciado: Tipo I - Participação Exclusiva de ME/EPP
Aplicabilidade Margem de Preferência: Não
Quantidade: 1.000 **Unidade de fornecimento:** Unidade
Valor Máximo Aceitável: R$ 0,5600 **Intervalo Mínimo entre Lances:** R$ 0,01
Situação: Homologado

Adjudicado para: LISANDRO TAVARES DE SOUSA EIRELI **, pelo melhor lance de** R$ 0,5300 **e a quantidade de** 1.000 **Unidade** .

Eventos do Item

Evento	Data	Nome	Observações
Adjudicado	20/10/2020 14:41:54	-	Adjudicação individual da proposta. Fornecedor:LISANDRO TAVARES DE SOUSA EIRELI, CNPJ/CPF:13.331.928/0001-09, Melhor lance : R$ 0,5300
Homologado	17/11/2020 17:40:38	NERYLSON LIMA DA SILVA	

Item: 11 - GRUPO 2
Descrição: Gráfico - Confecção Selo / Convite / Impressos / CertificadoEnvelope
Descrição Complementar: Caderno Personalizado - Especificação: folhas brancas para escrita, sem pauta, acabamento em Wire-o preto e com BOPP fosco e com 80 folhas frente e verso entre folhas de dados e calendário. O caderno deverá ter personalização na capa, na contra-capa, na folha de rosto e miolo, com a logomarca do Ministério da Infraestrutura. Impressão offset, com capa dura super resistente e interior em papel offset 75g/m². Dimensão: aproximadamente 17 X 24 cm. No caderno deverá ter impressos os calendários de 2020, 2021 e 2022, bem como uma página com uma breve história do Ministério, outras com datas festivas e Mapa Estratégico. Unidade de fornecimento: unidade.
Tratamento Diferenciado: -
Aplicabilidade Margem de Preferência: Não
Quantidade: 1.000 **Unidade de fornecimento:** Unidade
Valor Máximo Aceitável: R$ 29,0700 **Intervalo Mínimo entre Lances:** R$ 0,30
Situação: Homologado

Adjudicado para: GRAFICA EDITORA FORMULARIOS CONTINUOS E ETIQUETAS F & F **, pelo melhor lance de** R$ 10,1000 **e a quantidade de** 1.000 **Unidade** .

Eventos do Item

Evento	Data	Nome	Observações
Adjudicado	20/10/2020 14:42:26	-	Adjudicação individual da proposta. Fornecedor:GRAFICA EDITORA FORMULARIOS CONTINUOS E ETIQUETAS F & F, CNPJ/CPF:11.114.463/0001-09, Melhor lance : R$ 10,1000
Homologado	17/11/2020 17:40:47	NERYLSON LIMA DA SILVA	

Item: 12 - GRUPO 2
Descrição: Gráfico - Impressos / Plastificação / Acabamento
Descrição Complementar: Cartilha - Especificação: Capa: 42x15cm, 4x4 cores em Couche Fosco 230g. Chapa CTP (s/fotolito). Prova digital; Miolo: aproximadamente 110 páginas, medindo 21x15 cm, 4 cores em couchê Fosco 170g - Chapa CTP (s/fotolito) - Prova digital; Alceamento, Lamin.: Bopp fosco = 1 Lados (Capa) - Encadernação Wire-o. Unidade de fornecimento: unidade.
Tratamento Diferenciado: -
Aplicabilidade Margem de Preferência: Não
Quantidade: 1.180 **Unidade de fornecimento:** Unidade
Valor Máximo Aceitável: R$ 24,8000 **Intervalo Mínimo entre Lances:** R$ 0,30
Situação: Homologado

Adjudicado para: GRAFICA EDITORA FORMULARIOS CONTINUOS E ETIQUETAS F & F **, pelo melhor lance de** R$ 10,0000 **e a quantidade de** 1.180 **Unidade** .

Eventos do Item

Evento	Data	Nome	Observações
Adjudicado	20/10/2020 14:42:26	-	Adjudicação individual da proposta. Fornecedor:GRAFICA EDITORA FORMULARIOS CONTINUOS E ETIQUETAS F & F, CNPJ/CPF:11.114.463/0001-09, Melhor lance : R$ 10,0000
Homologado	17/11/2020 17:40:47	NERYLSON LIMA DA SILVA	

Item: 13 - GRUPO 2
Descrição: Gráfico - Confecção Selo / Convite / Impressos / CertificadoEnvelope
Descrição Complementar: Kit caderneta tipo moleskine - Especificação: com 80 folhas não pautadas, papel do miolo Ap90gr, com capa em couro sintético, na cor preta e caneta esferográfica personalizada com a logomarca do Ministério da Infraestrutura, com as dimensões aproximadas de 9 X 14 cm. Unidade de fornecimento: unidade.
Tratamento Diferenciado: -
Aplicabilidade Margem de Preferência: Não
Quantidade: 1.000 **Unidade de fornecimento:** Unidade
Valor Máximo Aceitável: R$ 18,8000 **Intervalo Mínimo entre Lances:** R$ 0,30
Situação: Homologado

Adjudicado para: GRAFICA EDITORA FORMULARIOS CONTINUOS E ETIQUETAS F & F **, pelo melhor lance de** R$ 9,0000 **e a quantidade de** 1.000 **Unidade** .

Eventos do Item

Evento	Data	Nome	Observações
Adjudicado	20/10/2020 14:42:26	-	Adjudicação individual da proposta. Fornecedor:GRAFICA EDITORA FORMULARIOS CONTINUOS E ETIQUETAS F & F, CNPJ/CPF:11.114.463/0001-09, Melhor lance : R$ 9,0000
Homologado	17/11/2020 17:40:47	NERYLSON LIMA DA SILVA	

Item: 14 - GRUPO 2

Descrição: Edição / Impressão Obras Públicas - Livro / Revista / Perió-dico
Descrição Complementar: Livro - Especificação: Cerca de 200 páginas. Capa: Impressão 4/4. Papel Duo design 350g/m2. Formato aberto: 400x260mm. Formato fechado: 200x260mm. Acabamento: plastificação bopp fosca, dobra e refile. Miolo: brochura. Impressão 4/4. papel couchê fosco 115g/m2. Formato aberto 400x260 mm. Formato fechado 200x260 mm. Acabamento dobra, refile, lombada quadrada. Unidade de fornecimento: unidade.
Tratamento Diferenciado: -
Aplicabilidade Margem de Preferência: Não
Quantidade: 665
Unidade de fornecimento: Unidade
Valor Máximo Aceitável: R$ 40,3000
Intervalo Mínimo entre Lances: R$ 0,30
Situação: Homologado

Adjudicado para: GRAFICA EDITORA FORMULARIOS CONTINUOS E ETIQUETAS F & F **, pelo melhor lance de** R$ 27,0000 **e a quantidade de** 665 **Unidade** .

Eventos do Item

Evento	Data	Nome	Observações
Adjudicado	20/10/2020 14:42:26	-	Adjudicação individual da proposta. Fornecedor:GRAFICA EDITORA FORMULARIOS CONTINUOS E ETIQUETAS F & F, CNPJ/CPF:11.114.463/0001-09, Melhor lance : R$ 27,0000
Homologado	17/11/2020 17:40:47	NERYLSON LIMA DA SILVA	

Item: 15 - GRUPO 2

Descrição: Edição / Impressão Obras Públicas - Livro / Revista / Perió-dico
Descrição Complementar: Revista - specificação: Miolo: Papel couché 130g - Fosco; Capa: 180g a 230g - Fosco BOPP; 4/4; Formato: 20x26,5cm fechado; Nº de folhas: a definir (24 ou 28. Devem ser múltiplos de 4). Unidade de fornecimento: unidade.
Tratamento Diferenciado: -
Aplicabilidade Margem de Preferência: Não
Quantidade: 2.500
Unidade de fornecimento: Unidade
Valor Máximo Aceitável: R$ 5,1400
Intervalo Mínimo entre Lances: R$ 0,05
Situação: Homologado

Adjudicado para: GRAFICA EDITORA FORMULARIOS CONTINUOS E ETIQUETAS F & F **, pelo melhor lance de** R$ 1,9000 **e a quantidade de** 2.500 **Unidade** .

Eventos do Item

Evento	Data	Nome	Observações
Adjudicado	20/10/2020 14:42:26	-	Adjudicação individual da proposta. Fornecedor:GRAFICA EDITORA FORMULARIOS CONTINUOS E ETIQUETAS F & F, CNPJ/CPF:11.114.463/0001-09, Melhor lance : R$ 1,9000
Homologado	17/11/2020 17:40:47	NERYLSON LIMA DA SILVA	

Item: 16 - GRUPO 3

Descrição: Gráfico - Impressos / Plastificação / Acabamento
Descrição Complementar: Adesivos auto colantes - Especificação: Impresso em lona vinílica leitosa ou transparente. Unidade de Fornecimento: cm²
Tratamento Diferenciado: Tipo I - Participação Exclusiva de ME/EPP
Aplicabilidade Margem de Preferência: Não
Quantidade: 12.800
Unidade de fornecimento: Unidade
Valor Máximo Aceitável: R$ 0,8800
Intervalo Mínimo entre Lances: R$ 0,01
Situação: Homologado

Adjudicado para: D´COLAR GRAFICA E ETIQUETAS EIRELI **, pelo melhor lance de** R$ 0,0200 **e a quantidade de** 12.800 **Unidade** .

Eventos do Item

Evento	Data	Nome	Observações
Adjudicado	20/10/2020 14:43:06	-	Adjudicação individual da proposta. Fornecedor:D´COLAR GRAFICA E ETIQUETAS EIRELI, CNPJ/CPF:16.640.717/0001-38, Melhor lance : R$ 0,0200
Homologado	17/11/2020 17:40:57	NERYLSON LIMA DA SILVA	

Atenção: Clique em "Imprimir o Relatório" para visualizar a versão deste Termo para impressão.

Imprimir o Relatório

Próxima Página | Ir para Página

Voltar

Licitações

Continuar

© Banco do Brasil

Licitações

Continuar

© Banco do Brasil

CONSULTA RESULTADO DE LICITAÇÃO

Órgão: 22204 - DEPARTAMENTO NAC.DE OBRAS CONTRA AS SECAS
Uasg: 193010 - DEPARTAMENTO NAC. DE OBRAS CONTRA AS SECAS
Data: 09 / 2020

Modalidade: 06 - Dispensa de Licitação
Número da Licitação: 2/2020 **Situação:** INFORMADO
CNPJ/CPF: 28.298.082/0001-11
Razão Social/Nome: NOVA PAPELARIA E COMERCIO LTDA
Item da Licitação: 00026 **Cod. do Conjunto Material:** 462543
Identificação Conjunto Material: CADERNO
Descrição Detalhada do Material: 004CADERNO, MATERIAL PAPEL OFSETE, MATERIAL CAPA CAPA DURA, QUANTIDADE FOLHAS 96 FL, COMPRIMENTO 210 MM, LARGURA 150 MM, CARACTERÍSTICAS ADICIONAIS ESPIRAL E FOLHAS PAUTADAS
Quantidade: 4
Marca: tilibra **Unidade:** Unidade
Preço Unitário: 21,90 **Valor Total:** 87,60

Início Voltar

MINISTÉRIO DA EDUCAÇÃO
Secretaria Executiva
Subsecretaria de Planejamento e Orçamento
Instituto Federal de Educação, Ciência e Tecnologia de Rondônia
Campus de Vilhena

Termo de Homologação do Pregão Eletrônico
Nº 00001/2020 (SRP)

Às 17:06 horas do dia 12 de agosto de 2020, após constatada a regularidade dos atos procedimentais, a autoridade competente, Sr. AREMILSON ELIAS DE OLIVEIRA, HOMOLOGA a adjudicação referente ao Processo nº 23243001450202014, Pregão nº 00001/2020.

Resultado da Homologação

Item: 1
Descrição: AGENDA
Descrição Complementar: AGENDA, TIPO PLANNER, REVESTIMENTO CAPA PAPELÃO, QUANTIDADE FOLHAS 150 UN, GRAMATURA 1200 G/M2, COMPRIMENTO 210 MM, TIPO ENCADERNAÇÃO ENCADERNACÃO ESPIRAL, LARGURA 150 MM, TIPO PAPEL MIOLO OFSETE, CARACTERÍSTICAS ADICIONAIS CONFORME MODELO DO ÓRGÃO
Tratamento Diferenciado: Tipo I - Participação Exclusiva de ME/EPP
Aplicabilidade Decreto 7174: Não
Aplicabilidade Margem de Preferência: Não
Quantidade: 2.776
Unidade de fornecimento: Unidade
Valor Estimado: R$ 27,0000
Intervalo Mínimo entre Lances: R$ 0,01
Situação: Homologado

Adjudicado para: COMERCIAL VENUS LTDA **, pelo melhor lance de** R$ 19,5000 **e a quantidade de** 2.776 **Unidade** .

Eventos do Item

Evento	Data	Nome	Observações
Adjudicado	12/08/2020 16:32:10	-	Adjudicação em grupo da proposta. Fornecedor: COMERCIAL VENUS LTDA, CNPJ/CPF: 04.637.690/0001-45, Melhor lance: R$ 19,5000
Homologado	12/08/2020 17:06:30	AREMILSON ELIAS DE OLIVEIRA	
Cancelamento de homologação	14/08/2020 10:28:07	AREMILSON ELIAS DE OLIVEIRA	Solicitado pelo setor de Compras e Licitações, para realizar ajustes.
Volta de Fase	14/08/2020 10:31:07	-	Volta de Fase para Julgamento
Adjudicado	14/08/2020 12:07:50	-	Adjudicação em grupo da proposta. Fornecedor: COMERCIAL VENUS LTDA, CNPJ/CPF: 04.637.690/0001-45, Melhor lance: R$ 19,5000
Homologado	14/08/2020 12:44:38	AREMILSON ELIAS DE OLIVEIRA	

Item: 2
Descrição: ALFINETE MAPA
Descrição Complementar: ALFINETE MAPA, MATERIAL AÇO, MATERIAL CABEÇA PLÁSTICO, FORMATO CABEÇA REDONDO,COR VARIADA
Tratamento Diferenciado: Tipo I - Participação Exclusiva de ME/EPP
Aplicabilidade Decreto 7174: Não
Aplicabilidade Margem de Preferência: Não
Quantidade: 336
Unidade de fornecimento: Caixa 50,00 UN
Valor Estimado: R$ 3,8200
Intervalo Mínimo entre Lances: R$ 0,01
Situação: Homologado

Adjudicado para: HOLANDA PAPELARIA EIRELI **, pelo melhor lance de** R$ 2,0400 **e a quantidade de** 336 **Caixa 50,00 UN** .

Eventos do Item

Evento	Data	Nome	Observações
Adjudicado	12/08/2020 16:32:10	-	Adjudicação em grupo da proposta. Fornecedor: HOLANDA PAPELARIA EIRELI, CNPJ/CPF: 63.772.925/0001-70, Melhor lance: R$ 2,0400
Homologado	12/08/2020 17:06:41	AREMILSON ELIAS DE OLIVEIRA	

Item: 3
Descrição: ALFINETE COSTURA
Descrição Complementar: ALFINETE COSTURA, MATERIAL CABEÇA VIDRO, TRATAMENTO SUPERFICIAL CORPO AÇO NIQUELADO, TAMANHO 31 MM
Tratamento Diferenciado: Tipo I - Participação Exclusiva de ME/EPP
Aplicabilidade Decreto 7174: Não
Aplicabilidade Margem de Preferência: Não
Quantidade: 203
Unidade de fornecimento: Caixa 50,00 G
Valor Estimado: R$ 4,9600
Intervalo Mínimo entre Lances: R$ 0,01
Situação: Homologado

Adjudicado para: HOLANDA PAPELARIA EIRELI **, pelo melhor lance de** R$ 4,9300 **e a quantidade de** 203 **Caixa 50,00 G** .

Eventos do Item

Evento	Data	Nome	Observações
Adjudicado	12/08/2020 16:32:10	-	Adjudicação em grupo da proposta. Fornecedor: HOLANDA PAPELARIA EIRELI, CNPJ/CPF: 63.772.925/0001-70, Melhor lance: R$ 4,9300

Homologado	12/08/2020 17:06:51	AREMILSON ELIAS DE OLIVEIRA	

Item: 4

Descrição: ALMOFADA CARIMBO
Descrição Complementar: ALMOFADA CARIMBO, MATERIAL CAIXA PLÁSTICO, MATERIAL ALMOFADA ESPONJA ABSORVENTE REVESTIDA DE TECIDO, TAMANHO Nº 3, COR VERMELHA, TIPO ENTINTADA
Tratamento Diferenciado: Tipo I - Participação Exclusiva de ME/EPP
Aplicabilidade Decreto 7174: Não
Aplicabilidade Margem de Preferência: Não
Quantidade: 66
Unidade de fornecimento: Unidade
Valor Estimado: R$ 7,7000
Intervalo Mínimo entre Lances: R$ 0,01
Situação: Homologado

Adjudicado para: PAPELARIA PAPEL CARTAZ LTDA **, pelo melhor lance de** R$ 3,4400 **e a quantidade de** 66 **Unidade** .

Eventos do Item

Evento	Data	Nome	Observações
Adjudicado	12/08/2020 16:32:11	-	Adjudicação em grupo da proposta. Fornecedor: PAPELARIA PAPEL CARTAZ LTDA, CNPJ/CPF: 24.005.316/0001-34, Melhor lance: R$ 3,4400
Homologado	12/08/2020 17:08:16	AREMILSON ELIAS DE OLIVEIRA	

Item: 5

Descrição: APAGADOR QUADRO BRANCO
Descrição Complementar: APAGADOR QUADRO BRANCO, MATERIAL BASE FELTRO, MATERIAL CORPO PLÁSTICO, COMPRIMENTO 15 CM, LARGURA 6 CM
Tratamento Diferenciado: Tipo I - Participação Exclusiva de ME/EPP
Aplicabilidade Decreto 7174: Não
Aplicabilidade Margem de Preferência: Não
Quantidade: 1.516
Unidade de fornecimento: Unidade
Valor Estimado: R$ 17,9400
Intervalo Mínimo entre Lances: R$ 0,01
Situação: Homologado

Adjudicado para: RC RAMOS COMERCIO LTDA **, pelo melhor lance de** R$ 3,4200 **e a quantidade de** 1.516 **Unidade** .

Eventos do Item

Evento	Data	Nome	Observações
Adjudicado	12/08/2020 16:32:11	-	Adjudicação em grupo da proposta. Fornecedor: RC RAMOS COMERCIO LTDA, CNPJ/CPF: 07.048.323/0001-02, Melhor lance: R$ 3,4200
Homologado	12/08/2020 17:08:26	AREMILSON ELIAS DE OLIVEIRA	

Item: 6

Descrição: APONTADOR LÁPIS
Descrição Complementar: APONTADOR LÁPIS, MATERIAL METAL E PLÁSTICO, TIPO MESA, COR PRETA, TAMANHO MÉDIO, CARACTERÍSTICAS ADICIONAIS REGULADOR DE PONTA, COM DEPÓSITO
Tratamento Diferenciado: Tipo I - Participação Exclusiva de ME/EPP
Aplicabilidade Decreto 7174: Não
Aplicabilidade Margem de Preferência: Não
Quantidade: 140
Unidade de fornecimento: Unidade
Valor Estimado: R$ 22,7800
Intervalo Mínimo entre Lances: R$ 0,01
Situação: Homologado

Adjudicado para: PAPELARIA PAPEL CARTAZ LTDA **, pelo melhor lance de** R$ 22,7700 **e a quantidade de** 140 **Unidade** .

Eventos do Item

Evento	Data	Nome	Observações
Adjudicado	12/08/2020 16:32:11	-	Adjudicação em grupo da proposta. Fornecedor: PAPELARIA PAPEL CARTAZ LTDA, CNPJ/CPF: 24.005.316/0001-34, Melhor lance: R$ 22,7700
Homologado	12/08/2020 17:08:36	AREMILSON ELIAS DE OLIVEIRA	

Item: 7

Descrição: APONTADOR LÁPIS
Descrição Complementar: APONTADOR LÁPIS, MATERIAL PLÁSTICO, TIPO ESCOLAR, COR VARIADA, TAMANHO MÉDIO
Tratamento Diferenciado: Tipo I - Participação Exclusiva de ME/EPP
Aplicabilidade Decreto 7174: Não
Aplicabilidade Margem de Preferência: Não
Quantidade: 704
Unidade de fornecimento: Unidade
Valor Estimado: R$ 2,2900
Intervalo Mínimo entre Lances: R$ 0,01
Situação: Homologado

Adjudicado para: PAPELARIA PAPEL CARTAZ LTDA **, pelo melhor lance de** R$ 0,7200 **e a quantidade de** 704 **Unidade** .

Eventos do Item

Evento	Data	Nome	Observações
Adjudicado	12/08/2020 16:32:12	-	Adjudicação em grupo da proposta. Fornecedor: PAPELARIA PAPEL CARTAZ LTDA, CNPJ/CPF: 24.005.316/0001-34, Melhor lance: R$ 0,7200
Homologado	12/08/2020 17:09:55	AREMILSON ELIAS DE OLIVEIRA	

Item: 8

Descrição: BLOCO RECADO
Descrição Complementar: BLOCO RECADO, MATERIAL PAPEL, COR AMARELA, LARGURA 38 MM, COMPRIMENTO 51 MM, CARACTERÍSTICAS ADICIONAIS AUTO-ADESIVO, REMOVÍVEL, POST-IT, QUANTIDADE FOLHAS100 UN
Tratamento Diferenciado: Tipo I - Participação Exclusiva de ME/EPP

Aplicabilidade Decreto 7174: Não
Aplicabilidade Margem de Preferência: Não
Quantidade: 1.451
Unidade de fornecimento: Unidade
Valor Estimado: R$ 6,6000
Intervalo Mínimo entre Lances: R$ 0,01
Situação: Homologado

Adjudicado para: HOLANDA PAPELARIA EIRELI **, pelo melhor lance de** R$ 1,5000 **e a quantidade de** 1.451 **Unidade** .

Eventos do Item

Evento	Data	Nome	Observações
Adjudicado	12/08/2020 16:32:12	-	Adjudicação em grupo da proposta. Fornecedor: HOLANDA PAPELARIA EIRELI, CNPJ/CPF: 63.772.925/0001-70, Melhor lance: R$ 1,5000
Homologado	12/08/2020 17:13:33	AREMILSON ELIAS DE OLIVEIRA	

Item: 9
Descrição: BLOCO RECADO
Descrição Complementar: BLOCO RECADO, MATERIAL PAPEL, COR AMARELA, LARGURA 76 MM, COMPRIMENTO 102 MM, CARACTERÍSTICAS ADICIONAIS AUTO-ADESIVO, REMOVÍVEL, POST-IT, QUANTIDADE FOLHAS100 UN
Tratamento Diferenciado: Tipo I - Participação Exclusiva de ME/EPP
Aplicabilidade Decreto 7174: Não
Aplicabilidade Margem de Preferência: Não
Quantidade: 1.319
Unidade de fornecimento: Unidade
Valor Estimado: R$ 17,9700
Intervalo Mínimo entre Lances: R$ 0,01
Situação: Homologado

Adjudicado para: COMERCIO VAREJISTA DE ARMARINHO MARTINS EIRELI **, pelo melhor lance de** R$ 2,4000 **e a quantidade de** 1.319 **Unidade** .

Eventos do Item

Evento	Data	Nome	Observações
Adjudicado	12/08/2020 16:32:12	-	Adjudicação em grupo da proposta. Fornecedor: COMERCIO VAREJISTA DE ARMARINHO MARTINS EIRELI, CNPJ/CPF: 13.807.868/0001-40, Melhor lance: R$ 2,4000
Homologado	12/08/2020 17:13:43	AREMILSON ELIAS DE OLIVEIRA	

Item: 10
Descrição: PAPEL CANSON
Descrição Complementar: PAPEL CANSON, COMPRIMENTO 420 MM, LARGURA 297 MM, GRAMATURA 140 G/M2, COR BRANCA, APLICAÇÃO DESENHO ARTÍSTICO
Tratamento Diferenciado: Tipo I - Participação Exclusiva de ME/EPP
Aplicabilidade Decreto 7174: Não
Aplicabilidade Margem de Preferência: Não
Quantidade: 89
Unidade de fornecimento: Unidade
Valor Estimado: R$ 25,9000
Intervalo Mínimo entre Lances: R$ 0,01
Situação: Homologado

Adjudicado para: HOLANDA PAPELARIA EIRELI **, pelo melhor lance de** R$ 22,3900 **e a quantidade de** 89 **Unidade** .

Eventos do Item

Evento	Data	Nome	Observações
Adjudicado	12/08/2020 16:32:13	-	Adjudicação em grupo da proposta. Fornecedor: HOLANDA PAPELARIA EIRELI, CNPJ/CPF: 63.772.925/0001-70, Melhor lance: R$ 22,3900
Homologado	12/08/2020 17:13:58	AREMILSON ELIAS DE OLIVEIRA	

Item: 11
Descrição: PAPEL FLIP CHART
Descrição Complementar: PAPEL FLIP CHART, MATERIAL CELULOSE VEGETAL, GRAMATURA 75 G/M2, DIMENSÕES 640 X 880 MM, COR BRANCA
Tratamento Diferenciado: Tipo I - Participação Exclusiva de ME/EPP
Aplicabilidade Decreto 7174: Não
Aplicabilidade Margem de Preferência: Não
Quantidade: 283
Unidade de fornecimento: Unidade
Valor Estimado: R$ 39,4700
Intervalo Mínimo entre Lances: R$ 0,01
Situação: Homologado

Adjudicado para: STYLLUS PAPEIS & PRESENTES LTDA **, pelo melhor lance de** R$ 29,8800 **e a quantidade de** 283 **Unidade** .

Eventos do Item

Evento	Data	Nome	Observações
Adjudicado	12/08/2020 16:32:13	-	Adjudicação em grupo da proposta. Fornecedor: STYLLUS PAPEIS & PRESENTES LTDA, CNPJ/CPF: 25.070.251/0001-73, Melhor lance: R$ 29,8800
Homologado	12/08/2020 17:14:11	AREMILSON ELIAS DE OLIVEIRA	

Item: 12
Descrição: PAPEL CANSON
Descrição Complementar: PAPEL CANSON, TAMANHO A4, COMPRIMENTO 297 MM, LARGURA 210 MM, GRAMATURA 150 G/M2, COR BRANCA, APLICAÇÃO DESENHO ARTÍSTICO
Tratamento Diferenciado: Tipo I - Participação Exclusiva de ME/EPP
Aplicabilidade Decreto 7174: Não
Aplicabilidade Margem de Preferência: Não
Quantidade: 251
Unidade de fornecimento: Unidade
Valor Estimado: R$ 14,9700
Intervalo Mínimo entre Lances: R$ 0,01
Situação: Homologado

Adjudicado para: PAPELARIA PAPEL CARTAZ LTDA **, pelo melhor lance de** R$ 9,9500 **e a quantidade de** 251 **Unidade** .

Eventos do Item

Evento	Data	Nome	Observações
Adjudicado	12/08/2020 16:32:13	-	Adjudicação em grupo da proposta. Fornecedor: PAPELARIA PAPEL CARTAZ LTDA, CNPJ/CPF: 24.005.316/0001-34, Melhor lance: R$ 9,9500
Homologado	12/08/2020 17:14:36	AREMILSON ELIAS DE OLIVEIRA	

Item: 13

Descrição: BOBINA PAPEL IMPRESSORA
Descrição Complementar: BOBINA PAPEL IMPRESSORA, TIPO PAPEL PAPEL TÉRMICO, COR AMARELA, LARGURA 80 MM,APLICAÇÃO IMPRESSORA TÉRMICA, CARACTERÍSTICAS ADICIONAIS UMA VIA, GRAMATURA 52A 64 G/M2
Tratamento Diferenciado: Tipo I - Participação Exclusiva de ME/EPP
Aplicabilidade Decreto 7174: Não
Aplicabilidade Margem de Preferência: Não
Quantidade: 225
Unidade de fornecimento: Unidade
Valor Estimado: R$ 153,9600
Intervalo Mínimo entre Lances: R$ 0,01
Situação: Homologado

Adjudicado para: TURN-O-MATIC DO BRASIL COMERCIAL IMPORTADORA E EXPORTAD **, pelo melhor lance de** R$ 3,6500 **e a quantidade de** 225 **Unidade** .

Eventos do Item

Evento	Data	Nome	Observações
Adjudicado	12/08/2020 16:32:14	-	Adjudicação em grupo da proposta. Fornecedor: TURN-O-MATIC DO BRASIL COMERCIAL IMPORTADORA E EXPORTAD, CNPJ/CPF: 01.642.507/0001-01, Melhor lance: R$ 3,6500
Homologado	12/08/2020 17:14:52	AREMILSON ELIAS DE OLIVEIRA	

Item: 14

Descrição: BOLA ISOPOR
Descrição Complementar: BOLA ISOPOR, DIÂMETRO 10 MM
Tratamento Diferenciado: Tipo I - Participação Exclusiva de ME/EPP
Aplicabilidade Decreto 7174: Não
Aplicabilidade Margem de Preferência: Não
Quantidade: 441
Unidade de fornecimento: Unidade
Valor Estimado: R$ 2,6100
Intervalo Mínimo entre Lances: R$ 0,01
Situação: Homologado

Adjudicado para: PAPELARIA PAPEL CARTAZ LTDA **, pelo melhor lance de** R$ 1,5100 **e a quantidade de** 441 **Unidade** .

Eventos do Item

Evento	Data	Nome	Observações
Adjudicado	12/08/2020 16:32:14	-	Adjudicação em grupo da proposta. Fornecedor: PAPELARIA PAPEL CARTAZ LTDA, CNPJ/CPF: 24.005.316/0001-34, Melhor lance: R$ 1,5100
Homologado	12/08/2020 17:15:15	AREMILSON ELIAS DE OLIVEIRA	

Item: 15

Descrição: BOLA ISOPOR
Descrição Complementar: BOLA ISOPOR, DIÂMETRO 15 CM, APLICAÇÃO ARTES, COR BRANCA
Tratamento Diferenciado: Tipo I - Participação Exclusiva de ME/EPP
Aplicabilidade Decreto 7174: Não
Aplicabilidade Margem de Preferência: Não
Quantidade: 186
Unidade de fornecimento: Unidade
Valor Estimado: R$ 5,2300
Intervalo Mínimo entre Lances: R$ 0,01
Situação: Homologado

Adjudicado para: HOLANDA PAPELARIA EIRELI **, pelo melhor lance de** R$ 4,0400 **e a quantidade de** 186 **Unidade** .

Eventos do Item

Evento	Data	Nome	Observações
Adjudicado	12/08/2020 16:32:14	-	Adjudicação em grupo da proposta. Fornecedor: HOLANDA PAPELARIA EIRELI, CNPJ/CPF: 63.772.925/0001-70, Melhor lance: R$ 4,0400
Homologado	12/08/2020 17:15:26	AREMILSON ELIAS DE OLIVEIRA	

Item: 16

Descrição: BOLA ISOPOR
Descrição Complementar: BOLA ISOPOR, DIÂMETRO 20 MM
Tratamento Diferenciado: Tipo I - Participação Exclusiva de ME/EPP
Aplicabilidade Decreto 7174: Não
Aplicabilidade Margem de Preferência: Não
Quantidade: 241
Unidade de fornecimento: Unidade
Valor Estimado: R$ 7,6600
Intervalo Mínimo entre Lances: R$ 0,01
Situação: Homologado

Adjudicado para: HOLANDA PAPELARIA EIRELI **, pelo melhor lance de** R$ 6,9200 **e a quantidade de** 241 **Unidade** .

Eventos do Item

Evento	Data	Nome	Observações
Adjudicado	12/08/2020 16:32:15	-	Adjudicação em grupo da proposta. Fornecedor: HOLANDA PAPELARIA EIRELI, CNPJ/CPF: 63.772.925/0001-70, Melhor lance: R$ 6,9200
Homologado	12/08/2020 17:15:37	AREMILSON ELIAS DE OLIVEIRA	

Item: 17
Descrição: BORRACHA APAGADORA ESCRITA
Descrição Complementar: BORRACHA APAGADORA ESCRITA, MATERIAL BORRACHA, COMPRIMENTO 32 MM, LARGURA 23 MM, ALTURA 7 MM, COR BRANCA, TIPO MACIA
Tratamento Diferenciado: Tipo I - Participação Exclusiva de ME/EPP
Aplicabilidade Decreto 7174: Não
Aplicabilidade Margem de Preferência: Não
Quantidade: 1.290
Unidade de fornecimento: Unidade
Valor Estimado: R$ 2,2300
Intervalo Mínimo entre Lances: R$ 0,01
Situação: Homologado

Adjudicado para: COMERCIO VAREJISTA DE ARMARINHO MARTINS EIRELI **, pelo melhor lance de** R$ 0,1700 **e a quantidade de** 1.290 **Unidade** .

Eventos do Item

Evento	Data	Nome	Observações
Adjudicado	12/08/2020 16:32:15	-	Adjudicação em grupo da proposta. Fornecedor: COMERCIO VAREJISTA DE ARMARINHO MARTINS EIRELI, CNPJ/CPF: 13.807.868/0001-40, Melhor lance: R$ 0,1700
Homologado	12/08/2020 17:15:51	AREMILSON ELIAS DE OLIVEIRA	

Item: 18
Descrição: CADERNO
Descrição Complementar: CADERNO, MATERIAL PAPEL APERGAMINHADO, MATERIAL CAPA PAPELÃO DURO PLASTIFICADO, APRESENTAÇÃO ESPIRAL, QUANTIDADE FOLHAS 100 FL, TIPO ESCOLAR OFÍCIO COM PAUTAS, APLICAÇÃO ANOTAÇÕES
Tratamento Diferenciado: Tipo I - Participação Exclusiva de ME/EPP
Aplicabilidade Decreto 7174: Não
Aplicabilidade Margem de Preferência: Não
Quantidade: 907
Unidade de fornecimento: Unidade
Valor Estimado: R$ 28,3000
Intervalo Mínimo entre Lances: R$ 0,01
Situação: Homologado

Adjudicado para: SANTOS & BARRETO LTDA **, pelo melhor lance de** R$ 20,3300 **e a quantidade de** 907 **Unidade** .

Eventos do Item

Evento	Data	Nome	Observações
Adjudicado	12/08/2020 16:32:15	-	Adjudicação em grupo da proposta. Fornecedor: SANTOS & BARRETO LTDA, CNPJ/CPF: 15.539.260/0001-07, Melhor lance: R$ 20,3300
Homologado	12/08/2020 17:16:06	AREMILSON ELIAS DE OLIVEIRA	

Item: 19
Descrição: CAIXA ARQUIVO
Descrição Complementar: CAIXA ARQUIVO, MATERIAL PAPELÃO ONDULADO, DIMENSÃO (C X L X A) 35,0 X 13,0 X 24,5 CM, COR PARDO, IMPRESSÃO SEM IMPRESSÃO
Tratamento Diferenciado: Tipo I - Participação Exclusiva de ME/EPP
Aplicabilidade Decreto 7174: Não
Aplicabilidade Margem de Preferência: Não
Quantidade: 780
Unidade de fornecimento: Unidade
Valor Estimado: R$ 4,6000
Intervalo Mínimo entre Lances: R$ 0,01
Situação: Homologado

Adjudicado para: HOLANDA PAPELARIA EIRELI **, pelo melhor lance de** R$ 3,1700 **e a quantidade de** 780 **Unidade** .

Eventos do Item

Evento	Data	Nome	Observações
Adjudicado	12/08/2020 16:32:15	-	Adjudicação em grupo da proposta. Fornecedor: HOLANDA PAPELARIA EIRELI, CNPJ/CPF: 63.772.925/0001-70, Melhor lance: R$ 3,1700
Homologado	12/08/2020 17:16:18	AREMILSON ELIAS DE OLIVEIRA	

Item: 20
Descrição: CAIXA ARQUIVO
Descrição Complementar: CAIXA ARQUIVO, MATERIAL PLÁSTICO CORRUGADO, DIMENSÃO (C X L X A) 35,0 X 13,0 X24,5 CM, COR COLORIDO, IMPRESSÃO SEM IMPRESSÃO
Tratamento Diferenciado: Tipo I - Participação Exclusiva de ME/EPP
Aplicabilidade Decreto 7174: Não
Aplicabilidade Margem de Preferência: Não
Quantidade: 2.407
Unidade de fornecimento: Unidade
Valor Estimado: R$ 4,0100
Intervalo Mínimo entre Lances: R$ 0,01
Situação: Homologado

Adjudicado para: HOLANDA PAPELARIA EIRELI **, pelo melhor lance de** R$ 2,6900 **e a quantidade de** 2.407 **Unidade** .

Eventos do Item

Evento	Data	Nome	Observações
Adjudicado	12/08/2020 16:32:16	-	Adjudicação em grupo da proposta. Fornecedor: HOLANDA PAPELARIA EIRELI, CNPJ/CPF: 63.772.925/0001-70, Melhor lance: R$ 2,6900
Homologado	12/08/2020 17:16:41	AREMILSON ELIAS DE OLIVEIRA	

Atenção: Clique em "Imprimir o Relatório" para visualizar a versão deste Termo para impressão.

GOVERNO DO ESTADO DO AMAZONAS
DEFENSORIA PUBLICA DO ESTADO DO AMAZONAS

Termo de Homologação do Pregão Eletrônico
Nº 00019/2020 (SRP)

Às 15:40 horas do dia 25 de novembro de 2020, após constatada a regularidade dos atos procedimentais, a autoridade competente, Sr. THIAGO NOBRE ROSAS, HOMOLOGA a adjudicação referente ao Processo nº 005135/2020, Pregão nº 00019/2020.

Resultado da Homologação

GRUPO 1
Tratamento Diferenciado: -
Aplicabilidade Margem de Preferência: Não
Critério de Valor: R$ 907.573,0000
Situação: Homologado

Adjudicado para: M E T INDUSTRIA, COMERCIO E SERVICOS GRAFICOS LTDA **, pelo melhor lance de** R$ 492.050,0000 .

Itens do grupo:

- 1 - Confecção Pasta - Uso Pessoal para Documento / Congresso
- 2 - Confecção Pasta - Arquivo / Processo
- 3 - IMPRESSO ADESIVO DE USO GERAL
- 4 - IMPRESSO ADESIVO DE USO GERAL
- 5 - IMPRESSO ADESIVO DE USO GERAL
- 6 - IMPRESSO ADESIVO DE USO GERAL
- 7 - IMPRESSO ADESIVO DE USO GERAL
- 8 - Gráfico - Confecção Selo / Convite / Impressos / CertificadoEnvelope
- 9 - CAMISA EQUIPAMENTO GRÁFICO
- 10 - CAMISA EQUIPAMENTO GRÁFICO
- 11 - Gráfico - Impressos / Plastificação / Acabamento
- 12 - Gráfico - Impressos / Plastificação / Acabamento
- 13 - Gráfico - Confecção Documentos Oficiais
- 14 - Gráfico - Confecção Documentos Oficiais
- 15 - Gráfico - Confecção Documentos Oficiais
- 16 - Gráfico - Confecção Documentos Oficiais
- 17 - Gráfico - Confecção Documentos Oficiais
- 18 - Gráfico - Confecção Documentos Oficiais
- 19 - Gráfico - Confecção Documentos Oficiais
- 20 - Gráfico - Confecção Documentos Oficiais
- 21 - Gráfico - Confecção Documentos Oficiais
- 22 - Confecção de Faixas
- 23 - Confecção de Faixas
- 24 - Confecção de Faixas
- 25 - Confecção de Faixas
- 26 - Gráfico - Confecção Selo / Convite / Impressos / CertificadoEnvelope
- 27 - Confecção Placa Comemorativa
- 28 - Confecção Placa Comemorativa
- 29 - Gráfico - Confecção Documentos Oficiais
- 30 - Gráfico - Confecção Documentos Oficiais
- 31 - Gráfico - Confecção Documentos Oficiais
- 32 - Gráfico - Confecção Documentos Oficiais

GRUPO 2
Tratamento Diferenciado: -
Aplicabilidade Margem de Preferência: Não
Critério de Valor: R$ 808.588,2000
Situação: Homologado

Adjudicado para: M E T INDUSTRIA, COMERCIO E SERVICOS GRAFICOS LTDA **, pelo melhor lance de** R$ 422.120,0000 .

Itens do grupo:

- 33 - Confecção/Instalação de Placa de Sinalização
- 34 - Confecção/Instalação de Placa de Sinalização
- 35 - Confecção/Instalação de Placa de Sinalização
- 36 - Confecção/Instalação de Placa de Sinalização
- 37 - Confecção/Instalação de Placa de Sinalização
- 38 - Confecção/Instalação de Placa de Sinalização
- 39 - Confecção Placa Comemorativa
- 40 - Confecção Placa Comemorativa
- 41 - Confecção Placa Comemorativa
- 42 - Confecção Placa Comemorativa
- 43 - Confecção/Instalação de Placa de Sinalização
- 44 - Confecção/Instalação de Placa de Sinalização
- 45 - IMPRESSO ADESIVO DE USO GERAL
- 46 - IMPRESSO ADESIVO DE USO GERAL

GRUPO 3
Tratamento Diferenciado: -
Aplicabilidade Margem de Preferência: Não
Critério de Valor: R$ 149.784,0000
Situação: Homologado

Adjudicado para: I. H. M. MARQUES **, pelo melhor lance de** R$ 79.512,0000 .

Itens do grupo:
- 47 - CANETA ESFEROGRÁFICA
- 48 - CANETA ESFEROGRÁFICA
- 49 - Gráfico - Confecção Documentos Oficiais
- 50 - Gráfico - Confecção Documentos Oficiais
- 51 - Gráfico - Confecção Documentos Oficiais
- 52 - Gráfico - Confecção Documentos Oficiais
- 53 - CANECA
- 54 - SACOLA DE MATERIAL ESPORTIVO
- 55 - LÁPIS PRETO
- 56 - CHAVEIRO
- 57 - Confecção de Botom / Medalha
- 58 - Gráfico - Confecção Documentos Oficiais
- 59 - Gráfico - Confecção Documentos Oficiais

GRUPO 4
Tratamento Diferenciado: -
Aplicabilidade Margem de Preferência: Não
Critério de Valor: R$ 308.740,0000
Situação: Homologado

Adjudicado para: M E T INDUSTRIA, COMERCIO E SERVICOS GRAFICOS LTDA **, pelo melhor lance de** R$ 210.540,0000 .

Itens do grupo:
- 60 - CAMISA EQUIPAMENTO GRÁFICO
- 61 - Confecção de Crachás
- 62 - Confecção de Cordão para Crachá
- 63 - Confecção Tapete / Capacho
- 64 - Gráfico - Confecção Documentos Oficiais
- 65 - Gráfico - Confecção Documentos Oficiais

GRUPO 5
Tratamento Diferenciado: -
Aplicabilidade Margem de Preferência: Não
Critério de Valor: R$ 403.790,0000
Situação: Homologado

Adjudicado para: M E T INDUSTRIA, COMERCIO E SERVICOS GRAFICOS LTDA **, pelo melhor lance de** R$ 318.873,0000 **, com valor negociado a** R$ 318.793,0000 .

Itens do grupo:
- 66 - Gráfico - Impressos / Plastificação / Acabamento
- 67 - Gráfico - Impressos / Plastificação / Acabamento
- 68 - Gráfico - Impressos / Plastificação / Acabamento
- 69 - Gráfico - Impressos / Plastificação / Acabamento

- 70 - Gráfico - Impressos / Plastificação / Acabamento
- 71 - Gráfico - Impressos / Plastificação / Acabamento
- 72 - Gráfico - Impressos / Plastificação / Acabamento
- 73 - Gráfico - Impressos / Plastificação / Acabamento
- 74 - Gráfico - Impressos / Plastificação / Acabamento
- 75 - Gráfico - Impressos / Plastificação / Acabamento
- 76 - Gráfico - Impressos / Plastificação / Acabamento
- 77 - Gráfico - Impressos / Plastificação / Acabamento
- 78 - Gráfico - Impressos / Plastificação / Acabamento
- 79 - Gráfico - Impressos / Plastificação / Acabamento
- 80 - Gráfico - Impressos / Plastificação / Acabamento
- 81 - Gráfico - Impressos / Plastificação / Acabamento

Item: 1 - GRUPO 1
Descrição: Confecção Pasta - Uso Pessoal para Documento / Congresso
Descrição Complementar: PASTA CANGURU: Tamanho: 23x32 cm (fechada) e 46x32cm (aberta); Papel: tríplex 340 gr/m². Impressão: digital CMYK 4x0. Layout: desenvolvido pela instituição. Acabamento: laminação fosca 4x0, corte e vinco (bolsa interna para conter papéis) variação de mais ou menos 2%.
Tratamento Diferenciado: -
Aplicabilidade Margem de Preferência: Não
Quantidade: 800
Unidade de fornecimento: Unidade
Valor Máximo Aceitável: R$ 5,2200
Intervalo Mínimo entre Lances: -
Situação: Homologado

Adjudicado para: M E T INDUSTRIA, COMERCIO E SERVICOS GRAFICOS LTDA **, pelo melhor lance de** R$ 4,1800 **e a quantidade de** 800 **Unidade** .

Eventos do Item

Evento	Data	Nome	Observações
Adjudicado	24/11/2020 08:39:42	-	Adjudicação individual da proposta. Fornecedor:M E T INDUSTRIA, COMERCIO E SERVICOS GRAFICOS LTDA, CNPJ/CPF:04.435.196/0001-06, Melhor lance : R$ 4,1800
Homologado	25/11/2020 15:40:21	THIAGO NOBRE ROSAS	

Item: 2 - GRUPO 1
Descrição: Confecção Pasta - Arquivo / Processo
Descrição Complementar: PASTA PARA PROCESSOS: Tamanho: 32cmx46cm(aberta); Papel: off-set 240g/m², Impressão: digital CMYK 4x0. Layout: desenvolvido pela instituição. Acabamento: corte. Variação de mais ou menos 2%.
Tratamento Diferenciado: -
Aplicabilidade Margem de Preferência: Não
Quantidade: 1.500
Unidade de fornecimento: Unidade
Valor Máximo Aceitável: R$ 3,6100
Intervalo Mínimo entre Lances: -
Situação: Homologado

Adjudicado para: M E T INDUSTRIA, COMERCIO E SERVICOS GRAFICOS LTDA **, pelo melhor lance de** R$ 2,8900 **e a quantidade de** 1.500 **Unidade** .

Eventos do Item

Evento	Data	Nome	Observações
Adjudicado	24/11/2020 08:39:42	-	Adjudicação individual da proposta. Fornecedor:M E T INDUSTRIA, COMERCIO E SERVICOS GRAFICOS LTDA, CNPJ/CPF:04.435.196/0001-06, Melhor lance : R$ 2,8900
Homologado	25/11/2020 15:40:22	THIAGO NOBRE ROSAS	

Item: 3 - GRUPO 1
Descrição: IMPRESSO ADESIVO DE USO GERAL
Descrição Complementar: ADESIVO A: Tamanho: 10X10cm Quadrado; Material: vinil fosco, Impressão: digital CMYK 4x0. Layout: desenvolvido pela instituição. Acabamento: corte. Variação de 1%.
Tratamento Diferenciado: -
Aplicabilidade Margem de Preferência: Não
Quantidade: 1.000
Unidade de fornecimento: Unidade
Valor Máximo Aceitável: R$ 4,8000
Intervalo Mínimo entre Lances: -
Situação: Homologado

Adjudicado para: M E T INDUSTRIA, COMERCIO E SERVICOS GRAFICOS LTDA **, pelo melhor lance de** R$ 3,8400 **e a quantidade de** 1.000 **Unidade** .

Eventos do Item

Evento	Data	Nome	Observações
Adjudicado	24/11/2020 08:39:42	-	Adjudicação individual da proposta. Fornecedor:M E T INDUSTRIA, COMERCIO E SERVICOS GRAFICOS LTDA, CNPJ/CPF:04.435.196/0001-06, Melhor lance : R$ 3,8400
Homologado	25/11/2020 15:40:23	THIAGO NOBRE ROSAS	

Item: 4 - GRUPO 1
Descrição: IMPRESSO ADESIVO DE USO GERAL
Descrição Complementar: ADESIVO B: Tamanho: 10X10cm Quadrado; Material: vinil brilho, Impressão: digital CMYK 4x0. Layout: desenvolvido pela instituição. Acabamento: corte. Variação de mais ou menos 2%.
Tratamento Diferenciado: -
Aplicabilidade Margem de Preferência: Não
Quantidade: 1.000
Unidade de fornecimento: Unidade
Valor Máximo Aceitável: R$ 4,8000
Intervalo Mínimo entre Lances: -
Situação: Homologado

Adjudicado para: M E T INDUSTRIA, COMERCIO E SERVICOS GRAFICOS LTDA **, pelo melhor lance de** R$ 3,8400 **e a quantidade de** 1.000 **Unidade** .

Eventos do Item

Evento	Data	Nome	Observações
Adjudicado	24/11/2020 08:39:42	-	Adjudicação individual da proposta. Fornecedor:M E T INDUSTRIA, COMERCIO E SERVICOS GRAFICOS LTDA, CNPJ/CPF:04.435.196/0001-06, Melhor lance : R$ 3,8400
Homologado	25/11/2020 15:40:24	THIAGO NOBRE ROSAS	

Item: 5 - GRUPO 1

Descrição: IMPRESSO ADESIVO DE USO GERAL
Descrição Complementar: ADESIVO C: Tamanho: 10X10cm Quadrado; Material: vinil transparente, Impressão: digital CMYK 4x0. Layout: desenvolvido pela instituição. Acabamento: corte. Variação de mais ou menos 1%.
Tratamento Diferenciado: -
Aplicabilidade Margem de Preferência: Não
Quantidade: 1.000
Unidade de fornecimento: Unidade
Valor Máximo Aceitável: R$ 4,9700
Intervalo Mínimo entre Lances: -
Situação: Homologado

Adjudicado para: M E T INDUSTRIA, COMERCIO E SERVICOS GRAFICOS LTDA **, pelo melhor lance de** R$ 3,9800 **e a quantidade de** 1.000 **Unidade** .

Eventos do Item

Evento	Data	Nome	Observações
Adjudicado	24/11/2020 08:39:42	-	Adjudicação individual da proposta. Fornecedor:M E T INDUSTRIA, COMERCIO E SERVICOS GRAFICOS LTDA, CNPJ/CPF:04.435.196/0001-06, Melhor lance : R$ 3,9800
Homologado	25/11/2020 15:40:25	THIAGO NOBRE ROSAS	

Item: 6 - GRUPO 1

Descrição: IMPRESSO ADESIVO DE USO GERAL
Descrição Complementar: ADESIVO D: Tamanho: 8x8cm Redondo; Material: vinil fosco, Impressão: digital CMYK 4x0. Layout: desenvolvido pela instituição. Acabamento: corte. Variação de mais ou menos 1%.
Tratamento Diferenciado: -
Aplicabilidade Margem de Preferência: Não
Quantidade: 1.000
Unidade de fornecimento: Unidade
Valor Máximo Aceitável: R$ 3,8000
Intervalo Mínimo entre Lances: -
Situação: Homologado

Adjudicado para: M E T INDUSTRIA, COMERCIO E SERVICOS GRAFICOS LTDA **, pelo melhor lance de** R$ 3,0400 **e a quantidade de** 1.000 **Unidade** .

Eventos do Item

Evento	Data	Nome	Observações
Adjudicado	24/11/2020 08:39:42	-	Adjudicação individual da proposta. Fornecedor:M E T INDUSTRIA, COMERCIO E SERVICOS GRAFICOS LTDA, CNPJ/CPF:04.435.196/0001-06, Melhor lance : R$ 3,0400
Homologado	25/11/2020 15:40:26	THIAGO NOBRE ROSAS	

Item: 7 - GRUPO 1

Descrição: IMPRESSO ADESIVO DE USO GERAL
Descrição Complementar: ADESIVO E: Tamanho: 20x20cm Quadrado; Material: vinil fosco, Impressão: digital CMYK 4x0. Layout: desenvolvido pela instituição. Acabamento: corte. Variação de mais ou menos 1%.
Tratamento Diferenciado: -
Aplicabilidade Margem de Preferência: Não
Quantidade: 1.000
Unidade de fornecimento: Unidade
Valor Máximo Aceitável: R$ 7,6300
Intervalo Mínimo entre Lances: -
Situação: Homologado

Adjudicado para: M E T INDUSTRIA, COMERCIO E SERVICOS GRAFICOS LTDA **, pelo melhor lance de** R$ 5,0000 **e a quantidade de** 1.000 **Unidade** .

Eventos do Item

Evento	Data	Nome	Observações
Adjudicado	24/11/2020 08:39:42	-	Adjudicação individual da proposta. Fornecedor:M E T INDUSTRIA, COMERCIO E SERVICOS GRAFICOS LTDA, CNPJ/CPF:04.435.196/0001-06, Melhor lance : R$ 5,0000
Homologado	25/11/2020 15:40:28	THIAGO NOBRE ROSAS	

Item: 8 - GRUPO 1

Descrição: Gráfico - Confecção Selo / Convite / Impressos / CertificadoEnvelope
Descrição Complementar: ENVELOPE: Tamanho: 33,7 x 24cm; Material: Papel off-set 180g/m². Impressão: digital CMYK 4x0. Layout: desenvolvido pela instituição. Acabamento: corte e aba para lacre. Variação de mais ou menos 2%.
Tratamento Diferenciado: -
Aplicabilidade Margem de Preferência: Não
Quantidade: 1.000
Unidade de fornecimento: Unidade
Valor Máximo Aceitável: R$ 2,9500
Intervalo Mínimo entre Lances: -
Situação: Homologado

Adjudicado para: M E T INDUSTRIA, COMERCIO E SERVICOS GRAFICOS LTDA **, pelo melhor lance de** R$ 2,3600 **e a quantidade de** 1.000 **Unidade** .

Eventos do Item

Evento	Data	Nome	Observações
Adjudicado	24/11/2020 08:39:42	-	Adjudicação individual da proposta. Fornecedor:M E T INDUSTRIA, COMERCIO E SERVICOS GRAFICOS LTDA, CNPJ/CPF:04.435.196/0001-06, Melhor lance : R$ 2,3600
Homologado	25/11/2020 15:40:29	THIAGO NOBRE ROSAS	

Item: 9 - GRUPO 1

Descrição: CAMISA EQUIPAMENTO GRÁFICO

Descrição Complementar: CAMISA PERSONALIZADA A : Material: 100% algodão. Cores: branca, azul, verde, amarela, vermelha, rosa, violeta ou laranja. Impressão: serigrafia CMYK 4x4 Frente e Verso. Layout: desenvolvido pela instituição. Variação de mais ou menos 5%. Tamanho: 08, 10, 12, 14, 16 e P, M, G e GG (XG)

Tratamento Diferenciado: -

Aplicabilidade Margem de Preferência: Não

Quantidade: 1.000

Unidade de fornecimento: Unidade

Valor Máximo Aceitável: R$ 42,0000

Intervalo Mínimo entre Lances: -

Situação: Homologado

Adjudicado para: M E T INDUSTRIA, COMERCIO E SERVICOS GRAFICOS LTDA **, pelo melhor lance de** R$ 33,6000 **e a quantidade de** 1.000 **Unidade** .

Eventos do Item

Evento	Data	Nome	Observações
Adjudicado	24/11/2020 08:39:42	-	Adjudicação individual da proposta. Fornecedor:M E T INDUSTRIA, COMERCIO E SERVICOS GRAFICOS LTDA, CNPJ/CPF:04.435.196/0001-06, Melhor lance : R$ 33,6000
Homologado	25/11/2020 15:40:31	THIAGO NOBRE ROSAS	

Item: 10 - GRUPO 1

Descrição: CAMISA EQUIPAMENTO GRÁFICO

Descrição Complementar: CAMISA PERSONALIZADA B: Material: 100% algodão. Cores: branca, azul, verde, amarela, vermelha, rosa, violeta ou laranja. Impressão: digital CMYK 4x4 Frente e Verso. Layout: desenvolvido pela instituição. Variação de mais ou menos 5%. Tamanho: P M G GG e Infantil

Tratamento Diferenciado: -

Aplicabilidade Margem de Preferência: Não

Quantidade: 300

Unidade de fornecimento: Unidade

Valor Máximo Aceitável: R$ 43,2700

Intervalo Mínimo entre Lances: -

Situação: Homologado

Adjudicado para: M E T INDUSTRIA, COMERCIO E SERVICOS GRAFICOS LTDA **, pelo melhor lance de** R$ 34,6200 **e a quantidade de** 300 **Unidade** .

Eventos do Item

Evento	Data	Nome	Observações
Adjudicado	24/11/2020 08:39:42	-	Adjudicação individual da proposta. Fornecedor:M E T INDUSTRIA, COMERCIO E SERVICOS GRAFICOS LTDA, CNPJ/CPF:04.435.196/0001-06, Melhor lance : R$ 34,6200
Homologado	25/11/2020 15:40:33	THIAGO NOBRE ROSAS	

Item: 11 - GRUPO 1

Descrição: Gráfico - Impressos / Plastificação / Acabamento

Descrição Complementar: VENTAROLA A: Tamanho: 30x20,5cm; Material: Papel couché 180g/m². Impressão: digital CMYK 4x4. Layout: desenvolvido pela instituição. Acabamento: corte. Variação de mais ou menos 2%.

Tratamento Diferenciado: -

Aplicabilidade Margem de Preferência: Não

Quantidade: 1.000

Unidade de fornecimento: Unidade

Valor Máximo Aceitável: R$ 2,2900

Intervalo Mínimo entre Lances: -

Situação: Homologado

Adjudicado para: M E T INDUSTRIA, COMERCIO E SERVICOS GRAFICOS LTDA **, pelo melhor lance de** R$ 1,8300 **e a quantidade de** 1.000 **Unidade** .

Eventos do Item

Evento	Data	Nome	Observações
Adjudicado	24/11/2020 08:39:42	-	Adjudicação individual da proposta. Fornecedor:M E T INDUSTRIA, COMERCIO E SERVICOS GRAFICOS LTDA, CNPJ/CPF:04.435.196/0001-06, Melhor lance : R$ 1,8300
Homologado	25/11/2020 15:40:35	THIAGO NOBRE ROSAS	

Item: 12 - GRUPO 1

Descrição: Gráfico - Impressos / Plastificação / Acabamento

Descrição Complementar: VENTAROLA B: Tamanho: 30x20cm; Material: Papel couché 180g/m². Impressão: digital CMYK 4x0. Layout: desenvolvido pela instituição. Acabamento: corte. Variação de mais ou menos 2%.

Tratamento Diferenciado: -

Aplicabilidade Margem de Preferência: Não

Quantidade: 1.000

Unidade de fornecimento: Unidade

Valor Máximo Aceitável: R$ 2,2400

Intervalo Mínimo entre Lances: -

Situação: Homologado

Adjudicado para: M E T INDUSTRIA, COMERCIO E SERVICOS GRAFICOS LTDA **, pelo melhor lance de** R$ 1,7900 **e a quantidade de** 1.000 **Unidade** .

Eventos do Item

Evento	Data	Nome	Observações
Adjudicado	24/11/2020 08:39:42	-	Adjudicação individual da proposta. Fornecedor:M E T INDUSTRIA, COMERCIO E SERVICOS GRAFICOS LTDA, CNPJ/CPF:04.435.196/0001-06, Melhor lance : R$ 1,7900
Homologado	25/11/2020 15:40:36	THIAGO NOBRE ROSAS	

Item: 13 - GRUPO 1

Descrição: Gráfico - Confecção Documentos Oficiais

Descrição Complementar: FOLDER A: Tamanho: 41,6x29,9cm; Material: Papel couché fosco 180g/m². Impressão: digital CMYK 4x4. Layout: desenvolvido pela instituição. Acabamento: laminação fosca 4x0, corte e vinco. Variação de mais ou menos 2%.

Tratamento Diferenciado: -

Aplicabilidade Margem de Preferência: Não

Quantidade: 1.000

Unidade de fornecimento: Unidade

Valor Máximo Aceitável: R$ 3,8800

Intervalo Mínimo entre Lances: -

Situação: Homologado

Adjudicado para: M E T INDUSTRIA, COMERCIO E SERVICOS GRAFICOS LTDA **, pelo melhor lance de** R$ 3,1000 **e a quantidade de** 1.000 **Unidade** .

Eventos do Item

Evento	Data	Nome	Observações
Adjudicado	24/11/2020 08:39:42	-	Adjudicação individual da proposta. Fornecedor:M E T INDUSTRIA, COMERCIO E SERVICOS GRAFICOS LTDA, CNPJ/CPF:04.435.196/0001-06, Melhor lance : R$ 3,1000
Homologado	25/11/2020 15:40:37	THIAGO NOBRE ROSAS	

Item: 14 - GRUPO 1

Descrição: Gráfico - Confecção Documentos Oficiais
Descrição Complementar: FOLDER B: Tamanho: 41x24cm; Material: Papel couché fosco 180g/m². Impressão: digital CMYK 4x4. Layout: desenvolvido pela instituição. Acabamento: corte e vinco. Variação de mais ou menos 2%.
Tratamento Diferenciado: -
Aplicabilidade Margem de Preferência: Não
Quantidade: 1.000
Unidade de fornecimento: Unidade
Valor Máximo Aceitável: R$ 3,4700
Intervalo Mínimo entre Lances: -
Situação: Homologado

Adjudicado para: M E T INDUSTRIA, COMERCIO E SERVICOS GRAFICOS LTDA **, pelo melhor lance de** R$ 2,7800 **e a quantidade de** 1.000 **Unidade** .

Eventos do Item

Evento	Data	Nome	Observações
Adjudicado	24/11/2020 08:39:42	-	Adjudicação individual da proposta. Fornecedor:M E T INDUSTRIA, COMERCIO E SERVICOS GRAFICOS LTDA, CNPJ/CPF:04.435.196/0001-06, Melhor lance : R$ 2,7800
Homologado	25/11/2020 15:40:39	THIAGO NOBRE ROSAS	

Item: 15 - GRUPO 1

Descrição: Gráfico - Confecção Documentos Oficiais
Descrição Complementar: FOLDER C: Tamanho: 21x29,7cm; Material: Papel couché fosco 180g/m². Impressão: digital CMYK 4x4. Layout: desenvolvido pela instituição. Acabamento: corte e vinco. Variação de mais ou menos 1%.
Tratamento Diferenciado: -
Aplicabilidade Margem de Preferência: Não
Quantidade: 1.000
Unidade de fornecimento: Unidade
Valor Máximo Aceitável: R$ 3,3400
Intervalo Mínimo entre Lances: -
Situação: Homologado

Adjudicado para: M E T INDUSTRIA, COMERCIO E SERVICOS GRAFICOS LTDA **, pelo melhor lance de** R$ 2,6700 **e a quantidade de** 1.000 **Unidade** .

Eventos do Item

Evento	Data	Nome	Observações
Adjudicado	24/11/2020 08:39:42	-	Adjudicação individual da proposta. Fornecedor:M E T INDUSTRIA, COMERCIO E SERVICOS GRAFICOS LTDA, CNPJ/CPF:04.435.196/0001-06, Melhor lance : R$ 2,6700
Homologado	25/11/2020 15:40:41	THIAGO NOBRE ROSAS	

Atenção: Clique em "Imprimir o Relatório" para visualizar a versão deste Termo para impressão.

Imprimir o Relatório

Próxima Página | Ir para Página

Voltar

DEFENSORIA PÚBLICA DO ESTADO MATO GROSSO

Termo de Homologação do Pregão Eletrônico

Nº 00035/2020 (SRP)

Às 16:49 horas do dia 18 de novembro de 2020, após constatada a regularidade dos atos procedimentais, a autoridade competente, Sr. ROGERIO BORGES FREITAS, HOMOLOGA a adjudicação referente ao Processo nº 0326, Pregão nº 00035/2020.

Resultado da Homologação

Item: 1

Descrição: BRINDE

Descrição Complementar: AGENDA PERSONALIZADA CAPA COLORIDA E MIOLO UMA COR Agenda capa dura PERSONALIZADA, formato 21,5x16,5 com impressão 4/0 em papel Couché 170g, laminação fosca BOPP capa e contra capa coloridas. Miolo formato 21x16cm com impressão 1/1 em papel Offset 63g e 414 páginas, 6 páginas em papel Couché 150g impressão 4/4 no formato 16x21cm. Total de 420 páginas. Acabamento Ware-o Silver duplo anel 1.1/4 polegadas com fita marcadora presa por rebite na cor a escolher e 2 ilhós nº 54 para colocação de elástico roliço da cor a escolher para fechamento.

Tratamento Diferenciado: Tipo I - Participação Exclusiva de ME/EPP

Aplicabilidade Decreto 7174: Não

Aplicabilidade Margem de Preferência: Não

Quantidade: 1.000

Unidade de fornecimento: Unidade

Valor Estimado: R$ 31,7100

Intervalo Mínimo entre Lances: -

Situação: Homologado

Adjudicado para: GRAFICA EDITORA FORMULARIOS CONTINUOS E ETIQUETAS F & F **, pelo melhor lance de** R$ 19,9000 **e a quantidade de** 1.000 **Unidade** .

Eventos do Item

Evento	Data	Nome	Observações
Adjudicado	18/11/2020 16:11:38	-	Adjudicação em grupo da proposta. Fornecedor: GRAFICA EDITORA FORMULARIOS CONTINUOS E ETIQUETAS F & F, CNPJ/CPF: 11.114.463/0001-09, Melhor lance: R$ 19,9000
Homologado	18/11/2020 16:49:56	ROGERIO BORGES FREITAS	

Item: 2

Descrição: BRINDE

Descrição Complementar: Pasta Personalizada com Bolsa / UV Total Frente 4X0. Papel/Material: Couchê 250g Cores: Colorido Frende em até 09 cores Tamanho final: 45x31cm Cobertura: Verniz Total Frente Cor a escolher, deve conter nome e timbre da instituição e evento.

Tratamento Diferenciado: Tipo I - Participação Exclusiva de ME/EPP

Aplicabilidade Decreto 7174: Não

Aplicabilidade Margem de Preferência: Não

Quantidade: 5.000

Unidade de fornecimento: Unidade

Valor Estimado: R$ 1,8900

Intervalo Mínimo entre Lances: -

Situação: Homologado

Adjudicado para: GRAFICA EDITORA FORMULARIOS CONTINUOS E ETIQUETAS F & F **, pelo melhor lance de** R$ 1,3900 **e a quantidade de** 5.000 **Unidade** .

Eventos do Item

Evento	Data	Nome	Observações
Adjudicado	18/11/2020 16:11:39	-	Adjudicação em grupo da proposta. Fornecedor: GRAFICA EDITORA FORMULARIOS CONTINUOS E ETIQUETAS F & F, CNPJ/CPF: 11.114.463/0001-09, Melhor lance: R$ 1,3900
Homologado	18/11/2020 16:52:00	ROGERIO BORGES FREITAS	

Item: 3

Descrição: BRINDE

Descrição Complementar: Bloco A4, contendo 20 folhas pautadas, para anotações em eventos, palestras, treinamentos, congressos e cursos em geral. Medidas em cm: L10,0/H15,0 (medidas aproximadas). Produzido em: Papel offset 75gr. Impressão: 4×0 cores. O bloco será personalizado em todas as folhas, contendo nome e timbre da instituição, bem como do evento, impressão em até 09 cores.

Tratamento Diferenciado: Tipo I - Participação Exclusiva de ME/EPP

Aplicabilidade Decreto 7174: Não

Aplicabilidade Margem de Preferência: Não

Quantidade: 5.000

Unidade de fornecimento: Unidade

Valor Estimado: R$ 2,5600

Intervalo Mínimo entre Lances: -

Situação: Homologado

Adjudicado para: BAZAR E PAPELARIA MN LTDA **, pelo melhor lance de** R$ 1,8000 **e a quantidade de** 5.000 **Unidade** .

Eventos do Item

Evento	Data	Nome	Observações
Adjudicado	18/11/2020 16:11:40	-	Adjudicação em grupo da proposta. Fornecedor: BAZAR E PAPELARIA MN LTDA, CNPJ/CPF: 14.702.169/0001-06, Melhor lance: R$ 1,8000
Homologado	18/11/2020 16:53:09	ROGERIO BORGES FREITAS	

Item: 4

Descrição: BRINDE

Descrição Complementar: Bloco de Anotações Ecológico com Caneta e Post it. Revestimento Ecológico, Capa Dura, Fechamento com elástico, acompanha 120 folhas pautadas descartáveis, acompanha caneta ecológica com clip plástico. Cor: Verde, com até 09 cores com gravação em Silk. Dimensões: 19,9 cm X 13,5 cm Largura.

Tratamento Diferenciado: Tipo I - Participação Exclusiva de ME/EPP

Aplicabilidade Decreto 7174: Não
Aplicabilidade Margem de Preferência: Não
Quantidade: 1.000 **Unidade de fornecimento:** Unidade
Valor Estimado: R$ 12,0900 **Intervalo Mínimo entre Lances:** -
Situação: Homologado

Adjudicado para: S. DA SILVA SANTOS - INDUSTRIA E COMERCIO DE BRINDES **, pelo melhor lance de** R$ 9,9800 **e a quantidade de** 1.000 **Unidade** .

Eventos do Item

Evento	Data	Nome	Observações
Adjudicado	18/11/2020 16:11:41	-	Adjudicação em grupo da proposta. Fornecedor: S. DA SILVA SANTOS - INDUSTRIA E COMERCIO DE BRINDES, CNPJ/CPF: 34.639.775/0001-23, Melhor lance: R$ 9,9800
Homologado	18/11/2020 16:54:14	ROGERIO BORGES FREITAS	

Item: 5
Descrição: BRINDE
Descrição Complementar: Bloco de anotação: Revestimento plástico resistente, Bloco de anotação acrílico colorido com Wire-o, possui 100 folhas, personalizadas, pautadas, acompanha caneta plástica colorida com detalhes em branco (acionador e ponteira prata). Impressão em silk 1 cor na caneta e até 4 cores na capa do caderno. Dimensões do Bloco: 16,1cm x 14,8 cm Caneta 13,4 cm x 1,7 cm.
Tratamento Diferenciado: Tipo I - Participação Exclusiva de ME/EPP
Aplicabilidade Decreto 7174: Não
Aplicabilidade Margem de Preferência: Não
Quantidade: 1.000 **Unidade de fornecimento:** Unidade
Valor Estimado: R$ 8,8600 **Intervalo Mínimo entre Lances:** -
Situação: Homologado

Adjudicado para: BILG COMERCIO DE BRINDES E SERVICOS DE TECNOLOGIA LTDA **, pelo melhor lance de** R$ 6,0000 **e a quantidade de** 1.000 **Unidade** .

Eventos do Item

Evento	Data	Nome	Observações
Adjudicado	18/11/2020 16:11:42	-	Adjudicação em grupo da proposta. Fornecedor: BILG COMERCIO DE BRINDES E SERVICOS DE TECNOLOGIA LTDA, CNPJ/CPF: 29.382.254/0001-01, Melhor lance: R$ 6,0000
Homologado	18/11/2020 16:58:29	ROGERIO BORGES FREITAS	

Item: 6
Descrição: BRINDE
Descrição Complementar: Calendário de mesa com 13 lâminas, couchê brilho 150g . Base com calendário do ano anterior e futuro em triplex 300g e acabamento em wire-o. Gravação frente e verso em até 09 cores (impressão). Medida 19,5x14 cm.
Tratamento Diferenciado: Tipo I - Participação Exclusiva de ME/EPP
Aplicabilidade Decreto 7174: Não
Aplicabilidade Margem de Preferência: Não
Quantidade: 1.000 **Unidade de fornecimento:** Unidade
Valor Estimado: R$ 5,9500 **Intervalo Mínimo entre Lances:** -
Situação: Homologado

Adjudicado para: GRAFICA EDITORA FORMULARIOS CONTINUOS E ETIQUETAS F & F **, pelo melhor lance de** R$ 5,9700 **e a quantidade de** 1.000 **Unidade** .

Eventos do Item

Evento	Data	Nome	Observações
Adjudicado	18/11/2020 16:16:28	-	Adjudicação individual da proposta. Fornecedor: GRAFICA EDITORA FORMULARIOS CONTINUOS E ETIQUETAS F & F, CNPJ/CPF: 11.114.463/0001-09, Melhor lance: R$ 5,9700, Motivo: Diligências Administrativas
Homologado	18/11/2020 17:21:44	ROGERIO BORGES FREITAS	

Item: 7
Descrição: BRINDE
Descrição Complementar: Kit Pen Drive Ecológico produzido em BAMBÚ nas dimensões 60x30mm formato oval, cantos arredondados, com 8Gb (*) mais um lindo e exclusivo estojo em Bambu também com feixo imantado. São dois presentes em um, pois o estojo vazio pode ser usado para diversos propósitos. Valores incluem personalização em uma face do pen drive, como topo do estojo de bambu. Personalização: Impressão Silk / Laser / Digital Itens de Personalização: Estojo e Pen Drive Em até 09 cores, contendo nome de timbre da instituição
Tratamento Diferenciado: Tipo I - Participação Exclusiva de ME/EPP
Aplicabilidade Decreto 7174: Não
Aplicabilidade Margem de Preferência: Não
Quantidade: 1.000 **Unidade de fornecimento:** Unidade
Valor Estimado: R$ 69,0800 **Intervalo Mínimo entre Lances:** -
Situação: Homologado

Adjudicado para: GALAXY BRINDES E SERVICOS EIRELI **, pelo melhor lance de** R$ 39,9000 **e a quantidade de** 1.000 **Unidade** .

Eventos do Item

Evento	Data	Nome	Observações
Adjudicado	18/11/2020 16:11:46	-	Adjudicação em grupo da proposta. Fornecedor: GALAXY BRINDES E SERVICOS EIRELI, CNPJ/CPF: 26.824.426/0001-53, Melhor lance: R$ 39,9000
Homologado	18/11/2020 17:22:32	ROGERIO BORGES FREITAS	

Item: 8
Descrição: BRINDE
Descrição Complementar: Kit 01: Conjunto de esferográfica e lapiseira. Bambu. Esferográfica: 1,5km de escrita. Lapiseira: grafite 0.5. Em estojo de cartão. Ø11 x 138 mm Estojo: 171 x 53 x 23 mm Personalizada com o nome e timbre da Instituição.
Tratamento Diferenciado: Tipo I - Participação Exclusiva de ME/EPP
Aplicabilidade Decreto 7174: Não
Aplicabilidade Margem de Preferência: Não
Quantidade: 1.000 **Unidade de fornecimento:** Unidade

Valor Estimado: R$ 32,4000 **Intervalo Mínimo entre Lances:** -
Situação: Homologado

Adjudicado para: BILG COMERCIO DE BRINDES E SERVICOS DE TECNOLOGIA LTDA **, pelo melhor lance de** R$ 13,0000 **e a quantidade de** 1.000 **Unidade** .

Eventos do Item

Evento	Data	Nome	Observações
Adjudicado	18/11/2020 16:11:47	-	Adjudicação em grupo da proposta. Fornecedor: BILG COMERCIO DE BRINDES E SERVICOS DE TECNOLOGIA LTDA, CNPJ/CPF: 29.382.254/0001-01, Melhor lance: R$ 13,0000
Homologado	18/11/2020 17:23:25	ROGERIO BORGES FREITAS	

Item: 9
Descrição: BRINDE
Descrição Complementar: Kit 02: Kit 01: Contendo caneta e lapiseira em metal por inteiro, (Cor Verde) sendo a lapiseira: grafite 05. Ambos deverão estar embalados em estojo de cartonagem com placa de metal. Personalização: Laser na caneta e lapiseira, com nome e timbre da Instituição.
Tratamento Diferenciado: Tipo I - Participação Exclusiva de ME/EPP
Aplicabilidade Decreto 7174: Não
Aplicabilidade Margem de Preferência: Não
Quantidade: 1.000 **Unidade de fornecimento:** Unidade
Valor Estimado: R$ 28,6800 **Intervalo Mínimo entre Lances:** -
Situação: Homologado

Adjudicado para: S. DA SILVA SANTOS - INDUSTRIA E COMERCIO DE BRINDES **, pelo melhor lance de** R$ 11,9800 **e a quantidade de** 1.000 **Unidade** .

Eventos do Item

Evento	Data	Nome	Observações
Adjudicado	18/11/2020 16:11:49	-	Adjudicação em grupo da proposta. Fornecedor: S. DA SILVA SANTOS - INDUSTRIA E COMERCIO DE BRINDES, CNPJ/CPF: 34.639.775/0001-23, Melhor lance: R$ 11,9800
Homologado	18/11/2020 17:24:22	ROGERIO BORGES FREITAS	

Item: 10
Descrição: BRINDE
Descrição Complementar: Kit Porta Cartão Personalizado: Caixa 154x143x34mm Composto de porta cartões e chaveiro de couro sintético e metal em caixa almofadada. Material: Couro Sintético e Metal Tipo de gravação a Laser com o nome e timbre da instituição.
Tratamento Diferenciado: Tipo I - Participação Exclusiva de ME/EPP
Aplicabilidade Decreto 7174: Não
Aplicabilidade Margem de Preferência: Não
Quantidade: 280 **Unidade de fornecimento:** Unidade
Valor Estimado: R$ 30,8000 **Intervalo Mínimo entre Lances:** -
Situação: Homologado

Adjudicado para: BILG COMERCIO DE BRINDES E SERVICOS DE TECNOLOGIA LTDA **, pelo melhor lance de** R$ 28,0000 **e a quantidade de** 280 **Unidade** .

Eventos do Item

Evento	Data	Nome	Observações
Adjudicado	18/11/2020 16:11:49	-	Adjudicação em grupo da proposta. Fornecedor: BILG COMERCIO DE BRINDES E SERVICOS DE TECNOLOGIA LTDA, CNPJ/CPF: 29.382.254/0001-01, Melhor lance: R$ 28,0000
Homologado	18/11/2020 17:25:18	ROGERIO BORGES FREITAS	

Item: 11
Descrição: BRINDE
Descrição Complementar: Caneta laser com estojo de madeira, esferográfica. Laser e Led (basta apertar os botões) possui cip de metal; Anel central com adesivo de alerta; Estojo em madeira revestido com espuma interna; Caneta aciona por giro; Caneta gravado a laser, com nome da Instituição e logomarca. Dimensões Estojo: 15,5 cm x 4,5 cm x 2 cm.
Tratamento Diferenciado: Tipo I - Participação Exclusiva de ME/EPP
Aplicabilidade Decreto 7174: Não
Aplicabilidade Margem de Preferência: Não
Quantidade: 280 **Unidade de fornecimento:** Unidade
Valor Estimado: R$ 10,3000 **Intervalo Mínimo entre Lances:** -
Situação: Homologado

Adjudicado para: S. DA SILVA SANTOS - INDUSTRIA E COMERCIO DE BRINDES **, pelo melhor lance de** R$ 7,1600 **e a quantidade de** 280 **Unidade** .

Eventos do Item

Evento	Data	Nome	Observações
Adjudicado	18/11/2020 16:11:51	-	Adjudicação em grupo da proposta. Fornecedor: S. DA SILVA SANTOS - INDUSTRIA E COMERCIO DE BRINDES, CNPJ/CPF: 34.639.775/0001-23, Melhor lance: R$ 7,1600
Homologado	18/11/2020 17:25:52	ROGERIO BORGES FREITAS	

Item: 12
Descrição: BRINDE
Descrição Complementar: Caneta fibra de bambu touch com suporte para celular. Clip aberto utilizado como suporte para o celular e parte superior com limpador de tela. Aciona por giro, carga esferográfica na cor verde. Largura : 1,8 cm Comprimento : 14,7 cm Medidas aproximadas para gravação (CxL): 3,2 cm x 0,8 cm Clip 4 cm x 0,8 cm PERSONALIZADO, contendo nome e logomarca da instituição
Tratamento Diferenciado: Tipo I - Participação Exclusiva de ME/EPP
Aplicabilidade Decreto 7174: Não
Aplicabilidade Margem de Preferência: Não
Quantidade: 1.000 **Unidade de fornecimento:** Unidade
Valor Estimado: R$ 1,3500 **Intervalo Mínimo entre Lances:** -
Situação: Homologado

Adjudicado para: S. DA SILVA SANTOS - INDUSTRIA E COMERCIO DE BRINDES **, pelo melhor lance de** R$ 1,5800 **e a quantidade de** 1.000 **Unidade** .

Eventos do Item

Evento	Data	Nome	Observações
Adjudicado	18/11/2020 16:17:26	-	Adjudicação individual da proposta. Fornecedor: S. DA SILVA SANTOS - INDUSTRIA E COMERCIO DE BRINDES, CNPJ/CPF: 34.639.775/0001-23, Melhor lance: R$ 1,5800, Motivo: Diligências Administrativas.
Homologado	18/11/2020 17:26:52	ROGERIO BORGES FREITAS	

Item: 13

Descrição: BRINDE
Descrição Complementar: Caneta metal prata com detalhe em couro verde. Personalizada, contendo nome e logomarca da Instituição.
Tratamento Diferenciado: Tipo I - Participação Exclusiva de ME/EPP
Aplicabilidade Decreto 7174: Não
Aplicabilidade Margem de Preferência: Não
Quantidade: 1.000
Unidade de fornecimento: Unidade
Valor Estimado: R$ 16,3200
Intervalo Mínimo entre Lances: -
Situação: Homologado

Adjudicado para: S. DA SILVA SANTOS - INDUSTRIA E COMERCIO DE BRINDES **, pelo melhor lance de** R$ 8,8500 **e a quantidade de** 1.000 **Unidade** .

Eventos do Item

Evento	Data	Nome	Observações
Adjudicado	18/11/2020 16:11:55	-	Adjudicação em grupo da proposta. Fornecedor: S. DA SILVA SANTOS - INDUSTRIA E COMERCIO DE BRINDES, CNPJ/CPF: 34.639.775/0001-23, Melhor lance: R$ 8,8500
Homologado	18/11/2020 17:28:01	ROGERIO BORGES FREITAS	

Item: 14

Descrição: BRINDE
Descrição Complementar: Pins Resinados Personalizados, com base pronta, feita com adesivo. Binde de baixo custo, totalmente customizado ele possui pino com trava na parte de trás. Ideal para ser distribuído como brindes em eventos.
Tratamento Diferenciado: Tipo I - Participação Exclusiva de ME/EPP
Aplicabilidade Decreto 7174: Não
Aplicabilidade Margem de Preferência: Não
Quantidade: 1.000
Unidade de fornecimento: Unidade
Valor Estimado: R$ 2,4600
Intervalo Mínimo entre Lances: -
Situação: Homologado

Adjudicado para: S. DA SILVA SANTOS - INDUSTRIA E COMERCIO DE BRINDES **, pelo melhor lance de** R$ 2,1800 **e a quantidade de** 1.000 **Unidade** .

Eventos do Item

Evento	Data	Nome	Observações
Adjudicado	18/11/2020 16:11:59	-	Adjudicação em grupo da proposta. Fornecedor: S. DA SILVA SANTOS - INDUSTRIA E COMERCIO DE BRINDES, CNPJ/CPF: 34.639.775/0001-23, Melhor lance: R$ 2,1800
Homologado	18/11/2020 17:28:34	ROGERIO BORGES FREITAS	

Item: 15

Descrição: BRINDE
Descrição Complementar: MOUSE PAD COM APOIO EM GEL PERSONALIZADO DIMENSÕES: 23,2 x 20,8 cm PESO: 85 gramas TIPO DE GRAVAÇÃO: Off Set Mouse pad com Apoio em Gel Personalizado Mouse pad com apoio em gel personalizado. Com amplo espaço para personalizar sua base é em PVC expandido de 5 mm com superfície impressa em Gloss 240 gramas. Com ótimo acabamento para perfeito funcionamento do mouse, contendo logomarca e nome da instituição
Tratamento Diferenciado: Tipo I - Participação Exclusiva de ME/EPP
Aplicabilidade Decreto 7174: Não
Aplicabilidade Margem de Preferência: Não
Quantidade: 1.000
Unidade de fornecimento: Unidade
Valor Estimado: R$ 10,8200
Intervalo Mínimo entre Lances: -
Situação: Homologado

Adjudicado para: S. DA SILVA SANTOS - INDUSTRIA E COMERCIO DE BRINDES **, pelo melhor lance de** R$ 8,8800 **e a quantidade de** 1.000 **Unidade** .

Eventos do Item

Evento	Data	Nome	Observações
Adjudicado	18/11/2020 16:12:00	-	Adjudicação em grupo da proposta. Fornecedor: S. DA SILVA SANTOS - INDUSTRIA E COMERCIO DE BRINDES, CNPJ/CPF: 34.639.775/0001-23, Melhor lance: R$ 8,8800
Homologado	18/11/2020 17:29:13	ROGERIO BORGES FREITAS	

Item: 16

Descrição: BRINDE
Descrição Complementar: Mouse Wireles Personalizado Medidas: 57 x 113 x 20mm. Cor: Verde. Tipo de gravação Impressão Digital, inclui 2 pilhas AAA. O produto vem embalado em caixa transparente e está disponível na cor verde. Brinde de Baixo Custo, útil, ideal para divulgar, promover e presentear colaboradores.
Tratamento Diferenciado: Tipo I - Participação Exclusiva de ME/EPP
Aplicabilidade Decreto 7174: Não
Aplicabilidade Margem de Preferência: Não
Quantidade: 1.000
Unidade de fornecimento: Unidade
Valor Estimado: R$ 38,1800
Intervalo Mínimo entre Lances: -
Situação: Homologado

Adjudicado para: S. DA SILVA SANTOS - INDUSTRIA E COMERCIO DE BRINDES **, pelo melhor lance de** R$ 28,4800 **e a quantidade de** 1.000 **Unidade** .

Eventos do Item

Evento	Data	Nome	Observações
Adjudicado	18/11/2020 16:12:01	-	Adjudicação em grupo da proposta. Fornecedor: S. DA SILVA SANTOS - INDUSTRIA E COMERCIO DE BRINDES, CNPJ/CPF: 34.639.775/0001-23, Melhor lance: R$ 28,4800

Homologado	18/11/2020 17:30:06	ROGERIO BORGES FREITAS	

Item: 17

Descrição: BRINDE
Descrição Complementar: Caneca Porcelana 300 ml com personalização em 09 cores; -Impressão em Serigrafia., devendo cada caneca vir embalada em caixa individual.
Tratamento Diferenciado: Tipo I - Participação Exclusiva de ME/EPP
Aplicabilidade Decreto 7174: Não
Aplicabilidade Margem de Preferência: Não
Quantidade: 700
Unidade de fornecimento: Unidade
Valor Estimado: R$ 15,2700
Intervalo Mínimo entre Lances: -
Situação: Homologado

Adjudicado para: BILG COMERCIO DE BRINDES E SERVICOS DE TECNOLOGIA LTDA **, pelo melhor lance de** R$ 11,5000 **e a quantidade de** 700 **Unidade** .

Eventos do Item

Evento	Data	Nome	Observações
Adjudicado	18/11/2020 16:12:02	-	Adjudicação em grupo da proposta. Fornecedor: BILG COMERCIO DE BRINDES E SERVICOS DE TECNOLOGIA LTDA, CNPJ/CPF: 29.382.254/0001-01, Melhor lance: R$ 11,5000
Homologado	18/11/2020 17:30:58	ROGERIO BORGES FREITAS	

Item: 18

Descrição: BRINDE
Descrição Complementar: Garrafa Térmica em Aço Inoxidável Personalizada. Capacidade 750 ml, Medidas: 26,5 x 08,4 cm. Tipo de Gravação: Laser, Silkescreen Garrafa Térmica em aço inoxidável. Descrição: Garrafa térmica em aço inoxidável personalizada para brindes. Resistente ela possui capacidade de 750 ml, com parede dupla que mantém a temperatura da bebida por até 24horas além de amplo espaço para imprimir a logomarca e nome da instituição.
Tratamento Diferenciado: Tipo I - Participação Exclusiva de ME/EPP
Aplicabilidade Decreto 7174: Não
Aplicabilidade Margem de Preferência: Não
Quantidade: 700
Unidade de fornecimento: Unidade
Valor Estimado: R$ 44,0000
Intervalo Mínimo entre Lances: -
Situação: Homologado

Adjudicado para: FUTURE BRINDES PROMOCIONAIS LTDA. **, pelo melhor lance de** R$ 18,9000 **e a quantidade de** 700 **Unidade** .

Eventos do Item

Evento	Data	Nome	Observações
Adjudicado	18/11/2020 16:12:05	-	Adjudicação em grupo da proposta. Fornecedor: FUTURE BRINDES PROMOCIONAIS LTDA., CNPJ/CPF: 15.427.573/0001-73, Melhor lance: R$ 18,9000
Homologado	18/11/2020 17:32:02	ROGERIO BORGES FREITAS	

Item: 19

Descrição: BRINDE
Descrição Complementar: Copo com Canudo de Acrílico: Matéria Prima: PS Cristal, Canudo Biodegradável, certificado pela Anvisa. Capacidade 550 Ml, Medidas: 14,6 altura x 89 diâmetro do fundo. Tipo de Gravação: Silscrren Copo com Canudo de Acrílico tipo festa. Descrição: Copo com canudo de acrílico para festa. Possui capacidade de 550 ml, brinde resistente, cor verde, com área nobre para impressão da logomarca e nome da instituição.
Tratamento Diferenciado: Tipo I - Participação Exclusiva de ME/EPP
Aplicabilidade Decreto 7174: Não
Aplicabilidade Margem de Preferência: Não
Quantidade: 700
Unidade de fornecimento: Unidade
Valor Estimado: R$ 4,7900
Intervalo Mínimo entre Lances: -
Situação: Homologado

Adjudicado para: FUTURE BRINDES PROMOCIONAIS LTDA. **, pelo melhor lance de** R$ 3,0000 **e a quantidade de** 700 **Unidade** .

Eventos do Item

Evento	Data	Nome	Observações
Adjudicado	18/11/2020 16:12:06	-	Adjudicação em grupo da proposta. Fornecedor: FUTURE BRINDES PROMOCIONAIS LTDA., CNPJ/CPF: 15.427.573/0001-73, Melhor lance: R$ 3,0000
Homologado	18/11/2020 17:33:09	ROGERIO BORGES FREITAS	

Item: 20

Descrição: BRINDE
Descrição Complementar: Copo Térmico de Fibra de Bambu de 350 ML. Como térmico de fibra de bambu de 350ml, com alça, como produzido em Polipropileno livre de BPA, possui uma tampa de vedação rosqueável e alça de nylon. Personalizado na Cor verde e deve conter um espaço para impressão da logomarca e nome da Instituição.
Tratamento Diferenciado: Tipo I - Participação Exclusiva de ME/EPP
Aplicabilidade Decreto 7174: Não
Aplicabilidade Margem de Preferência: Não
Quantidade: 700
Unidade de fornecimento: Unidade
Valor Estimado: R$ 17,4200
Intervalo Mínimo entre Lances: -
Situação: Homologado

Adjudicado para: FUTURE BRINDES PROMOCIONAIS LTDA. **, pelo melhor lance de** R$ 13,0000 **e a quantidade de** 700 **Unidade** .

Eventos do Item

Evento	Data	Nome	Observações
Adjudicado	18/11/2020 16:12:07	-	Adjudicação em grupo da proposta. Fornecedor: FUTURE BRINDES PROMOCIONAIS LTDA., CNPJ/CPF: 15.427.573/0001-73, Melhor lance: R$ 13,0000
Homologado	18/11/2020 17:34:27	ROGERIO BORGES FREITAS	

Atenção: Clique em "Imprimir o Relatório" para visualizar a versão deste Termo para impressão.

Imprimir o Relatório

Próxima Página | Ir para Página

Voltar

MINISTÉRIO DA DEFESA
Comando do Exército
Gabinete do Comandante do Exército

Termo de Homologação do Pregão Eletrônico

Nº 00009/2020 (SRP)

Às 17:15 horas do dia 28 de setembro de 2020, após constatada a regularidade dos atos procedimentais, a autoridade competente, Sr. MARCELO CRISTIANO MATTOS TEIXEIRA, HOMOLOGA a adjudicação referente ao Processo nº 64536015220202024, Pregão nº 00009/2020.

Resultado da Homologação

Item: 1

Descrição: PRENDEDOR DE GRAVATA
Descrição Complementar: Prendedor de gravata e broche com símbolo do Gab Cmt Ex ou distintivo do Adjunto de Comando do Exército em metal dourado e logo esmaltado e resina.
Tratamento Diferenciado: Tipo I - Participação Exclusiva de ME/EPP
Aplicabilidade Decreto 7174: Não
Aplicabilidade Margem de Preferência: Não
Quantidade: 240
Unidade de fornecimento: Unidade
Valor Máximo Aceitável: R$ 137,5000
Intervalo Mínimo entre Lances: -
Situação: Homologado

Adjudicado para: J. R. MACHADO COMERCIO E SERVICOS **, pelo melhor lance de** R$ 80,0000 **e a quantidade de** 240 **Unidade** .

Eventos do Item

Evento	Data	Nome	Observações
Adjudicado	28/09/2020 16:47:09	-	Adjudicação em grupo da proposta. Fornecedor: J. R. MACHADO COMERCIO E SERVICOS, CNPJ/CPF: 01.756.582/0001-01, Melhor lance: R$ 80,0000
Homologado	28/09/2020 17:15:34	MARCELO CRISTIANO MATTOS TEIXEIRA	

Item: 2

Descrição: BRINDE
Descrição Complementar: Placa em metal diamantada medindo 9 x 3 cm com banho de prata envernizada, bordas lapidadas douradas trabalhada em baixo relevo.
Tratamento Diferenciado: Tipo I - Participação Exclusiva de ME/EPP
Aplicabilidade Decreto 7174: Não
Aplicabilidade Margem de Preferência: Não
Quantidade: 200
Unidade de fornecimento: Unidade
Valor Máximo Aceitável: R$ 20,5300
Intervalo Mínimo entre Lances: -
Situação: Homologado

Adjudicado para: COPATT COMERCIO E SERVICOS PERSONALIZADOS LTDA **, pelo melhor lance de** R$ 15,0000 **e a quantidade de** 200 **Unidade** .

Eventos do Item

Evento	Data	Nome	Observações
Adjudicado	28/09/2020 16:47:10	-	Adjudicação em grupo da proposta. Fornecedor: COPATT COMERCIO E SERVICOS PERSONALIZADOS LTDA, CNPJ/CPF: 10.432.571/0001-59, Melhor lance: R$ 15,0000
Homologado	28/09/2020 17:15:49	MARCELO CRISTIANO MATTOS TEIXEIRA	

Item: 3

Descrição: BRINDE
Descrição Complementar: Placa em metal diamantada medindo 10 x 4 cm com banho de prata envernizada, bordas lapidadas douradas trabalhada em baixo relevo.
Tratamento Diferenciado: Tipo I - Participação Exclusiva de ME/EPP
Aplicabilidade Decreto 7174: Não
Aplicabilidade Margem de Preferência: Não
Quantidade: 200
Unidade de fornecimento: Unidade
Valor Máximo Aceitável: R$ 29,3300
Intervalo Mínimo entre Lances: -
Situação: Homologado

Adjudicado para: COPATT COMERCIO E SERVICOS PERSONALIZADOS LTDA **, pelo melhor lance de** R$ 21,0000 **e a quantidade de** 200 **Unidade** .

Eventos do Item

Evento	Data	Nome	Observações
Adjudicado	28/09/2020 16:47:10	-	Adjudicação em grupo da proposta. Fornecedor: COPATT COMERCIO E SERVICOS PERSONALIZADOS LTDA, CNPJ/CPF: 10.432.571/0001-59, Melhor lance: R$ 21,0000
Homologado	28/09/2020 17:16:05	MARCELO CRISTIANO MATTOS TEIXEIRA	

Item: 4

Descrição: BRINDE
Descrição Complementar: Placa em metal diamantada medindo 15 x 9 cm com banho de prata envernizada, bordas lapidadas douradas trabalhada em baixo relevo. Acondicionada em estojo tipo expositor, dimensões aproximadas de 3,5 x 19 x 13cm (AxLxP), revestido em veludo.
Tratamento Diferenciado: Tipo I - Participação Exclusiva de ME/EPP
Aplicabilidade Decreto 7174: Não
Aplicabilidade Margem de Preferência: Não
Quantidade: 50
Unidade de fornecimento: Unidade

Valor Máximo Aceitável: R$ 46,9000 **Intervalo Mínimo entre Lances:** -
Situação: Homologado

Adjudicado para: COPATT COMERCIO E SERVICOS PERSONALIZADOS LTDA **, pelo melhor lance de** R$ 48,0000 **, com valor negociado a** R$ 46,8000 **e a quantidade de** 50 **Unidade** .

Eventos do Item

Evento	Data	Nome	Observações
Adjudicado	28/09/2020 16:47:10	-	Adjudicação em grupo da proposta. Fornecedor: COPATT COMERCIO E SERVICOS PERSONALIZADOS LTDA, CNPJ/CPF: 10.432.571/0001-59, Melhor lance: R$ 48,0000, Valor Negociado: R$ 46,8000
Homologado	28/09/2020 17:16:28	MARCELO CRISTIANO MATTOS TEIXEIRA	

Item: 5
Descrição: BRINDE
Descrição Complementar: Estojo confeccionado em MDF medindo 37X31X10 cm com tampa articulada, abotoadura na parte frontal, com gravação em laser da logo da OM e inscrição Exército Brasileiro na parte externa da tampa do estojo, tendo em seu interior dois compartimentos ou berços cobertos de espuma revestidos com veludo azul ou vermelho, para acomodar duas taças em vidro de aproximadamente 400 ml e nelas devem estar gravados em laser a logo da OM, e outro compartimento, também revestido do mesmo material, para acondicionar uma garrafa de 8 cm de diâmetro e 30 cm de altura.
Tratamento Diferenciado: Tipo I - Participação Exclusiva de ME/EPP
Aplicabilidade Decreto 7174: Não
Aplicabilidade Margem de Preferência: Não
Quantidade: 30 **Unidade de fornecimento:** Unidade
Valor Máximo Aceitável: R$ 155,4700 **Intervalo Mínimo entre Lances:** -
Situação: Homologado

Adjudicado para: COPATT COMERCIO E SERVICOS PERSONALIZADOS LTDA **, pelo melhor lance de** R$ 158,0000 **, com valor negociado a** R$ 155,4500 **e a quantidade de** 30 **Unidade** .

Eventos do Item

Evento	Data	Nome	Observações
Adjudicado	28/09/2020 16:47:11	-	Adjudicação em grupo da proposta. Fornecedor: COPATT COMERCIO E SERVICOS PERSONALIZADOS LTDA, CNPJ/CPF: 10.432.571/0001-59, Melhor lance: R$ 158,0000, Valor Negociado: R$ 155,4500
Homologado	28/09/2020 17:16:29	MARCELO CRISTIANO MATTOS TEIXEIRA	

Item: 6
Descrição: BRINDE
Descrição Complementar: Estojo confeccionado em MDF medindo 31X16X9 cm com tampa articulada, abotoadura na parte frontal, com gravação em laser da logo da OM e inscrição Exército Brasileiro na parte externa da tampa do estojo, tendo em seu interior dois compartimentos ou berços cobertos com veludo azul ou vermelho, para acomodar duas taças em vidro de aproximadamente 30 ml e nelas devem estar gravados em laser a logo da OM, e outro compartimento, também revestido do mesmo material, para acondicionar uma garrafa de 8 cm de diâmetro e 30 cm de altura.
Tratamento Diferenciado: Tipo I - Participação Exclusiva de ME/EPP
Aplicabilidade Decreto 7174: Não
Aplicabilidade Margem de Preferência: Não
Quantidade: 30 **Unidade de fornecimento:** Unidade
Valor Máximo Aceitável: R$ 159,6300 **Intervalo Mínimo entre Lances:** -
Situação: Homologado

Adjudicado para: COPATT COMERCIO E SERVICOS PERSONALIZADOS LTDA **, pelo melhor lance de** R$ 130,0000 **e a quantidade de** 30 **Unidade** .

Eventos do Item

Evento	Data	Nome	Observações
Adjudicado	28/09/2020 16:47:12	-	Adjudicação em grupo da proposta. Fornecedor: COPATT COMERCIO E SERVICOS PERSONALIZADOS LTDA, CNPJ/CPF: 10.432.571/0001-59, Melhor lance: R$ 130,0000
Homologado	28/09/2020 17:16:30	MARCELO CRISTIANO MATTOS TEIXEIRA	

Item: 7
Descrição: BRINDE
Descrição Complementar: Panóplia base em madeira ou acrílico com foto QGEX, com base em metal, resinado, dimensões 27cm x 20cm x 1,5cm com estojo revestido interna e externamente com tecido veludo, na cor preto ou verde oliva, dimensões 32cm x 25cm x 4cm.
Tratamento Diferenciado: Tipo I - Participação Exclusiva de ME/EPP
Aplicabilidade Decreto 7174: Não
Aplicabilidade Margem de Preferência: Não
Quantidade: 50 **Unidade de fornecimento:** Unidade
Valor Máximo Aceitável: R$ 545,0000 **Intervalo Mínimo entre Lances:** -
Situação: Homologado

Adjudicado para: BSB COMERCIO E SERVICOS DE CONDECORACOES E VESTUARIOS **, pelo melhor lance de** R$ 410,0000 **e a quantidade de** 50 **Unidade** .

Eventos do Item

Evento	Data	Nome	Observações
Adjudicado	28/09/2020 16:47:12	-	Adjudicação em grupo da proposta. Fornecedor: BSB COMERCIO E SERVICOS DE CONDECORACOES E VESTUARIOS, CNPJ/CPF: 26.645.353/0001-32, Melhor lance: R$ 410,0000
Homologado	28/09/2020 17:16:43	MARCELO CRISTIANO MATTOS TEIXEIRA	

Item: 8
Descrição: BRINDE
Descrição Complementar: Panóplia em acrílico dimensões 34cm x 26cm x 1,0cm com estojo revestido interna e externamente com tecido veludo, na cor preto ou verde oliva, dimensões 39cm x 31cm x 4cm. Devendo, sobre a panóplia, conter o brasão do exército em aço inox, em cores, com dimensões aproximadas de 18cm altura x 16cm de largura x 1mm e uma placa em aço inox dimensões aproximadas de 16cm x 10cm x 1mm.
Tratamento Diferenciado: Tipo I - Participação Exclusiva de ME/EPP
Aplicabilidade Decreto 7174: Não
Aplicabilidade Margem de Preferência: Não
Quantidade: 50 **Unidade de fornecimento:** Unidade

Valor Máximo Aceitável: R$ 900,6300 **Intervalo Mínimo entre Lances:** -
Situação: Homologado

Adjudicado para: J. R. MACHADO COMERCIO E SERVICOS **, pelo melhor lance de** R$ 420,0000 **e a quantidade de** 50 **Unidade** .

Eventos do Item

Evento	Data	Nome	Observações
Adjudicado	28/09/2020 16:47:12	-	Adjudicação em grupo da proposta. Fornecedor: J. R. MACHADO COMERCIO E SERVICOS, CNPJ/CPF: 01.756.582/0001-01, Melhor lance: R$ 420,0000
Homologado	28/09/2020 17:16:55	MARCELO CRISTIANO MATTOS TEIXEIRA	

Item: 9
Descrição: BRINDE
Descrição Complementar: Panóplia em acrílico cristal 9mm formato aberto em l (tipo exposição) parte de cima tamanho 20 x 12cm parte de baixo laterais 3,0 x 20cm e fundo duas placas 12 x 15,5cm sendo uma delas fixado com brasão de 10cm de diâmetro no centro em latão estampado colorido com resina e formato fechado tipo caixa. Acondicionado em caixa de papelão acetinado medindo 16,5 x 22 x 3,7cm estampada com um brasão de 6 cm de diâmetro na tampa.
Tratamento Diferenciado: Tipo I - Participação Exclusiva de ME/EPP
Aplicabilidade Decreto 7174: Não
Aplicabilidade Margem de Preferência: Não
Quantidade: 50 **Unidade de fornecimento:** Unidade
Valor Máximo Aceitável: R$ 383,4700 **Intervalo Mínimo entre Lances:** -
Situação: Homologado

Adjudicado para: J. R. MACHADO COMERCIO E SERVICOS **, pelo melhor lance de** R$ 290,0000 **e a quantidade de** 50 **Unidade** .

Eventos do Item

Evento	Data	Nome	Observações
Adjudicado	28/09/2020 16:47:13	-	Adjudicação em grupo da proposta. Fornecedor: J. R. MACHADO COMERCIO E SERVICOS, CNPJ/CPF: 01.756.582/0001-01, Melhor lance: R$ 290,0000
Homologado	28/09/2020 17:17:17	MARCELO CRISTIANO MATTOS TEIXEIRA	

Item: 10
Descrição: BRINDE
Descrição Complementar: Panóplia em acrílico fumê 6mm medindo 10 x 15cm com aplicação de brasão em latão dourado baixo e alto relevo tamanho 5,8cm x 8,0 cm sem cor e placa 2,5 x 9,0cm em latão. Acondicionado em estojo de veludo preto com berço recortado em acrílico no formato da panóplia.
Tratamento Diferenciado: Tipo I - Participação Exclusiva de ME/EPP
Aplicabilidade Decreto 7174: Não
Aplicabilidade Margem de Preferência: Não
Quantidade: 50 **Unidade de fornecimento:** Unidade
Valor Máximo Aceitável: R$ 203,7100 **Intervalo Mínimo entre Lances:** -
Situação: Homologado

Adjudicado para: J. R. MACHADO COMERCIO E SERVICOS **, pelo melhor lance de** R$ 125,0000 **e a quantidade de** 50 **Unidade** .

Eventos do Item

Evento	Data	Nome	Observações
Adjudicado	28/09/2020 16:47:13	-	Adjudicação em grupo da proposta. Fornecedor: J. R. MACHADO COMERCIO E SERVICOS, CNPJ/CPF: 01.756.582/0001-01, Melhor lance: R$ 125,0000
Homologado	28/09/2020 17:17:28	MARCELO CRISTIANO MATTOS TEIXEIRA	

Item: 11
Descrição: BRINDE
Descrição Complementar: Panóplia em madeira clara, envernizada, medindo 26cm x 19cm x 2cm, com estojo confeccionado em papel rígido com tampa.
Tratamento Diferenciado: Tipo I - Participação Exclusiva de ME/EPP
Aplicabilidade Decreto 7174: Não
Aplicabilidade Margem de Preferência: Não
Quantidade: 70 **Unidade de fornecimento:** Unidade
Valor Máximo Aceitável: R$ 169,6500 **Intervalo Mínimo entre Lances:** -
Situação: Homologado

Adjudicado para: COPATT COMERCIO E SERVICOS PERSONALIZADOS LTDA **, pelo melhor lance de** R$ 102,0000 **e a quantidade de** 70 **Unidade** .

Eventos do Item

Evento	Data	Nome	Observações
Adjudicado	28/09/2020 16:47:13	-	Adjudicação em grupo da proposta. Fornecedor: COPATT COMERCIO E SERVICOS PERSONALIZADOS LTDA, CNPJ/CPF: 10.432.571/0001-59, Melhor lance: R$ 102,0000
Homologado	28/09/2020 17:17:47	MARCELO CRISTIANO MATTOS TEIXEIRA	

Item: 12
Descrição: BRINDE
Descrição Complementar: Panóplia em madeira clara, envernizada, medindo 16cm x 12,5cm x 2cm, com estojo confeccionado em papel rígido com tampa.
Tratamento Diferenciado: Tipo I - Participação Exclusiva de ME/EPP
Aplicabilidade Decreto 7174: Não
Aplicabilidade Margem de Preferência: Não
Quantidade: 70 **Unidade de fornecimento:** Unidade
Valor Máximo Aceitável: R$ 118,2400 **Intervalo Mínimo entre Lances:** -
Situação: Homologado

Adjudicado para: COPATT COMERCIO E SERVICOS PERSONALIZADOS LTDA **, pelo melhor lance de** R$ 69,7000 **e a quantidade de** 70 **Unidade** .

Eventos do Item

Evento	Data	Nome	Observações
Adjudicado	28/09/2020 16:47:14	-	Adjudicação em grupo da proposta. Fornecedor: COPATT COMERCIO E SERVICOS PERSONALIZADOS LTDA, CNPJ/CPF: 10.432.571/0001-59, Melhor lance: R$ 69,7000
Homologado	28/09/2020 17:18:00	MARCELO CRISTIANO MATTOS TEIXEIRA	

Item: 13

Descrição: BRINDE
Descrição Complementar: Panóplia, no formato do modelo, em acrílico fumê 10% ou verde 70%, ou ainda cristal 90%, medindo 26cm x 19cm x 1,5cm, com estojo confeccionado em papel rígido com tampa, nas cores preto ou verde.
Tratamento Diferenciado: Tipo I - Participação Exclusiva de ME/EPP
Aplicabilidade Decreto 7174: Não
Aplicabilidade Margem de Preferência: Não
Quantidade: 25
Unidade de fornecimento: Unidade
Valor Máximo Aceitável: R$ 403,7500
Intervalo Mínimo entre Lances: -
Situação: Homologado

Adjudicado para: COPATT COMERCIO E SERVICOS PERSONALIZADOS LTDA **, pelo melhor lance de** R$ 127,5000 **e a quantidade de** 25 **Unidade** .

Eventos do Item

Evento	Data	Nome	Observações
Adjudicado	28/09/2020 16:47:14	-	Adjudicação em grupo da proposta. Fornecedor: COPATT COMERCIO E SERVICOS PERSONALIZADOS LTDA, CNPJ/CPF: 10.432.571/0001-59, Melhor lance: R$ 127,5000
Homologado	28/09/2020 17:18:15	MARCELO CRISTIANO MATTOS TEIXEIRA	

Item: 14

Descrição: BRINDE
Descrição Complementar: Panóplia, no formato do modelo, em acrílico fumê 10% ou verde 70%, ou ainda cristal 90%, medindo 16cm x 12,5cm x 2cm, com estojo confeccionado em papel rígido com tampa, nas cores preto ou verde.
Tratamento Diferenciado: Tipo I - Participação Exclusiva de ME/EPP
Aplicabilidade Decreto 7174: Não
Aplicabilidade Margem de Preferência: Não
Quantidade: 25
Unidade de fornecimento: Unidade
Valor Máximo Aceitável: R$ 375,8300
Intervalo Mínimo entre Lances: -
Situação: Homologado

Adjudicado para: COPATT COMERCIO E SERVICOS PERSONALIZADOS LTDA **, pelo melhor lance de** R$ 127,5000 **e a quantidade de** 25 **Unidade** .

Eventos do Item

Evento	Data	Nome	Observações
Adjudicado	28/09/2020 16:47:15	-	Adjudicação em grupo da proposta. Fornecedor: COPATT COMERCIO E SERVICOS PERSONALIZADOS LTDA, CNPJ/CPF: 10.432.571/0001-59, Melhor lance: R$ 127,5000
Homologado	28/09/2020 17:18:33	MARCELO CRISTIANO MATTOS TEIXEIRA	

Item: 15

Descrição: BRINDE
Descrição Complementar: Brasão do Exército ou Distintivo do Adjunto de Comando do Exército, formato circular, com base em metal, esmaltado e resinado, em cores de ALTA DEFINIÇÃO, diâmetro aproximado 12 cm.
Tratamento Diferenciado: Tipo I - Participação Exclusiva de ME/EPP
Aplicabilidade Decreto 7174: Não
Aplicabilidade Margem de Preferência: Não
Quantidade: 50
Unidade de fornecimento: Unidade
Valor Máximo Aceitável: R$ 132,9700
Intervalo Mínimo entre Lances: -
Situação: Homologado

Adjudicado para: J. R. MACHADO COMERCIO E SERVICOS **, pelo melhor lance de** R$ 70,0000 **e a quantidade de** 50 **Unidade** .

Eventos do Item

Evento	Data	Nome	Observações
Adjudicado	28/09/2020 16:47:15	-	Adjudicação em grupo da proposta. Fornecedor: J. R. MACHADO COMERCIO E SERVICOS, CNPJ/CPF: 01.756.582/0001-01, Melhor lance: R$ 70,0000
Homologado	28/09/2020 17:18:48	MARCELO CRISTIANO MATTOS TEIXEIRA	

Item: 16

Descrição: BRINDE
Descrição Complementar: Brasão do Exército ou Distintivo do Adjunto de Comando do Exército, com base em metal, esmaltado e resinado, em cores de ALTA DEFINIÇÃO, diâmetro aproximado 8,5cm. (Azul celeste)
Tratamento Diferenciado: Tipo I - Participação Exclusiva de ME/EPP
Aplicabilidade Decreto 7174: Não
Aplicabilidade Margem de Preferência: Não
Quantidade: 50
Unidade de fornecimento: Unidade
Valor Máximo Aceitável: R$ 54,0600
Intervalo Mínimo entre Lances: -
Situação: Homologado

Adjudicado para: J. R. MACHADO COMERCIO E SERVICOS **, pelo melhor lance de** R$ 17,5000 **e a quantidade de** 50 **Unidade** .

Eventos do Item

Evento	Data	Nome	Observações
Adjudicado	28/09/2020 16:47:16	-	Adjudicação em grupo da proposta. Fornecedor: J. R. MACHADO COMERCIO E SERVICOS, CNPJ/CPF: 01.756.582/0001-01, Melhor lance: R$ 17,5000
Homologado	28/09/2020 17:19:06	MARCELO CRISTIANO MATTOS TEIXEIRA	

Item: 17

Descrição: BRINDE
Descrição Complementar: Pin, 2,5 x 2,5cm, recortado no formato circular com brasão do Exército Brasileiro, em latão de excelente qualidade, esmaltado, cromado ou dourado com fixador duplo, tipo pino. (Azul celeste)
Tratamento Diferenciado: Tipo I - Participação Exclusiva de ME/EPP
Aplicabilidade Decreto 7174: Não
Aplicabilidade Margem de Preferência: Não
Quantidade: 50
Unidade de fornecimento: Unidade
Valor Máximo Aceitável: R$ 27,7600
Intervalo Mínimo entre Lances: -
Situação: Homologado

Adjudicado para: COPATT COMERCIO E SERVICOS PERSONALIZADOS LTDA **, pelo melhor lance de** R$ 12,7500 **e a quantidade de** 50 **Unidade** .

Eventos do Item

Evento	Data	Nome	Observações
Adjudicado	28/09/2020 16:47:16	-	Adjudicação em grupo da proposta. Fornecedor: COPATT COMERCIO E SERVICOS PERSONALIZADOS LTDA, CNPJ/CPF: 10.432.571/0001-59, Melhor lance: R$ 12,7500
Homologado	28/09/2020 17:19:17	MARCELO CRISTIANO MATTOS TEIXEIRA	

Item: 18

Descrição: BRINDE
Descrição Complementar: Distintivo do Exército, base em metal, em cores de ALTA DEFINIÇÃO, dimensões aproximadas de 11 X 7cm. (Azul celeste)
Tratamento Diferenciado: Tipo I - Participação Exclusiva de ME/EPP
Aplicabilidade Decreto 7174: Não
Aplicabilidade Margem de Preferência: Não
Quantidade: 40
Unidade de fornecimento: Unidade
Valor Máximo Aceitável: R$ 52,2300
Intervalo Mínimo entre Lances: -
Situação: Homologado

Adjudicado para: INTERMEDIO BRINDES LTDA **, pelo melhor lance de** R$ 27,8000 **e a quantidade de** 40 **Unidade** .

Eventos do Item

Evento	Data	Nome	Observações
Adjudicado	28/09/2020 16:47:17	-	Adjudicação em grupo da proposta. Fornecedor: INTERMEDIO BRINDES LTDA, CNPJ/CPF: 21.883.166/0001-73, Melhor lance: R$ 27,8000
Homologado	28/09/2020 17:19:35	MARCELO CRISTIANO MATTOS TEIXEIRA	

Item: 19

Descrição: BRINDE
Descrição Complementar: Distintivo do Exército, base em metal, em cores de ALTA DEFINIÇÃO, dimensões aproximadas de 14 X 9cm. (Azul celeste)
Tratamento Diferenciado: Tipo I - Participação Exclusiva de ME/EPP
Aplicabilidade Decreto 7174: Não
Aplicabilidade Margem de Preferência: Não
Quantidade: 30
Unidade de fornecimento: Unidade
Valor Máximo Aceitável: R$ 76,5600
Intervalo Mínimo entre Lances: -
Situação: Homologado

Adjudicado para: INTERMEDIO BRINDES LTDA **, pelo melhor lance de** R$ 33,0000 **e a quantidade de** 30 **Unidade** .

Eventos do Item

Evento	Data	Nome	Observações
Adjudicado	28/09/2020 16:47:18	-	Adjudicação em grupo da proposta. Fornecedor: INTERMEDIO BRINDES LTDA, CNPJ/CPF: 21.883.166/0001-73, Melhor lance: R$ 33,0000
Homologado	28/09/2020 17:19:48	MARCELO CRISTIANO MATTOS TEIXEIRA	

Item: 20

Descrição: BRINDE
Descrição Complementar: Distintivo do Adjunto de Comando do Exército, base em metal, em cores de ALTA DEFINIÇÃO, dimensões aproximadas de 40 X 34mm.
Tratamento Diferenciado: Tipo I - Participação Exclusiva de ME/EPP
Aplicabilidade Decreto 7174: Não
Aplicabilidade Margem de Preferência: Não
Quantidade: 50
Unidade de fornecimento: Unidade
Valor Máximo Aceitável: R$ 43,8000
Intervalo Mínimo entre Lances: -
Situação: Homologado

Adjudicado para: J. R. MACHADO COMERCIO E SERVICOS **, pelo melhor lance de** R$ 20,0000 **e a quantidade de** 50 **Unidade** .

Eventos do Item

Evento	Data	Nome	Observações
Adjudicado	28/09/2020 16:47:18	-	Adjudicação em grupo da proposta. Fornecedor: J. R. MACHADO COMERCIO E SERVICOS, CNPJ/CPF: 01.756.582/0001-01, Melhor lance: R$ 20,0000
Homologado	28/09/2020 17:19:59	MARCELO CRISTIANO MATTOS TEIXEIRA	

Atenção: Clique em "Imprimir o Relatório" para visualizar a versão deste Termo para impressão.

Imprimir o Relatório

MINISTÉRIO DA EDUCAÇÃO
Secretaria Executiva
Subsecretaria de Planejamento e Orçamento
Instituto Federal de Educação, Ciencia e Tecnologia Baiano
Instituto Federal de Educação, Ciência e Tecnologia Baiano - Campus Bom Jes
us da Lapa

Termo de Homologação do Pregão Eletrônico

Nº 00011/2020 (SRP)

Às 10:16 horas do dia 03 de novembro de 2020, após constatada a regularidade dos atos procedimentais, a autoridade competente, Sr. GEANGELO DE MATOS ROSA, HOMOLOGA a adjudicação referente ao Processo nº 23328250755202018, Pregão nº 00011/2020.

Resultado da Homologação

Item: 1
Descrição: CADERNO
Descrição Complementar: CADERNO, MATERIAL PAPEL OFSETE, MATERIAL CAPA CAPA DURA, QUANTIDADE FOLHAS 96 FL, COMPRIMENTO 240 MM, LARGURA 170 MM, CARACTERÍSTICAS ADICIONAIS PERSONALIZADO, IMPRESSÃO 4X1, ACABAMENTO WIRE-O
Tratamento Diferenciado: Tipo I - Participação Exclusiva de ME/EPP
Aplicabilidade Decreto 7174: Não
Aplicabilidade Margem de Preferência: Não
Quantidade: 2.920
Unidade de fornecimento: Unidade
Valor Estimado: R$ 12,4800
Intervalo Mínimo entre Lances: -
Situação: Homologado

Adjudicado para: FINALIZA EDITORA E INDUSTRIA GRAFICA LTDA **, pelo melhor lance de** R$ 8,9000 **e a quantidade de** 2.920 **Unidade** .

Eventos do Item

Evento	Data	Nome	Observações
Adjudicado	15/10/2020 15:38:59	-	Adjudicação em grupo da proposta. Fornecedor: FINALIZA EDITORA E INDUSTRIA GRAFICA LTDA, CNPJ/CPF: 11.261.071/0001-64, Melhor lance: R$ 8,9000
Homologado	03/11/2020 10:16:32	GEANGELO DE MATOS ROSA	

Item: 2
Descrição: CAMISA UNIFORME
Descrição Complementar: CAMISA UNIFORME, MATERIAL MALHA ALGODÃO, TIPO MANGA CURTA, TIPO COLARINHO EM V, TAMANHO VARIADO, TIPO USO UNIFORME, CARACTERÍSTICAS ADICIONAIS LOGOTIPO E INCRIÇÕES CONFORME MODELO
Tratamento Diferenciado: -
Aplicabilidade Decreto 7174: Não
Aplicabilidade Margem de Preferência: Não
Quantidade: 4.800
Unidade de fornecimento: Unidade
Valor Estimado: R$ 18,3100
Intervalo Mínimo entre Lances: -
Situação: Homologado

Adjudicado para: NADIA CORREIA DE ALMEIDA **, pelo melhor lance de** R$ 9,2900 **e a quantidade de** 4.800 **Unidade** .

Eventos do Item

Evento	Data	Nome	Observações
Adjudicado	15/10/2020 15:38:59	-	Adjudicação em grupo da proposta. Fornecedor: NADIA CORREIA DE ALMEIDA, CNPJ/CPF: 10.275.216/0001-13, Melhor lance: R$ 9,2900
Homologado	03/11/2020 10:16:43	GEANGELO DE MATOS ROSA	

Item: 3
Descrição: BLOCO RASCUNHO
Descrição Complementar: BLOCO RASCUNHO, MATERIAL PAPEL RECICLADO, TIPO SEM PAUTA, TIPO PAPEL OFF-SET, COMPRIMENTO 210 MM, GRAMATURA 75 G/M2, LARGURA 148 MM, APLICAÇÃO ANOTAÇÕES DIVERSAS, CARACTERÍSTICAS ADICIONAIS COLA TOPO, PERSONALIZADO, CONFORME MODELO
Tratamento Diferenciado: Tipo I - Participação Exclusiva de ME/EPP
Aplicabilidade Decreto 7174: Não
Aplicabilidade Margem de Preferência: Não
Quantidade: 7.000
Unidade de fornecimento: Unidade
Valor Estimado: R$ 3,0300
Intervalo Mínimo entre Lances: -
Situação: Homologado

Adjudicado para: A VIEIRA SERVICOS **, pelo melhor lance de** R$ 1,5000 **e a quantidade de** 7.000 **Unidade** .

Eventos do Item

Evento	Data	Nome	Observações
Adjudicado	15/10/2020 15:38:59	-	Adjudicação em grupo da proposta. Fornecedor: A VIEIRA SERVICOS, CNPJ/CPF: 09.181.312/0001-13, Melhor lance: R$ 1,5000
Homologado	03/11/2020 10:16:55	GEANGELO DE MATOS ROSA	

Item: 4
Descrição: AGENDA
Descrição Complementar: AGENDA, TIPO PERMANENTE, GRAMATURA 63 G/M2, COMPRIMENTO 200 MM, LARGURA 132 MM, TIPO PAPEL MIOLO OFF SET,

CARACTERÍSTICAS ADICIONAIS CAPA EM PVC
Tratamento Diferenciado: Tipo I - Participação Exclusiva de ME/EPP
Aplicabilidade Decreto 7174: Não
Aplicabilidade Margem de Preferência: Não
Quantidade: 2.020
Valor Estimado: R$ 23,9300
Situação: Homologado
Unidade de fornecimento: Unidade
Intervalo Mínimo entre Lances: -

Adjudicado para: FINALIZA EDITORA E INDUSTRIA GRAFICA LTDA **, pelo melhor lance de** R$ 13,0000 **e a quantidade de** 2.020 **Unidade** .

Eventos do Item

Evento	Data	Nome	Observações
Adjudicado	15/10/2020 15:38:59	-	Adjudicação em grupo da proposta. Fornecedor: FINALIZA EDITORA E INDUSTRIA GRAFICA LTDA, CNPJ/CPF: 11.261.071/0001-64, Melhor lance: R$ 13,0000
Homologado	03/11/2020 10:17:19	GEANGELO DE MATOS ROSA	

Item: 5
Descrição: CANETA ESFEROGRÁFICA
Descrição Complementar: CANETA ESFEROGRÁFICA, MATERIAL METAL, QUANTIDADE CARGAS 1 UN, MATERIAL PONTA METÁLICA COM ESFERA DE TUNGSTÊNIO, CARACTERÍSTICAS ADICIONAIS PERSONALIZADA CONFORME MODELO
Tratamento Diferenciado: Tipo I - Participação Exclusiva de ME/EPP
Aplicabilidade Decreto 7174: Não
Aplicabilidade Margem de Preferência: Não
Quantidade: 3.750
Valor Estimado: R$ 6,8600
Situação: Homologado
Unidade de fornecimento: Unidade
Intervalo Mínimo entre Lances: -

Adjudicado para: BTM COMERCIO DE BRINDES LTDA **, pelo melhor lance de** R$ 3,7000 **e a quantidade de** 3.750 **Unidade** .

Eventos do Item

Evento	Data	Nome	Observações
Adjudicado	15/10/2020 15:38:59	-	Adjudicação em grupo da proposta. Fornecedor: BTM COMERCIO DE BRINDES LTDA, CNPJ/CPF: 08.027.382/0001-59, Melhor lance: R$ 3,7000
Homologado	03/11/2020 10:17:32	GEANGELO DE MATOS ROSA	

Item: 6
Descrição: CANECA
Descrição Complementar: CANECA, MATERIAL FIBRA DE COCO, CAPACIDADE 400 ML, USO COPA E COZINHA, CARACTERÍSTICAS ADICIONAIS COM ALÇA, IMPRESSÃO PERSONALIZADA
Tratamento Diferenciado: Tipo I - Participação Exclusiva de ME/EPP
Aplicabilidade Decreto 7174: Não
Aplicabilidade Margem de Preferência: Não
Quantidade: 2.600
Valor Estimado: R$ 8,9100
Situação: Homologado
Unidade de fornecimento: Unidade
Intervalo Mínimo entre Lances: -

Adjudicado para: ERVA DOCE BRINDES, PRESENTES E SERVICOS LTDA **, pelo melhor lance de** R$ 8,9000 **e a quantidade de** 2.600 **Unidade** .

Eventos do Item

Evento	Data	Nome	Observações
Adjudicado	15/10/2020 15:38:59	-	Adjudicação em grupo da proposta. Fornecedor: ERVA DOCE BRINDES, PRESENTES E SERVICOS LTDA, CNPJ/CPF: 28.274.979/0001-05, Melhor lance: R$ 8,9000
Homologado	03/11/2020 10:17:45	GEANGELO DE MATOS ROSA	

Item: 7
Descrição: GARRAFA
Descrição Complementar: GARRAFA, MATERIAL PLÁSTICO, CAPACIDADE 500 ML, APLICAÇÃO ÁGUA, CARACTERÍSTICASADICIONAIS TAMPA ROSCADA/PERSONALIZADA CONFORME MODELO, TIPO SQUEEZE
Tratamento Diferenciado: Tipo I - Participação Exclusiva de ME/EPP
Aplicabilidade Decreto 7174: Não
Aplicabilidade Margem de Preferência: Não
Quantidade: 2.700
Valor Estimado: R$ 8,4100
Situação: Homologado
Unidade de fornecimento: Unidade
Intervalo Mínimo entre Lances: -

Adjudicado para: W&A SOLUCOES TECNOLOGICAS LTDA **, pelo melhor lance de** R$ 3,5000 **e a quantidade de** 2.700 **Unidade** .

Eventos do Item

Evento	Data	Nome	Observações
Adjudicado	15/10/2020 15:38:59	-	Adjudicação em grupo da proposta. Fornecedor: W&A SOLUCOES TECNOLOGICAS LTDA, CNPJ/CPF: 13.608.696/0001-85, Melhor lance: R$ 3,5000
Homologado	03/11/2020 10:18:10	GEANGELO DE MATOS ROSA	

Item: 8
Descrição: BONÉ
Descrição Complementar: BONÉ, MATERIAL CORPO BRIM, MATERIAL REGULADOR ABERTURA TECIDO COM FIVELA/ FECHO METÁLICO, MODELO AMERICANO, CARACTERÍSTICAS ADICIONAIS BORDADO, CONFORMEMODELO DO ÓRGÃO, TAMANHO ÚNICO
Tratamento Diferenciado: Tipo I - Participação Exclusiva de ME/EPP
Aplicabilidade Decreto 7174: Não
Aplicabilidade Margem de Preferência: Não
Quantidade: 2.050
Valor Estimado: R$ 9,5100
Unidade de fornecimento: Unidade
Intervalo Mínimo entre Lances: -

Situação: Homologado

Adjudicado para: CONFECCOES L.C. - EIRELI **, pelo melhor lance de** R$ 6,5000 **e a quantidade de** 2.050 **Unidade** .

Eventos do Item

Evento	Data	Nome	Observações
Adjudicado	15/10/2020 15:39:00	-	Adjudicação em grupo da proposta. Fornecedor: CONFECCOES L.C. - EIRELI, CNPJ/CPF: 09.430.460/0001-24, Melhor lance: R$ 6,5000
Homologado	03/11/2020 10:18:42	GEANGELO DE MATOS ROSA	

Item: 9

Descrição: CHAVEIRO
Descrição Complementar: CHAVEIRO, MATERIAL METAL, FORMATO REDONDO, TAMANHO 5 X 4 CM, TIPO IMPRESSÃO GRAVAÇÃO A LASER, APLICAÇÃO USO GERAL, CARACTERÍSTICAS ADICIONAIS CONFORME MODELO DO ÓRGÃO
Tratamento Diferenciado: Tipo I - Participação Exclusiva de ME/EPP
Aplicabilidade Decreto 7174: Não
Aplicabilidade Margem de Preferência: Não
Quantidade: 1.500
Unidade de fornecimento: Unidade
Valor Estimado: R$ 3,6000
Intervalo Mínimo entre Lances: -
Situação: Homologado

Adjudicado para: GRAFICA E EDITORA LUAR EIRELI **, pelo melhor lance de** R$ 3,6000 **e a quantidade de** 1.500 **Unidade** .

Eventos do Item

Evento	Data	Nome	Observações
Adjudicado	15/10/2020 15:39:00	-	Adjudicação em grupo da proposta. Fornecedor: GRAFICA E EDITORA LUAR EIRELI, CNPJ/CPF: 36.788.205/0001-20, Melhor lance: R$ 3,6000
Homologado	03/11/2020 10:19:04	GEANGELO DE MATOS ROSA	

Item: 10

Descrição: DISPOSITIVO COM MEMORIA
Descrição Complementar: PEN CARD (pendrive estilo cartão de visita), confeccionado em plástico rígido em formato de cartão, com aproximadamente 1mm de espessura, com impressão digital (UV) em aproximadamente 8 cores, medida aproximada de 55x85mm, com capacidade para 16GB. A arte será enviada conforme demanda.
Tratamento Diferenciado: Tipo I - Participação Exclusiva de ME/EPP
Aplicabilidade Decreto 7174: Não
Aplicabilidade Margem de Preferência: Não
Quantidade: 1.900
Unidade de fornecimento: Unidade
Valor Estimado: R$ 21,6000
Intervalo Mínimo entre Lances: -
Situação: Homologado

Adjudicado para: REGINALDO SANTOS CUNHA **, pelo melhor lance de** R$ 17,1000 **e a quantidade de** 1.900 **Unidade** .

Eventos do Item

Evento	Data	Nome	Observações
Adjudicado	15/10/2020 15:39:00	-	Adjudicação em grupo da proposta. Fornecedor: REGINALDO SANTOS CUNHA, CNPJ/CPF: 22.040.849/0001-21, Melhor lance: R$ 17,1000
Homologado	03/11/2020 10:19:23	GEANGELO DE MATOS ROSA	

Item: 11

Descrição: Confecção Bolsa
Descrição Complementar: Confecção bolsa -NECESSÁIRE personalizada (porta lápis) com zíper duplo produzida em lona de algodão 320g/m2, com alça para transporte e costuras reforçadas. tamanho: 18x08x08cm (aproximadamente). Gravação: silk screen ou relevo. Composto por 4x4 cores. A arte será enviada conforme demanda.
Tratamento Diferenciado: Tipo I - Participação Exclusiva de ME/EPP
Aplicabilidade Decreto 7174: Não
Aplicabilidade Margem de Preferência: Não
Quantidade: 1.650
Unidade de fornecimento: Unidade
Valor Estimado: R$ 8,1000
Intervalo Mínimo entre Lances: -
Situação: Homologado

Adjudicado para: JKM COMERCIO INDUSTRIA DE CONFECCOES E SILK-SCREEN LTDA **, pelo melhor lance de** R$ 4,5000 **e a quantidade de** 1.650 **Unidade** .

Eventos do Item

Evento	Data	Nome	Observações
Adjudicado	15/10/2020 15:39:00	-	Adjudicação em grupo da proposta. Fornecedor: JKM COMERCIO INDUSTRIA DE CONFECCOES E SILK-SCREEN LTDA, CNPJ/CPF: 00.773.352/0001-80, Melhor lance: R$ 4,5000
Homologado	03/11/2020 10:19:35	GEANGELO DE MATOS ROSA	

Item: 12

Descrição: Confecção Bolsa
Descrição Complementar: Confecção bolsa - SACOLA algodão ecobag. Ecobag (sacola ecológica) confeccionada em algodão cru, gravação em silk, impressão em 4 cores com tamanho da impressão a definir, nos dois lados. Tamanho: altura 40 cm, largura 35cm. Duas alças em algodão trançado, com 3 x 50cm cada. Lote mínimo para emissão: 20 unidades. Possibilidade de artes distintas para cada lote de 20 unidades. Arte fornecida pelo IF Baiano.
Tratamento Diferenciado: Tipo I - Participação Exclusiva de ME/EPP
Aplicabilidade Decreto 7174: Não
Aplicabilidade Margem de Preferência: Não
Quantidade: 1.850
Unidade de fornecimento: Unidade
Valor Estimado: R$ 8,9900
Intervalo Mínimo entre Lances: -
Situação: Homologado

Adjudicado para: JKM COMERCIO INDUSTRIA DE CONFECCOES E SILK-SCREEN LTDA **, pelo melhor lance de** R$ 5,5000 **e a quantidade de** 1.850 **Unidade** .

Eventos do Item

Evento	Data	Nome	Observações
Adjudicado	15/10/2020 15:39:00	-	Adjudicação em grupo da proposta. Fornecedor: JKM COMERCIO INDUSTRIA DE CONFECCOES E SILK-SCREEN LTDA, CNPJ/CPF: 00.773.352/0001-80, Melhor lance: R$ 5,5000
Homologado	03/11/2020 10:19:49	GEANGELO DE MATOS ROSA	

Item: 13

Descrição: Confecção de Faixas
Descrição Complementar: Confecção de faixas - BANNER DE LONA (90 X 120 CM), com impressão digital colorida com acabamento(turbo, cordinhas, madeira). Obs.: arte gráfica será enviada pelo Campus).
Tratamento Diferenciado: Tipo I - Participação Exclusiva de ME/EPP
Aplicabilidade Decreto 7174: Não
Aplicabilidade Margem de Preferência: Não
Quantidade: 460
Unidade de fornecimento: Unidade
Valor Estimado: R$ 42,7300
Intervalo Mínimo entre Lances: -
Situação: Homologado

Adjudicado para: GRAFICA 3 COMUNICACAO E SERVICOS GRAFICOS LTDA **, pelo melhor lance de** R$ 28,0000 **e a quantidade de** 460 **Unidade** .

Eventos do Item

Evento	Data	Nome	Observações
Adjudicado	15/10/2020 15:39:00	-	Adjudicação em grupo da proposta. Fornecedor: GRAFICA 3 COMUNICACAO E SERVICOS GRAFICOS LTDA, CNPJ/CPF: 11.943.208/0001-60, Melhor lance: R$ 28,0000
Homologado	03/11/2020 10:20:09	GEANGELO DE MATOS ROSA	

Item: 14

Descrição: Confecção de Faixas
Descrição Complementar: Confecção de FAIXA horizontal. Impressão digital colorida (4x0) em lona. Incluso acabamento com varetas de madeira nas laterais e ilhoses nas 4 pontas, faixa medindo 3 x 0,70 cm. A arte será fornecida pelo IF BAIANO.
Tratamento Diferenciado: Tipo I - Participação Exclusiva de ME/EPP
Aplicabilidade Decreto 7174: Não
Aplicabilidade Margem de Preferência: Não
Quantidade: 295
Unidade de fornecimento: Unidade
Valor Estimado: R$ 90,3300
Intervalo Mínimo entre Lances: -
Situação: Homologado

Adjudicado para: GRAFICA 3 COMUNICACAO E SERVICOS GRAFICOS LTDA **, pelo melhor lance de** R$ 59,3000 **e a quantidade de** 295 **Unidade** .

Eventos do Item

Evento	Data	Nome	Observações
Adjudicado	15/10/2020 15:39:01	-	Adjudicação em grupo da proposta. Fornecedor: GRAFICA 3 COMUNICACAO E SERVICOS GRAFICOS LTDA, CNPJ/CPF: 11.943.208/0001-60, Melhor lance: R$ 59,3000
Homologado	03/11/2020 10:20:20	GEANGELO DE MATOS ROSA	

Item: 15

Descrição: Serviço gráfico - policromia
Descrição Complementar: Serviço gráfico - OUTDOOR - Confecção, impressão e locação de outdoor, incluindo a impressão do material gráfico, a ser fixado em pontos estratégicos nas principais cidades da Região.
Tratamento Diferenciado: Tipo I - Participação Exclusiva de ME/EPP
Aplicabilidade Decreto 7174: Não
Aplicabilidade Margem de Preferência: Não
Quantidade: 65
Unidade de fornecimento: Unidade
Valor Estimado: R$ 735,3400
Intervalo Mínimo entre Lances: -
Situação: Homologado

Adjudicado para: GRAFICA E EDITORA LUAR EIRELI **, pelo melhor lance de** R$ 730,0000 **, com valor negociado a** R$ 700,0000 **e a quantidade de** 65 **Unidade** .

Eventos do Item

Evento	Data	Nome	Observações
Adjudicado	15/10/2020 15:39:01	-	Adjudicação em grupo da proposta. Fornecedor: GRAFICA E EDITORA LUAR EIRELI, CNPJ/CPF: 36.788.205/0001-20, Melhor lance: R$ 730,0000, Valor Negociado: R$ 700,0000
Homologado	03/11/2020 10:20:45	GEANGELO DE MATOS ROSA	

Item: 16

Descrição: Cartazes em Geral
Descrição Complementar: FOLDER tipo mapa, formato A4 (210x297mm), duas dobras cruzadas, papel couchê fosco ou brilho, gramatura 115g/m2, impressão digital policromática 4x4 (frente e verso), com laminação. As artes poderão ser distintas e serão fornecidas pelo IF Baiano.
Tratamento Diferenciado: Tipo I - Participação Exclusiva de ME/EPP
Aplicabilidade Decreto 7174: Não
Aplicabilidade Margem de Preferência: Não
Quantidade: 9.200
Unidade de fornecimento: Unidade
Valor Estimado: R$ 0,3500
Intervalo Mínimo entre Lances: -
Situação: Homologado

Adjudicado para: RB COMUNICACAO VISUAL EIRELI **, pelo melhor lance de** R$ 0,2700 **e a quantidade de** 9.200 **Unidade** .

Eventos do Item

Evento	Data	Nome	Observações
Adjudicado	15/10/2020 15:39:01	-	Adjudicação em grupo da proposta. Fornecedor: RB COMUNICACAO VISUAL EIRELI, CNPJ/CPF: 27.232.288/0001-86, Melhor lance: R$ 0,2700

Homologado	03/11/2020 10:20:58	GEANGELO DE MATOS ROSA	

Item: 17

Descrição: Cartazes em Geral
Descrição Complementar: CARTAZ A2. Impressão de cartazes, formato A2 (594x420mm). Papel couchê liso. Gramatura 170g, 4x0 cor. Fita dupla face 10x40mm nos quatro cantos. Impressão de alta qualidade com CTP incluso. As artes poderão ser distintas e serão fornecidas pelo IF Baiano.
Tratamento Diferenciado: Tipo I - Participação Exclusiva de ME/EPP
Aplicabilidade Decreto 7174: Não
Aplicabilidade Margem de Preferência: Não
Quantidade: 6.700
Unidade de fornecimento: Unidade
Valor Estimado: R$ 1,2900
Intervalo Mínimo entre Lances: -
Situação: Homologado

Adjudicado para: RB COMUNICACAO VISUAL EIRELI **, pelo melhor lance de** R$ 0,9900 **e a quantidade de** 6.700 **Unidade** .

Eventos do Item

Evento	Data	Nome	Observações
Adjudicado	15/10/2020 15:39:01	-	Adjudicação em grupo da proposta. Fornecedor: RB COMUNICACAO VISUAL EIRELI, CNPJ/CPF: 27.232.288/0001-86, Melhor lance: R$ 0,9900
Homologado	03/11/2020 10:21:12	GEANGELO DE MATOS ROSA	

Item: 18

Descrição: Confecção Pasta - Uso Pessoal para Documento / Congresso
Descrição Complementar: Confecção pasta - PASTA personalizada impressa em papel supremo, com acabamento em plástico brilhoso. Com 1 vinco (marcação dobra) e orelha, com logomarca do IF BAIANO CAMPUS BOM JESUS DA LAPA (arte a ser fornecida pelo IF Baiano).
Tratamento Diferenciado: Tipo I - Participação Exclusiva de ME/EPP
Aplicabilidade Decreto 7174: Não
Aplicabilidade Margem de Preferência: Não
Quantidade: 8.400
Unidade de fornecimento: Unidade
Valor Estimado: R$ 2,6400
Intervalo Mínimo entre Lances: -
Situação: Homologado

Adjudicado para: RB COMUNICACAO VISUAL EIRELI **, pelo melhor lance de** R$ 1,3900 **e a quantidade de** 8.400 **Unidade** .

Eventos do Item

Evento	Data	Nome	Observações
Adjudicado	15/10/2020 15:39:01	-	Adjudicação em grupo da proposta. Fornecedor: RB COMUNICACAO VISUAL EIRELI, CNPJ/CPF: 27.232.288/0001-86, Melhor lance: R$ 1,3900
Homologado	03/11/2020 10:21:33	GEANGELO DE MATOS ROSA	

Item: 19

Descrição: Confecção / Instalação Etiqueta Personalizada - Adesivo
Descrição Complementar: ADESIVO autocolante, com impressão colorida, acabamento laminado e brilho, para personalização de pastas rápidas para eventos ou similar (7 x 11cm). Obs.: arte gráfica será enviada pelo campus conforme demanda, com no mínimo de 04 e no máximo 06 cores.
Tratamento Diferenciado: Tipo I - Participação Exclusiva de ME/EPP
Aplicabilidade Decreto 7174: Não
Aplicabilidade Margem de Preferência: Não
Quantidade: 6.100
Unidade de fornecimento: Unidade
Valor Estimado: R$ 0,3800
Intervalo Mínimo entre Lances: -
Situação: Homologado

Adjudicado para: H2G COMERCIAL DE ETIQUETAS E PAPEIS EIRELI **, pelo melhor lance de** R$ 0,1700 **e a quantidade de** 6.100 **Unidade** .

Eventos do Item

Evento	Data	Nome	Observações
Adjudicado	15/10/2020 15:39:01	-	Adjudicação em grupo da proposta. Fornecedor: H2G COMERCIAL DE ETIQUETAS E PAPEIS EIRELI, CNPJ/CPF: 32.316.475/0001-88, Melhor lance: R$ 0,1700
Homologado	03/11/2020 10:21:52	GEANGELO DE MATOS ROSA	

Item: 20

Descrição: Serviços de Plotagem
Descrição Complementar: ADESIVO para vidro traseiro de veículos (micro perfurado) m² - impressão digital 4 cores (1440dpi) de película autoadesiva de PVC 220g perfurada fosca (80 microns de espessura, tamanho da perfuração 1,60 milímetros), verso preto, monomérica calandrada, transmissão luminosa de 50% conforme a Lei 9602/98 e película de PVC branca conforme resolução nº 73 do CONTRAN. Garantia de 12 meses para alterações das cores, como amarelamento, desbotamento ou descascamento. A arte será enviada pela contratante. O serviço inclui adesivagem de veículos de passageiro e de carga, tais como: automóvel, camionete, micro-ônibus e ônibus. Serviço de confecção e aplicação.
Tratamento Diferenciado: Tipo I - Participação Exclusiva de ME/EPP
Aplicabilidade Decreto 7174: Não
Aplicabilidade Margem de Preferência: Não
Quantidade: 1.200
Unidade de fornecimento: Unidade
Valor Estimado: R$ 49,7500
Intervalo Mínimo entre Lances: -
Situação: Homologado

Adjudicado para: GRAFICA 3 COMUNICACAO E SERVICOS GRAFICOS LTDA **, pelo melhor lance de** R$ 43,0000 **e a quantidade de** 1.200 **Unidade** .

Eventos do Item

Evento	Data	Nome	Observações
Adjudicado	15/10/2020 15:39:01	-	Adjudicação em grupo da proposta. Fornecedor: GRAFICA 3 COMUNICACAO E SERVICOS GRAFICOS LTDA, CNPJ/CPF: 11.943.208/0001-60, Melhor lance: R$ 43,0000
Homologado	03/11/2020 10:22:16	GEANGELO DE MATOS ROSA	

Atenção: Clique em "Imprimir o Relatório" para visualizar a versão deste Termo para impressão.

Voltar

MINISTÉRIO DA DEFESA
Comando do Exército
Comando Militar do Nordeste
7ª Região Militar/7ª Divisão de Exército
BASE ADMINISTRATIVA DA GUARNIÇÃO DE NATAL

Termo de Homologação do Pregão Eletrônico
Nº 00003/2020 (SRP)

Às 13:36 horas do dia 08 de outubro de 2020, após constatada a regularidade dos atos procedimentais, a autoridade competente, Sr. RENATO CALDEIRA IGREJA, HOMOLOGA a adjudicação referente ao Processo nº 64241007544202002, Pregão nº 00003/2020.

Resultado da Homologação

Item: 1
Descrição: ADESIVO USO GERAL
Descrição Complementar: Adesivo autocolante com as seguintes características: quadrado amarelo com 2,3 cm de lado com o algarismo em seu centro na fonte arial de 1,5 cm na cor preta, inscrito em um círculo de 3,5 cm de diâmetro na cor vermelha. Medida total do adesivo será 5 cm x 5 cm ou 6 cm x 6 cm e será afixado pelo lado interno do para-brisa, para ser visualizado pelo lado externo. Arte será fornecida pelo demandante.
Tratamento Diferenciado: Tipo I - Participação Exclusiva de ME/EPP
Aplicabilidade Decreto 7174: Não
Aplicabilidade Margem de Preferência: Não
Quantidade: 6.100
Unidade de fornecimento: Unidade
Valor Máximo Aceitável: R$ 0,4500
Intervalo Mínimo entre Lances: R$ 0,01
Situação: Homologado

Adjudicado para: LM SERVGRAFICA E COPIADORA LTDA **, pelo melhor lance de** R$ 0,2500 **e a quantidade de** 6.100 **Unidade** .

Eventos do Item

Evento	Data	Nome	Observações
Adjudicado	07/10/2020 15:13:19	-	Adjudicação em grupo da proposta. Fornecedor: LM SERVGRAFICA E COPIADORA LTDA, CNPJ/CPF: 07.805.649/0001-29, Melhor lance: R$ 0,2500
Homologado	08/10/2020 13:36:46	RENATO CALDEIRA IGREJA	

Item: 2
Descrição: ÁLBUM
Descrição Complementar: ÁLBUM, MATERIAL CAPA VELUDO FORRADO, TAMANHO 20 X 25 CM, QUANTIDADE PÁGINA 40 UN, QUANTIDADE FOTO 40 UN, CARACTERÍSTICAS ADICIONAIS ESTOJO REVESTIDO VELUDO/PAPEL INTERNO FOTOGRÁFICO, APLICAÇÃO FOTOGRAFIA
Tratamento Diferenciado: Tipo I - Participação Exclusiva de ME/EPP
Aplicabilidade Decreto 7174: Não
Aplicabilidade Margem de Preferência: Não
Quantidade: 138
Unidade de fornecimento: Unidade
Valor Máximo Aceitável: R$ 84,7100
Intervalo Mínimo entre Lances: R$ 0,01
Situação: Homologado

Adjudicado para: LM SERVGRAFICA E COPIADORA LTDA **, pelo melhor lance de** R$ 71,9900 **e a quantidade de** 138 **Unidade** .

Eventos do Item

Evento	Data	Nome	Observações
Adjudicado	07/10/2020 15:13:19	-	Adjudicação em grupo da proposta. Fornecedor: LM SERVGRAFICA E COPIADORA LTDA, CNPJ/CPF: 07.805.649/0001-29, Melhor lance: R$ 71,9900
Homologado	08/10/2020 13:36:57	RENATO CALDEIRA IGREJA	

Item: 3
Descrição: BLOCO RASCUNHO
Descrição Complementar: BLOCO RASCUNHO, MATERIAL PAPEL OFF-SET, TIPO SEM PAUTA, COMPRIMENTO 210 MM, GRAMATURA 75 G/M2, QUANTIDADE FOLHAS 50 UN, LARGURA 150 MM, APLICAÇÃO ANOTAÇÕES DIVERSAS, CARACTERÍSTICAS ADICIONAIS CAPA E IMPRESSÃO CONFORME MODELO, COR BRANCA
Tratamento Diferenciado: Tipo I - Participação Exclusiva de ME/EPP
Aplicabilidade Decreto 7174: Não
Aplicabilidade Margem de Preferência: Não
Quantidade: 1.550
Unidade de fornecimento: Unidade
Valor Máximo Aceitável: R$ 6,7500
Intervalo Mínimo entre Lances: R$ 0,01
Situação: Homologado

Adjudicado para: LM SERVGRAFICA E COPIADORA LTDA **, pelo melhor lance de** R$ 5,6900 **e a quantidade de** 1.550 **Unidade** .

Eventos do Item

Evento	Data	Nome	Observações
Adjudicado	07/10/2020 15:13:19	-	Adjudicação em grupo da proposta. Fornecedor: LM SERVGRAFICA E COPIADORA LTDA, CNPJ/CPF: 07.805.649/0001-29, Melhor lance: R$ 5,6900
Homologado	08/10/2020 13:37:05	RENATO CALDEIRA IGREJA	

Item: 4
Descrição: BLOCO RECEITUÁRIO MÉDICO
Descrição Complementar: BLOCO RECEITUÁRIO MÉDICO, MATERIAL CELULOSE VEGETAL, TIPO PAPEL AUTOCÓPIA, CORBRANCA, GRAMATURA 55 G/M2,

COMPRIMENTO 210 MM, QUANTIDADE FOLHAS 100 UN, LARGURA 148 MM
Tratamento Diferenciado: Tipo I - Participação Exclusiva de ME/EPP
Aplicabilidade Decreto 7174: Não
Aplicabilidade Margem de Preferência: Não
Quantidade: 3.365
Unidade de fornecimento: Bloco 100,00 FL
Valor Máximo Aceitável: R$ 6,1200
Intervalo Mínimo entre Lances: R$ 0,01
Situação: Homologado

Adjudicado para: LM SERVGRAFICA E COPIADORA LTDA **, pelo melhor lance de** R$ 5,0900 **e a quantidade de** 3.365 **Bloco 100,00 FL** .

Eventos do Item

Evento	Data	Nome	Observações
Adjudicado	07/10/2020 15:13:20	-	Adjudicação em grupo da proposta. Fornecedor: LM SERVGRAFICA E COPIADORA LTDA, CNPJ/CPF: 07.805.649/0001-29, Melhor lance: R$ 5,0900
Homologado	08/10/2020 13:37:16	RENATO CALDEIRA IGREJA	

Item: 5
Descrição: CANETA ESFEROGRÁFICA
Descrição Complementar: CANETA ESFEROGRÁFICA, MATERIAL ALUMÍNIO, QUANTIDADE CARGAS 1 UN, MATERIAL PONTA METAL, COR TINTA AZUL, CARACTERÍSTICAS ADICIONAIS PERSONALIZADA CONFORMEMODELO
Tratamento Diferenciado: Tipo I - Participação Exclusiva de ME/EPP
Aplicabilidade Decreto 7174: Não
Aplicabilidade Margem de Preferência: Não
Quantidade: 1.550
Unidade de fornecimento: Unidade
Valor Máximo Aceitável: R$ 14,6400
Intervalo Mínimo entre Lances: R$ 0,01
Situação: Homologado

Adjudicado para: OG BRINDES PROMOCIONAIS EIRELI **, pelo melhor lance de** R$ 4,9900 **e a quantidade de** 1.550 **Unidade** .

Eventos do Item

Evento	Data	Nome	Observações
Adjudicado	07/10/2020 15:13:20	-	Adjudicação em grupo da proposta. Fornecedor: OG BRINDES PROMOCIONAIS EIRELI, CNPJ/CPF: 19.641.020/0001-70, Melhor lance: R$ 4,9900
Homologado	08/10/2020 13:37:27	RENATO CALDEIRA IGREJA	

Item: 6
Descrição: CARIMBO
Descrição Complementar: CARIMBO, MATERIAL CORPO PLÁSTICO, MATERIAL BASE BORRACHA, COMPRIMENTO 10 MM, LARGURA 27 MM, TIPO AUTO-ENTINTADO E AUTOMÁTICO, FORMATO RETANGULAR, COR PRETA, SISTEMA GRAVAÇÃO FOTOPOLÍMERO
Tratamento Diferenciado: Tipo I - Participação Exclusiva de ME/EPP
Aplicabilidade Decreto 7174: Não
Aplicabilidade Margem de Preferência: Não
Quantidade: 340
Unidade de fornecimento: Unidade
Valor Máximo Aceitável: R$ 21,9900
Intervalo Mínimo entre Lances: R$ 0,01
Situação: Homologado

Adjudicado para: SOBRAL-CHAVES E CARIMBOS LTDA **, pelo melhor lance de** R$ 8,2700 **e a quantidade de** 340 **Unidade** .

Eventos do Item

Evento	Data	Nome	Observações
Adjudicado	07/10/2020 15:13:20	-	Adjudicação em grupo da proposta. Fornecedor: SOBRAL-CHAVES E CARIMBOS LTDA, CNPJ/CPF: 01.088.055/0001-68, Melhor lance: R$ 8,2700
Homologado	08/10/2020 13:37:35	RENATO CALDEIRA IGREJA	

Item: 7
Descrição: CARIMBO
Descrição Complementar: CARIMBO, MATERIAL CORPO PLÁSTICO, MATERIAL BASE FOTOPOLIMERO, COMPRIMENTO 30 MM, LARGURA 30 MM, TIPO AUTO-ENTINTADO E AUTOMÁTICO, FORMATO RETANGULAR
Tratamento Diferenciado: Tipo I - Participação Exclusiva de ME/EPP
Aplicabilidade Decreto 7174: Não
Aplicabilidade Margem de Preferência: Não
Quantidade: 280
Unidade de fornecimento: Unidade
Valor Máximo Aceitável: R$ 39,5000
Intervalo Mínimo entre Lances: R$ 0,01
Situação: Homologado

Adjudicado para: SOBRAL-CHAVES E CARIMBOS LTDA **, pelo melhor lance de** R$ 22,9900 **e a quantidade de** 280 **Unidade** .

Eventos do Item

Evento	Data	Nome	Observações
Adjudicado	07/10/2020 15:13:20	-	Adjudicação em grupo da proposta. Fornecedor: SOBRAL-CHAVES E CARIMBOS LTDA, CNPJ/CPF: 01.088.055/0001-68, Melhor lance: R$ 22,9900
Homologado	08/10/2020 13:37:47	RENATO CALDEIRA IGREJA	

Item: 8
Descrição: CARIMBO
Descrição Complementar: CARIMBO, MATERIAL CORPO PLÁSTICO, MATERIAL BASE BORRACHA, COMPRIMENTO 30 MM, LARGURA 69 MM, TIPO AUTO-ENTINTADO E AUTOMÁTICO, SISTEMA GRAVAÇÃO FOTOPOLÍMEROCRISTAL
Tratamento Diferenciado: Tipo I - Participação Exclusiva de ME/EPP
Aplicabilidade Decreto 7174: Não
Aplicabilidade Margem de Preferência: Não
Quantidade: 260
Unidade de fornecimento: Unidade
Valor Máximo Aceitável: R$ 35,4200
Intervalo Mínimo entre Lances: R$ 0,01

Situação: Homologado

Adjudicado para: SOBRAL-CHAVES E CARIMBOS LTDA **, pelo melhor lance de** R$ 23,7000 **e a quantidade de** 260 **Unidade** .

Eventos do Item

Evento	Data	Nome	Observações
Adjudicado	07/10/2020 15:13:20	-	Adjudicação em grupo da proposta. Fornecedor: SOBRAL-CHAVES E CARIMBOS LTDA, CNPJ/CPF: 01.088.055/0001-68, Melhor lance: R$ 23,7000
Homologado	08/10/2020 13:37:56	RENATO CALDEIRA IGREJA	

Item: 9

Descrição: CARIMBO
Descrição Complementar: CARIMBO, MATERIAL CORPO ACRÍLICO, MATERIAL BASE RESINA, COMPRIMENTO 4,70 CM, LARGURA 4,70 CM, TIPO AUTOMÁTICO, FORMATO RETANGULAR, CARACTERÍSTICAS ADICIONAIS RETRÁTIL COM MOLA E CONFECCIONADO EM FOTOPOLÍMERO
Tratamento Diferenciado: Tipo I - Participação Exclusiva de ME/EPP
Aplicabilidade Decreto 7174: Não
Aplicabilidade Margem de Preferência: Não
Quantidade: 380
Unidade de fornecimento: Unidade
Valor Máximo Aceitável: R$ 25,9000
Intervalo Mínimo entre Lances: R$ 0,01
Situação: Homologado

Adjudicado para: SOBRAL-CHAVES E CARIMBOS LTDA **, pelo melhor lance de** R$ 20,2000 **e a quantidade de** 380 **Unidade** .

Eventos do Item

Evento	Data	Nome	Observações
Adjudicado	07/10/2020 15:13:20	-	Adjudicação em grupo da proposta. Fornecedor: SOBRAL-CHAVES E CARIMBOS LTDA, CNPJ/CPF: 01.088.055/0001-68, Melhor lance: R$ 20,2000
Homologado	08/10/2020 13:38:07	RENATO CALDEIRA IGREJA	

Item: 10

Descrição: CARTÃO IDENTIFICAÇÃO
Descrição Complementar: CARTÃO IDENTIFICAÇÃO, MATERIAL PVC, COMPRIMENTO 54 MM, LARGURA 85 MM, TIPO IMPRESSÃO FRENTE/VERSO, PERSONALIZADO CONFORME MODELO, CARACTERÍSTICAS ADICIONAIS PROTETOR DE CRACHÁ RÍGIDO/JACARÉ/REGULADOR BOLINH A, APLICAÇÃO IDENTIFICAÇÃO DE FUNCIONÁRIOS
Tratamento Diferenciado: Tipo I - Participação Exclusiva de ME/EPP
Aplicabilidade Decreto 7174: Não
Aplicabilidade Margem de Preferência: Não
Quantidade: 1.460
Unidade de fornecimento: Unidade
Valor Máximo Aceitável: R$ 9,0000
Intervalo Mínimo entre Lances: R$ 0,01
Situação: Homologado

Adjudicado para: LM SERVGRAFICA E COPIADORA LTDA **, pelo melhor lance de** R$ 4,2900 **e a quantidade de** 1.460 **Unidade** .

Eventos do Item

Evento	Data	Nome	Observações
Adjudicado	07/10/2020 15:13:20	-	Adjudicação em grupo da proposta. Fornecedor: LM SERVGRAFICA E COPIADORA LTDA, CNPJ/CPF: 07.805.649/0001-29, Melhor lance: R$ 4,2900
Homologado	08/10/2020 13:38:16	RENATO CALDEIRA IGREJA	

Item: 11

Descrição: CARTÃO-CONVITE
Descrição Complementar: CARTÃO-CONVITE, MATERIAL PAPEL COUCHÊ, ALTURA 19 CM, LARGURA 24 CM, GRAMATURA 250 G/M2, CARACTERÍSTICAS ADICIONAIS IMPRESSÃO OFFSET 4/1, 01 DOBRA
Tratamento Diferenciado: Tipo I - Participação Exclusiva de ME/EPP
Aplicabilidade Decreto 7174: Não
Aplicabilidade Margem de Preferência: Não
Quantidade: 3.750
Unidade de fornecimento: Unidade
Valor Máximo Aceitável: R$ 0,9100
Intervalo Mínimo entre Lances: R$ 0,01
Situação: Homologado

Adjudicado para: LM SERVGRAFICA E COPIADORA LTDA **, pelo melhor lance de** R$ 0,7000 **e a quantidade de** 3.750 **Unidade** .

Eventos do Item

Evento	Data	Nome	Observações
Adjudicado	07/10/2020 15:13:21	-	Adjudicação em grupo da proposta. Fornecedor: LM SERVGRAFICA E COPIADORA LTDA, CNPJ/CPF: 07.805.649/0001-29, Melhor lance: R$ 0,7000
Homologado	08/10/2020 13:38:23	RENATO CALDEIRA IGREJA	

Item: 12

Descrição: CARTAZ
Descrição Complementar: CARTAZ, MATERIAL PAPEL COUCHÊ LISO, GRAMATURA 170 G/M2, QUANTIDADE CORES IMPRESSÃO 4/0, TAMANHO A3 CM
Tratamento Diferenciado: Tipo I - Participação Exclusiva de ME/EPP
Aplicabilidade Decreto 7174: Não
Aplicabilidade Margem de Preferência: Não
Quantidade: 2.702
Unidade de fornecimento: Unidade
Valor Máximo Aceitável: R$ 1,4000
Intervalo Mínimo entre Lances: R$ 0,01
Situação: Homologado

Adjudicado para: LM SERVGRAFICA E COPIADORA LTDA **, pelo melhor lance de** R$ 1,1500 **e a quantidade de** 2.702 **Unidade** .

Eventos do Item

Evento	Data	Nome	Observações
Adjudicado	07/10/2020 15:13:21	-	Adjudicação em grupo da proposta. Fornecedor: LM SERVGRAFICA E COPIADORA LTDA, CNPJ/CPF: 07.805.649/0001-29, Melhor lance: R$ 1,1500
Homologado	08/10/2020 13:38:37	RENATO CALDEIRA IGREJA	

Item: 13

Descrição: CARTÃO
Descrição Complementar: CARTÃO, MATERIAL PAPEL TELADO, GRAMATURA 180 G/M2, COMPRIMENTO 170 MM, LARGURA110 MM, CARACTERÍSTICAS ADICIONAIS COM ENVELOPE/RELEVO SECO NAS BORDAS
Tratamento Diferenciado: Tipo I - Participação Exclusiva de ME/EPP
Aplicabilidade Decreto 7174: Não
Aplicabilidade Margem de Preferência: Não
Quantidade: 367
Unidade de fornecimento: Caixa 50,00 UN
Valor Máximo Aceitável: R$ 32,0000
Intervalo Mínimo entre Lances: R$ 0,01
Situação: Homologado

Adjudicado para: MARIA L CAMINHA DA SILVA **, pelo melhor lance de** R$ 27,2000 **e a quantidade de** 367 **Caixa 50,00 UN** .

Eventos do Item

Evento	Data	Nome	Observações
Adjudicado	07/10/2020 15:13:21	-	Adjudicação em grupo da proposta. Fornecedor: MARIA L CAMINHA DA SILVA, CNPJ/CPF: 18.658.386/0001-99, Melhor lance: R$ 27,2000
Homologado	08/10/2020 13:38:48	RENATO CALDEIRA IGREJA	

Item: 14

Descrição: CARTAZ
Descrição Complementar: CARTAZ, MATERIAL PAPEL COUCHÊ, GRAMATURA 120 G/M2, QUANTIDADE CORES IMPRESSÃO 4/0, TIPO ACABAMENTO CORTE SIMPLES, TAMANHO A3 CM, CARACTERÍSTICAS ADICIONAIS ILUSTRATIVO
Tratamento Diferenciado: Tipo I - Participação Exclusiva de ME/EPP
Aplicabilidade Decreto 7174: Não
Aplicabilidade Margem de Preferência: Não
Quantidade: 1.750
Unidade de fornecimento: Unidade
Valor Máximo Aceitável: R$ 1,3300
Intervalo Mínimo entre Lances: R$ 0,01
Situação: Homologado

Adjudicado para: LM SERVGRAFICA E COPIADORA LTDA **, pelo melhor lance de** R$ 1,1200 **e a quantidade de** 1.750 **Unidade** .

Eventos do Item

Evento	Data	Nome	Observações
Adjudicado	07/10/2020 15:13:21	-	Adjudicação em grupo da proposta. Fornecedor: LM SERVGRAFICA E COPIADORA LTDA, CNPJ/CPF: 07.805.649/0001-29, Melhor lance: R$ 1,1200
Homologado	08/10/2020 13:38:57	RENATO CALDEIRA IGREJA	

Item: 15

Descrição: CARTÃO-CONVITE
Descrição Complementar: CARTÃO-CONVITE, MATERIAL PAPEL VERGÊ, ALTURA 14 CM, LARGURA 20 CM, GRAMATURA 180 G/M2, CARACTERÍSTICAS ADICIONAIS CONFORME MODELO DO ÓRGÃO
Tratamento Diferenciado: Tipo I - Participação Exclusiva de ME/EPP
Aplicabilidade Decreto 7174: Não
Aplicabilidade Margem de Preferência: Não
Quantidade: 1.500
Unidade de fornecimento: Unidade
Valor Máximo Aceitável: R$ 2,5000
Intervalo Mínimo entre Lances: R$ 0,01
Situação: Homologado

Adjudicado para: LM SERVGRAFICA E COPIADORA LTDA **, pelo melhor lance de** R$ 2,1100 **e a quantidade de** 1.500 **Unidade** .

Eventos do Item

Evento	Data	Nome	Observações
Adjudicado	07/10/2020 15:13:22	-	Adjudicação em grupo da proposta. Fornecedor: LM SERVGRAFICA E COPIADORA LTDA, CNPJ/CPF: 07.805.649/0001-29, Melhor lance: R$ 2,1100
Homologado	08/10/2020 13:39:07	RENATO CALDEIRA IGREJA	

Item: 16

Descrição: CARTÃO IDENTIFICAÇÃO
Descrição Complementar: CARTÃO IDENTIFICAÇÃO, MATERIAL PAPEL OFF-SET, COMPRIMENTO 10 CM, LARGURA 7 CM,TIPO IMPRESSÃO 4/0 CORES, GRAMATURA 150 G/M2, CARACTERÍSTICAS ADICIONAIS IMPRESSÃO FRENTE E VERSO, FOTO, TINTA DE SEGURANÇ A, APLICAÇÃO IDENTIFICAÇÃO
Tratamento Diferenciado: Tipo I - Participação Exclusiva de ME/EPP
Aplicabilidade Decreto 7174: Não
Aplicabilidade Margem de Preferência: Não
Quantidade: 1.900
Unidade de fornecimento: Unidade
Valor Máximo Aceitável: R$ 1,5000
Intervalo Mínimo entre Lances: R$ 0,01
Situação: Homologado

Adjudicado para: LM SERVGRAFICA E COPIADORA LTDA **, pelo melhor lance de** R$ 1,2000 **e a quantidade de** 1.900 **Unidade** .

Eventos do Item

Evento	Data	Nome	Observações
Adjudicado	07/10/2020 15:13:22	-	Adjudicação em grupo da proposta. Fornecedor: LM SERVGRAFICA E COPIADORA LTDA, CNPJ/CPF: 07.805.649/0001-29, Melhor lance: R$ 1,2000
Homologado	08/10/2020 13:39:15	RENATO CALDEIRA IGREJA	

Item: 17

Descrição: PLACA ACRÍLICA
Descrição Complementar: Confecção de placa 2mm cristal 35x10cm com ploter negativo tipo sanduíche com suporte
Tratamento Diferenciado: Tipo I - Participação Exclusiva de ME/EPP
Aplicabilidade Decreto 7174: Não
Aplicabilidade Margem de Preferência: Não
Quantidade: 507
Unidade de fornecimento: Unidade
Valor Máximo Aceitável: R$ 28,9000
Intervalo Mínimo entre Lances: R$ 0,01
Situação: Homologado

Adjudicado para: DALMO EUSTAQUIO GOMES 31791190634 **, pelo melhor lance de** R$ 18,0000 **e a quantidade de** 507 **Unidade** .

Eventos do Item

Evento	Data	Nome	Observações
Adjudicado	07/10/2020 15:13:22	-	Adjudicação em grupo da proposta. Fornecedor: DALMO EUSTAQUIO GOMES 31791190634, CNPJ/CPF: 29.797.019/0001-92, Melhor lance: R$ 18,0000
Homologado	08/10/2020 13:39:28	RENATO CALDEIRA IGREJA	

Item: 18

Descrição: DISTINTIVO USO PESSOAL
Descrição Complementar: DISTINTIVO USO PESSOAL, MATERIAL METAL ESMALTADO, DIMENSÕES 5 X 37 MM, COR VERDE OLIVA, CARACTERÍSTICAS ADICIONAIS CONFORME MODELO
Tratamento Diferenciado: Tipo I - Participação Exclusiva de ME/EPP
Aplicabilidade Decreto 7174: Não
Aplicabilidade Margem de Preferência: Não
Quantidade: 680
Unidade de fornecimento: Unidade
Valor Máximo Aceitável: R$ 35,0000
Intervalo Mínimo entre Lances: R$ 0,01
Situação: Homologado

Adjudicado para: INTERMEDIO BRINDES LTDA **, pelo melhor lance de** R$ 9,9700 **e a quantidade de** 680 **Unidade** .

Eventos do Item

Evento	Data	Nome	Observações
Adjudicado	07/10/2020 15:13:22	-	Adjudicação em grupo da proposta. Fornecedor: INTERMEDIO BRINDES LTDA, CNPJ/CPF: 21.883.166/0001-73, Melhor lance: R$ 9,9700
Homologado	08/10/2020 13:39:36	RENATO CALDEIRA IGREJA	

Item: 19

Descrição: ENVELOPE
Descrição Complementar: ENVELOPE, MATERIAL KRAFT, MODELO SACO PADRÃO, TAMANHO (C X L) 200 X 280 MM, COR PARDA, GRAMATURA 80 G/M2, CARACTERÍSTICAS ADICIONAIS IMPRESSÃO PERSONALIZADA
Tratamento Diferenciado: Tipo I - Participação Exclusiva de ME/EPP
Aplicabilidade Decreto 7174: Não
Aplicabilidade Margem de Preferência: Não
Quantidade: 4.770
Unidade de fornecimento: Unidade
Valor Máximo Aceitável: R$ 0,4900
Intervalo Mínimo entre Lances: R$ 0,01
Situação: Homologado

Adjudicado para: LM SERVGRAFICA E COPIADORA LTDA **, pelo melhor lance de** R$ 0,4000 **e a quantidade de** 4.770 **Unidade** .

Eventos do Item

Evento	Data	Nome	Observações
Adjudicado	07/10/2020 15:13:22	-	Adjudicação em grupo da proposta. Fornecedor: LM SERVGRAFICA E COPIADORA LTDA, CNPJ/CPF: 07.805.649/0001-29, Melhor lance: R$ 0,4000
Homologado	08/10/2020 13:39:47	RENATO CALDEIRA IGREJA	

Item: 20

Descrição: ENVELOPE
Descrição Complementar: ENVELOPE, MATERIAL KRAFT, MODELO SACO PADRÃO, TAMANHO (C X L) 240 X 340 MM, COR OURO, GRAMATURA 80 G/M2, CARACTERÍSTICAS ADICIONAIS IMPRESSÃO PERSONALIZADA
Tratamento Diferenciado: Tipo I - Participação Exclusiva de ME/EPP
Aplicabilidade Decreto 7174: Não
Aplicabilidade Margem de Preferência: Não
Quantidade: 4.770
Unidade de fornecimento: Unidade
Valor Estimado: R$ 0,2900
Intervalo Mínimo entre Lances: R$ 0,01
Situação: Homologado

Adjudicado para: LM SERVGRAFICA E COPIADORA LTDA **, pelo melhor lance de** R$ 0,2300 **e a quantidade de** 4.770 **Unidade** .

Eventos do Item

Evento	Data	Nome	Observações
Adjudicado	07/10/2020 15:13:22	-	Adjudicação em grupo da proposta. Fornecedor: LM SERVGRAFICA E COPIADORA LTDA, CNPJ/CPF: 07.805.649/0001-29, Melhor lance: R$ 0,2300
Homologado	08/10/2020 13:39:58	RENATO CALDEIRA IGREJA	

Atenção: Clique em "Imprimir o Relatório" para visualizar a versão deste Termo para impressão.

Imprimir o

Relatório

Próxima Página | Ir para Página

Voltar

MINISTÉRIO DA SAÚDE
FUNDAÇÃO OSWALDO CRUZ
Instituto de Tecnologia em Imunobiologicos Bio Manguinhos

Termo de Homologação do Pregão Eletrônico

Nº 00219/2020 (SRP)

Às 17:02 horas do dia 24 de setembro de 2020, após constatada a regularidade dos atos procedimentais, a autoridade competente, Sr. PRISCILA FERRAZ SOARES, HOMOLOGA a adjudicação referente ao Processo nº 25386000394202000, Pregão nº 00219/2020.

Resultado da Homologação

Item: 1

Descrição: CANETA ESFEROGRÁFICA
Descrição Complementar: Item : 1 Material: MARCADOR DE PÁGINA;COUCHE MATTE 300G/M²;21x5,5CM MATERIAL: PAPEL COUCHÉ MATTE 300G/M² MEDIDAS: 21 X 5,5CM CORTE: RETO ACABAMENTO: LAMINAÇÃO E VERNIZ FRENTE E VERSO, CORTE: RETO IMPRESSÃO: 4/4 NOTAS: - A ARTE SERÁ FORNECIDA PELA ASSESSORIA DE COMUNICAÇÃO (ASCOM), DE BIO-MANGUINHOS. - O FORNECEDOR DEVERÁ ENTREGAR PROVA EM IMPRESSORA DIGITAL
Tratamento Diferenciado: -
Aplicabilidade Decreto 7174: Não
Aplicabilidade Margem de Preferência: Não
Quantidade: 3.000
Unidade de fornecimento: Unidade
Valor Estimado: R$ 1,4200
Intervalo Mínimo entre Lances: 5,00 %
Situação: Homologado

Adjudicado para: PIMORE EDITORA E DISTRIBUIDORA DE PAPEIS EIRELI **, pelo melhor lance de** R$ 1,2000 **e a quantidade de** 3.000 **Unidade** .

Eventos do Item

Evento	Data	Nome	Observações
Adjudicado	24/09/2020 15:26:11	-	Adjudicação em grupo da proposta. Fornecedor: PIMORE EDITORA E DISTRIBUIDORA DE PAPEIS EIRELI, CNPJ/CPF: 42.199.505/0001-77, Melhor lance: R$ 1,2000
Homologado	24/09/2020 17:02:42	PRISCILA FERRAZ SOARES	

Item: 2

Descrição: CANETA ESFEROGRÁFICA
Descrição Complementar: Item : 2 Material: PASTA,INSTITUCIONAL;COUCHE MATTE;230G/M²;4/4 MATERIAL: PAPEL COUCHÉ MATTE 230G/M² MEDIDAS: ABERTO: 48,5X43CM FECHADO: 23 X 31,5CM DOBRAS: 5 DOBRAS (BOLSO COM COLAGEM LATERAL E LOMBADA) ACABAMENTO: LAMINAÇÃO FRENTE E VERSO, VERNIZ LOCAL FRENTE E CORTE PARA CARTÃO DE VISITA NO BOLSO IMPRESSÃO: 4/4 NOTAS: - A ARTE SERÁ FORNECIDA PELA ASSESSORIA DE COMUNICAÇÃO (ASCOM), DE BIO-MANGUINHOS. - O FORNECEDOR DEVERÁ ENTREGAR PROVA EM IMPRESSORA DIGITAL
Tratamento Diferenciado: -
Aplicabilidade Decreto 7174: Não
Aplicabilidade Margem de Preferência: Não
Quantidade: 2.000
Unidade de fornecimento: Unidade
Valor Estimado: R$ 3,7900
Intervalo Mínimo entre Lances: 5,00 %
Situação: Homologado

Adjudicado para: PIMORE EDITORA E DISTRIBUIDORA DE PAPEIS EIRELI **, pelo melhor lance de** R$ 3,1500 **e a quantidade de** 2.000 **Unidade** .

Eventos do Item

Evento	Data	Nome	Observações
Adjudicado	24/09/2020 15:26:11	-	Adjudicação em grupo da proposta. Fornecedor: PIMORE EDITORA E DISTRIBUIDORA DE PAPEIS EIRELI, CNPJ/CPF: 42.199.505/0001-77, Melhor lance: R$ 3,1500
Homologado	24/09/2020 17:02:55	PRISCILA FERRAZ SOARES	

Item: 3

Descrição: CANETA ESFEROGRÁFICA
Descrição Complementar: Item : 3 Material: CANETA PLÁSTICA;C/MARCA TEXTO;CORPO COLORIDO;PERSONALIZADA. CANETA PLÁSTICA; COM MARCA TEXTO; CORPO COLORIDO; PERSONALIZADA 1 COR; ACIONAMENTO TWIST (GIRAR); ESCRITA AZUL. NOTA: ARTE SERÁ FORNECIDA PELA ASCOM - ASSESSORIA DE COMUNICAÇÃO DE BIO-MANGUINHOS/FIOCRUZ FORNECEDOR DEVERÁ ENTREGAR ATÉ 3 PROVAS FÍSICAS.
Tratamento Diferenciado: -
Aplicabilidade Decreto 7174: Não
Aplicabilidade Margem de Preferência: Não
Quantidade: 1.010
Unidade de fornecimento: Unidade
Valor Estimado: R$ 3,7200
Intervalo Mínimo entre Lances: 5,00 %
Situação: Homologado

Adjudicado para: BTM COMERCIO DE BRINDES LTDA **, pelo melhor lance de** R$ 2,5600 **e a quantidade de** 1.010 **Unidade** .

Eventos do Item

Evento	Data	Nome	Observações
Adjudicado	24/09/2020 15:26:12	-	Adjudicação em grupo da proposta. Fornecedor: BTM COMERCIO DE BRINDES LTDA, CNPJ/CPF: 08.027.382/0001-59, Melhor lance: R$ 2,5600
Homologado	24/09/2020 17:03:08	PRISCILA FERRAZ SOARES	

Item: 4

Descrição: CANETA ESFEROGRÁFICA

Descrição Complementar: Item : 4 Material: LAPIS GRAFITE;C/PONTA E BORRACHA;COR MADEIRA;PERSONAL 1 COR LÁPIS GRAFITE;EM MADEIRA;COM PONTA E BORRACHA;COR MADEIRA; PERSONALIZADO EM (1)UMA COR;IMPRESSÃO EM SILK SCREEN. OBS: ARTE SERÁ ENVIADA PELA ASSESSORIA DE COMUNICAÇÃO DE BIO-MANGUINHOS/FIOCRUZ FORNECEDOR DEVERÁ ENTREGAR ATÉ 3 PROVAS FÍSICAS
Tratamento Diferenciado: -
Aplicabilidade Decreto 7174: Não
Aplicabilidade Margem de Preferência: Não
Quantidade: 1.000
Unidade de fornecimento: Unidade
Valor Estimado: R$ 1,7700
Intervalo Mínimo entre Lances: 5,00 %
Situação: Homologado

Adjudicado para: DAVID & MATTOS ARTIGOS PROMOCIONAIS LTDA **, pelo melhor lance de** R$ 1,9000 **, com valor negociado a** R$ 1,7700 **e a quantidade de** 1.000 **Unidade** .

Eventos do Item

Evento	Data	Nome	Observações
Adjudicado	24/09/2020 15:26:12	-	Adjudicação em grupo da proposta. Fornecedor: DAVID & MATTOS ARTIGOS PROMOCIONAIS LTDA, CNPJ/CPF: 04.325.747/0001-70, Melhor lance: R$ 1,9000, Valor Negociado: R$ 1,7700
Homologado	24/09/2020 17:03:26	PRISCILA FERRAZ SOARES	

Item: 5
Descrição: CANETA ESFEROGRÁFICA
Descrição Complementar: Item : 5 Material: CANETA METALICA;COR PRATA;PERSONALIZADA A LASER;UMA COR CANETA METÁLICA;COR PRATA; PERSONALIZADA A LASER; UMA COR; ESCRITA AZUL; ACIONAMENTO CLICK OBS: ARTE SERÁ ENVIADA PELA ASSESSORIA DE COMUNICAÇÃO DE BIO-MANGUINHOS/FIOCRUZ FORNECEDOR DEVERÁ ENTREGAR ATÉ 3 PROVAS FÍSICAS.
Tratamento Diferenciado: -
Aplicabilidade Decreto 7174: Não
Aplicabilidade Margem de Preferência: Não
Quantidade: 3.000
Unidade de fornecimento: Unidade
Valor Estimado: R$ 7,9300
Intervalo Mínimo entre Lances: 5,00 %
Situação: Homologado

Adjudicado para: OG BRINDES PROMOCIONAIS EIRELI **, pelo melhor lance de** R$ 2,7400 **e a quantidade de** 3.000 **Unidade** .

Eventos do Item

Evento	Data	Nome	Observações
Adjudicado	24/09/2020 15:26:12	-	Adjudicação em grupo da proposta. Fornecedor: OG BRINDES PROMOCIONAIS EIRELI, CNPJ/CPF: 19.641.020/0001-70, Melhor lance: R$ 2,7400
Homologado	24/09/2020 17:03:44	PRISCILA FERRAZ SOARES	

Item: 6
Descrição: CANETA ESFEROGRÁFICA
Descrição Complementar: Item : 6 Material: PASTA PVC;0,2MM;CRISTAL;26X36CMZIP LOCK;PERSON PASTA EM PVC, CRISTAL 0,20MM, 26X36 CM, FECHAMENTO POR ZIP LOCK BRANCO (ZIP ZAP) E ACABAMENTO EM SOLDA ELETRÔNICA. PERSONALIZAÇÃO EM SILK SCREEN (4 CORES), AREA DE IMPRESSÃO ABRANGE TODA A AREA DA FRENTE DA PASTA. OBS: A ARTE SERÁ FORNECIDA PELA ASSESSORIA DE COMUNICAÇÃO (ASCOM). O FORNECEDOR DEVERÁ ENVIAR A PROVA VIRTUAL E REAL DO MATERIAL.
Tratamento Diferenciado: -
Aplicabilidade Decreto 7174: Não
Aplicabilidade Margem de Preferência: Não
Quantidade: 2.000
Unidade de fornecimento: Unidade
Valor Estimado: R$ 3,4700
Intervalo Mínimo entre Lances: 5,00 %
Situação: Homologado

Adjudicado para: GRITZ COMERCIO DE BRINDES E EMBALAGENS - EIRELI **, pelo melhor lance de** R$ 2,6000 **e a quantidade de** 2.000 **Unidade** .

Eventos do Item

Evento	Data	Nome	Observações
Adjudicado	24/09/2020 15:26:12	-	Adjudicação em grupo da proposta. Fornecedor: GRITZ COMERCIO DE BRINDES E EMBALAGENS - EIRELI, CNPJ/CPF: 31.778.147/0001-30, Melhor lance: R$ 2,6000
Homologado	24/09/2020 17:03:56	PRISCILA FERRAZ SOARES	

Item: 7
Descrição: CANETA ESFEROGRÁFICA
Descrição Complementar: Item : 7 Material: CADERNO;ESPIRAL;4 CORES;18,5X18,5CM;OFFSET 120G/M²;200 FOLHA CADERNO PEQUENO; FORMATO: CAPA E CONTRACAPA: 18,5CMX18,5 (FECHADO); MIOLO:18X18CM; TIPO DE PAPEL: CAPA E CONTRACAPA: PAPELÃO REVESTIDO FRENTE E VERSO EM PAPEL OFFSET 120G/M², MIOLO: PAPEL OFFSET 120G/M²; QUANTIDADE DE PÁGINAS: 200 PÁGINAS POR UNIDADE; IMPRESSÃO CAPA E CONTRACAPA: 4 CORES E MIOLO 1/1; ACABAMENTO: LÂMINAÇÃO FOSCA CAPA E CONTRACAPA, ENCADERNAÇÃO ESPIRAL DUPLO ANODIZADO EM BRANCO/AZUL MARINHO OU PRETO. COLOCAÇÃO APÓS CAPA DE 8 PÁGINAS EM PAPEL EM PAPEL COUCHÉ MATTE 230G/M² - IMPRESSÃO 4/4. COLOCAÇÃO APÓS CAPA DE 1 PLÁSTICO TRANSLÚCIDO TAMANHO 18X18CM. QUANTIDADE DE ARTES DE ACORDO COM A PLANILHA ENVIADA AO FORNECEDOR. O FORNECEDOR DEVERÁ ENTREGAR A PROVA IMPRESSA EM IMPRESSORA DIGITAL NA ASSESSORIA DE COMUNICAÇÃO DE BIO-MANGUINHOS NO PRAZO MÁXIMO DE 3 DIAS ÚTEIS A CONTAR DO RECEBIMENTO DAS ARTES/ARQUIVOS. O FORNECEDOR TERÁ 10 DIAS ÚTEIS PARA ENTREGA DO MATERIAL FINAL APÓS A APROVAÇÃO DA ARTE. A ARTE SERÁ FORNECIDA PELA ASSESSORIA DE COMUNICAÇÃO DE BIO-MANGUINHOS/FIOCRUZ.
Tratamento Diferenciado: -
Aplicabilidade Decreto 7174: Não
Aplicabilidade Margem de Preferência: Não
Quantidade: 1.000
Unidade de fornecimento: Unidade
Valor Estimado: R$ 24,0900
Intervalo Mínimo entre Lances: 5,00 %
Situação: Homologado

Adjudicado para: BAZAR E PAPELARIA MN LTDA **, pelo melhor lance de** R$ 27,1700 **, com valor negociado a** R$ 24,0900 **e a quantidade de** 1.000 **Unidade** .

Eventos do Item

Evento	Data	Nome	Observações
Adjudicado	24/09/2020 15:26:12	-	Adjudicação em grupo da proposta. Fornecedor: BAZAR E PAPELARIA MN LTDA, CNPJ/CPF: 14.702.169/0001-06, Melhor lance: R$ 27,1700, Valor Negociado: R$ 24,0900

Homologado	24/09/2020 17:04:14	PRISCILA FERRAZ SOARES	

Item: 8

Descrição: CANETA ESFEROGRÁFICA

Descrição Complementar: Item : 8 Material: CADERNO;CAPA21X29,7CM;MIOLO 20,5X29,2CM;A4;LAMINACAO FOSCA CADERNO GRANDE FORMATO A4; FORMATO: CAPA: 21X29,7CM, MIOLO: 20,5X29,2CM; TIPO DE PAPEL: CAPA E CONTRACAPA: PAPELÃO REVESTIDO FRENTE E VERSO EM PAPEL OFFSET 230G/M², MIOLO: PAPEL OFFSET 120G/M²; QUANTIDADE DE PÁGINAS: MIOLO: 100 FOLHAS; IMPRESSÃO: CAPA: 4/4, MIOLO: 1/1; ACABAMENTO: LÂMINAÇÃO FOSCA CAPA E CONTRACAPA, VERNIZ CAPA E CONTRACAPA. GUARDA COLOCAÇÃO DE 8 PÁGINAS EM PAPEL COUCHÉ MATTE 180G/M² - IMPRESSÃO 4/4. COLOCAÇÃO APÓS A CAPA DE 1 PLASTICO ENVELOPE TRANSLÚCIDO TAMANHO 20,5X29,2CM; ENCADERNAÇÃO EM ESPIRAL WIRE-O NA COR PRETA, BRANCA OU AZUL; QUANTIDADE DE ARTES DE ACORDO COM A PLANILHA. O FORNECEDOR DEVERÁ ENTREGAR A PROVA IMPRESSA EM IMPRESSORA DIGITAL NA ASSSESSORIA DE COMUNICAÇÃO DE BIO-MANGUINHOS NO PRAZO MÁXIMO DE 3 DIAS ÚTEIS A CONTAR DO RECEBIMENTO DAS ARTES/ARQUIVOS. O FORNECEDOR TERÁ 10 DIAS ÚTEIS PARA ENTREGA DO MATERIAL FINAL APÓS A APROVAÇÃO DA ARTE. A ARTE SERÁ FORNECIDA PELA ASSESSORIA DE COMUNICAÇÃO DE BIO-MANGUINHOS/FIOCRUZ.

Tratamento Diferenciado: -

Aplicabilidade Decreto 7174: Não

Aplicabilidade Margem de Preferência: Não

Quantidade: 1.000

Unidade de fornecimento: Unidade

Valor Estimado: R$ 31,6800

Intervalo Mínimo entre Lances: 5,00 %

Situação: Homologado

Adjudicado para: BAZAR E PAPELARIA MN LTDA **, pelo melhor lance de** R$ 27,7000 **e a quantidade de** 1.000 **Unidade** .

Eventos do Item

Evento	Data	Nome	Observações
Adjudicado	24/09/2020 15:26:12	-	Adjudicação em grupo da proposta. Fornecedor: BAZAR E PAPELARIA MN LTDA, CNPJ/CPF: 14.702.169/0001-06, Melhor lance: R$ 27,7000
Homologado	24/09/2020 17:04:23	PRISCILA FERRAZ SOARES	

Item: 9

Descrição: CANETA ESFEROGRÁFICA

Descrição Complementar: Item : 9 Material: ENVELOPE;A4;24X34CM FECHADO;50X46CM ABERTO;OFFSET 120G/M² ENVELOPE A4 BRANCO; FORMATO: 24X34CM (FECHADO), 50X46CM (ABERTO); TIPO DE PAPEL: PAPEL OFFSET 120G/M²; IMPRESSÃO: 4/0 CORES; ACABAMENTO: CORTE FACA ESPECIAL E COLAGEM; OBS: 1 ARTE. O FORNECEDOR DEVERÁ ENTREGAR A PROVA IMPRESSA EM IMPRESSORA DIGITAL NA ASSESSORIA DE COMUNICAÇÃO DE BIO-MANGUINHOS NA ASSESSORIA DE COMUNICAÇÃO DE BIO-MANGUINHOS NO PRAZO MÁXIMO DE 3 DIAS ÚTEIS A CONTAR DO RECEBIMENTO DAS ARTES/ARQUIVOS. O FORNECEDOR TERÁ 5 DIAS ÚTEIS PARA ENTREGA DO MATERIAL FINAL APÓS A APROVAÇÃO DA ARTE. A ARTE SERÁ FORNECIDA PELA ASSESSORIA DE COMUNICAÇÃO DE BIO-MANGUINHOS/FIOCRUZ.

Tratamento Diferenciado: -

Aplicabilidade Decreto 7174: Não

Aplicabilidade Margem de Preferência: Não

Quantidade: 1.000

Unidade de fornecimento: Unidade

Valor Estimado: R$ 1,8300

Intervalo Mínimo entre Lances: 5,00 %

Situação: Homologado

Adjudicado para: PIMORE EDITORA E DISTRIBUIDORA DE PAPEIS EIRELI **, pelo melhor lance de** R$ 2,5000 **, com valor negociado a** R$ 1,8300 **e a quantidade de** 1.000 **Unidade** .

Eventos do Item

Evento	Data	Nome	Observações
Adjudicado	24/09/2020 15:26:12	-	Adjudicação em grupo da proposta. Fornecedor: PIMORE EDITORA E DISTRIBUIDORA DE PAPEIS EIRELI, CNPJ/CPF: 42.199.505/0001-77, Melhor lance: R$ 2,5000, Valor Negociado: R$ 1,8300
Homologado	24/09/2020 17:04:38	PRISCILA FERRAZ SOARES	

Item: 10

Descrição: CANETA ESFEROGRÁFICA

Descrição Complementar: Item : 10 Material: BLOCO,NOTAS;C/FAIXA ADESIVA (TIPO POST IT);OFFSET 90G/M² BLOCO DE NOTAS (TIPO POST IT); FORMATO: 10,5X8,5CM; TIPO DE PAPEL: OFFSET COLORIDO 90G/M², CONTRACAPA: PAPEL KRAFT 230G/M² QUANTIDADE DE PÁGINAS: 80 PÁGINAS POR UNIDADE; IMPRESSÃO: 1/0; ACABAMENTO: CORTE RETO E COM FAIXA ADESIVA EM TODAS AS FOLHAS; OBS: TIRAGEM MINIMA CONFORME ESPECIFICADO NA PLANILHA VIGENTE ENVIADA AO FORNECEDOR. O FORNECEDOR DEVERÁ ENTREGAR A PROVA IMPRESSA EM IMPRESSORA DIGITAL NA ASSESSORIA DE COMUNICAÇÃO DE BIO-MANGUINHOS NO PRAZO MÁXIMO DE 3 DIAS ÚTEIS A CONTAR DO RECEBIMENTO DAS ARTES/ARQUIVOS. O FORNECEDOR TERÁ 5 DIAS ÚTEIS PARA ENTREGA DO MATERIAL FINAL APÓS A APROVAÇÃO DA ARTE. A ARTE SERÁ FORNECIDA PELA ASSESSORIA DE COMUNICAÇÃO DE BIO-MANGUINHOS/FIOCRUZ.

Tratamento Diferenciado: -

Aplicabilidade Decreto 7174: Não

Aplicabilidade Margem de Preferência: Não

Quantidade: 2.000

Unidade de fornecimento: Unidade

Valor Estimado: R$ 7,4800

Intervalo Mínimo entre Lances: 5,00 %

Situação: Homologado

Adjudicado para: PIMORE EDITORA E DISTRIBUIDORA DE PAPEIS EIRELI **, pelo melhor lance de** R$ 60,0000 **, com valor negociado a** R$ 7,4800 **e a quantidade de** 2.000 **Unidade** .

Eventos do Item

Evento	Data	Nome	Observações
Adjudicado	24/09/2020 15:26:13	-	Adjudicação em grupo da proposta. Fornecedor: PIMORE EDITORA E DISTRIBUIDORA DE PAPEIS EIRELI, CNPJ/CPF: 42.199.505/0001-77, Melhor lance: R$ 60,0000, Valor Negociado: R$ 7,4800
Homologado	24/09/2020 17:04:50	PRISCILA FERRAZ SOARES	

Item: 11

Descrição: CANETA ESFEROGRÁFICA

Descrição Complementar: Item : 11 Material: APONTADOR;AZUL;C/DEPOSITO BRANCO;LAMINA ACO;4/0 CORES APONTADOR AZUL COM DEPÓSITO NA COR BRANCA; LAMINA DE AÇO; IMPRESSÃO 4/0 CORES; A ARTES SERÁ FORNECIDA PELA ASSESSORIA DE COMUNICAÇÃO DE BIO-MANGUINHOS (ASCOM).

Tratamento Diferenciado: -

Aplicabilidade Decreto 7174: Não

Aplicabilidade Margem de Preferência: Não

Quantidade: 2.000

Unidade de fornecimento: Unidade

Valor Estimado: R$ 8,7500

Intervalo Mínimo entre Lances: 5,00 %

Situação: Homologado

Adjudicado para: DAVID & MATTOS ARTIGOS PROMOCIONAIS LTDA **, pelo melhor lance de** R$ 3,8100 **e a quantidade de** 2.000 **Unidade** .

Eventos do Item

Evento	Data	Nome	Observações
Adjudicado	24/09/2020 15:26:13	-	Adjudicação em grupo da proposta. Fornecedor: DAVID & MATTOS ARTIGOS PROMOCIONAIS LTDA, CNPJ/CPF: 04.325.747/0001-70, Melhor lance: R$ 3,8100
Homologado	24/09/2020 17:04:51	PRISCILA FERRAZ SOARES	

Item: 12

Descrição: CANETA ESFEROGRÁFICA

Descrição Complementar: Item : 12 Material: LAPIS GRAFITE HB;C/PONTA E BORRACHA;4/0 CORES;PERSONALIZADO LAPIS COM BORRACHA; PERSONALIZADO COM BORRACHA NA COR BRANCA; GRAFITE HB; 175 MM DE COMPRIMENTO; SEM APONTAR; IMPRESSÃO EM TRANSFER. PROCESSO DE IMPRESSÃO COM QUALIDADE FOTOGRÁFICA; 4/0 CORES. A ARTE SERÁ FORNECIDA PELA ASSESSORIA DE COMUNICAÇÃO. O FORNECEDOR DEVERÁ APRESENTAR A PROVA DO MATERIAL NA ASSESSORIA DE COMUNICAÇÃO DE BIO-MANGUINHOS EM 2 DIA UTEIS A CONTAR DO RECEBIMENTO DA ARTE, O FORNECEDOR DEVERÁ ENTREGAR O MATERIAL EM 5 DIAS UTEIS APOS APROVAÇÃO DA PROVA PELA ASSESSORIA DE COMUNICAÇÃO DE BIO-MANGUINHOS.

Tratamento Diferenciado: -

Aplicabilidade Decreto 7174: Não

Aplicabilidade Margem de Preferência: Não

Quantidade: 1.000

Unidade de fornecimento: Unidade

Valor Estimado: R$ 2,5800

Intervalo Mínimo entre Lances: 5,00 %

Situação: Homologado

Adjudicado para: ERVA DOCE BRINDES, PRESENTES E SERVICOS LTDA **, pelo melhor lance de** R$ 1,9200 **e a quantidade de** 1.000 **Unidade** .

Eventos do Item

Evento	Data	Nome	Observações
Adjudicado	24/09/2020 15:26:13	-	Adjudicação em grupo da proposta. Fornecedor: ERVA DOCE BRINDES, PRESENTES E SERVICOS LTDA, CNPJ/CPF: 28.274.979/0001-05, Melhor lance: R$ 1,9200
Homologado	24/09/2020 17:05:02	PRISCILA FERRAZ SOARES	

Item: 13

Descrição: CANETA ESFEROGRÁFICA

Descrição Complementar: Item : 13 Material: CARTILHA;14,5X21CM FECHADO;29,7X21CM ABERTO;OFFSET 180G/M² CARTILHA; FORMATO: 14,5X21CM(FECHADO) E 29,7X21CM (ABERTO); TIPO DE PAPEL: CAPA E MIOLO OFFSET 180G/M²; QUANTIDADE DE PÁGINAS:16 PÁGINAS POR UNIDADE; IMPRESSÃO:4/4; ACABAMENTO:GRAMPO CANOA+CORTE SIMPLES; OBS: TIRAGEM MINIMA CONFORME ESPECIFICADO NA PLANILHA VIGENTE ENVIADA AO FORNECEDOR. O FORNECEDOR DEVERÁ ENTREGAR A PROVA IMPRESSA EM IMPRESSORA DIGITAL NA ASSESSORIA DE COMUNICAÇÃO DE BIO-MANGUINHOS NA ASSESSORIA DE COMUNICAÇÃO DE BIO-MANGUINHOS/FIOCRUZ NO PRAZO MÁXIMO DE 3 DIAS ÚTEIS A CONTAR DO RECEBIMENTO DAS ARTES/ARQUIVOS. O FORNECEDOR TERÁ 5 DIAS ÚTEIS PARA ENTREGA DO MATERIAL FINAL APÓS A APROVAÇÃO DA ARTE. A ARTE SERÁ FORNECIDA PELA ASSESSORIA DE COMUNICAÇÃO DE BIO-MANGUINHOS/FIOCRUZ.

Tratamento Diferenciado: -

Aplicabilidade Decreto 7174: Não

Aplicabilidade Margem de Preferência: Não

Quantidade: 1.000

Unidade de fornecimento: Unidade

Valor Estimado: R$ 3,0900

Intervalo Mínimo entre Lances: 5,00 %

Situação: Homologado

Adjudicado para: PIMORE EDITORA E DISTRIBUIDORA DE PAPEIS EIRELI **, pelo melhor lance de** R$ 2,8000 **e a quantidade de** 1.000 **Unidade** .

Eventos do Item

Evento	Data	Nome	Observações
Adjudicado	24/09/2020 15:26:13	-	Adjudicação em grupo da proposta. Fornecedor: PIMORE EDITORA E DISTRIBUIDORA DE PAPEIS EIRELI, CNPJ/CPF: 42.199.505/0001-77, Melhor lance: R$ 2,8000
Homologado	24/09/2020 17:05:14	PRISCILA FERRAZ SOARES	

Item: 14

Descrição: CANETA ESFEROGRÁFICA

Descrição Complementar: Item : 14 Material: PASTA,TELADA;COSTURADA;ETIQUETA;TECIDO SILK;PRETA ZIPER PASTA EM TELA PRETA; MEDIDA 40X30CM; COM ETIQUETA DE 3X10CM EM TECIDO SILK COSTURADO NA PEÇA LOGO BRANCO EM CIMA DO TECIDO PRETO; COM ALÇA DE OMBRO PRETA - ALTURA DE MÍNIMO DE 35 CM, FECHAMENTO EM ZÍPER. ARTE DO CLIENTE. O MATERIAL DEVERÁ SER ENTREGUE NA ASSESSORIA DE COMUNICAÇÃO. PODENDO SER SOLICITADO ATÉ 5 ARTES.

Tratamento Diferenciado: -

Aplicabilidade Decreto 7174: Não

Aplicabilidade Margem de Preferência: Não

Quantidade: 1.000

Unidade de fornecimento: Unidade

Valor Estimado: R$ 14,0000

Intervalo Mínimo entre Lances: 5,00 %

Situação: Homologado

Adjudicado para: DAVID & MATTOS ARTIGOS PROMOCIONAIS LTDA **, pelo melhor lance de** R$ 19,0000 **, com valor negociado a** R$ 14,0000 **e a quantidade de** 1.000 **Unidade** .

Eventos do Item

Evento	Data	Nome	Observações
Adjudicado	24/09/2020 15:26:13	-	Adjudicação em grupo da proposta. Fornecedor: DAVID & MATTOS ARTIGOS PROMOCIONAIS LTDA, CNPJ/CPF: 04.325.747/0001-70, Melhor lance: R$ 19,0000, Valor Negociado: R$ 14,0000
Homologado	24/09/2020 17:05:29	PRISCILA FERRAZ SOARES	

Item: 15

Descrição: CANETA ESFEROGRÁFICA

Descrição Complementar: Item : 15 Material: CANETA;METAL;GRAFITE;ACIONAMENTO TWISTER;PERSONALIZADA CANETA METAL, COR GRAFITE COM DETALHES EM PRATA; ACIONAMENTO TWISTER NO CORPO CANETA; ESCRITA AZUL; PERSONALIZADA COM GRAVAÇÃO DE LOGO EM 1 COR. A ARTE SERÁ FORNECIDA PELA ASSESSORIA DE COMUNICAÇÃO DE BIO-MANGUINHOS. O FORNECEDOR DEVERÁ ENVIAR A PROVA DO MATERIAL ANTES DA PRODUÇÃO FINAL. O MATERIAL DEVERÁ SER ENTREGUE NO LOCAL INDICADO PELA ASCOM.

Tratamento Diferenciado: -

Aplicabilidade Decreto 7174: Não

Aplicabilidade Margem de Preferência: Não
Quantidade: 2.000
Unidade de fornecimento: Unidade
Valor Estimado: R$ 9,5300
Intervalo Mínimo entre Lances: 5,00 %
Situação: Homologado

Adjudicado para: DAVID & MATTOS ARTIGOS PROMOCIONAIS LTDA **, pelo melhor lance de** R$ 4,4500 **e a quantidade de** 2.000 **Unidade** .

Eventos do Item

Evento	Data	Nome	Observações
Adjudicado	24/09/2020 15:26:13	-	Adjudicação em grupo da proposta. Fornecedor: DAVID & MATTOS ARTIGOS PROMOCIONAIS LTDA, CNPJ/CPF: 04.325.747/0001-70, Melhor lance: R$ 4,4500
Homologado	24/09/2020 17:05:41	PRISCILA FERRAZ SOARES	

Item: 16
Descrição: CANETA ESFEROGRÁFICA
Descrição Complementar: Item : 16 Material: CANETA;PLAS;CORPO COLORIDO;ACIONAMENTO CLICK;PERSONALIZADA CANETA PLASTICA COM DETALHES EM METAL; ACIONAMENTO CLICK; ESCRITA AZUL; PERSONALIZADA COM GRAVAÇÃO DE LOGO EM 1 COR. A ARTE SERÁ FORNECIDA PELA ASSESSORIA DE COMUNICAÇÃO DE BIO-MANGUINHOS. O FORNECEDOR DEVERÁ ENVIAR A PROVA DO MATERIAL ANTES DA PRODUÇÃO FINAL. O MATERIAL DEVERÁ SER ENTREGUE NO LOCAL INDICADO PELA ASCOM.
Tratamento Diferenciado: -
Aplicabilidade Decreto 7174: Não
Aplicabilidade Margem de Preferência: Não
Quantidade: 2.000
Unidade de fornecimento: Unidade
Valor Estimado: R$ 5,9400
Intervalo Mínimo entre Lances: 5,00 %
Situação: Homologado

Adjudicado para: ERVA DOCE BRINDES, PRESENTES E SERVICOS LTDA **, pelo melhor lance de** R$ 1,5400 **e a quantidade de** 2.000 **Unidade** .

Eventos do Item

Evento	Data	Nome	Observações
Adjudicado	24/09/2020 15:26:13	-	Adjudicação em grupo da proposta. Fornecedor: ERVA DOCE BRINDES, PRESENTES E SERVICOS LTDA, CNPJ/CPF: 28.274.979/0001-05, Melhor lance: R$ 1,5400
Homologado	24/09/2020 17:05:52	PRISCILA FERRAZ SOARES	

Item: 17
Descrição: CANETA ESFEROGRÁFICA
Descrição Complementar: Item : 17 Material: BLOCO,INST;4/0 CORES;CAPA TRIPLEX 250G/M2;15X20CM BLOCO INSTITUCIONAL; TIPO DE PAPEL E ACABAMENTO: CAPA: PAPEL TRIPLEX 250G/M2; MIOLO: PAPEL OFF SET 90G;MIOLO 30 FOLHAS 1/1 CORES;CAPA 4/0 CORES;ENCADERNAÇÃO WIRE-O;LAMINAÇÃO FRENTE FOSCO; FORMATO: 15CM X 20CM;CORTE RETO; TIRAGEM MINIMA CONFORME ESPECIFICADO NA PLANILHA VIGENTE ENVIADA AO FORNECEDOR / FORNECEDOR DEVERÁ ENTREGAR A PROVA IMPRESSA EM IMPRESSORA DIGITAL NA ASSESSORIA DE COMUNICAÇÃO DE BIO-MANGUINHOS NO PRAZO MÁXIMO DE 3 DIAS ÚTEIS A CONTAR DO RECEBIMENTO DAS ARTES/ARQUIVOS. O FORNECEDOR TERÁ 5 DIAS ÚTEIS PARA ENTREGA DO MATERIAL FINAL APÓS A APROVAÇÃO DA ARTE. A ARTE SERÁ FORNECIDA PELA ASSESSORIA DE COMUNICAÇÃO DE BIO-MANGUINHOS/FIOCRUZ.
Tratamento Diferenciado: -
Aplicabilidade Decreto 7174: Não
Aplicabilidade Margem de Preferência: Não
Quantidade: 2.000
Unidade de fornecimento: Unidade
Valor Estimado: R$ 4,8300
Intervalo Mínimo entre Lances: 5,00 %
Situação: Homologado

Adjudicado para: VTPRINT OUTDOOR E GRAFICA EIRELI **, pelo melhor lance de** R$ 2,9700 **e a quantidade de** 2.000 **Unidade** .

Eventos do Item

Evento	Data	Nome	Observações
Adjudicado	24/09/2020 15:26:14	-	Adjudicação em grupo da proposta. Fornecedor: VTPRINT OUTDOOR E GRAFICA EIRELI, CNPJ/CPF: 04.135.560/0001-04, Melhor lance: R$ 2,9700
Homologado	24/09/2020 17:06:05	PRISCILA FERRAZ SOARES	

Item: 18
Descrição: CANETA ESFEROGRÁFICA
Descrição Complementar: Item : 18 Material: BLOCO,INST;4/1 CORES;CAPA TRIPLEX 300GR/M2 4/1;145X210CM BLOCO INSTITUCIONAL; TIPO DE PAPEL E ACABAMENTO: CAPA: PAPEL TRIPLEX 300G/M2; MIOLO: PAPEL OFF SET 90G;MIOLO 200 FOLHAS 1/1 CORES;CAPA 4/1 CORES;ENCADERNAÇÃO BROCHURA COM COLA;LOMBADA, LAMINAÇÃO NA CAPA BRILHO. FRENTE E VERSO; FORMATO: 145CM X 210CM;FACA ESPECIAL . CANTOS ARREDONDADOS CAPA/MIOLO; TIRAGEM MINIMA CONFORME ESPECIFICADO NA PLANILHA VIGENTE ENVIADA AO FORNECEDOR / FORNECEDOR DEVERÁ ENTREGAR A PROVA IMPRESSA EM IMPRESSORA DIGITAL NA ASSESSORIA DE COMUNICAÇÃO DE BIO-MANGUINHOS NO PRAZO MÁXIMO DE 3 DIAS ÚTEIS A CONTAR DO RECEBIMENTO DAS ARTES/ARQUIVOS. O FORNECEDOR TERÁ 5 DIAS ÚTEIS PARA ENTREGA DO MATERIAL FINAL APÓS A APROVAÇÃO DA ARTE. A ARTE SERÁ FORNECIDA PELA ASSESSORIA DE COMUNICAÇÃO DE BIO-MANGUINHOS/FIOCRUZ.
Tratamento Diferenciado: -
Aplicabilidade Decreto 7174: Não
Aplicabilidade Margem de Preferência: Não
Quantidade: 2.000
Unidade de fornecimento: Unidade
Valor Estimado: R$ 16,6100
Intervalo Mínimo entre Lances: 5,00 %
Situação: Homologado

Adjudicado para: PIMORE EDITORA E DISTRIBUIDORA DE PAPEIS EIRELI **, pelo melhor lance de** R$ 11,0000 **e a quantidade de** 2.000 **Unidade** .

Eventos do Item

Evento	Data	Nome	Observações
Adjudicado	24/09/2020 15:26:14	-	Adjudicação em grupo da proposta. Fornecedor: PIMORE EDITORA E DISTRIBUIDORA DE PAPEIS EIRELI, CNPJ/CPF: 42.199.505/0001-77, Melhor lance: R$ 11,0000
Homologado	24/09/2020 17:06:19	PRISCILA FERRAZ SOARES	

Item: 19
Descrição: CANETA ESFEROGRÁFICA

Descrição Complementar: Item : 19 Material: PASTA;COSTURA;BLOCO;ELASTICO;CAPA TECIDO;22X28CM PASTA TECIDO C/ COSTURA, BLOCO E ELASTICO; CAPA DURA: COM TECIDO 22X28CM;CORTE RETO COM ELASTICO OU VELCRO; EMCAPADA COM TECIDO; 2 CORES COM APLICAÇÃO DE ETIQUERA RELEVO ? EMBORRACHADO); 1 COR NO LOGO COM DIVISÓRIAS INTERNAS; BLOCO E PORTA CANETA; BLOCO INTERNO 20X25CM DESTACAVEL;1/0 FOLHAS DE MIOLO. TIRAGEM MINIMA DE ACORDO COM A PLANILHA ENVIADA AO FORNECEDOR. O FORNECEDOR DEVERÁ ENTREGAR A PROVA IMPRESSA EM IMPRESSORA DIGITAL NA ASSSESSORIA DE COMUNICAÇÃO DE BIO-MANGUINHOS NO PRAZO MÁXIMO DE 3 DIAS ÚTEIS A CONTAR DO RECEBIMENTO DAS ARTES/ARQUIVOS. O FORNECEDOR TERÁ 10 DIAS ÚTEIS PARA ENTREGA DO MATERIAL FINAL APÓS A APROVAÇÃO DA ARTE. A ARTE SERÁ FORNECIDA PELA ASSESSORIA DE COMUNICAÇÃO DE BIO-MANGUINHOS/FIOCRUZ.
Tratamento Diferenciado: -
Aplicabilidade Decreto 7174: Não
Aplicabilidade Margem de Preferência: Não
Quantidade: 1.000
Unidade de fornecimento: Unidade
Valor Estimado: R$ 1,8200
Intervalo Mínimo entre Lances: 5,00 %
Situação: Cancelado no julgamento

Eventos do Item

Evento	Data	Nome	Observações
Item cancelado no julgamento	24/09/2020 14:55:55	-	Item cancelado no julgamento. Motivo: Cancelado devido a falta de interesse na negociação pelo valor de ref.
Homologado	24/09/2020 17:06:29	PRISCILA FERRAZ SOARES	

Item: 20
Descrição: CANETA ESFEROGRÁFICA
Descrição Complementar: Item : 20 Material: CADERNO;ABA POST-IT;ELASTICO;PORTA CANETA;195X250MM CADERNO;ABA POST-IT;ELASTICO;PORTA CANETA;195X250MM CAPA DURA:195X250MM+ ABA/MIOLO:190X245MM; CAPA DURA E CONTRACAPA + ABA: PAPELÃO REVESTIDO/V EM PAPEL OFFSET 300G/M2; 4/0 CORES CAPA MIOLO: PAPEL OFFSET 120G/M2; 200 FOLHAS; 1/1 CORES. LAMINAÇÃO FOSCA CAPA E CONTRACAPA E VERNIZ CAPA E CONTRACAPA. COLOCAÇÃO DE 4 FOLHAS (8 PÁGINAS) EM PAPEL COUCHÉ MATTE 180 G/M² - IMPRESSÃO 4/4. ENCADERNAÇÃO EM ESPIRAL WIRE-O. COLOCAÇÃO APÓS CAPA DE 1 PLÁSTICO TRANSLÚCIDO TAMANHO 190X200MM POST-IT E PORTA CANETA NA ABA INTERNA TIRAGEM MINIMA DE ACORDO COM A PLANILHA ENVIADA AO FORNECEDOR. O FORNECEDOR DEVERÁ ENTREGAR A PROVA IMPRESSA EM IMPRESSORA DIGITAL NA ASSSESSORIA DE COMUNICAÇÃO DE BIO-MANGUINHOS NO PRAZO MÁXIMO DE 3 DIAS ÚTEIS A CONTAR DO RECEBIMENTO DAS ARTES/ARQUIVOS. O FORNECEDOR TERÁ 10 DIAS ÚTEIS PARA ENTREGA DO MATERIAL FINAL APÓS A APROVAÇÃO DA ARTE. A ARTE SERÁ FORNECIDA PELA ASSESSORIA DE COMUNICAÇÃO DE BIO-MANGUINHOS/FIOCRUZ.
Tratamento Diferenciado: -
Aplicabilidade Decreto 7174: Não
Aplicabilidade Margem de Preferência: Não
Quantidade: 1.000
Unidade de fornecimento: Unidade
Valor Estimado: R$ 55,9000
Intervalo Mínimo entre Lances: 5,00 %
Situação: Homologado

Adjudicado para: PIMORE EDITORA E DISTRIBUIDORA DE PAPEIS EIRELI **, pelo melhor lance de** R$ 80,0000 **, com valor negociado a** R$ 55,9000 **e a quantidade de** 1.000 **Unidade** .

Eventos do Item

Evento	Data	Nome	Observações
Adjudicado	24/09/2020 15:26:14	-	Adjudicação em grupo da proposta. Fornecedor: PIMORE EDITORA E DISTRIBUIDORA DE PAPEIS EIRELI, CNPJ/CPF: 42.199.505/0001-77, Melhor lance: R$ 80,0000, Valor Negociado: R$ 55,9000
Homologado	24/09/2020 17:06:41	PRISCILA FERRAZ SOARES	

Qtde Total de Registros: 27 Página: 1 de 2

Atenção: Clique em "Imprimir o Relatório" para visualizar a versão deste Termo para impressão.

Imprimir o Relatório

Próxima Página | Ir para Página

Voltar

MINISTÉRIO DA EDUCAÇÃO
Secretaria Executiva
Subsecretaria de Planejamento e Orçamento
Instituto Federal de Educação, Ciência e Tecnologia de Rondônia

Termo de Homologação do Pregão Eletrônico
Nº 00004/2020 (SRP)

Às 09:38 horas do dia 09 de setembro de 2020, após constatada a regularidade dos atos procedimentais, a autoridade competente, Sr. UBERLANDO TIBURTINO LEITE, HOMOLOGA a adjudicação referente ao Processo nº 23243002636202091, Pregão nº 00004/2020.

Resultado da Homologação

Item: 1
Descrição: ADESIVO USO GERAL
Descrição Complementar: ADESIVO JATEADO CUSTOMIZADO PARA VIDRO. Material: película de PVC, referência 3M ou outro de melhor qualidade. Tamanho: variável de acordo com cada trabalho, em m2. Método de confecção: impressão digital em policromia, com recorte eletrônico, e adesivos de comunicação visual. Inclui o serviço impressão e instalação/colocação no local definido pelo contatante. Garantia mínima de 01 ano. Arte gráfica: enviada pelo IFRO. Requisição mínima de 3 metros quadrados.
Tratamento Diferenciado: Tipo I - Participação Exclusiva de ME/EPP
Aplicabilidade Decreto 7174: Não
Aplicabilidade Margem de Preferência: Não
Quantidade: 1.302
Unidade de fornecimento: UNIDADE
Valor Estimado: R$ 37,7400
Intervalo Mínimo entre Lances: 5,00 %
Situação: Homologado

Adjudicado para: L.H.C COMERCIO E SERVICOS LTDA **, pelo melhor lance de** R$ 34,0000 **e a quantidade de** 1.302 **UNIDADE** .

Eventos do Item

Evento	Data	Nome	Observações
Adjudicado	08/09/2020 17:39:51	-	Adjudicação em grupo da proposta. Fornecedor: L.H.C COMERCIO E SERVICOS LTDA, CNPJ/CPF: 01.060.256/0001-57, Melhor lance: R$ 34,0000
Homologado	09/09/2020 09:38:43	UBERLANDO TIBURTINO LEITE	

Item: 2
Descrição: ADESIVO USO GERAL
Descrição Complementar: ADESIVO PAINEL CUSTOMIZADO. Plotagem de adesivo decorativo de parede, espessura de 0,10mm, recortado eletronicamente e confeccionado com uma película de PVC auto adesivo. Material: película de PVC, referência 3M ou outro de melhor qualidade. Tamanho: variável de acordo com cada trabalho, em m2. Personalização: Impressão com tintas eco solvente em alta definição. Podem ser lavados com água e sabão neutro. Arte gráfica: enviada pelo IFRO. Inclui o serviço impressão e instalação/colocação no local definido pelo contatante. Garantia mínima de 01 ano. Requisição mínima de 15 metros quadrados
Tratamento Diferenciado: Tipo I - Participação Exclusiva de ME/EPP
Aplicabilidade Decreto 7174: Não
Aplicabilidade Margem de Preferência: Não
Quantidade: 1.870
Unidade de fornecimento: UNIDADE
Valor Estimado: R$ 34,3400
Intervalo Mínimo entre Lances: 5,00 %
Situação: Homologado

Adjudicado para: L.H.C COMERCIO E SERVICOS LTDA **, pelo melhor lance de** R$ 31,0000 **e a quantidade de** 1.870 **UNIDADE** .

Eventos do Item

Evento	Data	Nome	Observações
Adjudicado	08/09/2020 17:39:51	-	Adjudicação em grupo da proposta. Fornecedor: L.H.C COMERCIO E SERVICOS LTDA, CNPJ/CPF: 01.060.256/0001-57, Melhor lance: R$ 31,0000
Homologado	09/09/2020 09:38:56	UBERLANDO TIBURTINO LEITE	

Item: 3
Descrição: ADESIVO USO GERAL
Descrição Complementar: ADESIVO PERFURADO CUSTOMIZADO PARA VIDRO. Material: película de PVC (branco e transparente) calandrado perfurado, referência 3M ou outro de melhor qualidade. Tamanho: variável de acordo com cada trabalho, em m2. Método de confecção: impressão digital policromia, com recorte eletrônico, visibilidade mínima de 50% de dentro para fora dos veículos, conforme resolução nº 73 do CONTRAN, ou de acordo com a legislação que a substitua. Acabamento: corte, refile, aplicação de máscara de transferência (papel ou PVC de médio tach). Inclui o serviço impressão e instalação/colocação no local definido pelo contatante. Garantia mínima de 01 ano. Arte gráfica: enviada pelo IFRO. Requisição mínima de 3 metros quadrados.
Tratamento Diferenciado: Tipo I - Participação Exclusiva de ME/EPP
Aplicabilidade Decreto 7174: Não
Aplicabilidade Margem de Preferência: Não
Quantidade: 1.242
Unidade de fornecimento: UNIDADE
Valor Estimado: R$ 43,8000
Intervalo Mínimo entre Lances: 5,00 %
Situação: Homologado

Adjudicado para: L.H.C COMERCIO E SERVICOS LTDA **, pelo melhor lance de** R$ 35,0000 **e a quantidade de** 1.242 **UNIDADE** .

Eventos do Item

Evento	Data	Nome	Observações
Adjudicado	08/09/2020 17:39:51	-	Adjudicação em grupo da proposta. Fornecedor: L.H.C COMERCIO E SERVICOS LTDA, CNPJ/CPF: 01.060.256/0001-57, Melhor lance: R$ 35,0000
Homologado	09/09/2020 09:39:05	UBERLANDO TIBURTINO LEITE	

Item: 4

Descrição: BALAO INFLAVEL A AR QUENTE PARA PROPAGANDA AEREA

Descrição Complementar: BALÃO ROOF TOP CUSTOMIZADO. Material: nylon Wind Coat, anti-fungo, anti-mofo e UV, de alta resistência, 100% fio poliamida Rhodia, costura dupla, da base ao topo do balão, fundo e base reforçados em lona (tipo Sanlux Sansuy) de alta resistência. Dimensões: 4m de altura e 3,10m de diâmetro. Personalização: impressão em policromia (em toda área do balão). Motoventilador embutido 1/3 Kva de força, vazão 10,8/11 (M3/MIN), pressão 74/76 (mm CA), tensão 220 (V), potência 245 (W). Acompanha cabos para fixação de nylon trançado, presos por argolas de aço. Embalado em mochila para transporte e armazenagem. Arte gráfica: enviada pelo IFRO.

Tratamento Diferenciado: Tipo I - Participação Exclusiva de ME/EPP

Aplicabilidade Decreto 7174: Não

Aplicabilidade Margem de Preferência: Não

Quantidade: 21

Unidade de fornecimento: UNIDADE

Valor Estimado: R$ 1.706,6600

Intervalo Mínimo entre Lances: 5,00 %

Situação: Homologado

Adjudicado para: BRASIL COMERCIO DE MATERIAL ESPORTIVO EIRELI **, pelo melhor lance de** R$ 1.074,6952 **e a quantidade de** 21 **UNIDADE** .

Eventos do Item

Evento	Data	Nome	Observações
Adjudicado	08/09/2020 17:39:51	-	Adjudicação em grupo da proposta. Fornecedor: BRASIL COMERCIO DE MATERIAL ESPORTIVO EIRELI, CNPJ/CPF: 36.581.851/0001-12, Melhor lance: R$ 1.074,6952
Homologado	09/09/2020 09:39:16	UBERLANDO TIBURTINO LEITE	

Item: 5

Descrição: BANDEIRA EM GERAL

Descrição Complementar: BANDEIRA DE MESA. Pedestal (base e mastros) de mesa decorativo com 3 bandeiras inclusas. Material (base, mastros): plástico pvc/acrílico de alta resistência e durabilidade. Base: formato quadrado (dimensões: 5 x 3 x 12 cm (largura, altura e comprimento), nas cores branco ou preto. Bandeiras: em cetim, 10x14cm, com impressão em uma face e em policromia no tecido. (Arte das bandeiras a ser definida na solicitação de fornecimento)

Tratamento Diferenciado: Tipo I - Participação Exclusiva de ME/EPP

Aplicabilidade Decreto 7174: Não

Aplicabilidade Margem de Preferência: Não

Quantidade: 400

Unidade de fornecimento: UNIDADE

Valor Estimado: R$ 83,0000

Intervalo Mínimo entre Lances: 5,00 %

Situação: Homologado

Adjudicado para: DANIEL PRIMO PICCINI **, pelo melhor lance de** R$ 68,4000 **e a quantidade de** 400 **UNIDADE** .

Eventos do Item

Evento	Data	Nome	Observações
Adjudicado	08/09/2020 17:39:51	-	Adjudicação em grupo da proposta. Fornecedor: DANIEL PRIMO PICCINI, CNPJ/CPF: 02.603.092/0001-20, Melhor lance: R$ 68,4000
Homologado	09/09/2020 09:39:25	UBERLANDO TIBURTINO LEITE	

Item: 6

Descrição: BANDEIRA EM GERAL

Descrição Complementar: BANDEIRA USO EXTERNO, com as duas faces exatamente iguais, medindo 1,90 x 1,35m, confeccionada em tecido 100% poliamida resinado tipo nylon para-queda de 1ª qualidade e costuradas em nylon com barra dupla, bordado em ponto cheio, processo de stampo digital de alta resolução, tarja branca e com 02 (dois) ilhoses em cada ponta. (Arte a ser definida na solicitação de fornecimento)

Tratamento Diferenciado: Tipo I - Participação Exclusiva de ME/EPP

Aplicabilidade Decreto 7174: Não

Aplicabilidade Margem de Preferência: Não

Quantidade: 176

Unidade de fornecimento: UNIDADE

Valor Estimado: R$ 178,5400

Intervalo Mínimo entre Lances: 5,00 %

Situação: Homologado

Adjudicado para: DANIEL PRIMO PICCINI **, pelo melhor lance de** R$ 128,6000 **e a quantidade de** 176 **UNIDADE** .

Eventos do Item

Evento	Data	Nome	Observações
Adjudicado	08/09/2020 17:39:51	-	Adjudicação em grupo da proposta. Fornecedor: DANIEL PRIMO PICCINI, CNPJ/CPF: 02.603.092/0001-20, Melhor lance: R$ 128,6000
Homologado	09/09/2020 09:39:35	UBERLANDO TIBURTINO LEITE	

Item: 7

Descrição: BANDEIRA EM GERAL

Descrição Complementar: BANDEIRA USO INTERNO, com as duas faces exatamente iguais, medindo 1,28x0,90m, confeccionada em tecido cetim de 1ª qualidade e costurada com barra dupla, com 02 (duas) passadeiras/casas tipo cordão de fio de seda com e=1,5cm, bordada em ponto cheio, na cor predominante da bandeira, em cada ponta para passagem de fitilho de amarração em mastro. (Arte a ser definida na solicitação de fornecimento)

Tratamento Diferenciado: Tipo I - Participação Exclusiva de ME/EPP

Aplicabilidade Decreto 7174: Não

Aplicabilidade Margem de Preferência: Não

Quantidade: 155

Unidade de fornecimento: UNIDADE

Valor Estimado: R$ 152,7700

Intervalo Mínimo entre Lances: 5,00 %

Situação: Homologado

Adjudicado para: BANDESUL INDÚSTRIA E COMÉRCIO - EIRELI **, pelo melhor lance de** R$ 144,0000 **e a quantidade de** 155 **UNIDADE** .

Eventos do Item

Evento	Data	Nome	Observações
Adjudicado	08/09/2020 17:39:51	-	Adjudicação em grupo da proposta. Fornecedor: BANDESUL INDÚSTRIA E COMÉRCIO - EIRELI, CNPJ/CPF: 08.664.980/0001-39, Melhor lance: R$ 144,0000
Homologado	09/09/2020 09:39:45	UBERLANDO TIBURTINO LEITE	

Item: 8

Descrição: MASTRO BANDEIRA
Descrição Complementar: BASE COM MASTROS. Conjunto composto de uma base modelo arco com 4 mastros. Material da base e mastro: madeira maciça/lei escura envernizado em verniz PU com acabamento acetinado. Medidas aproximadas do mastro: e=4cm e comprimento de 2,20m; ponteira: madeira tipo lança. Medidas aproximadas da base: 24 cm X 16 cm x 48 cm (L x A x C).
Tratamento Diferenciado: Tipo I - Participação Exclusiva de ME/EPP
Aplicabilidade Decreto 7174: Não
Aplicabilidade Margem de Preferência: Não
Quantidade: 47
Unidade de fornecimento: UNIDADE
Valor Estimado: R$ 592,7400
Intervalo Mínimo entre Lances: 5,00 %
Situação: Homologado

Adjudicado para: IMPERIO INDUSTRIA E COMERCIO DE BANDEIRAS EIRELI **, pelo melhor lance de** R$ 350,0000 **e a quantidade de** 47 **UNIDADE** .

Eventos do Item

Evento	Data	Nome	Observações
Adjudicado	08/09/2020 17:39:51	-	Adjudicação em grupo da proposta. Fornecedor: IMPERIO INDUSTRIA E COMERCIO DE BANDEIRAS EIRELI, CNPJ/CPF: 21.589.394/0001-35, Melhor lance: R$ 350,0000
Homologado	09/09/2020 09:39:55	UBERLANDO TIBURTINO LEITE	

Item: 9

Descrição: MOUSE PAD
Descrição Complementar: MOUSE PAD, MATERIAL BORRACHA NEOPRENE, COMPRIMENTO 21,5 CM, LARGURA 18 CM, ESPESSURA 3 MM, ACABAMENTO SUPERFICIAL PVC
Tratamento Diferenciado: -
Aplicabilidade Decreto 7174: Não
Aplicabilidade Margem de Preferência: Não
Quantidade: 3.618
Unidade de fornecimento: UNIDADE
Valor Estimado: R$ 32,2700
Intervalo Mínimo entre Lances: 5,00 %
Situação: Homologado

Adjudicado para: ARTPROMO COMERCIO DE BRINDES E PRODUTOS PROMOCIONAIS LT **, pelo melhor lance de** R$ 3,9300 **e a quantidade de** 3.618 **UNIDADE** .

Eventos do Item

Evento	Data	Nome	Observações
Adjudicado	08/09/2020 17:39:51	-	Adjudicação em grupo da proposta. Fornecedor: ARTPROMO COMERCIO DE BRINDES E PRODUTOS PROMOCIONAIS LT, CNPJ/CPF: 29.981.443/0001-92, Melhor lance: R$ 3,9300
Homologado	09/09/2020 09:40:04	UBERLANDO TIBURTINO LEITE	

Item: 10

Descrição: BOTOM
Descrição Complementar: BOTON (BROCHE) CUSTOMIZADO DE METAL, tamanho 25MM, formato redondo, cor (niquelado ou dourado), prendedor pino com tarraxa de metal, personalizado com etiqueta resinada, impressão digital colorida e acompanha embalagem individual. Arte gráfica: enviada pelo IFRO. Requisição mínima de 50 unidades
Tratamento Diferenciado: Tipo I - Participação Exclusiva de ME/EPP
Aplicabilidade Decreto 7174: Não
Aplicabilidade Margem de Preferência: Não
Quantidade: 4.780
Unidade de fornecimento: UNIDADE
Valor Estimado: R$ 3,9000
Intervalo Mínimo entre Lances: 5,00 %
Situação: Homologado

Adjudicado para: INTERMEDIO BRINDES LTDA **, pelo melhor lance de** R$ 2,3700 **e a quantidade de** 4.780 **UNIDADE** .

Eventos do Item

Evento	Data	Nome	Observações
Adjudicado	08/09/2020 17:39:51	-	Adjudicação em grupo da proposta. Fornecedor: INTERMEDIO BRINDES LTDA, CNPJ/CPF: 21.883.166/0001-73, Melhor lance: R$ 2,3700
Homologado	09/09/2020 09:40:15	UBERLANDO TIBURTINO LEITE	

Item: 11

Descrição: CAIXA PALETE
Descrição Complementar: CAIXA EM MDF CUSTOMIZADA - Confeccionada em mdf com espessura de 9mm, pintada com betume, tampa presa com dobradiças e fecho de metal envelhecido. Medidas aproximadas: 25 x 24 x 12 cm. Personalização: desenhos são gravados no MDF e acabamento com aplicação de hotstamping (metalizado na gravação nos tons da arte propostas). Arte gráfica: enviada pelo IFRO. Tiragem: 20 Unidades.
Tratamento Diferenciado: Tipo I - Participação Exclusiva de ME/EPP
Aplicabilidade Decreto 7174: Não
Aplicabilidade Margem de Preferência: Não
Quantidade: 504
Unidade de fornecimento: UNIDADE
Valor Estimado: R$ 29,1700
Intervalo Mínimo entre Lances: 5,00 %
Situação: Homologado

Adjudicado para: GRAFICA E EDITORA VIEIRA EIRELI **, pelo melhor lance de** R$ 29,1700 **e a quantidade de** 504 **UNIDADE** .

Eventos do Item

Evento	Data	Nome	Observações
Adjudicado	08/09/2020 17:40:54	-	Adjudicação em grupo da proposta. Fornecedor: GRAFICA E EDITORA VIEIRA EIRELI, CNPJ/CPF: 32.648.923/0001-40, Melhor lance: R$ 29,1700
Homologado	09/09/2020 09:40:23	UBERLANDO TIBURTINO LEITE	

Item: 12

Descrição: CAIXA PALETE
Descrição Complementar: CAIXINHA CUSTOMIZADA, em papelão/papel para cartonagem - papelão cinza ou papel holler - de 2.3mm, revestimento próprio para encadernação (encapar) podendo ser papel seda / papel fantasia / papel similar a couro / contact (a escolha do papel se dará no momento da solicitação considerando o

mais adequado para o projeto), baixo relevo no lombo e na capa da caixa (logo do IFRO) com aplicação central no mínimo 7 cm, em letra de máquina com aplicação dourada, fechamento com fita gorgurão (largura da fita 1,5 cm) na cor da caixa.Aplicação de arte também no verso (contra capa / parte interna da capa) da caixa. Medidas aproximadas: 22 x 22 x 8 cm. Acabamento interno de alta qualidade, papel para revestimento interno na mesma cor do revestimento externo. Cor a definir na solicitação. Arte gráfica: enviada pelo IFRO. Tiragem: 30 Unidades.
Tratamento Diferenciado: Tipo I - Participação Exclusiva de ME/EPP
Aplicabilidade Decreto 7174: Não
Aplicabilidade Margem de Preferência: Não
Quantidade: 550
Unidade de fornecimento: UNIDADE
Valor Estimado: R$ 18,5200
Intervalo Mínimo entre Lances: 5,00 %
Situação: Homologado

Adjudicado para: GRAFICA E EDITORA VIEIRA EIRELI **, pelo melhor lance de** R$ 18,5200 **e a quantidade de** 550 **UNIDADE** .

Eventos do Item

Evento	Data	Nome	Observações
Adjudicado	08/09/2020 17:40:54	-	Adjudicação em grupo da proposta. Fornecedor: GRAFICA E EDITORA VIEIRA EIRELI, CNPJ/CPF: 32.648.923/0001-40, Melhor lance: R$ 18,5200
Homologado	09/09/2020 09:40:32	UBERLANDO TIBURTINO LEITE	

Item: 13
Descrição: CAMISETA
Descrição Complementar: CAMISETA CUSTOMIZADA EM MALHA PV, impressão silkscreen (Silk Automatizado) cromia - 4 cores. Borda da manga colorida, gola redonda ou gola ´V´. Composição do tecido 67% poliéster e 33% viscose personalizadas com layout colorido. Impressão colorida e área de impressão mínima: 100 % FRENTE E COSTA. Tamanhos: PP, P; M; G, GG e XGG, em quantidades definidas na solicitação de fornecimento. Arte gráfica: enviada pelo IFRO (estampas em cromia, ou seja, com muitas cores combinadas). Obs. Para a produção desse material, pode-se considerar a impressão no tecido e posterior corte e fechamento (costura) da camiseta, respeitando a integridade da arte enviada. Requisição mínima de 30 unidades
Tratamento Diferenciado: -
Aplicabilidade Decreto 7174: Não
Aplicabilidade Margem de Preferência: Não
Quantidade: 11.180
Unidade de fornecimento: UNIDADE
Valor Estimado: R$ 8,6600
Intervalo Mínimo entre Lances: 5,00 %
Situação: Homologado

Adjudicado para: FABRIL GRAFICA E MALHARIA LTDA **, pelo melhor lance de** R$ 7,6000 **e a quantidade de** 11.180 **UNIDADE** .

Eventos do Item

Evento	Data	Nome	Observações
Adjudicado	08/09/2020 17:40:54	-	Adjudicação em grupo da proposta. Fornecedor: FABRIL GRAFICA E MALHARIA LTDA, CNPJ/CPF: 26.289.993/0001-57, Melhor lance: R$ 7,6000
Homologado	09/09/2020 09:40:46	UBERLANDO TIBURTINO LEITE	

Item: 14
Descrição: CAMISETA
Descrição Complementar: CAMISETA CUSTOMIZADA EM MALHA PV, impressão silkscreen (Silk Automatizado) cromia - 4 cores. Borda da manga colorida, gola redonda ou gola ´V´. Composição do tecido 67% poliéster e 33% viscose personalizadas com layout colorido. Impressão colorida e área de impressão mínima: 100 % FRENTE E COSTA. Tamanhos: PP, P; M; G, GG e XGG, em quantidades definidas na solicitação de fornecimento. Arte gráfica: enviada pelo IFRO (estampas em cromia, ou seja, com muitas cores combinadas). Obs. Para a produção desse material, pode-se considerar a impressão no tecido e posterior corte e fechamento (costura) da camiseta, respeitando a integridade da arte enviada. Requisição mínima de 30 unidades
Tratamento Diferenciado: Tipo I - Participação Exclusiva de ME/EPP
Aplicabilidade Decreto 7174: Não
Aplicabilidade Margem de Preferência: Não
Quantidade: 8.123
Unidade de fornecimento: UNIDADE
Valor Estimado: R$ 8,6800
Intervalo Mínimo entre Lances: 5,00 %
Situação: Homologado

Adjudicado para: FABRIL GRAFICA E MALHARIA LTDA **, pelo melhor lance de** R$ 7,6000 **e a quantidade de** 8.123 **UNIDADE** .

Eventos do Item

Evento	Data	Nome	Observações
Adjudicado	08/09/2020 17:40:55	-	Adjudicação em grupo da proposta. Fornecedor: FABRIL GRAFICA E MALHARIA LTDA, CNPJ/CPF: 26.289.993/0001-57, Melhor lance: R$ 7,6000
Homologado	09/09/2020 09:40:57	UBERLANDO TIBURTINO LEITE	

Item: 15
Descrição: CAMISETA
Descrição Complementar: CAMISETA CUSTOMIZADA EM MALHA PV, impressão silkscreen 4 cores. Gola polo. Composição do tecido 67% poliéster e 33% viscose, fio 30, personalizada com logomarca bordada no bolso. Modelos: convencional/normal ou baby look. Para as camisas tipo baby look será aceito o modelo sem bolso, com silk na frente, canto esquerdo superior. Tamanhos: PP, P; M; G, GG e XGG, em quantidades definidas na solicitação de fornecimento. Arte gráfica: enviada pelo IFRO. Requisição mínima de 10 unidades
Tratamento Diferenciado: -
Aplicabilidade Decreto 7174: Não
Aplicabilidade Margem de Preferência: Não
Quantidade: 5.483
Unidade de fornecimento: UNIDADE
Valor Estimado: R$ 18,2900
Intervalo Mínimo entre Lances: 5,00 %
Situação: Homologado

Adjudicado para: SNC SERVICE-COMERCIO, SERVICOS E REPRESENTACAO LTDA **, pelo melhor lance de** R$ 10,4500 **e a quantidade de** 5.483 **UNIDADE** .

Eventos do Item

Evento	Data	Nome	Observações
Adjudicado	08/09/2020 17:40:55	-	Adjudicação em grupo da proposta. Fornecedor: SNC SERVICE-COMERCIO, SERVICOS E REPRESENTACAO LTDA, CNPJ/CPF: 02.326.623/0001-84, Melhor lance: R$ 10,4500
Homologado	09/09/2020 09:41:08	UBERLANDO TIBURTINO LEITE	

Item: 16

Descrição: CAMISETA
Descrição Complementar: CAMISETA CUSTOMIZADA EM POLIÉSTER, impressão sublimação total. Borda da manga colorida, gola redonda ou gola ´V´. Impressão colorida e área de impressão mínima: 100 % FRENTE E COSTA. Arte gráfica: enviada pelo IFRO. Obs. Para a produção desse material, pode-se considerar a impressão no tecido e posterior corte e fechamento (costura) da camiseta, respeitando a integridade da arte. Tamanhos: PP, P; M; G, GG e XGG, em quantidades definidas na solicitação de fornecimento. Requisição mínima de 30 unidades
Tratamento Diferenciado: Tipo I - Participação Exclusiva de ME/EPP
Aplicabilidade Decreto 7174: Não
Aplicabilidade Margem de Preferência: Não
Quantidade: 5.770
Unidade de fornecimento: UNIDADE
Valor Estimado: R$ 11,0900
Intervalo Mínimo entre Lances: 5,00 %
Situação: Homologado

Adjudicado para: SNC SERVICE-COMERCIO, SERVICOS E REPRESENTACAO LTDA **, pelo melhor lance de** R$ 10,0000 **e a quantidade de** 5.770 **UNIDADE** .

Eventos do Item

Evento	Data	Nome	Observações
Adjudicado	08/09/2020 17:40:55	-	Adjudicação em grupo da proposta. Fornecedor: SNC SERVICE-COMERCIO, SERVICOS E REPRESENTACAO LTDA, CNPJ/CPF: 02.326.623/0001-84, Melhor lance: R$ 10,0000
Homologado	09/09/2020 09:41:19	UBERLANDO TIBURTINO LEITE	

Item: 17

Descrição: CANECA
Descrição Complementar: CANECA CUSTOMIZADA EM FIBRA DE COCO, capacidade 400 ml, uso copa e cozinha, características adicionais com alça, impressão personalizada 4 cores (cromia). Arte gráfica: enviada pelo IFRO. Requisição mínima de 100 unidades
Tratamento Diferenciado: Tipo I - Participação Exclusiva de ME/EPP
Aplicabilidade Decreto 7174: Não
Aplicabilidade Margem de Preferência: Não
Quantidade: 7.131
Unidade de fornecimento: UNIDADE
Valor Estimado: R$ 9,1800
Intervalo Mínimo entre Lances: 5,00 %
Situação: Homologado

Adjudicado para: AMD B2G COMERCIO DE BRINDES PERSONALIZADOS E SERVICOS L **, pelo melhor lance de** R$ 5,8400 **e a quantidade de** 7.131 **UNIDADE** .

Eventos do Item

Evento	Data	Nome	Observações
Adjudicado	08/09/2020 17:40:55	-	Adjudicação em grupo da proposta. Fornecedor: AMD B2G COMERCIO DE BRINDES PERSONALIZADOS E SERVICOS L, CNPJ/CPF: 24.547.008/0001-30, Melhor lance: R$ 5,8400
Homologado	09/09/2020 09:41:30	UBERLANDO TIBURTINO LEITE	

Item: 18

Descrição: CANETA ESFEROGRÁFICA
Descrição Complementar: CANETA ESFEROGRÁFICA CUSTOMIZADA COM MARCA TEXTO, com apoio emborrachado e personalizada 4 cores (cromia), tamanho 152 cm, diâmetro mínimo da caneta sem clip 15mm. Material do corpo: plástica e protetor do marca texto transparente. Cor: cores diversas (a definir no empenho). Cor da tinta: Azul ou preta. Embalagem: Saquinho Plástico. Aplicação de arte para personalização nos dois lados da caneta (podendo ocupar toda área do corpo da caneta), em policromia. Arte gráfica: enviada pelo IFRO. Requisição mínima de 500 unidades
Tratamento Diferenciado: Tipo I - Participação Exclusiva de ME/EPP
Aplicabilidade Decreto 7174: Não
Aplicabilidade Margem de Preferência: Não
Quantidade: 15.656
Unidade de fornecimento: UNIDADE
Valor Estimado: R$ 2,1700
Intervalo Mínimo entre Lances: 5,00 %
Situação: Homologado

Adjudicado para: ARTPROMO COMERCIO DE BRINDES E PRODUTOS PROMOCIONAIS LT **, pelo melhor lance de** R$ 1,8400 **e a quantidade de** 15.656 **UNIDADE** .

Eventos do Item

Evento	Data	Nome	Observações
Adjudicado	08/09/2020 17:40:55	-	Adjudicação em grupo da proposta. Fornecedor: ARTPROMO COMERCIO DE BRINDES E PRODUTOS PROMOCIONAIS LT, CNPJ/CPF: 29.981.443/0001-92, Melhor lance: R$ 1,8400
Homologado	09/09/2020 09:41:41	UBERLANDO TIBURTINO LEITE	

Item: 19

Descrição: CANETA ESFEROGRÁFICA
Descrição Complementar: CANETA ESFEROGRÁFICA CUSTOMIZADA, tamanho 14 cm, peso minimo 21gr, diâmetro mínimo da caneta sem clip 11 mm, sistema de abertura torção. Tipo de carga: Crown Padrão Cross; Material do corpo: Metal; Material da tampa: Metal; Material do clipe: Metal; Tipo de ponta: Esferográfica com esfera em aço; Tipo de tinta: Tradicional à base de óleo; Escrita: Média, Cor do corpo: Azul cromado e preto, com gravação a laser; Cor do clipe: Cromado; Cor dos detalhes: Cromados; Cor da tinta: Azul ou preta; Acabamento: Fosco. Embalagem: Saquinho tecido. Aplicação de arte para personalização nos dois lados da caneta (podendo ocupar toda área do corpo da caneta), em policromia. Arte gráfica: enviada pelo IFRO. Requisição mínima de 100 unidades.
Tratamento Diferenciado: Tipo I - Participação Exclusiva de ME/EPP
Aplicabilidade Decreto 7174: Não
Aplicabilidade Margem de Preferência: Não
Quantidade: 6.554
Unidade de fornecimento: UNIDADE
Valor Estimado: R$ 2,2500
Intervalo Mínimo entre Lances: 5,00 %
Situação: Homologado

Adjudicado para: GRAFICA E EDITORA VIEIRA EIRELI **, pelo melhor lance de** R$ 2,2500 **e a quantidade de** 6.554 **UNIDADE** .

Eventos do Item

Evento	Data	Nome	Observações
Adjudicado	08/09/2020 17:40:55	-	Adjudicação em grupo da proposta. Fornecedor: GRAFICA E EDITORA VIEIRA EIRELI, CNPJ/CPF: 32.648.923/0001-40, Melhor lance: R$ 2,2500
Homologado	09/09/2020 09:41:54	UBERLANDO TIBURTINO LEITE	

Item: 20

Descrição: CANETA ESFEROGRÁFICA

Descrição Complementar: CANETA ESFEROGRÁFICA ECOLÓGICA CUSTOMIZADA, tamanho 130x8mm. Material do corpo e tampa: base papel Kraft. Cor: cores diversas (a definir no empenho). Cor da tinta: Azul ou preta. Embalagem: Saquinho Plástico. Aplicação de arte para personalização nos dois lados da caneta (podendo ocupar toda área do corpo da caneta), em policromia. Arte gráfica: enviada pelo IFRO. Requisição mínima de 250 unidades

Tratamento Diferenciado: Tipo I - Participação Exclusiva de ME/EPP

Aplicabilidade Decreto 7174: Não

Aplicabilidade Margem de Preferência: Não

Quantidade: 16.604

Unidade de fornecimento: UNIDADE

Valor Estimado: R$ 1,0600

Intervalo Mínimo entre Lances: 5,00 %

Situação: Homologado

Adjudicado para: ARTPROMO COMERCIO DE BRINDES E PRODUTOS PROMOCIONAIS LT **, pelo melhor lance de** R$ 0,9400 **e a quantidade de** 16.604 **UNIDADE** .

Eventos do Item

Evento	Data	Nome	Observações
Adjudicado	08/09/2020 17:40:55	-	Adjudicação em grupo da proposta. Fornecedor: ARTPROMO COMERCIO DE BRINDES E PRODUTOS PROMOCIONAIS LT, CNPJ/CPF: 29.981.443/0001-92, Melhor lance: R$ 0,9400
Homologado	09/09/2020 09:42:06	UBERLANDO TIBURTINO LEITE	

Atenção: Clique em "Imprimir o Relatório" para visualizar a versão deste Termo para impressão.

Imprimir o Relatório

Próxima Página | Ir para Página

Voltar

MINISTÉRIO DA EDUCAÇÃO
Secretaria Executiva
Subsecretaria de Planejamento e Orçamento
Instituto Federal de Educação, Ciência e Tecnologia do Tocantins

Termo de Homologação do Pregão Eletrônico
Nº 00015/2020 (SRP)

Às 14:19 horas do dia 29 de setembro de 2020, após constatada a regularidade dos atos procedimentais, a autoridade competente, Sr. ANTONIO DA LUZ JUNIOR, HOMOLOGA a adjudicação referente ao Processo nº 23235031653201909, Pregão nº 00015/2020.

Resultado da Homologação

Item: 1
Descrição: Serviço gráfico - policromia
Descrição Complementar: Cartão de visita: tamanho 9x5cm, papel reciclato 240gr, impressão em policromia 4/4. Acabamento: aplicação de veniz UV localizado, Hot Stamp e alto relevo.
Tratamento Diferenciado: Tipo I - Participação Exclusiva de ME/EPP
Aplicabilidade Decreto 7174: Não
Aplicabilidade Margem de Preferência: Não
Quantidade: 3.500
Unidade de fornecimento: Unidade
Valor Máximo Aceitável: R$ 1,8700
Intervalo Mínimo entre Lances: -
Situação: Homologado

Adjudicado para: FLEXOWAY GRAFICA, ETIQUETAS E IMPRESSAO DIGITAL EIRELI **, pelo melhor lance de** R$ 0,6600 **e a quantidade de** 3.500 **Unidade** .

Eventos do Item

Evento	Data	Nome	Observações
Adjudicado	15/09/2020 11:21:06	-	Adjudicação em grupo da proposta. Fornecedor: FLEXOWAY GRAFICA, ETIQUETAS E IMPRESSAO DIGITAL EIRELI, CNPJ/CPF: 34.072.654/0001-42, Melhor lance: R$ 0,6600
Homologado	29/09/2020 14:19:03	ANTONIO DA LUZ JUNIOR	

Item: 2
Descrição: Serviço gráfico - policromia
Descrição Complementar: Envelopes: tamanho 229 x 324 mm, papel reciclado cor branca 90g, detalhes com impressão em policromia 4/0 frente, personalização IFTO.
Tratamento Diferenciado: Tipo I - Participação Exclusiva de ME/EPP
Aplicabilidade Decreto 7174: Não
Aplicabilidade Margem de Preferência: Não
Quantidade: 6.700
Unidade de fornecimento: Unidade
Valor Máximo Aceitável: R$ 1,8700
Intervalo Mínimo entre Lances: -
Situação: Homologado

Adjudicado para: GRAFICA ITUANA LTDA **, pelo melhor lance de** R$ 0,4700 **e a quantidade de** 6.700 **Unidade** .

Eventos do Item

Evento	Data	Nome	Observações
Adjudicado	15/09/2020 11:21:06	-	Adjudicação em grupo da proposta. Fornecedor: GRAFICA ITUANA LTDA, CNPJ/CPF: 13.616.554/0001-60, Melhor lance: R$ 0,4700
Homologado	29/09/2020 14:19:27	ANTONIO DA LUZ JUNIOR	

Item: 3
Descrição: Serviço gráfico - policromia
Descrição Complementar: Envelopes: tamanho 114 x 162 mm, papel reciclato 200gr, detalhes com impressão em policromia 4/0 frente.
Tratamento Diferenciado: Tipo I - Participação Exclusiva de ME/EPP
Aplicabilidade Decreto 7174: Não
Aplicabilidade Margem de Preferência: Não
Quantidade: 3.500
Unidade de fornecimento: Unidade
Valor Máximo Aceitável: R$ 1,9800
Intervalo Mínimo entre Lances: -
Situação: Homologado

Adjudicado para: RB COMUNICACAO VISUAL EIRELI **, pelo melhor lance de** R$ 0,4000 **e a quantidade de** 3.500 **Unidade** .

Eventos do Item

Evento	Data	Nome	Observações
Volta de Fase	30/09/2020 08:57:07	-	Volta de Fase para Julgamento
Adjudicado	09/10/2020 13:23:22	-	Adjudicação individual da proposta. Fornecedor: RB COMUNICACAO VISUAL EIRELI, CNPJ/CPF: 27.232.288/0001-86, Melhor lance: R$ 0,4000
Homologado	09/10/2020 13:24:40	ANTONIO DA LUZ JUNIOR	

Item: 4
Descrição: Serviço gráfico - policromia
Descrição Complementar: Bloco de anotações, formato 11,5x17cm, papel reciclado 75g, 50 folhas, impressão 2/0. Acabamento: Cola transparente no topo.
Tratamento Diferenciado: Tipo I - Participação Exclusiva de ME/EPP
Aplicabilidade Decreto 7174: Não

Aplicabilidade Margem de Preferência: Não
Quantidade: 30.000
Unidade de fornecimento: Unidade
Valor Máximo Aceitável: R$ 1,8792
Intervalo Mínimo entre Lances: -
Situação: Homologado

Adjudicado para: GRAFICA ITUANA LTDA **, pelo melhor lance de** R$ 0,8400 **e a quantidade de** 30.000 **Unidade** .

Eventos do Item

Evento	Data	Nome	Observações
Adjudicado	15/09/2020 11:21:07	-	Adjudicação em grupo da proposta. Fornecedor: GRAFICA ITUANA LTDA, CNPJ/CPF: 13.616.554/0001-60, Melhor lance: R$ 0,8400
Homologado	29/09/2020 14:19:54	ANTONIO DA LUZ JUNIOR	

Item: 5
Descrição: Serviço gráfico - policromia
Descrição Complementar: Pasta proposta: tamanho 305x230mm, papel reciclado 240g. impressão 4/4. Acabamento: laminação plástico comum, Hot Stamp e alto relevo.
Tratamento Diferenciado: -
Aplicabilidade Decreto 7174: Não
Aplicabilidade Margem de Preferência: Não
Quantidade: 27.000
Unidade de fornecimento: Unidade
Valor Máximo Aceitável: R$ 4,1800
Intervalo Mínimo entre Lances: -
Situação: Homologado

Adjudicado para: GRAFICA E EDITORA ALIANCA LTDA **, pelo melhor lance de** R$ 1,0800 **e a quantidade de** 27.000 **Unidade** .

Eventos do Item

Evento	Data	Nome	Observações
Adjudicado	15/09/2020 11:21:08	-	Adjudicação em grupo da proposta. Fornecedor: GRAFICA E EDITORA ALIANCA LTDA, CNPJ/CPF: 02.472.396/0002-86, Melhor lance: R$ 1,0800
Homologado	29/09/2020 14:20:10	ANTONIO DA LUZ JUNIOR	

Item: 6
Descrição: Serviço gráfico - policromia
Descrição Complementar: Cartilha: Formato: 148x210mm fechado, Capa: Papel reciclado 180g, impressão 4/4; Miolo: papel reciclado 75g, impressão 4/4, 64 páginas(capa e miolo); Acabamento: brochura com grampeamento, uma dobra, laminação plástico comum, Hot Stamp, aplicação de verniz UV localizado e alto relevo.
Tratamento Diferenciado: Tipo I - Participação Exclusiva de ME/EPP
Aplicabilidade Decreto 7174: Não
Aplicabilidade Margem de Preferência: Não
Quantidade: 3.000
Unidade de fornecimento: Unidade
Valor Máximo Aceitável: R$ 6,3447
Intervalo Mínimo entre Lances: -
Situação: Homologado

Adjudicado para: GRAFICA ITUANA LTDA **, pelo melhor lance de** R$ 3,0800 **e a quantidade de** 3.000 **Unidade** .

Eventos do Item

Evento	Data	Nome	Observações
Volta de Fase	30/09/2020 08:57:07	-	Volta de Fase para Julgamento
Adjudicado	09/10/2020 13:23:35	-	Adjudicação individual da proposta. Fornecedor: GRAFICA ITUANA LTDA, CNPJ/CPF: 13.616.554/0001-60, Melhor lance: R$ 3,0800
Homologado	09/10/2020 13:24:51	ANTONIO DA LUZ JUNIOR	

Item: 7
Descrição: Serviço gráfico - policromia
Descrição Complementar: Agenda institucional - Capa dura em papel reciclado 150g, formato 21x30cm aberto, revestido em papelão 2.0, 4/4 cores. Miolo formato 20x29cm aberto, com bolsa de plástico para acomodar documentos, 24 páginas início em papel couchê brilho 180g 4/4 cores, 24 páginas início em papel vegetal ou similar 4/0 cores, 340 páginas em papel reciclato 75gr, 4/4 cores. Acabamento na capa: laminação plástico comum, hot stamp (dourado, prata ou semelhante) em detalhes na capa, perfuração, Wire-O (cores: prata, dourado, branca, verde ou vermelha), elástico (cores: preta, verde ou vermelha) de segurança para fechamento da agenda no sentido na capa com 2cm de espessura na vertical, aplicação de alto relevo em detalhes na capa. A agenda deverá vir acondicionado dentro de uma caixa de papel reciclato com impressão em hot stamp dourado na frente e verso e aplicação de alto relevo em detalhes na caixa.
Tratamento Diferenciado: -
Aplicabilidade Decreto 7174: Não
Aplicabilidade Margem de Preferência: Não
Quantidade: 2.700
Unidade de fornecimento: Unidade
Valor Máximo Aceitável: R$ 66,0000
Intervalo Mínimo entre Lances: -
Situação: Homologado

Adjudicado para: GRAFICA ITUANA LTDA **, pelo melhor lance de** R$ 24,4000 **e a quantidade de** 2.700 **Unidade** .

Eventos do Item

Evento	Data	Nome	Observações
Volta de Fase	30/09/2020 08:57:07	-	Volta de Fase para Julgamento
Adjudicado	09/10/2020 13:23:45	-	Adjudicação individual da proposta. Fornecedor: GRAFICA ITUANA LTDA, CNPJ/CPF: 13.616.554/0001-60, Melhor lance: R$ 24,4000
Homologado	09/10/2020 13:25:03	ANTONIO DA LUZ JUNIOR	

Item: 8
Descrição: Serviço gráfico - policromia
Descrição Complementar: Calendário de Mesa Institucional - Base do calendário12x50cm, papel triplex 300g, laminação plástico comum, três dobras, 4/0 cores. Folhas do calendário 12x23cm, em papel couchê brilho 240g, com seis folhas, 4/4 cores. Acabamento: perfuração, Wire-o (cores: prata, dourado, branca, verde ou vermelha), Hot Stamp e aplicação de verniz UV localizado.

Tratamento Diferenciado: Tipo I - Participação Exclusiva de ME/EPP
Aplicabilidade Decreto 7174: Não
Aplicabilidade Margem de Preferência: Não
Quantidade: 3.000
Unidade de fornecimento: Unidade
Valor Máximo Aceitável: R$ 5,5698
Intervalo Mínimo entre Lances: -
Situação: Homologado

Adjudicado para: RB COMUNICACAO VISUAL EIRELI **, pelo melhor lance de** R$ 2,2000 **e a quantidade de** 3.000 **Unidade** .

Eventos do Item

Evento	Data	Nome	Observações
Adjudicado	15/09/2020 11:21:08	-	Adjudicação em grupo da proposta. Fornecedor: RB COMUNICACAO VISUAL EIRELI, CNPJ/CPF: 27.232.288/0001-86, Melhor lance: R$ 2,2000
Homologado	29/09/2020 14:20:30	ANTONIO DA LUZ JUNIOR	

Item: 9
Descrição: Serviço gráfico - policromia
Descrição Complementar: Catálogo: Formato 44x31cm aberto, impressão em policromia 4/4, papel reciclado 90g, 12 páginas. Acabamento: uma dobra e grampeamento.
Tratamento Diferenciado: Tipo I - Participação Exclusiva de ME/EPP
Aplicabilidade Decreto 7174: Não
Aplicabilidade Margem de Preferência: Não
Quantidade: 6.000
Unidade de fornecimento: Unidade
Valor Máximo Aceitável: R$ 1,2020
Intervalo Mínimo entre Lances: -
Situação: Homologado

Adjudicado para: GRAFICA ITUANA LTDA **, pelo melhor lance de** R$ 0,5900 **e a quantidade de** 6.000 **Unidade** .

Eventos do Item

Evento	Data	Nome	Observações
Adjudicado	15/09/2020 11:22:27	-	Adjudicação em grupo da proposta. Fornecedor: GRAFICA ITUANA LTDA, CNPJ/CPF: 13.616.554/0001-60, Melhor lance: R$ 0,5900
Homologado	29/09/2020 14:20:48	ANTONIO DA LUZ JUNIOR	

Item: 10
Descrição: Serviço gráfico - policromia
Descrição Complementar: Panfleto, formato 150x210mm, papel reciclado 90g, impressão 4/4.
Tratamento Diferenciado: Tipo I - Participação Exclusiva de ME/EPP
Aplicabilidade Decreto 7174: Não
Aplicabilidade Margem de Preferência: Não
Quantidade: 33.000
Unidade de fornecimento: Unidade
Valor Máximo Aceitável: R$ 0,3300
Intervalo Mínimo entre Lances: -
Situação: Homologado

Adjudicado para: GRAFICA ITUANA LTDA **, pelo melhor lance de** R$ 0,0700 **e a quantidade de** 33.000 **Unidade** .

Eventos do Item

Evento	Data	Nome	Observações
Adjudicado	15/09/2020 11:22:28	-	Adjudicação em grupo da proposta. Fornecedor: GRAFICA ITUANA LTDA, CNPJ/CPF: 13.616.554/0001-60, Melhor lance: R$ 0,0700
Homologado	29/09/2020 14:21:04	ANTONIO DA LUZ JUNIOR	

Item: 11
Descrição: Serviço gráfico - policromia
Descrição Complementar: Flyer, formato 210x99mm, papel reciclado 90g, impressão 4/4.
Tratamento Diferenciado: Tipo I - Participação Exclusiva de ME/EPP
Aplicabilidade Decreto 7174: Não
Aplicabilidade Margem de Preferência: Não
Quantidade: 33.000
Unidade de fornecimento: Unidade
Valor Máximo Aceitável: R$ 0,1190
Intervalo Mínimo entre Lances: -
Situação: Homologado

Adjudicado para: GRAFICA ITUANA LTDA **, pelo melhor lance de** R$ 0,0400 **e a quantidade de** 33.000 **Unidade** .

Eventos do Item

Evento	Data	Nome	Observações
Adjudicado	15/09/2020 11:22:28	-	Adjudicação em grupo da proposta. Fornecedor: GRAFICA ITUANA LTDA, CNPJ/CPF: 13.616.554/0001-60, Melhor lance: R$ 0,0400
Homologado	29/09/2020 14:21:25	ANTONIO DA LUZ JUNIOR	

Item: 12
Descrição: Serviço gráfico - policromia
Descrição Complementar: Folder, formato 210x297mm, papel reciclado 90g, impressão 4/4. Acabamento: duas dobras, dobra em carteira.
Tratamento Diferenciado: Tipo I - Participação Exclusiva de ME/EPP
Aplicabilidade Decreto 7174: Não
Aplicabilidade Margem de Preferência: Não
Quantidade: 6.500
Unidade de fornecimento: Unidade
Valor Máximo Aceitável: R$ 0,4261
Intervalo Mínimo entre Lances: -
Situação: Homologado

Adjudicado para: GRAFICA ITUANA LTDA **, pelo melhor lance de** R$ 0,1800 **e a quantidade de** 6.500 **Unidade** .

Eventos do Item

Evento	Data	Nome	Observações
Adjudicado	15/09/2020 11:22:29	-	Adjudicação em grupo da proposta. Fornecedor: GRAFICA ITUANA LTDA, CNPJ/CPF: 13.616.554/0001-60, Melhor lance: R$ 0,1800
Homologado	29/09/2020 14:21:45	ANTONIO DA LUZ JUNIOR	

Item: 13

Descrição: Serviço gráfico - policromia
Descrição Complementar: Folder, formato 210x297mm, papel reciclado 180g, impressão 4/4. Acabamento: duas dobras, dobra em carteira.
Tratamento Diferenciado: Tipo I - Participação Exclusiva de ME/EPP
Aplicabilidade Decreto 7174: Não
Aplicabilidade Margem de Preferência: Não
Quantidade: 6.500
Unidade de fornecimento: Unidade
Valor Estimado: R$ 0,5173
Intervalo Mínimo entre Lances: -
Situação: Homologado

Adjudicado para: GRAFICA ITUANA LTDA **, pelo melhor lance de** R$ 0,1800 **e a quantidade de** 6.500 **Unidade** .

Eventos do Item

Evento	Data	Nome	Observações
Adjudicado	15/09/2020 11:22:29	-	Adjudicação em grupo da proposta. Fornecedor: GRAFICA ITUANA LTDA, CNPJ/CPF: 13.616.554/0001-60, Melhor lance: R$ 0,1800
Homologado	29/09/2020 14:22:03	ANTONIO DA LUZ JUNIOR	

Item: 14

Descrição: Serviço gráfico - policromia
Descrição Complementar: Cartaz, formato 31,5x46cm, papel reciclado 120g ou superior, impressão 4/0.
Tratamento Diferenciado: Tipo I - Participação Exclusiva de ME/EPP
Aplicabilidade Decreto 7174: Não
Aplicabilidade Margem de Preferência: Não
Quantidade: 3.500
Unidade de fornecimento: Unidade
Valor Máximo Aceitável: R$ 0,5062
Intervalo Mínimo entre Lances: -
Situação: Homologado

Adjudicado para: GRAFICA ITUANA LTDA **, pelo melhor lance de** R$ 0,2900 **e a quantidade de** 3.500 **Unidade** .

Eventos do Item

Evento	Data	Nome	Observações
Adjudicado	15/09/2020 11:22:29	-	Adjudicação em grupo da proposta. Fornecedor: GRAFICA ITUANA LTDA, CNPJ/CPF: 13.616.554/0001-60, Melhor lance: R$ 0,2900
Homologado	29/09/2020 14:22:22	ANTONIO DA LUZ JUNIOR	

Item: 15

Descrição: Serviço gráfico - policromia
Descrição Complementar: Cartaz, formato 44x64cm, papel reciclado 120g ou superior, impressão 4/0.
Tratamento Diferenciado: Tipo I - Participação Exclusiva de ME/EPP
Aplicabilidade Decreto 7174: Não
Aplicabilidade Margem de Preferência: Não
Quantidade: 3.500
Unidade de fornecimento: Unidade
Valor Máximo Aceitável: R$ 0,7460
Intervalo Mínimo entre Lances: -
Situação: Homologado

Adjudicado para: GRAFICA ITUANA LTDA **, pelo melhor lance de** R$ 0,5700 **e a quantidade de** 3.500 **Unidade** .

Eventos do Item

Evento	Data	Nome	Observações
Adjudicado	15/09/2020 11:22:29	-	Adjudicação em grupo da proposta. Fornecedor: GRAFICA ITUANA LTDA, CNPJ/CPF: 13.616.554/0001-60, Melhor lance: R$ 0,5700
Homologado	29/09/2020 14:22:38	ANTONIO DA LUZ JUNIOR	

Item: 16

Descrição: Serviço gráfico - policromia
Descrição Complementar: Fichas para devolução de livros, formato 13x8cm, cartolina branca 180g, impressão 2/2, personalização IFTO.
Tratamento Diferenciado: Tipo I - Participação Exclusiva de ME/EPP
Aplicabilidade Decreto 7174: Não
Aplicabilidade Margem de Preferência: Não
Quantidade: 700
Unidade de fornecimento: Unidade
Valor Máximo Aceitável: R$ 1,8700
Intervalo Mínimo entre Lances: -
Situação: Homologado

Adjudicado para: GRAFICA ITUANA LTDA **, pelo melhor lance de** R$ 0,1400 **e a quantidade de** 700 **Unidade** .

Eventos do Item

Evento	Data	Nome	Observações
Adjudicado	15/09/2020 11:22:29	-	Adjudicação em grupo da proposta. Fornecedor: GRAFICA ITUANA LTDA, CNPJ/CPF: 13.616.554/0001-60, Melhor lance: R$ 0,1400
Homologado	29/09/2020 14:22:54	ANTONIO DA LUZ JUNIOR	

Item: 17

Descrição: Serviço gráfico - policromia
Descrição Complementar: Bolso para fichas de registro, formato 17x10cm, cartolina branca 180g, impressão 2/2, personalização IFTO.
Tratamento Diferenciado: Tipo I - Participação Exclusiva de ME/EPP
Aplicabilidade Decreto 7174: Não
Aplicabilidade Margem de Preferência: Não
Quantidade: 700
Unidade de fornecimento: Unidade
Valor Máximo Aceitável: R$ 2,0900
Intervalo Mínimo entre Lances: -
Situação: Homologado

Adjudicado para: GRAFICA ITUANA LTDA **, pelo melhor lance de** R$ 0,1400 **e a quantidade de** 700 **Unidade** .

Eventos do Item

Evento	Data	Nome	Observações
Adjudicado	15/09/2020 11:22:30	-	Adjudicação em grupo da proposta. Fornecedor: GRAFICA ITUANA LTDA, CNPJ/CPF: 13.616.554/0001-60, Melhor lance: R$ 0,1400
Homologado	29/09/2020 14:23:10	ANTONIO DA LUZ JUNIOR	

Item: 18
Descrição: Serviço gráfico - policromia
Descrição Complementar: Fichas para empréstimo de livros, formato 21x14,5cm, cartolina branca 180g, impressão 2/2, personalização IFTO.
Tratamento Diferenciado: Tipo I - Participação Exclusiva de ME/EPP
Aplicabilidade Decreto 7174: Não
Aplicabilidade Margem de Preferência: Não
Quantidade: 700
Unidade de fornecimento: Unidade
Valor Máximo Aceitável: R$ 2,2000
Intervalo Mínimo entre Lances: -
Situação: Homologado

Adjudicado para: W&A SOLUCOES TECNOLOGICAS LTDA **, pelo melhor lance de** R$ 0,4500 **e a quantidade de** 700 **Unidade** .

Eventos do Item

Evento	Data	Nome	Observações
Adjudicado	15/09/2020 11:22:31	-	Adjudicação em grupo da proposta. Fornecedor: W&A SOLUCOES TECNOLOGICAS LTDA, CNPJ/CPF: 13.608.696/0001-85, Melhor lance: R$ 0,4500
Homologado	29/09/2020 14:23:28	ANTONIO DA LUZ JUNIOR	

Item: 19
Descrição: Serviço gráfico - policromia
Descrição Complementar: Fichas para cadastro de livro reserva, formato 14,5x11cm, cartolina branca 180g, impressão 2/2, personalização IFTO.
Tratamento Diferenciado: Tipo I - Participação Exclusiva de ME/EPP
Aplicabilidade Decreto 7174: Não
Aplicabilidade Margem de Preferência: Não
Quantidade: 700
Unidade de fornecimento: Unidade
Valor Máximo Aceitável: R$ 1,7600
Intervalo Mínimo entre Lances: -
Situação: Homologado

Adjudicado para: GRAFICA ITUANA LTDA **, pelo melhor lance de** R$ 0,2500 **e a quantidade de** 700 **Unidade** .

Eventos do Item

Evento	Data	Nome	Observações
Adjudicado	15/09/2020 11:22:31	-	Adjudicação em grupo da proposta. Fornecedor: GRAFICA ITUANA LTDA, CNPJ/CPF: 13.616.554/0001-60, Melhor lance: R$ 0,2500
Homologado	29/09/2020 14:23:49	ANTONIO DA LUZ JUNIOR	

Item: 20
Descrição: Serviço gráfico - policromia
Descrição Complementar: Carteira biblioteca usuário: formato 19x9cm, cartolina branca 180g, impressão 2/2, personalização IFTO.
Tratamento Diferenciado: Tipo I - Participação Exclusiva de ME/EPP
Aplicabilidade Decreto 7174: Não
Aplicabilidade Margem de Preferência: Não
Quantidade: 350
Unidade de fornecimento: Unidade
Valor Máximo Aceitável: R$ 1,4900
Intervalo Mínimo entre Lances: -
Situação: Homologado

Adjudicado para: W&A SOLUCOES TECNOLOGICAS LTDA **, pelo melhor lance de** R$ 0,8400 **e a quantidade de** 350 **Unidade** .

Eventos do Item

Evento	Data	Nome	Observações
Adjudicado	15/09/2020 11:22:31	-	Adjudicação em grupo da proposta. Fornecedor: W&A SOLUCOES TECNOLOGICAS LTDA, CNPJ/CPF: 13.608.696/0001-85, Melhor lance: R$ 0,8400
Homologado	29/09/2020 14:24:08	ANTONIO DA LUZ JUNIOR	

Atenção: Clique em "Imprimir o Relatório" para visualizar a versão deste Termo para impressão.

Imprimir o Relatório

Próxima Página | Ir para Página

MINISTÉRIO DA EDUCAÇÃO
Secretaria de Educação Media e Tecnológica
Instituto Federal de Educação, Ciencia e Tecnologia Catarinense
INSTITUTO FEDERAL CATARINENSE - CAMPUS FRAIBURGO

Termo de Homologação do Pregão Eletrônico
Nº 00001/2020 (SRP)

Às 08:38 horas do dia 11 de agosto de 2020, após constatada a regularidade dos atos procedimentais, a autoridade competente, Sr. TIAGO LOPES GONCALVES, HOMOLOGA a adjudicação referente ao Processo nº 23352001670202019, Pregão nº 00001/2020.

Resultado da Homologação

Item: 1
Descrição: IMPRESSO ADESIVO DE USO GERAL
Descrição Complementar: Adesivo automotivo (envelopamento de veículos). Plotagem externa, impressão digital colorida em alta definição em adesivo 3M ou superior. Garantia de 6 anos para desbotamento e descolamento do adesivo. Com serviço de impressão e instalação/colocação Com serviço de desenvolvimento e/ou alteração de arte por parte da contratada, que deve ser aprovada antes da impressão do material, a partir das diretrizes comunicadas pelo solicitante. Pedido mínimo 3 m²
Tratamento Diferenciado: Tipo I - Participação Exclusiva de ME/EPP
Aplicabilidade Decreto 7174: Não
Aplicabilidade Margem de Preferência: Não
Quantidade: 197
Unidade de fornecimento: Metro quadrado
Valor Estimado: R$ 195,0000
Intervalo Mínimo entre Lances: 1,00 %
Situação: Homologado

Adjudicado para: JOSE ESPEDITO DIAS MENESES 50939734168 **, pelo melhor lance de** R$ 63,0000 **e a quantidade de** 197 **Metro quadrado** .

Eventos do Item

Evento	Data	Nome	Observações
Adjudicado	03/08/2020 15:12:37	-	Adjudicação em grupo da proposta. Fornecedor: JOSE ESPEDITO DIAS MENESES 50939734168, CNPJ/CPF: 22.646.351/0001-07, Melhor lance: R$ 63,0000
Homologado	11/08/2020 08:38:24	TIAGO LOPES GONCALVES	

Item: 2
Descrição: IMPRESSO ADESIVO DE USO GERAL
Descrição Complementar: Adesivo impresso (impressão digital). Material: película de PVC polimérico calandrado para impressão. Tamanho: variável de acordo com cada trabalho em m². Método de confecção: impressão digital policromia, com recorte eletrônico. Acabamento: corte, refile, aplicação de máscara de transferência (papel ou PVC de médio tach). Aplicação final: obrigatória para conjunto de trabalhos acima de 3m². Com serviço de desenvolvimento e/ou alteração de arte por parte da contratada, que deve ser aprovada antes da impressão do material, a partir das diretrizes comunicadas pelo solicitante. Pedido mínimo 3 m².
Tratamento Diferenciado: Tipo I - Participação Exclusiva de ME/EPP
Aplicabilidade Decreto 7174: Não
Aplicabilidade Margem de Preferência: Não
Quantidade: 96
Unidade de fornecimento: Metro quadrado
Valor Estimado: R$ 94,6700
Intervalo Mínimo entre Lances: R$ 1,00
Situação: Homologado

Adjudicado para: ROGER ANDRE BRAUN **, pelo melhor lance de** R$ 79,0000 **e a quantidade de** 96 **Metro quadrado** .

Eventos do Item

Evento	Data	Nome	Observações
Adjudicado	03/08/2020 15:12:38	-	Adjudicação em grupo da proposta. Fornecedor: ROGER ANDRE BRAUN, CNPJ/CPF: 29.253.577/0001-97, Melhor lance: R$ 79,0000
Homologado	11/08/2020 08:38:32	TIAGO LOPES GONCALVES	

Item: 3
Descrição: IMPRESSO ADESIVO DE USO GERAL
Descrição Complementar: Adesivo para vidro traseiro de veículos (perfurado). Material: película de PVC (branco e transparente) calandrado perfurado, referência 3M ou outro de melhor qualidade. Tamanho: variável de acordo com cada trabalho, em m². Método de confecção: impressão digital policromia, com recorte eletrônico, visibilidade mínima de 50% de dentro para fora dos veículos, conforme resolução nº 73 do Contran, ou de acordo com a legislação que a substitua. Acabamento: corte, refile, aplicação de máscara de transferência (papel ou PVC de médio tach). Aplicação final: obrigatória para conjunto de trabalhos acima de 3 m². Com serviço de impressão e instalação/colocação. Com serviço de desenvolvimento e/ou alteração de arte por parte da contratada, que deve ser aprovada antes da impressão do material, a partir das diretrizes comunicadas pelo solicitante. Pedido mínimo 3 m².
Tratamento Diferenciado: Tipo I - Participação Exclusiva de ME/EPP
Aplicabilidade Decreto 7174: Não
Aplicabilidade Margem de Preferência: Não
Quantidade: 203
Unidade de fornecimento: Metro quadrado
Valor Estimado: R$ 102,4000
Intervalo Mínimo entre Lances: 1,00 %
Situação: Homologado

Adjudicado para: JOSE ESPEDITO DIAS MENESES 50939734168 **, pelo melhor lance de** R$ 45,0000 **e a quantidade de** 203 **Metro quadrado** .

Eventos do Item

Evento	Data	Nome	Observações
Adjudicado	03/08/2020 15:12:38	-	Adjudicação em grupo da proposta. Fornecedor: JOSE ESPEDITO DIAS MENESES 50939734168, CNPJ/CPF: 22.646.351/0001-07, Melhor lance: R$ 45,0000
Homologado	11/08/2020 08:38:40	TIAGO LOPES GONCALVES	

Item: 4

Descrição: IMPRESSO ADESIVO DE USO GERAL

Descrição Complementar: Adesivo recorte (plotter). Material: película de PVC polimérico calandrado com recorte. Tamanho: variável de acordo com cada tamanho em m². Cor 4x0. Método de confecção: recorte eletrônico em plotter. Acabamentos: corte, refile, aplicação de máscara de transferência (papel ou PVC de médio tach). Aplicação final: obrigatória para conjunto de trabalhos acima de 3 m². Com serviço de desenvolvimento e/ou alteração de arte por parte da contratada, que deve ser aprovada antes da impressão do material, a partir das diretrizes comunicadas pelo solicitante. Pedido mínimo 3 m².

Tratamento Diferenciado: Tipo I - Participação Exclusiva de ME/EPP

Aplicabilidade Decreto 7174: Não

Aplicabilidade Margem de Preferência: Não

Quantidade: 133

Unidade de fornecimento: Metro quadrado

Valor Estimado: R$ 85,5400

Intervalo Mínimo entre Lances: R$ 1,00

Situação: Homologado

Adjudicado para: ROGER ANDRE BRAUN **, pelo melhor lance de** R$ 60,5000 **e a quantidade de** 133 **Metro quadrado** .

Eventos do Item

Evento	Data	Nome	Observações
Adjudicado	03/08/2020 15:12:39	-	Adjudicação em grupo da proposta. Fornecedor: ROGER ANDRE BRAUN, CNPJ/CPF: 29.253.577/0001-97, Melhor lance: R$ 60,5000
Homologado	11/08/2020 08:38:47	TIAGO LOPES GONCALVES	

Item: 5

Descrição: IMPRESSO ADESIVO DE USO GERAL

Descrição Complementar: Adesivo tipo 1 (parede). Formato: m². Cor: 4x0. Acabamento: faca especial ou recorte a laser (vários formatos) com serviço de desenvolvimento e/ou alteração de arte por parte da contratada, que deve ser aprovada antes da impressão do material, a partir das diretrizes comunicadas pelo solicitante. Pedido mínimo 10 m².

Tratamento Diferenciado: Tipo I - Participação Exclusiva de ME/EPP

Aplicabilidade Decreto 7174: Não

Aplicabilidade Margem de Preferência: Não

Quantidade: 200

Unidade de fornecimento: Metro quadrado

Valor Estimado: R$ 80,0000

Intervalo Mínimo entre Lances: R$ 1,00

Situação: Homologado

Adjudicado para: ROGER ANDRE BRAUN **, pelo melhor lance de** R$ 28,0000 **e a quantidade de** 200 **Metro quadrado** .

Eventos do Item

Evento	Data	Nome	Observações
Adjudicado	03/08/2020 15:12:39	-	Adjudicação em grupo da proposta. Fornecedor: ROGER ANDRE BRAUN, CNPJ/CPF: 29.253.577/0001-97, Melhor lance: R$ 28,0000
Homologado	11/08/2020 08:38:56	TIAGO LOPES GONCALVES	

Item: 6

Descrição: IMPRESSO ADESIVO DE USO GERAL

Descrição Complementar: Adesivo tipo 2 (vidro interno para veículos) Vinil interno eletrostático. Formato: m². Cor: 4x0. Acabamento: faca especial ou recorte a laser (vários modelos) com serviço de desenvolvimento e/ou alteração de arte por parte da contratada, que deve ser aprovada antes da impressão do material, a partir das diretrizes comunicadas pelo solicitante. Pedido mínimo 10 m².

Tratamento Diferenciado: Tipo I - Participação Exclusiva de ME/EPP

Aplicabilidade Decreto 7174: Não

Aplicabilidade Margem de Preferência: Não

Quantidade: 50

Unidade de fornecimento: Metro quadrado

Valor Estimado: R$ 76,2700

Intervalo Mínimo entre Lances: R$ 1,00

Situação: Homologado

Adjudicado para: JOSE ESPEDITO DIAS MENESES 50939734168 **, pelo melhor lance de** R$ 29,0000 **e a quantidade de** 50 **Metro quadrado** .

Eventos do Item

Evento	Data	Nome	Observações
Adjudicado	03/08/2020 15:12:40	-	Adjudicação em grupo da proposta. Fornecedor: JOSE ESPEDITO DIAS MENESES 50939734168, CNPJ/CPF: 22.646.351/0001-07, Melhor lance: R$ 29,0000
Homologado	11/08/2020 08:39:03	TIAGO LOPES GONCALVES	

Item: 7

Descrição: BALCÃO

Descrição Complementar: Balcão elíptico (eventos). Descrição: tampo e base em MDF com acabamento texturizado branco, corpo do balcão em chapa de Psai branca com revestimento em imagem adesivada. Prateleira interna. caixa de papelão para transporte e armazenamento. Detalhes: totalmente desmontável, de fácil transporte, leve e compacto, com parte gráfica substituível, passa cabo, testeira, prateleira interna, com rodízios para balcão e case. Dimensões (cm) aproximadas de 70x102 x40 (L x A x P) dimensões com testeira(cm) aproximadas de 70x210x40 (l x a x p). Peso aproximado de 6 kg. Com serviço de desenvolvimento e/ou alteração de arte por parte da contratada, que deve ser aprovada antes da impressão do material, a partir das diretrizes comunicadas pelo solicitante.

Tratamento Diferenciado: Tipo I - Participação Exclusiva de ME/EPP

Aplicabilidade Decreto 7174: Não

Aplicabilidade Margem de Preferência: Não

Quantidade: 7

Unidade de fornecimento: Unidade

Valor Estimado: R$ 797,0000

Intervalo Mínimo entre Lances: R$ 1,00

Situação: Cancelado no julgamento

Eventos do Item

Evento	Data	Nome	Observações
Item cancelado no julgamento	24/07/2020 09:19:14	-	Item cancelado no julgamento. Motivo: Não há propostas para o item.
Homologado	11/08/2020 08:39:10	TIAGO LOPES GONCALVES	

Item: 8

Descrição: MOUSE PAD

Descrição Complementar: MOUSE PAD, MATERIAL ELASTÔMERO E GELATINA DE SILICONE, COMPRIMENTO 466 MM, LARGURA 60 MM, ESPESSURA 25 MM,

ACABAMENTO SUPERFICIAL TECIDO, CARACTERÍSTICASADICIONAIS ERGONÔMICO, COM APOIO PARA O PUNHO EM GEL, APLICAÇÃO USO DE NOUSE COM PREVENÇÃO A LER
Tratamento Diferenciado: Tipo I - Participação Exclusiva de ME/EPP
Aplicabilidade Decreto 7174: Não
Aplicabilidade Margem de Preferência: Não
Quantidade: 604
Unidade de fornecimento: Unidade
Valor Estimado: R$ 19,6100
Intervalo Mínimo entre Lances: 1,00 %
Situação: Homologado

Adjudicado para: FAMAHA - COMERCIO DE MATERIAL DE INFORMATICA LTDA. **, pelo melhor lance de** R$ 10,0000 **e a quantidade de** 604 **Unidade** .

Eventos do Item

Evento	Data	Nome	Observações
Adjudicado	03/08/2020 15:12:41	-	Adjudicação em grupo da proposta. Fornecedor: FAMAHA - COMERCIO DE MATERIAL DE INFORMATICA LTDA., CNPJ/CPF: 07.734.851/0001-07, Melhor lance: R$ 10,0000
Homologado	11/08/2020 08:39:10	TIAGO LOPES GONCALVES	

Item: 9
Descrição: BLOCO RASCUNHO
Descrição Complementar: Bloco de anotações 1. Tamanho: 14,5x21 cm. Papel reciclado, com capa dura (papelão duro), com 100 folhas, pergaminhado 75 g/m². Cor capa: 4x0. Cor miolo: 1x0. Acabamento: espiral localizado na parte superior horizontal. Com serviço de desenvolvimento e/ou alteração de arte por parte da contratada, que deve ser aprovada antes da impressão do material, a partir das diretrizes comunicadas pelo solicitante. Pedido mínimo 100 unidades.
Tratamento Diferenciado: Tipo I - Participação Exclusiva de ME/EPP
Aplicabilidade Decreto 7174: Não
Aplicabilidade Margem de Preferência: Não
Quantidade: 5.500
Unidade de fornecimento: Unidade
Valor Estimado: R$ 7,6700
Intervalo Mínimo entre Lances: 1,00 %
Situação: Homologado

Adjudicado para: CIDADE MAIS SOLUCOES EDITORIAIS EIRELI **, pelo melhor lance de** R$ 1,4500 **e a quantidade de** 5.500 **Unidade** .

Eventos do Item

Evento	Data	Nome	Observações
Adjudicado	03/08/2020 15:12:41	-	Adjudicação em grupo da proposta. Fornecedor: CIDADE MAIS SOLUCOES EDITORIAIS EIRELI, CNPJ/CPF: 05.881.661/0001-97, Melhor lance: R$ 1,4500
Homologado	11/08/2020 08:39:17	TIAGO LOPES GONCALVES	

Item: 10
Descrição: BLOCO RASCUNHO
Descrição Complementar: Bloco de anotações 2. Medindo 10,5x14,8cm, offset 63g/m², capa couché fosco 250g, com 50 folhas. Cor capa: 4x0. Cor miolo: 1x0. Acabamento: espiral localizado na parte superior horizontal. Com serviço de desenvolvimento e/ou alteração de arte por parte da contratada, que deve ser aprovada antes da impressão do material, a partir das diretrizes comunicadas pelo solicitante. Pedido mínimo 100 unidades.
Tratamento Diferenciado: Tipo I - Participação Exclusiva de ME/EPP
Aplicabilidade Decreto 7174: Não
Aplicabilidade Margem de Preferência: Não
Quantidade: 2.800
Unidade de fornecimento: Unidade
Valor Estimado: R$ 3,4000
Intervalo Mínimo entre Lances: R$ 1,00
Situação: Homologado

Adjudicado para: POLIMPRESSOS SERVICOS GRAFICOS LTDA **, pelo melhor lance de** R$ 1,1900 **e a quantidade de** 2.800 **Unidade** .

Eventos do Item

Evento	Data	Nome	Observações
Adjudicado	03/08/2020 15:12:41	-	Adjudicação em grupo da proposta. Fornecedor: POLIMPRESSOS SERVICOS GRAFICOS LTDA, CNPJ/CPF: 14.292.313/0001-75, Melhor lance: R$ 1,1900
Homologado	11/08/2020 08:39:24	TIAGO LOPES GONCALVES	

Item: 11
Descrição: BLOCO RASCUNHO
Descrição Complementar: Bloco de anotações 3. Tamanho: 14,5x21 cm, papel offset 75g/m², com 50 folhas. Cor: 4x0. Acabamento: cola. Com serviço de desenvolvimento e/ou alteração de arte por parte da contratada, que deve ser aprovada antes da impressão do material, a partir das diretrizes comunicadas pelo solicitante. Pedido mínimo: 100 unidades.
Tratamento Diferenciado: Tipo I - Participação Exclusiva de ME/EPP
Aplicabilidade Decreto 7174: Não
Aplicabilidade Margem de Preferência: Não
Quantidade: 6.200
Unidade de fornecimento: Unidade
Valor Estimado: R$ 3,7200
Intervalo Mínimo entre Lances: 1,00 %
Situação: Homologado

Adjudicado para: CIDADE MAIS SOLUCOES EDITORIAIS EIRELI **, pelo melhor lance de** R$ 1,3500 **e a quantidade de** 6.200 **Unidade** .

Eventos do Item

Evento	Data	Nome	Observações
Adjudicado	03/08/2020 15:13:19	-	Adjudicação em grupo da proposta. Fornecedor: CIDADE MAIS SOLUCOES EDITORIAIS EIRELI, CNPJ/CPF: 05.881.661/0001-97, Melhor lance: R$ 1,3500
Homologado	11/08/2020 08:39:33	TIAGO LOPES GONCALVES	

Item: 12
Descrição: BLOCO RASCUNHO
Descrição Complementar: Bloco de requisição de transporte. Tamanho: 19,5x12,5 cm, cor 1x0, 100 folhas cada, 02 vias (sendo 1 via carbonada), numerado. Acabamento: cola na parte superior. Com serviço de arte e impressão. Com serviço de desenvolvimento e/ou alteração de arte por parte da contratada, que deve ser aprovada antes da impressão do material, a partir das diretrizes comunicadas pelo solicitante. Pedido mínimo 100 unidades.
Tratamento Diferenciado: Tipo I - Participação Exclusiva de ME/EPP

Aplicabilidade Decreto 7174: Não
Aplicabilidade Margem de Preferência: Não
Quantidade: 100
Unidade de fornecimento: Unidade
Valor Estimado: R$ 14,1600
Intervalo Mínimo entre Lances: 1,00 %
Situação: Homologado

Adjudicado para: POLIMPRESSOS SERVICOS GRAFICOS LTDA **, pelo melhor lance de** R$ 4,9000 **e a quantidade de** 100 **Unidade** .

Eventos do Item

Evento	Data	Nome	Observações
Adjudicado	03/08/2020 15:13:20	-	Adjudicação em grupo da proposta. Fornecedor: POLIMPRESSOS SERVICOS GRAFICOS LTDA, CNPJ/CPF: 14.292.313/0001-75, Melhor lance: R$ 4,9000
Homologado	11/08/2020 08:39:40	TIAGO LOPES GONCALVES	

Item: 13
Descrição: BLOCO RASCUNHO
Descrição Complementar: Bloco de requisição de veículos. Tamanho: 12x18cm, cores 2x0, com 03 vias, papel autocopiativo 75g/m². Cada bloco com no mínimo 90 folhas. Com serviço de arte e impressão. Com serviço de desenvolvimento e/ou alteração de arte por parte da contratada, que deve ser aprovada antes da impressão do material, a partir das diretrizes comunicadas pelo solicitante. Pedido mínimo 100 unidades.
Tratamento Diferenciado: Tipo I - Participação Exclusiva de ME/EPP
Aplicabilidade Decreto 7174: Não
Aplicabilidade Margem de Preferência: Não
Quantidade: 100
Unidade de fornecimento: Unidade
Valor Estimado: R$ 20,2300
Intervalo Mínimo entre Lances: 1,00 %
Situação: Homologado

Adjudicado para: POLIMPRESSOS SERVICOS GRAFICOS LTDA **, pelo melhor lance de** R$ 5,4000 **e a quantidade de** 100 **Unidade** .

Eventos do Item

Evento	Data	Nome	Observações
Adjudicado	03/08/2020 15:13:21	-	Adjudicação em grupo da proposta. Fornecedor: POLIMPRESSOS SERVICOS GRAFICOS LTDA, CNPJ/CPF: 14.292.313/0001-75, Melhor lance: R$ 5,4000
Homologado	11/08/2020 08:39:49	TIAGO LOPES GONCALVES	

Item: 14
Descrição: BLOCO RASCUNHO
Descrição Complementar: Bloco para eventos. Capa (testeira e contracapa). Formato aberto: 15 x 25 cm, papel triplex 300g/m², 4 x 0 cores, 2 dobras. Miolo: formato fechado A5 14,8 x 21 cm, papel offset 90g/m², 1x0 cores, 30 folhas. Acabamento: miolo com picote e grampo. Com serviço de desenvolvimento e/ou alteração de arte por parte da contratada, que deve ser aprovada antes da impressão do material, a partir das diretrizes comunicadas pelo solicitante. Pedido mínimo 100 unidades.
Tratamento Diferenciado: Tipo I - Participação Exclusiva de ME/EPP
Aplicabilidade Decreto 7174: Não
Aplicabilidade Margem de Preferência: Não
Quantidade: 11.000
Unidade de fornecimento: Unidade
Valor Estimado: R$ 2,8600
Intervalo Mínimo entre Lances: 1,00 %
Situação: Homologado

Adjudicado para: A VIEIRA SERVICOS **, pelo melhor lance de** R$ 0,6000 **e a quantidade de** 11.000 **Unidade** .

Eventos do Item

Evento	Data	Nome	Observações
Adjudicado	03/08/2020 15:13:21	-	Adjudicação em grupo da proposta. Fornecedor: A VIEIRA SERVICOS, CNPJ/CPF: 09.181.312/0001-13, Melhor lance: R$ 0,6000
Homologado	11/08/2020 08:39:56	TIAGO LOPES GONCALVES	

Item: 15
Descrição: BLOCO RASCUNHO
Descrição Complementar: Bloco receituário médico. Papel reciclato 75g/m² branco, tamanho 14x22cm, 4x0 cores, 50 folhas. Com serviço de desenvolvimento e/ou alteração de arte por parte da contratada, que deve ser aprovada antes da impressão do material, a partir das diretrizes comunicadas pelo solicitante.Pedido mínimo 100 unidades.
Tratamento Diferenciado: Tipo I - Participação Exclusiva de ME/EPP
Aplicabilidade Decreto 7174: Não
Aplicabilidade Margem de Preferência: Não
Quantidade: 100
Unidade de fornecimento: Unidade
Valor Estimado: R$ 22,1400
Intervalo Mínimo entre Lances: 1,00 %
Situação: Homologado

Adjudicado para: POLIMPRESSOS SERVICOS GRAFICOS LTDA **, pelo melhor lance de** R$ 5,8500 **e a quantidade de** 100 **Unidade** .

Eventos do Item

Evento	Data	Nome	Observações
Adjudicado	03/08/2020 15:13:21	-	Adjudicação em grupo da proposta. Fornecedor: POLIMPRESSOS SERVICOS GRAFICOS LTDA, CNPJ/CPF: 14.292.313/0001-75, Melhor lance: R$ 5,8500
Homologado	11/08/2020 08:40:03	TIAGO LOPES GONCALVES	

Item: 16
Descrição: BLOCO RASCUNHO
Descrição Complementar: Bloco risque rabisque. Tamanho: 21x 29,5 cm de largura. Acabamento: cola. Quantidade de folhas: 50. Papel reciclado 75g/m². Cores: 1x0. Com serviço de desenvolvimento e/ou alteração de arte por parte da contratada, que deve ser aprovada antes da impressão do material, a partir das diretrizes comunicadas pelo solicitante. Pedido mínimo 100 unidades.
Tratamento Diferenciado: Tipo I - Participação Exclusiva de ME/EPP
Aplicabilidade Decreto 7174: Não
Aplicabilidade Margem de Preferência: Não
Quantidade: 1.150
Unidade de fornecimento: Unidade

Valor Estimado: R$ 5,9900 **Intervalo Mínimo entre Lances:** 1,00 %
Situação: Homologado

Adjudicado para: POLIMPRESSOS SERVICOS GRAFICOS LTDA **, pelo melhor lance de** R$ 2,8000 **e a quantidade de** 1.150 **Unidade** .

Eventos do Item

Evento	Data	Nome	Observações
Adjudicado	03/08/2020 15:13:21	-	Adjudicação em grupo da proposta. Fornecedor: POLIMPRESSOS SERVICOS GRAFICOS LTDA, CNPJ/CPF: 14.292.313/0001-75, Melhor lance: R$ 2,8000
Homologado	11/08/2020 08:40:10	TIAGO LOPES GONCALVES	

Item: 17
Descrição: BLOCO RASCUNHO
Descrição Complementar: Bloco vale lavanderia. Papel super bond, azul, 75g/m². Tamanho:7x10 cm; 20 folhas, uma via. Vales numerados. Cor:1/0. Acabamento: refile, cola, capa e contracapa em papel kraft 120g/m² ou gramatura superior. Com serviço de arte e impressão. Pedido mínimo 100 unidades.
Tratamento Diferenciado: Tipo I - Participação Exclusiva de ME/EPP
Aplicabilidade Decreto 7174: Não
Aplicabilidade Margem de Preferência: Não
Quantidade: 350 **Unidade de fornecimento:** Unidade
Valor Estimado: R$ 4,8800 **Intervalo Mínimo entre Lances:** 1,00 %
Situação: Homologado

Adjudicado para: POLIMPRESSOS SERVICOS GRAFICOS LTDA **, pelo melhor lance de** R$ 1,2000 **e a quantidade de** 350 **Unidade** .

Eventos do Item

Evento	Data	Nome	Observações
Adjudicado	03/08/2020 15:13:22	-	Adjudicação em grupo da proposta. Fornecedor: POLIMPRESSOS SERVICOS GRAFICOS LTDA, CNPJ/CPF: 14.292.313/0001-75, Melhor lance: R$ 1,2000
Homologado	11/08/2020 08:40:18	TIAGO LOPES GONCALVES	

Item: 18
Descrição: BLOCO RASCUNHO
Descrição Complementar: ´Bloco vale-refeição. Papel super bond, amarelo, 75g/m². Tamanho:7x10 cm; vias 20 folhas, uma via, vales numerados; cor:1/0. Acabamento: refile, cola, capa e contracapa em papel kraft 120g/m² ou gramatura superior. Com serviço de desenvolvimento e/ou alteração de arte por parte da contratada, que deve ser aprovada antes da impressão do material, a partir das diretrizes comunicadas pelo solicitante. Pedido mínimo 100 unidades.´
Tratamento Diferenciado: Tipo I - Participação Exclusiva de ME/EPP
Aplicabilidade Decreto 7174: Não
Aplicabilidade Margem de Preferência: Não
Quantidade: 2.750 **Unidade de fornecimento:** Unidade
Valor Estimado: R$ 2,9700 **Intervalo Mínimo entre Lances:** 1,00 %
Situação: Homologado

Adjudicado para: A VIEIRA SERVICOS **, pelo melhor lance de** R$ 0,7500 **e a quantidade de** 2.750 **Unidade** .

Eventos do Item

Evento	Data	Nome	Observações
Adjudicado	03/08/2020 15:13:23	-	Adjudicação em grupo da proposta. Fornecedor: A VIEIRA SERVICOS, CNPJ/CPF: 09.181.312/0001-13, Melhor lance: R$ 0,7500
Homologado	11/08/2020 08:40:26	TIAGO LOPES GONCALVES	

Item: 19
Descrição: CALENDÁRIO
Descrição Complementar: Calendário de mesa. Base: papel triplex 400g/m², tamanho 14x20 cm, 4x4 cores. Folhas: 06 folhas em papel reciclato 150g/m². Cores 4x4. Espiral: duplo wire-o. Com serviço de desenvolvimento e/ou alteração de arte por parte da contratada, que deve ser aprovada antes da impressão do material, a partir das diretrizes comunicadas pelo solicitante.. Pedido mínimo 100 unidades.
Tratamento Diferenciado: Tipo I - Participação Exclusiva de ME/EPP
Aplicabilidade Decreto 7174: Não
Aplicabilidade Margem de Preferência: Não
Quantidade: 1.230 **Unidade de fornecimento:** Unidade
Valor Estimado: R$ 6,8200 **Intervalo Mínimo entre Lances:** 1,00 %
Situação: Homologado

Adjudicado para: CIDADE MAIS SOLUCOES EDITORIAIS EIRELI **, pelo melhor lance de** R$ 1,8000 **e a quantidade de** 1.230 **Unidade** .

Eventos do Item

Evento	Data	Nome	Observações
Adjudicado	03/08/2020 15:13:23	-	Adjudicação em grupo da proposta. Fornecedor: CIDADE MAIS SOLUCOES EDITORIAIS EIRELI, CNPJ/CPF: 05.881.661/0001-97, Melhor lance: R$ 1,8000
Homologado	11/08/2020 08:40:33	TIAGO LOPES GONCALVES	

Item: 20
Descrição: CALENDÁRIO
Descrição Complementar: Calendário de mesa 2. Base: papel triplex 350g/m², tamanho 20 x 45 cm. Impressão 4x0 cores, três dobras (meio da base vincado). Miolo: papel: couchê brilho 115g, 12 folhas (24 páginas), tamanho 20 x 13,5 cm, impressão: 4 x 4, montado em forma de pirâmide, encadernado com wire-o, furo quadrado, prata. Com serviço de desenvolvimento e/ou alteração de arte por parte da contratada, que deve ser aprovada antes da impressão do material, a partir das diretrizes comunicadas pelo solicitante. Pedido mínimo 100 unidades.
Tratamento Diferenciado: Tipo I - Participação Exclusiva de ME/EPP
Aplicabilidade Decreto 7174: Não
Aplicabilidade Margem de Preferência: Não
Quantidade: 2.300 **Unidade de fornecimento:** Unidade
Valor Estimado: R$ 5,2900 **Intervalo Mínimo entre Lances:** 1,00 %
Situação: Homologado

Adjudicado para: CIDADE MAIS SOLUCOES EDITORIAIS EIRELI **, pelo melhor lance de** R$ 1,5000 **e a quantidade de** 2.300 **Unidade** .

Eventos do Item

Evento	Data	Nome	Observações
Adjudicado	03/08/2020 15:13:23	-	Adjudicação em grupo da proposta. Fornecedor: CIDADE MAIS SOLUCOES EDITORIAIS EIRELI, CNPJ/CPF: 05.881.661/0001-97, Melhor lance: R$ 1,5000
Homologado	11/08/2020 08:40:41	TIAGO LOPES GONCALVES	

Qtde Total de Registros: 112 Página: 1 de 6

Atenção: Clique em "Imprimir o Relatório" para visualizar a versão deste Termo para impressão.

Imprimir o Relatório

Próxima Página | Ir para Página

Voltar

MINISTÉRIO DA DEFESA
Comando do Exército
Departamento de Educação e Cultura do Exército
Diretoria de Ensino Preparatório e Assistêncial
Colégio Militar de Porto Alegre

Termo de Homologação do Pregão Eletrônico
Nº 00002/2020 (SRP)

Às 14:24 horas do dia 17 de novembro de 2020, após constatada a regularidade dos atos procedimentais, a autoridade competente, Sr. SAUL MARQUES MACHADO JUNIOR, HOMOLOGA a adjudicação referente ao Processo nº 64256003737202038, Pregão nº 00002/2020.

Resultado da Homologação

Item: 1
Descrição: ALFINETE MAPA
Descrição Complementar: Alfinete mapa, em aço tipo taça para mapas quadro de cortiça, feltro, isopor cores sortidas
Tratamento Diferenciado: Tipo I - Participação Exclusiva de ME/EPP
Aplicabilidade Decreto 7174: Não
Aplicabilidade Margem de Preferência: Não
Quantidade: 1.420
Unidade de fornecimento: Caixa
Valor Máximo Aceitável: R$ 5,1200
Intervalo Mínimo entre Lances: R$ 0,01
Situação: Homologado

Adjudicado para: ROSENEIDE DA SILVA 31624995691 **, pelo melhor lance de** R$ 1,5200 **e a quantidade de** 1.420 **Caixa** .

Eventos do Item

Evento	Data	Nome	Observações
Adjudicado	06/11/2020 10:07:36	-	Adjudicação em grupo da proposta. Fornecedor: ROSENEIDE DA SILVA 31624995691, CNPJ/CPF: 26.312.888/0001-91, Melhor lance: R$ 1,5200
Homologado	17/11/2020 14:24:01	SAUL MARQUES MACHADO JUNIOR	

Item: 2
Descrição: ALFINETE MAPA
Descrição Complementar: Alfinete mapa, marcadores para mapas,15mm, com cabeça colorida, cores diversas
Tratamento Diferenciado: Tipo I - Participação Exclusiva de ME/EPP
Aplicabilidade Decreto 7174: Não
Aplicabilidade Margem de Preferência: Não
Quantidade: 1.620
Unidade de fornecimento: Caixa
Valor Máximo Aceitável: R$ 6,8800
Intervalo Mínimo entre Lances: R$ 0,01
Situação: Homologado

Adjudicado para: PRIME DISTRIBUIDORA DE MATERIAL DE ESCRITORIO E LIMPEZA **, pelo melhor lance de** R$ 2,1000 **e a quantidade de** 1.620 **Caixa** .

Eventos do Item

Evento	Data	Nome	Observações
Adjudicado	06/11/2020 10:07:37	-	Adjudicação em grupo da proposta. Fornecedor: PRIME DISTRIBUIDORA DE MATERIAL DE ESCRITORIO E LIMPEZA, CNPJ/CPF: 36.321.858/0001-03, Melhor lance: R$ 2,1000
Homologado	17/11/2020 14:24:14	SAUL MARQUES MACHADO JUNIOR	

Item: 3
Descrição: ALMOFADA CARIMBO
Descrição Complementar: ALMOFADA CARIMBO, MATERIAL CAIXA PLÁSTICO RECICLADO, MATERIAL ALMOFADA ESPONJAABSORVENTE REVESTIDA DE TECIDO, COR PRETA, TIPO ENTINTADA, COMPRIMENTO 120 MM,LARGURA 90 MM
Tratamento Diferenciado: Tipo I - Participação Exclusiva de ME/EPP
Aplicabilidade Decreto 7174: Não
Aplicabilidade Margem de Preferência: Não
Quantidade: 1.040
Unidade de fornecimento: Unidade
Valor Máximo Aceitável: R$ 6,4300
Intervalo Mínimo entre Lances: R$ 0,01
Situação: Homologado

Adjudicado para: PRIME DISTRIBUIDORA DE MATERIAL DE ESCRITORIO E LIMPEZA **, pelo melhor lance de** R$ 3,3700 **e a quantidade de** 1.040 **Unidade** .

Eventos do Item

Evento	Data	Nome	Observações
Adjudicado	06/11/2020 10:07:37	-	Adjudicação em grupo da proposta. Fornecedor: PRIME DISTRIBUIDORA DE MATERIAL DE ESCRITORIO E LIMPEZA, CNPJ/CPF: 36.321.858/0001-03, Melhor lance: R$ 3,3700
Homologado	17/11/2020 14:24:43	SAUL MARQUES MACHADO JUNIOR	

Item: 4
Descrição: CONJUNTO MULTIUSO ESCRITÓRIO
Descrição Complementar: CONJUNTO MULTIUSO ESCRITÓRIO, MATERIAL PLÁSTICO/FILTRO DE LÃ, APLICAÇÃO QUADROBRANCO, ACESSÓRIOS 01 APAGADOR, 2 MARCADORES, MODELO BÁSICO
Tratamento Diferenciado: Tipo I - Participação Exclusiva de ME/EPP
Aplicabilidade Decreto 7174: Não

Aplicabilidade Margem de Preferência: Não
Quantidade: 1.325
Unidade de fornecimento: Unidade
Valor Máximo Aceitável: R$ 11,2800
Intervalo Mínimo entre Lances: R$ 0,01
Situação: Homologado

Adjudicado para: DAGEAL - COMERCIO DE MATERIAL DE ESCRITORIO LTDA **, pelo melhor lance de** R$ 11,1400 **e a quantidade de** 1.325 **Unidade** .

Eventos do Item

Evento	Data	Nome	Observações
Adjudicado	06/11/2020 10:07:37	-	Adjudicação em grupo da proposta. Fornecedor: DAGEAL - COMERCIO DE MATERIAL DE ESCRITORIO LTDA, CNPJ/CPF: 07.245.458/0001-50, Melhor lance: R$ 11,1400
Homologado	17/11/2020 14:24:58	SAUL MARQUES MACHADO JUNIOR	

Item: 5
Descrição: APONTADOR LÁPIS
Descrição Complementar: APONTADOR LÁPIS, MATERIAL PLÁSTICO, TIPO MESA, COR AZUL, TAMANHO GRANDE
Tratamento Diferenciado: Tipo I - Participação Exclusiva de ME/EPP
Aplicabilidade Decreto 7174: Não
Aplicabilidade Margem de Preferência: Não
Quantidade: 1.590
Unidade de fornecimento: Unidade
Valor Máximo Aceitável: R$ 5,3100
Intervalo Mínimo entre Lances: R$ 0,01
Situação: Homologado

Adjudicado para: PRIME DISTRIBUIDORA DE MATERIAL DE ESCRITORIO E LIMPEZA **, pelo melhor lance de** R$ 0,7000 **e a quantidade de** 1.590 **Unidade** .

Eventos do Item

Evento	Data	Nome	Observações
Adjudicado	06/11/2020 10:07:37	-	Adjudicação em grupo da proposta. Fornecedor: PRIME DISTRIBUIDORA DE MATERIAL DE ESCRITORIO E LIMPEZA, CNPJ/CPF: 36.321.858/0001-03, Melhor lance: R$ 0,7000
Homologado	17/11/2020 14:25:23	SAUL MARQUES MACHADO JUNIOR	

Item: 6
Descrição: APONTADOR LÁPIS
Descrição Complementar: APONTADOR LÁPIS, MATERIAL METAL, TIPO ESCOLAR, TAMANHO PEQUENO, QUANTIDADE FUROS 1
Tratamento Diferenciado: Tipo I - Participação Exclusiva de ME/EPP
Aplicabilidade Decreto 7174: Não
Aplicabilidade Margem de Preferência: Não
Quantidade: 1.640
Unidade de fornecimento: Unidade
Valor Máximo Aceitável: R$ 1,5500
Intervalo Mínimo entre Lances: R$ 0,01
Situação: Homologado

Adjudicado para: ELMO PAPELARIA EIRELI **, pelo melhor lance de** R$ 0,6100 **e a quantidade de** 1.640 **Unidade** .

Eventos do Item

Evento	Data	Nome	Observações
Adjudicado	06/11/2020 10:07:37	-	Adjudicação em grupo da proposta. Fornecedor: ELMO PAPELARIA EIRELI, CNPJ/CPF: 03.999.762/0001-31, Melhor lance: R$ 0,6100
Homologado	17/11/2020 14:25:48	SAUL MARQUES MACHADO JUNIOR	

Item: 7
Descrição: CINTA ELÁSTICA
Descrição Complementar: CINTA ELÁSTICA, MATERIAL LÁTEX, FORMA CIRCULAR, TAMANHO 18
Tratamento Diferenciado: Tipo I - Participação Exclusiva de ME/EPP
Aplicabilidade Decreto 7174: Não
Aplicabilidade Margem de Preferência: Não
Quantidade: 2.069
Unidade de fornecimento: Pacote 100,00 G
Valor Máximo Aceitável: R$ 2,8000
Intervalo Mínimo entre Lances: R$ 0,01
Situação: Homologado

Adjudicado para: ELMO PAPELARIA EIRELI **, pelo melhor lance de** R$ 1,6900 **e a quantidade de** 2.069 **Pacote 100,00 G** .

Eventos do Item

Evento	Data	Nome	Observações
Adjudicado	06/11/2020 10:07:37	-	Adjudicação em grupo da proposta. Fornecedor: ELMO PAPELARIA EIRELI, CNPJ/CPF: 03.999.762/0001-31, Melhor lance: R$ 1,6900
Homologado	17/11/2020 14:26:02	SAUL MARQUES MACHADO JUNIOR	

Item: 8
Descrição: BARBANTE ALGODÃO
Descrição Complementar: BARBANTE ALGODÃO, QUANTIDADE FIOS 8 UN, ACABAMENTO SUPERFICIAL CRÚ
Tratamento Diferenciado: Tipo I - Participação Exclusiva de ME/EPP
Aplicabilidade Decreto 7174: Não
Aplicabilidade Margem de Preferência: Não
Quantidade: 1.035
Unidade de fornecimento: Rolo 250,00 G
Valor Máximo Aceitável: R$ 6,4800
Intervalo Mínimo entre Lances: R$ 0,01
Situação: Homologado

Adjudicado para: ROSENEIDE DA SILVA 31624995691 **, pelo melhor lance de** R$ 4,7400 **e a quantidade de** 1.035 **Rolo 250,00 G** .

Eventos do Item

Evento	Data	Nome	Observações

Adjudicado	06/11/2020 10:07:37	-	Adjudicação em grupo da proposta. Fornecedor: ROSENEIDE DA SILVA 31624995691, CNPJ/CPF: 26.312.888/0001-91, Melhor lance: R$ 4,7400
Homologado	17/11/2020 14:26:33	SAUL MARQUES MACHADO JUNIOR	

Item: 9

Descrição: BARBANTE
Descrição Complementar: BARBANTE, MATERIAL POLIETILENO, COR MARROM, CARACTERÍSTICAS ADICIONAIS LARGO
Tratamento Diferenciado: Tipo I - Participação Exclusiva de ME/EPP
Aplicabilidade Decreto 7174: Não
Aplicabilidade Margem de Preferência: Não
Quantidade: 1.080
Unidade de fornecimento: Rolo 1,00 KG
Valor Máximo Aceitável: R$ 17,6800
Intervalo Mínimo entre Lances: R$ 0,01
Situação: Homologado

Adjudicado para: PAPELARIA PAPEL CARTAZ LTDA **, pelo melhor lance de** R$ 14,5600 **e a quantidade de** 1.080 **Rolo 1,00 KG** .

Eventos do Item

Evento	Data	Nome	Observações
Adjudicado	06/11/2020 10:07:37	-	Adjudicação em grupo da proposta. Fornecedor: PAPELARIA PAPEL CARTAZ LTDA, CNPJ/CPF: 24.005.316/0001-34, Melhor lance: R$ 14,5600
Homologado	17/11/2020 14:26:47	SAUL MARQUES MACHADO JUNIOR	

Item: 10

Descrição: PRENDEDOR PAPEL
Descrição Complementar: PRENDEDOR PAPEL, MATERIAL METAL, TIPO MOLA, TAMANHO MOLA 19 MM
Tratamento Diferenciado: Tipo I - Participação Exclusiva de ME/EPP
Aplicabilidade Decreto 7174: Não
Aplicabilidade Margem de Preferência: Não
Quantidade: 1.695
Unidade de fornecimento: Caixa 12,00 UN
Valor Máximo Aceitável: R$ 5,1600
Intervalo Mínimo entre Lances: R$ 0,01
Situação: Homologado

Adjudicado para: DAGEAL - COMERCIO DE MATERIAL DE ESCRITORIO LTDA **, pelo melhor lance de** R$ 2,1400 **e a quantidade de** 1.695 **Caixa 12,00 UN** .

Eventos do Item

Evento	Data	Nome	Observações
Adjudicado	06/11/2020 10:07:37	-	Adjudicação em grupo da proposta. Fornecedor: DAGEAL - COMERCIO DE MATERIAL DE ESCRITORIO LTDA, CNPJ/CPF: 07.245.458/0001-50, Melhor lance: R$ 2,1400
Homologado	24/11/2020 08:57:03	SAUL MARQUES MACHADO JUNIOR	

Item: 11

Descrição: PRENDEDOR PAPEL
Descrição Complementar: PRENDEDOR PAPEL, MATERIAL METAL, TIPO MOLA, TAMANHO MOLA 25 MM
Tratamento Diferenciado: Tipo I - Participação Exclusiva de ME/EPP
Aplicabilidade Decreto 7174: Não
Aplicabilidade Margem de Preferência: Não
Quantidade: 1.695
Unidade de fornecimento: Caixa 12,00 UN
Valor Máximo Aceitável: R$ 10,1900
Intervalo Mínimo entre Lances: R$ 0,01
Situação: Homologado

Adjudicado para: BOING COMERCIO ATACADISTA DE MATERIAIS LTDA **, pelo melhor lance de** R$ 3,4300 **e a quantidade de** 1.695 **Caixa 12,00 UN** .

Eventos do Item

Evento	Data	Nome	Observações
Adjudicado	06/11/2020 10:07:37	-	Adjudicação em grupo da proposta. Fornecedor: BOING COMERCIO ATACADISTA DE MATERIAIS LTDA, CNPJ/CPF: 21.189.579/0001-52, Melhor lance: R$ 3,4300
Homologado	24/11/2020 08:53:24	SAUL MARQUES MACHADO JUNIOR	

Item: 12

Descrição: PRENDEDOR PAPEL
Descrição Complementar: PRENDEDOR PAPEL, MATERIAL METAL, TIPO MOLA, TAMANHO MOLA 51 MM
Tratamento Diferenciado: Tipo I - Participação Exclusiva de ME/EPP
Aplicabilidade Decreto 7174: Não
Aplicabilidade Margem de Preferência: Não
Quantidade: 1.320
Unidade de fornecimento: Caixa 12,00 UN
Valor Máximo Aceitável: R$ 17,3100
Intervalo Mínimo entre Lances: R$ 0,01
Situação: Homologado

Adjudicado para: DAGEAL - COMERCIO DE MATERIAL DE ESCRITORIO LTDA **, pelo melhor lance de** R$ 13,9500 **e a quantidade de** 1.320 **Caixa 12,00 UN** .

Eventos do Item

Evento	Data	Nome	Observações
Adjudicado	06/11/2020 10:07:37	-	Adjudicação em grupo da proposta. Fornecedor: DAGEAL - COMERCIO DE MATERIAL DE ESCRITORIO LTDA, CNPJ/CPF: 07.245.458/0001-50, Melhor lance: R$ 13,9500
Homologado	24/11/2020 08:53:40	SAUL MARQUES MACHADO JUNIOR	

Item: 13

Descrição: BLOCO RECADO
Descrição Complementar: BLOCO RECADO, MATERIAL PAPEL, COR VARIADA, LARGURA 76 MM, COMPRIMENTO 76 MM, CARACTERÍSTICAS ADICIONAIS AUTO-ADESIVO, POST IT, QUANTIDADE FOLHAS 100 UN

Tratamento Diferenciado: Tipo I - Participação Exclusiva de ME/EPP
Aplicabilidade Decreto 7174: Não
Aplicabilidade Margem de Preferência: Não
Quantidade: 3.900
Valor Máximo Aceitável: R$ 3,1900
Unidade de fornecimento: Bloco 100,00 FL
Intervalo Mínimo entre Lances: R$ 0,01
Situação: Homologado

Adjudicado para: P&M COMERCIAL E DISTRIBUIDORA DE PRODUTOS E EQUIPAMENTO **, pelo melhor lance de** R$ 2,3300 **e a quantidade de** 3.900 **Bloco 100,00 FL** .

Eventos do Item

Evento	Data	Nome	Observações
Adjudicado	06/11/2020 10:07:37	-	Adjudicação em grupo da proposta. Fornecedor: P&M COMERCIAL E DISTRIBUIDORA DE PRODUTOS E EQUIPAMENTO, CNPJ/CPF: 36.417.713/0001-00, Melhor lance: R$ 2,3300
Homologado	17/11/2020 15:21:58	SAUL MARQUES MACHADO JUNIOR	

Item: 14
Descrição: BLOCO RECADO
Descrição Complementar: Bloco recado, bloco para recado
Tratamento Diferenciado: Tipo I - Participação Exclusiva de ME/EPP
Aplicabilidade Decreto 7174: Não
Aplicabilidade Margem de Preferência: Não
Quantidade: 2.410
Valor Máximo Aceitável: R$ 13,5100
Unidade de fornecimento: Bloco
Intervalo Mínimo entre Lances: R$ 0,01
Situação: Homologado

Adjudicado para: DAROS-SUPRIMENTOS PARA INFORMATICA E ESCRITORIO LTDA **, pelo melhor lance de** R$ 3,1900 **e a quantidade de** 2.410 **Bloco** .

Eventos do Item

Evento	Data	Nome	Observações
Adjudicado	06/11/2020 10:07:37	-	Adjudicação em grupo da proposta. Fornecedor: DAROS-SUPRIMENTOS PARA INFORMATICA E ESCRITORIO LTDA, CNPJ/CPF: 03.696.188/0001-42, Melhor lance: R$ 3,1900
Homologado	17/11/2020 15:22:10	SAUL MARQUES MACHADO JUNIOR	

Item: 15
Descrição: BOBINA PAPEL SENHA
Descrição Complementar: BOBINA PAPEL SENHA, MATERIAL PAPEL TÉRMICO, LARGURA 80 MM, COMPRIMENTO 40 M, TIPO PARA IMPRESSÃO DE SENHAS
Tratamento Diferenciado: Tipo I - Participação Exclusiva de ME/EPP
Aplicabilidade Decreto 7174: Não
Aplicabilidade Margem de Preferência: Não
Quantidade: 41
Valor Máximo Aceitável: R$ 104,1700
Unidade de fornecimento: Caixa 30,00 UN
Intervalo Mínimo entre Lances: R$ 0,01
Situação: Homologado

Adjudicado para: EDUARDO RITA BEM **, pelo melhor lance de** R$ 104,1700 **e a quantidade de** 41 **Caixa 30,00 UN** .

Eventos do Item

Evento	Data	Nome	Observações
Adjudicado	06/11/2020 10:07:37	-	Adjudicação em grupo da proposta. Fornecedor: JAIRO ANTONIO MALLMANN CONSULTORIA, CNPJ/CPF: 19.804.618/0001-32, Melhor lance: R$ 97,0000
Volta de Fase	18/11/2020 18:09:09	-	Volta de Fase para Julgamento
Adjudicado	24/11/2020 08:51:57	-	Adjudicação em grupo da proposta. Fornecedor: EDUARDO RITA BEM, CNPJ/CPF: 18.539.470/0001-93, Melhor lance: R$ 104,1700
Homologado	24/11/2020 08:53:56	SAUL MARQUES MACHADO JUNIOR	

Item: 16
Descrição: BORRACHA APAGADORA ESCRITA
Descrição Complementar: BORRACHA APAGADORA ESCRITA, MATERIAL BORRACHA, COMPRIMENTO 34 MM, LARGURA 23 MM, ALTURA 8 MM, COR AZUL E VERMELHA
Tratamento Diferenciado: Tipo I - Participação Exclusiva de ME/EPP
Aplicabilidade Decreto 7174: Não
Aplicabilidade Margem de Preferência: Não
Quantidade: 62
Valor Máximo Aceitável: R$ 27,7400
Unidade de fornecimento: Caixa 40,00 UN
Intervalo Mínimo entre Lances: R$ 0,01
Situação: Homologado

Adjudicado para: ELMO PAPELARIA EIRELI **, pelo melhor lance de** R$ 9,6400 **e a quantidade de** 62 **Caixa 40,00 UN** .

Eventos do Item

Evento	Data	Nome	Observações
Adjudicado	06/11/2020 10:07:38	-	Adjudicação em grupo da proposta. Fornecedor: ELMO PAPELARIA EIRELI, CNPJ/CPF: 03.999.762/0001-31, Melhor lance: R$ 9,6400
Homologado	17/11/2020 15:22:21	SAUL MARQUES MACHADO JUNIOR	

Item: 17
Descrição: BORRACHA APAGADORA ESCRITA
Descrição Complementar: BORRACHA APAGADORA ESCRITA, MATERIAL BORRACHA, COMPRIMENTO 31 MM, LARGURA 20 MM, ALTURA 6,50 MM, COR BRANCA, TIPO MACIA, APLICAÇÃO PARA LÁPIS
Tratamento Diferenciado: Tipo I - Participação Exclusiva de ME/EPP
Aplicabilidade Decreto 7174: Não
Aplicabilidade Margem de Preferência: Não
Quantidade: 3.030
Unidade de fornecimento: Unidade

Valor Máximo Aceitável: R$ 1,0600 **Intervalo Mínimo entre Lances:** R$ 0,01
Situação: Homologado

Adjudicado para: PRIME DISTRIBUIDORA DE MATERIAL DE ESCRITORIO E LIMPEZA **, pelo melhor lance de** R$ 0,1400 **e a quantidade de** 3.030 **Unidade** .

Eventos do Item

Evento	Data	Nome	Observações
Adjudicado	06/11/2020 10:07:38	-	Adjudicação em grupo da proposta. Fornecedor: PRIME DISTRIBUIDORA DE MATERIAL DE ESCRITORIO E LIMPEZA, CNPJ/CPF: 36.321.858/0001-03, Melhor lance: R$ 0,1400
Homologado	17/11/2020 15:22:32	SAUL MARQUES MACHADO JUNIOR	

Item: 18
Descrição: CAIXA ARQUIVO
Descrição Complementar: CAIXA ARQUIVO, MATERIAL PLÁSTICO CORRUGADO, DIMENSÃO (C X L X A) 35,0 X 13,0 X24,5 CM, COR COLORIDO, IMPRESSÃO SEM IMPRESSÃO
Tratamento Diferenciado: Tipo I - Participação Exclusiva de ME/EPP
Aplicabilidade Decreto 7174: Não
Aplicabilidade Margem de Preferência: Não
Quantidade: 10.450 **Unidade de fornecimento:** Unidade
Valor Máximo Aceitável: R$ 3,6100 **Intervalo Mínimo entre Lances:** R$ 0,01
Situação: Homologado

Adjudicado para: DAROS-SUPRIMENTOS PARA INFORMATICA E ESCRITORIO LTDA **, pelo melhor lance de** R$ 3,1900 **e a quantidade de** 10.450 **Unidade** .

Eventos do Item

Evento	Data	Nome	Observações
Adjudicado	06/11/2020 10:07:38	-	Adjudicação em grupo da proposta. Fornecedor: DAROS-SUPRIMENTOS PARA INFORMATICA E ESCRITORIO LTDA, CNPJ/CPF: 03.696.188/0001-42, Melhor lance: R$ 3,1900
Homologado	17/11/2020 15:22:42	SAUL MARQUES MACHADO JUNIOR	

Item: 19
Descrição: CANETA ESFEROGRÁFICA
Descrição Complementar: CANETA ESFEROGRÁFICA, MATERIAL PLÁSTICO, QUANTIDADE CARGAS 1 UN, MATERIAL PONTA PLÁSTICO COM ESFERA DE TUNGSTÊNIO, TIPO ESCRITA MÉDIA, COR TINTA AZUL, CARACTERÍSTICAS ADICIONAIS CORPO CILINDRICO E TRANSPARENTE
Tratamento Diferenciado: Tipo I - Participação Exclusiva de ME/EPP
Aplicabilidade Decreto 7174: Não
Aplicabilidade Margem de Preferência: Não
Quantidade: 22.250 **Unidade de fornecimento:** Unidade
Valor Máximo Aceitável: R$ 1,5200 **Intervalo Mínimo entre Lances:** R$ 0,01
Situação: Homologado

Adjudicado para: PASCHOAL COMERCIO DE PRODUTOS E SERVICOS LTDA **, pelo melhor lance de** R$ 0,3700 **e a quantidade de** 22.250 **Unidade** .

Eventos do Item

Evento	Data	Nome	Observações
Adjudicado	06/11/2020 10:07:38	-	Adjudicação em grupo da proposta. Fornecedor: PASCHOAL COMERCIO DE PRODUTOS E SERVICOS LTDA, CNPJ/CPF: 37.076.968/0001-01, Melhor lance: R$ 0,3700
Homologado	17/11/2020 15:22:52	SAUL MARQUES MACHADO JUNIOR	

Item: 20
Descrição: CANETA ESFEROGRÁFICA
Descrição Complementar: CANETA ESFEROGRÁFICA, MATERIAL PLÁSTICO, QUANTIDADE CARGAS 1 UN, MATERIAL PONTA LATÃO COM ESFERA DE TUNGSTÊNIO, TIPO ESCRITA MÉDIA, COR TINTA PRETA, CARACTERÍSTICAS ADICIONAIS MATERIAL TRANSPARENTE E COM ORIFÍCIO LATERAL
Tratamento Diferenciado: Tipo I - Participação Exclusiva de ME/EPP
Aplicabilidade Decreto 7174: Não
Aplicabilidade Margem de Preferência: Não
Quantidade: 21.000 **Unidade de fornecimento:** Unidade
Valor Máximo Aceitável: R$ 0,8500 **Intervalo Mínimo entre Lances:** R$ 0,01
Situação: Homologado

Adjudicado para: PASCHOAL COMERCIO DE PRODUTOS E SERVICOS LTDA **, pelo melhor lance de** R$ 0,3700 **e a quantidade de** 21.000 **Unidade** .

Eventos do Item

Evento	Data	Nome	Observações
Adjudicado	06/11/2020 10:07:38	-	Adjudicação em grupo da proposta. Fornecedor: PASCHOAL COMERCIO DE PRODUTOS E SERVICOS LTDA, CNPJ/CPF: 37.076.968/0001-01, Melhor lance: R$ 0,3700
Homologado	17/11/2020 15:23:01	SAUL MARQUES MACHADO JUNIOR	

Atenção: Clique em "Imprimir o Relatório" para visualizar a versão deste Termo para impressão.

Imprimir o Relatório

Próxima Página | Ir para Página

Voltar

MINISTÉRIO DA DEFESA
Comando do Exército
Comando Militar do Nordeste
7ª Região Militar/7ª Divisão de Exército
BASE ADMINISTRATIVA DA GUARNIÇÃO DE NATAL

Termo de Homologação do Pregão Eletrônico
Nº 00003/2020 (SRP)

Às 13:36 horas do dia 08 de outubro de 2020, após constatada a regularidade dos atos procedimentais, a autoridade competente, Sr. RENATO CALDEIRA IGREJA, HOMOLOGA a adjudicação referente ao Processo nº 64241007544202002, Pregão nº 00003/2020.

Resultado da Homologação

Item: 1
Descrição: ADESIVO USO GERAL
Descrição Complementar: Adesivo autocolante com as seguintes características: quadrado amarelo com 2,3 cm de lado com o algarismo em seu centro na fonte arial de 1,5 cm na cor preta, inscrito em um círculo de 3,5 cm de diâmetro na cor vermelha. Medida total do adesivo será 5 cm x 5 cm ou 6 cm x 6 cm e será afixado pelo lado interno do para-brisa, para ser visualizado pelo lado externo. Arte será fornecida pelo demandante.
Tratamento Diferenciado: Tipo I - Participação Exclusiva de ME/EPP
Aplicabilidade Decreto 7174: Não
Aplicabilidade Margem de Preferência: Não
Quantidade: 6.100
Unidade de fornecimento: Unidade
Valor Máximo Aceitável: R$ 0,4500
Intervalo Mínimo entre Lances: R$ 0,01
Situação: Homologado

Adjudicado para: LM SERVGRAFICA E COPIADORA LTDA **, pelo melhor lance de** R$ 0,2500 **e a quantidade de** 6.100 **Unidade** .

Eventos do Item

Evento	Data	Nome	Observações
Adjudicado	07/10/2020 15:13:19	-	Adjudicação em grupo da proposta. Fornecedor: LM SERVGRAFICA E COPIADORA LTDA, CNPJ/CPF: 07.805.649/0001-29, Melhor lance: R$ 0,2500
Homologado	08/10/2020 13:36:46	RENATO CALDEIRA IGREJA	

Item: 2
Descrição: ÁLBUM
Descrição Complementar: ÁLBUM, MATERIAL CAPA VELUDO FORRADO, TAMANHO 20 X 25 CM, QUANTIDADE PÁGINA 40 UN, QUANTIDADE FOTO 40 UN, CARACTERÍSTICAS ADICIONAIS ESTOJO REVESTIDO VELUDO/PAPEL INTERNO FOTOGRÁFICO, APLICAÇÃO FOTOGRAFIA
Tratamento Diferenciado: Tipo I - Participação Exclusiva de ME/EPP
Aplicabilidade Decreto 7174: Não
Aplicabilidade Margem de Preferência: Não
Quantidade: 138
Unidade de fornecimento: Unidade
Valor Máximo Aceitável: R$ 84,7100
Intervalo Mínimo entre Lances: R$ 0,01
Situação: Homologado

Adjudicado para: LM SERVGRAFICA E COPIADORA LTDA **, pelo melhor lance de** R$ 71,9900 **e a quantidade de** 138 **Unidade** .

Eventos do Item

Evento	Data	Nome	Observações
Adjudicado	07/10/2020 15:13:19	-	Adjudicação em grupo da proposta. Fornecedor: LM SERVGRAFICA E COPIADORA LTDA, CNPJ/CPF: 07.805.649/0001-29, Melhor lance: R$ 71,9900
Homologado	08/10/2020 13:36:57	RENATO CALDEIRA IGREJA	

Item: 3
Descrição: BLOCO RASCUNHO
Descrição Complementar: BLOCO RASCUNHO, MATERIAL PAPEL OFF-SET, TIPO SEM PAUTA, COMPRIMENTO 210 MM, GRAMATURA 75 G/M2, QUANTIDADE FOLHAS 50 UN, LARGURA 150 MM, APLICAÇÃO ANOTAÇÕES DIVERSAS, CARACTERÍSTICAS ADICIONAIS CAPA E IMPRESSÃO CONFORME MODELO, COR BRANCA
Tratamento Diferenciado: Tipo I - Participação Exclusiva de ME/EPP
Aplicabilidade Decreto 7174: Não
Aplicabilidade Margem de Preferência: Não
Quantidade: 1.550
Unidade de fornecimento: Unidade
Valor Máximo Aceitável: R$ 6,7500
Intervalo Mínimo entre Lances: R$ 0,01
Situação: Homologado

Adjudicado para: LM SERVGRAFICA E COPIADORA LTDA **, pelo melhor lance de** R$ 5,6900 **e a quantidade de** 1.550 **Unidade** .

Eventos do Item

Evento	Data	Nome	Observações
Adjudicado	07/10/2020 15:13:19	-	Adjudicação em grupo da proposta. Fornecedor: LM SERVGRAFICA E COPIADORA LTDA, CNPJ/CPF: 07.805.649/0001-29, Melhor lance: R$ 5,6900
Homologado	08/10/2020 13:37:05	RENATO CALDEIRA IGREJA	

Item: 4
Descrição: BLOCO RECEITUÁRIO MÉDICO
Descrição Complementar: BLOCO RECEITUÁRIO MÉDICO, MATERIAL CELULOSE VEGETAL, TIPO PAPEL AUTOCÓPIA, CORBRANCA, GRAMATURA 55 G/M2,

COMPRIMENTO 210 MM, QUANTIDADE FOLHAS 100 UN, LARGURA 148 MM
Tratamento Diferenciado: Tipo I - Participação Exclusiva de ME/EPP
Aplicabilidade Decreto 7174: Não
Aplicabilidade Margem de Preferência: Não
Quantidade: 3.365
Unidade de fornecimento: Bloco 100,00 FL
Valor Máximo Aceitável: R$ 6,1200
Intervalo Mínimo entre Lances: R$ 0,01
Situação: Homologado

Adjudicado para: LM SERVGRAFICA E COPIADORA LTDA **, pelo melhor lance de** R$ 5,0900 **e a quantidade de** 3.365 **Bloco 100,00 FL** .

Eventos do Item

Evento	Data	Nome	Observações
Adjudicado	07/10/2020 15:13:20	-	Adjudicação em grupo da proposta. Fornecedor: LM SERVGRAFICA E COPIADORA LTDA, CNPJ/CPF: 07.805.649/0001-29, Melhor lance: R$ 5,0900
Homologado	08/10/2020 13:37:16	RENATO CALDEIRA IGREJA	

Item: 5
Descrição: CANETA ESFEROGRÁFICA
Descrição Complementar: CANETA ESFEROGRÁFICA, MATERIAL ALUMÍNIO, QUANTIDADE CARGAS 1 UN, MATERIAL PONTA METAL, COR TINTA AZUL, CARACTERÍSTICAS ADICIONAIS PERSONALIZADA CONFORMEMODELO
Tratamento Diferenciado: Tipo I - Participação Exclusiva de ME/EPP
Aplicabilidade Decreto 7174: Não
Aplicabilidade Margem de Preferência: Não
Quantidade: 1.550
Unidade de fornecimento: Unidade
Valor Máximo Aceitável: R$ 14,6400
Intervalo Mínimo entre Lances: R$ 0,01
Situação: Homologado

Adjudicado para: OG BRINDES PROMOCIONAIS EIRELI **, pelo melhor lance de** R$ 4,9900 **e a quantidade de** 1.550 **Unidade** .

Eventos do Item

Evento	Data	Nome	Observações
Adjudicado	07/10/2020 15:13:20	-	Adjudicação em grupo da proposta. Fornecedor: OG BRINDES PROMOCIONAIS EIRELI, CNPJ/CPF: 19.641.020/0001-70, Melhor lance: R$ 4,9900
Homologado	08/10/2020 13:37:27	RENATO CALDEIRA IGREJA	

Item: 6
Descrição: CARIMBO
Descrição Complementar: CARIMBO, MATERIAL CORPO PLÁSTICO, MATERIAL BASE BORRACHA, COMPRIMENTO 10 MM, LARGURA 27 MM, TIPO AUTO-ENTINTADO E AUTOMÁTICO, FORMATO RETANGULAR, COR PRETA, SISTEMA GRAVAÇÃO FOTOPOLÍMERO
Tratamento Diferenciado: Tipo I - Participação Exclusiva de ME/EPP
Aplicabilidade Decreto 7174: Não
Aplicabilidade Margem de Preferência: Não
Quantidade: 340
Unidade de fornecimento: Unidade
Valor Máximo Aceitável: R$ 21,9900
Intervalo Mínimo entre Lances: R$ 0,01
Situação: Homologado

Adjudicado para: SOBRAL-CHAVES E CARIMBOS LTDA **, pelo melhor lance de** R$ 8,2700 **e a quantidade de** 340 **Unidade** .

Eventos do Item

Evento	Data	Nome	Observações
Adjudicado	07/10/2020 15:13:20	-	Adjudicação em grupo da proposta. Fornecedor: SOBRAL-CHAVES E CARIMBOS LTDA, CNPJ/CPF: 01.088.055/0001-68, Melhor lance: R$ 8,2700
Homologado	08/10/2020 13:37:35	RENATO CALDEIRA IGREJA	

Item: 7
Descrição: CARIMBO
Descrição Complementar: CARIMBO, MATERIAL CORPO PLÁSTICO, MATERIAL BASE FOTOPOLIMERO, COMPRIMENTO 30 MM, LARGURA 30 MM, TIPO AUTO-ENTINTADO E AUTOMÁTICO, FORMATO RETANGULAR
Tratamento Diferenciado: Tipo I - Participação Exclusiva de ME/EPP
Aplicabilidade Decreto 7174: Não
Aplicabilidade Margem de Preferência: Não
Quantidade: 280
Unidade de fornecimento: Unidade
Valor Máximo Aceitável: R$ 39,5000
Intervalo Mínimo entre Lances: R$ 0,01
Situação: Homologado

Adjudicado para: SOBRAL-CHAVES E CARIMBOS LTDA **, pelo melhor lance de** R$ 22,9900 **e a quantidade de** 280 **Unidade** .

Eventos do Item

Evento	Data	Nome	Observações
Adjudicado	07/10/2020 15:13:20	-	Adjudicação em grupo da proposta. Fornecedor: SOBRAL-CHAVES E CARIMBOS LTDA, CNPJ/CPF: 01.088.055/0001-68, Melhor lance: R$ 22,9900
Homologado	08/10/2020 13:37:47	RENATO CALDEIRA IGREJA	

Item: 8
Descrição: CARIMBO
Descrição Complementar: CARIMBO, MATERIAL CORPO PLÁSTICO, MATERIAL BASE BORRACHA, COMPRIMENTO 30 MM, LARGURA 69 MM, TIPO AUTO-ENTINTADO E AUTOMÁTICO, SISTEMA GRAVAÇÃO FOTOPOLÍMEROCRISTAL
Tratamento Diferenciado: Tipo I - Participação Exclusiva de ME/EPP
Aplicabilidade Decreto 7174: Não
Aplicabilidade Margem de Preferência: Não
Quantidade: 260
Unidade de fornecimento: Unidade
Valor Máximo Aceitável: R$ 35,4200
Intervalo Mínimo entre Lances: R$ 0,01

Situação: Homologado

Adjudicado para: SOBRAL-CHAVES E CARIMBOS LTDA **, pelo melhor lance de** R$ 23,7000 **e a quantidade de** 260 **Unidade** .

Eventos do Item

Evento	Data	Nome	Observações
Adjudicado	07/10/2020 15:13:20	-	Adjudicação em grupo da proposta. Fornecedor: SOBRAL-CHAVES E CARIMBOS LTDA, CNPJ/CPF: 01.088.055/0001-68, Melhor lance: R$ 23,7000
Homologado	08/10/2020 13:37:56	RENATO CALDEIRA IGREJA	

Item: 9

Descrição: CARIMBO
Descrição Complementar: CARIMBO, MATERIAL CORPO ACRÍLICO, MATERIAL BASE RESINA, COMPRIMENTO 4,70 CM, LARGURA 4,70 CM, TIPO AUTOMÁTICO, FORMATO RETANGULAR, CARACTERÍSTICAS ADICIONAIS RETRÁTIL COM MOLA E CONFECCIONADO EM FOTOPOLÍMERO
Tratamento Diferenciado: Tipo I - Participação Exclusiva de ME/EPP
Aplicabilidade Decreto 7174: Não
Aplicabilidade Margem de Preferência: Não
Quantidade: 380
Unidade de fornecimento: Unidade
Valor Máximo Aceitável: R$ 25,9000
Intervalo Mínimo entre Lances: R$ 0,01
Situação: Homologado

Adjudicado para: SOBRAL-CHAVES E CARIMBOS LTDA **, pelo melhor lance de** R$ 20,2000 **e a quantidade de** 380 **Unidade** .

Eventos do Item

Evento	Data	Nome	Observações
Adjudicado	07/10/2020 15:13:20	-	Adjudicação em grupo da proposta. Fornecedor: SOBRAL-CHAVES E CARIMBOS LTDA, CNPJ/CPF: 01.088.055/0001-68, Melhor lance: R$ 20,2000
Homologado	08/10/2020 13:38:07	RENATO CALDEIRA IGREJA	

Item: 10

Descrição: CARTÃO IDENTIFICAÇÃO
Descrição Complementar: CARTÃO IDENTIFICAÇÃO, MATERIAL PVC, COMPRIMENTO 54 MM, LARGURA 85 MM, TIPO IMPRESSÃO FRENTE/VERSO, PERSONALIZADO CONFORME MODELO, CARACTERÍSTICAS ADICIONAIS PROTETOR DE CRACHÁ RÍGIDO/JACARÉ/REGULADOR BOLINH A, APLICAÇÃO IDENTIFICAÇÃO DE FUNCIONÁRIOS
Tratamento Diferenciado: Tipo I - Participação Exclusiva de ME/EPP
Aplicabilidade Decreto 7174: Não
Aplicabilidade Margem de Preferência: Não
Quantidade: 1.460
Unidade de fornecimento: Unidade
Valor Máximo Aceitável: R$ 9,0000
Intervalo Mínimo entre Lances: R$ 0,01
Situação: Homologado

Adjudicado para: LM SERVGRAFICA E COPIADORA LTDA **, pelo melhor lance de** R$ 4,2900 **e a quantidade de** 1.460 **Unidade** .

Eventos do Item

Evento	Data	Nome	Observações
Adjudicado	07/10/2020 15:13:20	-	Adjudicação em grupo da proposta. Fornecedor: LM SERVGRAFICA E COPIADORA LTDA, CNPJ/CPF: 07.805.649/0001-29, Melhor lance: R$ 4,2900
Homologado	08/10/2020 13:38:16	RENATO CALDEIRA IGREJA	

Item: 11

Descrição: CARTÃO-CONVITE
Descrição Complementar: CARTÃO-CONVITE, MATERIAL PAPEL COUCHÊ, ALTURA 19 CM, LARGURA 24 CM, GRAMATURA 250 G/M2, CARACTERÍSTICAS ADICIONAIS IMPRESSÃO OFFSET 4/1, 01 DOBRA
Tratamento Diferenciado: Tipo I - Participação Exclusiva de ME/EPP
Aplicabilidade Decreto 7174: Não
Aplicabilidade Margem de Preferência: Não
Quantidade: 3.750
Unidade de fornecimento: Unidade
Valor Máximo Aceitável: R$ 0,9100
Intervalo Mínimo entre Lances: R$ 0,01
Situação: Homologado

Adjudicado para: LM SERVGRAFICA E COPIADORA LTDA **, pelo melhor lance de** R$ 0,7000 **e a quantidade de** 3.750 **Unidade** .

Eventos do Item

Evento	Data	Nome	Observações
Adjudicado	07/10/2020 15:13:21	-	Adjudicação em grupo da proposta. Fornecedor: LM SERVGRAFICA E COPIADORA LTDA, CNPJ/CPF: 07.805.649/0001-29, Melhor lance: R$ 0,7000
Homologado	08/10/2020 13:38:23	RENATO CALDEIRA IGREJA	

Item: 12

Descrição: CARTAZ
Descrição Complementar: CARTAZ, MATERIAL PAPEL COUCHÊ LISO, GRAMATURA 170 G/M2, QUANTIDADE CORES IMPRESSÃO 4/0, TAMANHO A3 CM
Tratamento Diferenciado: Tipo I - Participação Exclusiva de ME/EPP
Aplicabilidade Decreto 7174: Não
Aplicabilidade Margem de Preferência: Não
Quantidade: 2.702
Unidade de fornecimento: Unidade
Valor Máximo Aceitável: R$ 1,4000
Intervalo Mínimo entre Lances: R$ 0,01
Situação: Homologado

Adjudicado para: LM SERVGRAFICA E COPIADORA LTDA **, pelo melhor lance de** R$ 1,1500 **e a quantidade de** 2.702 **Unidade** .

Eventos do Item

Evento	Data	Nome	Observações
Adjudicado	07/10/2020 15:13:21	-	Adjudicação em grupo da proposta. Fornecedor: LM SERVGRAFICA E COPIADORA LTDA, CNPJ/CPF: 07.805.649/0001-29, Melhor lance: R$ 1,1500
Homologado	08/10/2020 13:38:37	RENATO CALDEIRA IGREJA	

Item: 13

Descrição: CARTÃO
Descrição Complementar: CARTÃO, MATERIAL PAPEL TELADO, GRAMATURA 180 G/M2, COMPRIMENTO 170 MM, LARGURA110 MM, CARACTERÍSTICAS ADICIONAIS COM ENVELOPE/RELEVO SECO NAS BORDAS
Tratamento Diferenciado: Tipo I - Participação Exclusiva de ME/EPP
Aplicabilidade Decreto 7174: Não
Aplicabilidade Margem de Preferência: Não
Quantidade: 367
Unidade de fornecimento: Caixa 50,00 UN
Valor Máximo Aceitável: R$ 32,0000
Intervalo Mínimo entre Lances: R$ 0,01
Situação: Homologado

Adjudicado para: MARIA L CAMINHA DA SILVA **, pelo melhor lance de** R$ 27,2000 **e a quantidade de** 367 **Caixa 50,00 UN** .

Eventos do Item

Evento	Data	Nome	Observações
Adjudicado	07/10/2020 15:13:21	-	Adjudicação em grupo da proposta. Fornecedor: MARIA L CAMINHA DA SILVA, CNPJ/CPF: 18.658.386/0001-99, Melhor lance: R$ 27,2000
Homologado	08/10/2020 13:38:48	RENATO CALDEIRA IGREJA	

Item: 14

Descrição: CARTAZ
Descrição Complementar: CARTAZ, MATERIAL PAPEL COUCHÊ, GRAMATURA 120 G/M2, QUANTIDADE CORES IMPRESSÃO 4/0, TIPO ACABAMENTO CORTE SIMPLES, TAMANHO A3 CM, CARACTERÍSTICAS ADICIONAIS ILUSTRATIVO
Tratamento Diferenciado: Tipo I - Participação Exclusiva de ME/EPP
Aplicabilidade Decreto 7174: Não
Aplicabilidade Margem de Preferência: Não
Quantidade: 1.750
Unidade de fornecimento: Unidade
Valor Máximo Aceitável: R$ 1,3300
Intervalo Mínimo entre Lances: R$ 0,01
Situação: Homologado

Adjudicado para: LM SERVGRAFICA E COPIADORA LTDA **, pelo melhor lance de** R$ 1,1200 **e a quantidade de** 1.750 **Unidade** .

Eventos do Item

Evento	Data	Nome	Observações
Adjudicado	07/10/2020 15:13:21	-	Adjudicação em grupo da proposta. Fornecedor: LM SERVGRAFICA E COPIADORA LTDA, CNPJ/CPF: 07.805.649/0001-29, Melhor lance: R$ 1,1200
Homologado	08/10/2020 13:38:57	RENATO CALDEIRA IGREJA	

Item: 15

Descrição: CARTÃO-CONVITE
Descrição Complementar: CARTÃO-CONVITE, MATERIAL PAPEL VERGÊ, ALTURA 14 CM, LARGURA 20 CM, GRAMATURA 180 G/M2, CARACTERÍSTICAS ADICIONAIS CONFORME MODELO DO ÓRGÃO
Tratamento Diferenciado: Tipo I - Participação Exclusiva de ME/EPP
Aplicabilidade Decreto 7174: Não
Aplicabilidade Margem de Preferência: Não
Quantidade: 1.500
Unidade de fornecimento: Unidade
Valor Máximo Aceitável: R$ 2,5000
Intervalo Mínimo entre Lances: R$ 0,01
Situação: Homologado

Adjudicado para: LM SERVGRAFICA E COPIADORA LTDA **, pelo melhor lance de** R$ 2,1100 **e a quantidade de** 1.500 **Unidade** .

Eventos do Item

Evento	Data	Nome	Observações
Adjudicado	07/10/2020 15:13:22	-	Adjudicação em grupo da proposta. Fornecedor: LM SERVGRAFICA E COPIADORA LTDA, CNPJ/CPF: 07.805.649/0001-29, Melhor lance: R$ 2,1100
Homologado	08/10/2020 13:39:07	RENATO CALDEIRA IGREJA	

Item: 16

Descrição: CARTÃO IDENTIFICAÇÃO
Descrição Complementar: CARTÃO IDENTIFICAÇÃO, MATERIAL PAPEL OFF-SET, COMPRIMENTO 10 CM, LARGURA 7 CM,TIPO IMPRESSÃO 4/0 CORES, GRAMATURA 150 G/M2, CARACTERÍSTICAS ADICIONAIS IMPRESSÃO FRENTE E VERSO, FOTO, TINTA DE SEGURANÇ A, APLICAÇÃO IDENTIFICAÇÃO
Tratamento Diferenciado: Tipo I - Participação Exclusiva de ME/EPP
Aplicabilidade Decreto 7174: Não
Aplicabilidade Margem de Preferência: Não
Quantidade: 1.900
Unidade de fornecimento: Unidade
Valor Máximo Aceitável: R$ 1,5000
Intervalo Mínimo entre Lances: R$ 0,01
Situação: Homologado

Adjudicado para: LM SERVGRAFICA E COPIADORA LTDA **, pelo melhor lance de** R$ 1,2000 **e a quantidade de** 1.900 **Unidade** .

Eventos do Item

Evento	Data	Nome	Observações
Adjudicado	07/10/2020 15:13:22	-	Adjudicação em grupo da proposta. Fornecedor: LM SERVGRAFICA E COPIADORA LTDA, CNPJ/CPF: 07.805.649/0001-29, Melhor lance: R$ 1,2000
Homologado	08/10/2020 13:39:15	RENATO CALDEIRA IGREJA	

Item: 17

Descrição: PLACA ACRÍLICA
Descrição Complementar: Confecção de placa 2mm cristal 35x10cm com ploter negativo tipo sanduíche com suporte
Tratamento Diferenciado: Tipo I - Participação Exclusiva de ME/EPP
Aplicabilidade Decreto 7174: Não
Aplicabilidade Margem de Preferência: Não
Quantidade: 507
Unidade de fornecimento: Unidade
Valor Máximo Aceitável: R$ 28,9000
Intervalo Mínimo entre Lances: R$ 0,01
Situação: Homologado

Adjudicado para: DALMO EUSTAQUIO GOMES 31791190634 **, pelo melhor lance de** R$ 18,0000 **e a quantidade de** 507 **Unidade** .

Eventos do Item

Evento	Data	Nome	Observações
Adjudicado	07/10/2020 15:13:22	-	Adjudicação em grupo da proposta. Fornecedor: DALMO EUSTAQUIO GOMES 31791190634, CNPJ/CPF: 29.797.019/0001-92, Melhor lance: R$ 18,0000
Homologado	08/10/2020 13:39:28	RENATO CALDEIRA IGREJA	

Item: 18

Descrição: DISTINTIVO USO PESSOAL
Descrição Complementar: DISTINTIVO USO PESSOAL, MATERIAL METAL ESMALTADO, DIMENSÕES 5 X 37 MM, COR VERDE OLIVA, CARACTERÍSTICAS ADICIONAIS CONFORME MODELO
Tratamento Diferenciado: Tipo I - Participação Exclusiva de ME/EPP
Aplicabilidade Decreto 7174: Não
Aplicabilidade Margem de Preferência: Não
Quantidade: 680
Unidade de fornecimento: Unidade
Valor Máximo Aceitável: R$ 35,0000
Intervalo Mínimo entre Lances: R$ 0,01
Situação: Homologado

Adjudicado para: INTERMEDIO BRINDES LTDA **, pelo melhor lance de** R$ 9,9700 **e a quantidade de** 680 **Unidade** .

Eventos do Item

Evento	Data	Nome	Observações
Adjudicado	07/10/2020 15:13:22	-	Adjudicação em grupo da proposta. Fornecedor: INTERMEDIO BRINDES LTDA, CNPJ/CPF: 21.883.166/0001-73, Melhor lance: R$ 9,9700
Homologado	08/10/2020 13:39:36	RENATO CALDEIRA IGREJA	

Item: 19

Descrição: ENVELOPE
Descrição Complementar: ENVELOPE, MATERIAL KRAFT, MODELO SACO PADRÃO, TAMANHO (C X L) 200 X 280 MM, COR PARDA, GRAMATURA 80 G/M2, CARACTERÍSTICAS ADICIONAIS IMPRESSÃO PERSONALIZADA
Tratamento Diferenciado: Tipo I - Participação Exclusiva de ME/EPP
Aplicabilidade Decreto 7174: Não
Aplicabilidade Margem de Preferência: Não
Quantidade: 4.770
Unidade de fornecimento: Unidade
Valor Máximo Aceitável: R$ 0,4900
Intervalo Mínimo entre Lances: R$ 0,01
Situação: Homologado

Adjudicado para: LM SERVGRAFICA E COPIADORA LTDA **, pelo melhor lance de** R$ 0,4000 **e a quantidade de** 4.770 **Unidade** .

Eventos do Item

Evento	Data	Nome	Observações
Adjudicado	07/10/2020 15:13:22	-	Adjudicação em grupo da proposta. Fornecedor: LM SERVGRAFICA E COPIADORA LTDA, CNPJ/CPF: 07.805.649/0001-29, Melhor lance: R$ 0,4000
Homologado	08/10/2020 13:39:47	RENATO CALDEIRA IGREJA	

Item: 20

Descrição: ENVELOPE
Descrição Complementar: ENVELOPE, MATERIAL KRAFT, MODELO SACO PADRÃO, TAMANHO (C X L) 240 X 340 MM, COR OURO, GRAMATURA 80 G/M2, CARACTERÍSTICAS ADICIONAIS IMPRESSÃO PERSONALIZADA
Tratamento Diferenciado: Tipo I - Participação Exclusiva de ME/EPP
Aplicabilidade Decreto 7174: Não
Aplicabilidade Margem de Preferência: Não
Quantidade: 4.770
Unidade de fornecimento: Unidade
Valor Estimado: R$ 0,2900
Intervalo Mínimo entre Lances: R$ 0,01
Situação: Homologado

Adjudicado para: LM SERVGRAFICA E COPIADORA LTDA **, pelo melhor lance de** R$ 0,2300 **e a quantidade de** 4.770 **Unidade** .

Eventos do Item

Evento	Data	Nome	Observações
Adjudicado	07/10/2020 15:13:22	-	Adjudicação em grupo da proposta. Fornecedor: LM SERVGRAFICA E COPIADORA LTDA, CNPJ/CPF: 07.805.649/0001-29, Melhor lance: R$ 0,2300
Homologado	08/10/2020 13:39:58	RENATO CALDEIRA IGREJA	

Atenção: Clique em "Imprimir o Relatório" para visualizar a versão deste Termo para impressão.

Imprimir o

Relatório

Próxima Página | Ir para Página

Voltar

MINISTÉRIO DA DEFESA
Comando do Exército
Departamento de Educação e Cultura do Exército
Diretoria de Especialização e Extensão
Escola de Formação Complementar do Exercito - ESFCEX

Termo de Homologação do Pregão Eletrônico
Nº 00004/2020 (SRP)

Às 11:04 horas do dia 22 de outubro de 2020, após constatada a regularidade dos atos procedimentais, a autoridade competente, Sr. ANDRE MENEZES GALVAO, HOMOLOGA a adjudicação referente ao Processo nº 64494005559202056, Pregão nº 00004/2020.

Resultado da Homologação

Item: 1
Descrição: AGENDA
Descrição Complementar: Agenda em couro sintético costurado, na cor preta. A agenda não deverá conter ano específico, permitindo a inclusão da data e dia da semana. Impressão do logotipo (brasão da OM) e nome em baixo-relevo. Tamanho aproximado 14 X 20 cm. Miolo em uma cor, 344 páginas, em papel off-set 63gr (índice telefônico, mapas coloridos, planejamento financeiro, página p/ dados pessoais) e fita marcadora de página. O Logotipo e nome serão fornecidos pela UG gerenciadora e participantes.
Tratamento Diferenciado: Tipo I - Participação Exclusiva de ME/EPP
Aplicabilidade Decreto 7174: Não
Aplicabilidade Margem de Preferência: Não
Quantidade: 1.510
Unidade de fornecimento: Unidade
Valor Máximo Aceitável: R$ 23,4000
Intervalo Mínimo entre Lances: -
Situação: Homologado

Adjudicado para: BRASIL COMERCIO DE MATERIAL ESPORTIVO EIRELI **, pelo melhor lance de** R$ 18,7900 **e a quantidade de** 1.510 **Unidade** .

Eventos do Item

Evento	Data	Nome	Observações
Adjudicado	22/10/2020 10:56:56	-	Adjudicação em grupo da proposta. Fornecedor: BRASIL COMERCIO DE MATERIAL ESPORTIVO EIRELI, CNPJ/CPF: 36.581.851/0001-12, Melhor lance: R$ 18,7900
Homologado	22/10/2020 11:04:47	ANDRE MENEZES GALVAO	

Item: 4
Descrição: BRINDE
Descrição Complementar: Dispositivo móvel de armazenamento de dados, tipo Pen Drive, com capacidade de 8 gigabites de armazenamento, com capa em couro sintético na cor preta, tipo chaveiro, acabamentos em metal, com gravação em baixo-relevo do Brasão da Escola (logo) no lado maior da capa, lado oposto ao botão de fechamento, que será fornecido pela UG gerenciadora e participantes.
Tratamento Diferenciado: Tipo I - Participação Exclusiva de ME/EPP
Aplicabilidade Decreto 7174: Não
Aplicabilidade Margem de Preferência: Não
Quantidade: 1.190
Unidade de fornecimento: Unidade
Valor Máximo Aceitável: R$ 33,5600
Intervalo Mínimo entre Lances: -
Situação: Homologado

Adjudicado para: REGINALDO SANTOS CUNHA **, pelo melhor lance de** R$ 18,0000 **e a quantidade de** 1.190 **Unidade** .

Eventos do Item

Evento	Data	Nome	Observações
Adjudicado	22/10/2020 10:56:57	-	Adjudicação em grupo da proposta. Fornecedor: REGINALDO SANTOS CUNHA, CNPJ/CPF: 22.040.849/0001-21, Melhor lance: R$ 18,0000
Homologado	22/10/2020 11:05:18	ANDRE MENEZES GALVAO	

Item: 5
Descrição: CANETA ESFEROGRÁFICA
Descrição Complementar: Caneta toda de metal com acabamento cromado brilhante, modelo executivo, escrita fina, corpo parcialmente revestido em material sintético preto para melhor firmeza, carga esferográfica azul, acionada com um giro no corpo da caneta e impressão à laser do Brasão e nome da UG gerenciadora e participantes (logotipo). O Logotipo e nome serão fornecidos pela UG gerenciadora e participantes.
Tratamento Diferenciado: Tipo I - Participação Exclusiva de ME/EPP
Aplicabilidade Decreto 7174: Não
Aplicabilidade Margem de Preferência: Não
Quantidade: 2.290
Unidade de fornecimento: Unidade
Valor Máximo Aceitável: R$ 12,2000
Intervalo Mínimo entre Lances: -
Situação: Homologado

Adjudicado para: GALAXY BRINDES E SERVICOS EIRELI **, pelo melhor lance de** R$ 7,9200 **, com valor negociado a** R$ 7,8600 **e a quantidade de** 2.290 **Unidade** .

Eventos do Item

Evento	Data	Nome	Observações
Adjudicado	22/10/2020 10:56:57	-	Adjudicação em grupo da proposta. Fornecedor: GALAXY BRINDES E SERVICOS EIRELI, CNPJ/CPF: 26.824.426/0001-53, Melhor lance: R$ 7,9200, Valor Negociado: R$ 7,8600
Homologado	22/10/2020 11:05:28	ANDRE MENEZES GALVAO	

Item: 6

Descrição: APRESENTADOR MULTIMÍDIA
Descrição Complementar: APRESENTADOR MULTIMÍDIA, DISTÂNCIA MÍNIMA 15 M, FREQÜÊNCIA 2,4 GHZ, COMPATIBILIDADE WINDOWS 98 SE/ ME/ 2000/ XP, FONTE ALIMENTAÇÃO 2 PILHAS AAA, CARACTERÍSTICAS ADICIONAIS USB E SEM FIO
Tratamento Diferenciado: Tipo I - Participação Exclusiva de ME/EPP
Aplicabilidade Decreto 7174: Não
Aplicabilidade Margem de Preferência: Não
Quantidade: 130
Unidade de fornecimento: Unidade
Valor Máximo Aceitável: R$ 106,6000
Intervalo Mínimo entre Lances: -
Situação: Homologado

Adjudicado para: VC COMERCIO EIRELI **, pelo melhor lance de** R$ 71,4300 **e a quantidade de** 130 **Unidade** .

Eventos do Item

Evento	Data	Nome	Observações
Adjudicado	22/10/2020 10:56:57	-	Adjudicação em grupo da proposta. Fornecedor: VC COMERCIO EIRELI, CNPJ/CPF: 31.472.148/0001-52, Melhor lance: R$ 71,4300
Homologado	22/10/2020 11:05:38	ANDRE MENEZES GALVAO	

Item: 7

Descrição: FREQUENCIMETRO PORTATIL
Descrição Complementar: Relógio frequencímetro com GPS integrado; Cor: Preto, branco ou rosa (a ser informada no ato do empenho); Bateria: Recarregável de lítio de, no mínimo, 240 mAh, com duração da bateria de até 8 horas de treino com GPS e sensor de frequência cardíaca óptica ativados; Conectividade com cabo micro-USB para sincronização de dados com PC ou Mac e Bluetooth para conexão com celulares. Sessão de treino diária e acompanhamento contínuo da frequência cardíaca e notificações por 5 dias e de 14 dias para os dias sem sessão de treino diário. Compatibilidade: Compatível com PCs com Windows XP, Windows 7, Windows 8 e superiores, com Mac OS X 10.6, OS X 10.7, OS X 10.8 e superiores, compatível com o serviço web de acompanhamento de desempenho e compatível com o aplicativo móvel via Bluetooth; (modelo de referências Polar M430); Garantia 12 Meses contra defeito de Fabrica
Tratamento Diferenciado: Tipo I - Participação Exclusiva de ME/EPP
Aplicabilidade Decreto 7174: Não
Aplicabilidade Margem de Preferência: Não
Quantidade: 24
Unidade de fornecimento: Unidade
Valor Máximo Aceitável: R$ 1.519,6700
Intervalo Mínimo entre Lances: -
Situação: Homologado

Adjudicado para: VIA COMERCIO E REPRESENTACAO DE INFORMATICA EIRELI **, pelo melhor lance de** R$ 1.299,0000 **e a quantidade de** 24 **Unidade** .

Eventos do Item

Evento	Data	Nome	Observações
Adjudicado	22/10/2020 10:56:57	-	Adjudicação em grupo da proposta. Fornecedor: VIA COMERCIO E REPRESENTACAO DE INFORMATICA EIRELI, CNPJ/CPF: 26.168.952/0001-02, Melhor lance: R$ 1.299,0000
Homologado	22/10/2020 11:05:48	ANDRE MENEZES GALVAO	

Item: 8

Descrição: MÁQUINA FOTOGRÁFICA
Descrição Complementar: Câmera Digital e Filmadora com caixa à prova d´água para profundidades de até 40 m, Resolução 12 MP ou superior, Tamanho do display (LCD) 2´ ou superior, Foto panorâmica sim, LCD touch screen sim, Grava vídeo sim - com áudio, Estabilizador de imagem sim, Cartões de memória compatíveis MicroSD. Modelo de referência: GoPro Hero 5.
Tratamento Diferenciado: Tipo I - Participação Exclusiva de ME/EPP
Aplicabilidade Decreto 7174: Não
Aplicabilidade Margem de Preferência: Não
Quantidade: 25
Unidade de fornecimento: Unidade
Valor Máximo Aceitável: R$ 1.604,5900
Intervalo Mínimo entre Lances: -
Situação: Homologado

Adjudicado para: VIA COMERCIO E REPRESENTACAO DE INFORMATICA EIRELI **, pelo melhor lance de** R$ 1.379,0000 **e a quantidade de** 25 **Unidade** .

Eventos do Item

Evento	Data	Nome	Observações
Adjudicado	22/10/2020 10:56:57	-	Adjudicação em grupo da proposta. Fornecedor: VIA COMERCIO E REPRESENTACAO DE INFORMATICA EIRELI, CNPJ/CPF: 26.168.952/0001-02, Melhor lance: R$ 1.379,0000
Homologado	22/10/2020 11:05:59	ANDRE MENEZES GALVAO	

Item: 10

Descrição: BOLSA TRANSPORTE
Descrição Complementar: BOLSA TRANSPORTE, APLICAÇÃO NOTEBOOK 17´, CARACTERÍSTICAS ADICIONAIS PODE SER UTILIZADA COMO BOLSA, MALETA OU MOCHILA, MATERIAL POLIÉSTER, COR PRETA
Tratamento Diferenciado: -
Aplicabilidade Decreto 7174: Não
Aplicabilidade Margem de Preferência: Não
Quantidade: 642
Unidade de fornecimento: Unidade
Valor Máximo Aceitável: R$ 174,0300
Intervalo Mínimo entre Lances: -
Situação: Homologado

Adjudicado para: BLEND BR COMERCIO DE ARTIGOS PROMOCIONAIS E SERVICOS DE **, pelo melhor lance de** R$ 132,7400 **e a quantidade de** 642 **Unidade** .

Eventos do Item

Evento	Data	Nome	Observações
Adjudicado	22/10/2020 10:56:57	-	Adjudicação em grupo da proposta. Fornecedor: BLEND BR COMERCIO DE ARTIGOS PROMOCIONAIS E SERVICOS DE, CNPJ/CPF: 10.414.625/0001-53, Melhor lance: R$ 132,7400
Homologado	22/10/2020 11:06:18	ANDRE MENEZES GALVAO	

Item: 11

Descrição: EQUIPAMENTO REPRODUTOR / PROCESSADOR DE SOM

Descrição Complementar: Caixa de Som Bluetooth à prova d água, 30w. Com bateria recarregável de no mínimo 7.500 Mah, certificação Ipx7 - À Prova D Água, garantia mínima de 01 ano. Modelo de referência: JBL Charger 4
Tratamento Diferenciado: Tipo I - Participação Exclusiva de ME/EPP
Aplicabilidade Decreto 7174: Não
Aplicabilidade Margem de Preferência: Não
Quantidade: 36
Unidade de fornecimento: Unidade
Valor Máximo Aceitável: R$ 990,1100
Intervalo Mínimo entre Lances: -
Situação: Homologado

Adjudicado para: ROBERTO ARTUR KLITZKE JUNIOR 06309079948 **, pelo melhor lance de** R$ 720,0000 **e a quantidade de** 36 **Unidade** .

Eventos do Item

Evento	Data	Nome	Observações
Adjudicado	22/10/2020 10:56:57	-	Adjudicação em grupo da proposta. Fornecedor: ROBERTO ARTUR KLITZKE JUNIOR 06309079948, CNPJ/CPF: 35.032.702/0001-31, Melhor lance: R$ 720,0000
Homologado	22/10/2020 11:06:28	ANDRE MENEZES GALVAO	

Item: 12
Descrição: CAMISETA
Descrição Complementar: CAMISETA, TIPO UNISSEX, TIPO MANGA CURTA, TIPO GOLA POLO, TAMANHO SOB MEDIDA, CARACTERÍSTICAS ADICIONAIS CONFORME MODELO DO ÓRGÃO, MATERIAL 100% ALGODÃO
Tratamento Diferenciado: Tipo I - Participação Exclusiva de ME/EPP
Aplicabilidade Decreto 7174: Não
Aplicabilidade Margem de Preferência: Não
Quantidade: 2.820
Unidade de fornecimento: Unidade
Valor Máximo Aceitável: R$ 20,3700
Intervalo Mínimo entre Lances: -
Situação: Homologado

Adjudicado para: BRASIL COMERCIO DE MATERIAL ESPORTIVO EIRELI **, pelo melhor lance de** R$ 14,3500 **e a quantidade de** 2.820 **Unidade** .

Eventos do Item

Evento	Data	Nome	Observações
Adjudicado	22/10/2020 10:56:57	-	Adjudicação em grupo da proposta. Fornecedor: BRASIL COMERCIO DE MATERIAL ESPORTIVO EIRELI, CNPJ/CPF: 36.581.851/0001-12, Melhor lance: R$ 14,3500
Homologado	22/10/2020 11:06:37	ANDRE MENEZES GALVAO	

Item: 13
Descrição: CAMISA UNIFORME
Descrição Complementar: Camisa em tecido Dry-Fit, 100% poliamida, com proteção UV50+, com serigrafia em até 7 cores com modelo e inscrições nos dois lados e nas mangas a serem enviadas pela EsFCEx/CMS e OM participantes. O logotipo do evento e a logomarca dos patrocinadores serão disponibilizados oportunamente. Os tamanhos deverão ser em P, M, G e GG embaladas em sacos individuais. A arte deverá ser montada pelo fornecedor e aprovada pela Seção de Educação Física da EsFCEx/CMS e OM participantes, bem como os custos de transporte para a entrega.
Tratamento Diferenciado: Tipo I - Participação Exclusiva de ME/EPP
Aplicabilidade Decreto 7174: Não
Aplicabilidade Margem de Preferência: Não
Quantidade: 2.820
Unidade de fornecimento: Unidade
Valor Máximo Aceitável: R$ 18,5200
Intervalo Mínimo entre Lances: -
Situação: Homologado

Adjudicado para: SCLAN MALHAS LTDA **, pelo melhor lance de** R$ 11,8700 **e a quantidade de** 2.820 **Unidade** .

Eventos do Item

Evento	Data	Nome	Observações
Adjudicado	22/10/2020 10:56:58	-	Adjudicação em grupo da proposta. Fornecedor: SCLAN MALHAS LTDA, CNPJ/CPF: 32.468.738/0001-74, Melhor lance: R$ 11,8700
Homologado	22/10/2020 11:06:46	ANDRE MENEZES GALVAO	

Item: 14
Descrição: BONÉ
Descrição Complementar: Bonés na cor a ser definida pela EsFCEx/CMS e OM participantes, confeccionados em algodão e elastano, distintivo da EsFCEx, CMS, OM participantes ou do evento a ser realizado. Serigrafia na parte frontal e nos lados esquerdo e direito. A arte deverá ser montada pelo fornecedor e aprovada pela Seção de Educação Física da EsFCEx/CMS e OM participantes, antes da confecção, bem como os custos de transporte para a entrega.
Tratamento Diferenciado: Tipo I - Participação Exclusiva de ME/EPP
Aplicabilidade Decreto 7174: Não
Aplicabilidade Margem de Preferência: Não
Quantidade: 3.920
Unidade de fornecimento: Unidade
Valor Máximo Aceitável: R$ 7,7800
Intervalo Mínimo entre Lances: -
Situação: Homologado

Adjudicado para: BLEND BR COMERCIO DE ARTIGOS PROMOCIONAIS E SERVICOS DE **, pelo melhor lance de** R$ 6,1200 **e a quantidade de** 3.920 **Unidade** .

Eventos do Item

Evento	Data	Nome	Observações
Adjudicado	22/10/2020 10:56:58	-	Adjudicação em grupo da proposta. Fornecedor: BLEND BR COMERCIO DE ARTIGOS PROMOCIONAIS E SERVICOS DE, CNPJ/CPF: 10.414.625/0001-53, Melhor lance: R$ 6,1200
Homologado	22/10/2020 11:06:56	ANDRE MENEZES GALVAO	

Item: 15
Descrição: BONÉ
Descrição Complementar: Viseira em poliéster, composição 100% poliéster, faixa interna macia e com a capacidade de absorver suor, ajuste em velcro resistente e capaz de abarcar um contorne de cabeça de 53cm a 66cm, impressão em uma cor e layout a ser fornecido pela EsFCEx/CMS e OM participantes. O modelo deverá ser enviado para EsFCEx/CMS e OM participantes para aprovação e futura confecção da quantidade a ser adquirida. A arte deverá ser montada pelo fornecedor e aprovada pela Seção de Educação Física da EsFCEX/CMS e OM participantes, antes da confecção, bem como os custos de transporte para a entrega.

Tratamento Diferenciado: Tipo I - Participação Exclusiva de ME/EPP
Aplicabilidade Decreto 7174: Não
Aplicabilidade Margem de Preferência: Não
Quantidade: 1.720
Unidade de fornecimento: Unidade
Valor Máximo Aceitável: R$ 17,4900
Intervalo Mínimo entre Lances: -
Situação: Homologado

Adjudicado para: SCLAN MALHAS LTDA **, pelo melhor lance de** R$ 7,9800 **e a quantidade de** 1.720 **Unidade** .

Eventos do Item

Evento	Data	Nome	Observações
Adjudicado	22/10/2020 10:56:58	-	Adjudicação em grupo da proposta. Fornecedor: SCLAN MALHAS LTDA, CNPJ/CPF: 32.468.738/0001-74, Melhor lance: R$ 7,9800
Homologado	22/10/2020 11:07:05	ANDRE MENEZES GALVAO	

Item: 19
Descrição: TROFÉU
Descrição Complementar: Troféu grande para premiação do 1º lugar geral de 10 modalidades dos jogos dos colégios militares, base em acrílico preto fosco 20 x 10cm, placa do troféu em acrílico com 40cm de altura. A espessura do acrílico de 5 mm ou mais. O modelo do troféu deverá ser confeccionado de acordo com o fornecido pela Seção de Educação Física da EsFCE/CMS e OM participantes. A arte deverá ser montada pelo fornecedor e aprovada pela Seção de Educação Física e OM participantes, antes da produção, bem como os custos de transporte para a entrega.
Tratamento Diferenciado: Tipo I - Participação Exclusiva de ME/EPP
Aplicabilidade Decreto 7174: Não
Aplicabilidade Margem de Preferência: Não
Quantidade: 505
Unidade de fornecimento: Unidade
Valor Máximo Aceitável: R$ 72,0300
Intervalo Mínimo entre Lances: -
Situação: Homologado

Adjudicado para: CLEBER BORGES BISPO **, pelo melhor lance de** R$ 45,0000 **e a quantidade de** 505 **Unidade** .

Eventos do Item

Evento	Data	Nome	Observações
Adjudicado	22/10/2020 10:56:58	-	Adjudicação em grupo da proposta. Fornecedor: CLEBER BORGES BISPO, CNPJ/CPF: 26.194.954/0001-76, Melhor lance: R$ 45,0000
Homologado	22/10/2020 11:07:42	ANDRE MENEZES GALVAO	

Item: 20
Descrição: MEDALHA
Descrição Complementar: Medalhas em acrílico medindo 7,0 a 8,0cm diâmetro, com espessura de 3mm ou mais, para competições e atividades diversas da EsFCEx/CMS e OM participantes. Deverá estar impresso a logomarca do evento, colocação, modalidade e categorias em resina no tamanho que encaixe no corpo da medalha Todas as medalhas deverão possuir fita em cetim de 90mm x 20mm, impresso a logomarca do evento e em cores a serem definidas pela contratante. A arte deverá ser montada pelo fornecedor e aprovada pela Seção de Educação Física e OM participantes, antes da produção, bem como os custos de transporte para a entrega.
Tratamento Diferenciado: Tipo I - Participação Exclusiva de ME/EPP
Aplicabilidade Decreto 7174: Não
Aplicabilidade Margem de Preferência: Não
Quantidade: 2.050
Unidade de fornecimento: Unidade
Valor Máximo Aceitável: R$ 5,5500
Intervalo Mínimo entre Lances: -
Situação: Homologado

Adjudicado para: ROGER ANDRE BRAUN **, pelo melhor lance de** R$ 3,4900 **e a quantidade de** 2.050 **Unidade** .

Eventos do Item

Evento	Data	Nome	Observações
Adjudicado	22/10/2020 10:56:58	-	Adjudicação em grupo da proposta. Fornecedor: ROGER ANDRE BRAUN, CNPJ/CPF: 29.253.577/0001-97, Melhor lance: R$ 3,4900
Homologado	22/10/2020 11:07:51	ANDRE MENEZES GALVAO	

Item: 21
Descrição: MEDALHA
Descrição Complementar: Medalhas em metal medindo 7,0cm diâmetro, com espessura de 3,6mm ou mais, cunhada em frente e no verso, e para competições e atividades diversas da EsFCEx/CMS e OM participantes. Todas as medalhas deverão possuir fita em cetim de 90mm x 20mm, impresso a logomarca do evento e em cores a serem definidas pela contratante. Deverá ser entregue um modelo para aprovação da contratante para a autorização para a confecção das quantidades adquiridas. A arte deverá ser montada pelo fornecedor e aprovada pela Seção de Educação Física e OM participantes, antes da produção, bem como os custos de transporte para a entrega.
Tratamento Diferenciado: Tipo I - Participação Exclusiva de ME/EPP
Aplicabilidade Decreto 7174: Não
Aplicabilidade Margem de Preferência: Não
Quantidade: 4.000
Unidade de fornecimento: Unidade
Valor Máximo Aceitável: R$ 8,1700
Intervalo Mínimo entre Lances: -
Situação: Homologado

Adjudicado para: ROGER ANDRE BRAUN **, pelo melhor lance de** R$ 3,4900 **e a quantidade de** 4.000 **Unidade** .

Eventos do Item

Evento	Data	Nome	Observações
Adjudicado	22/10/2020 10:56:59	-	Adjudicação em grupo da proposta. Fornecedor: ROGER ANDRE BRAUN, CNPJ/CPF: 29.253.577/0001-97, Melhor lance: R$ 3,4900
Homologado	22/10/2020 11:08:02	ANDRE MENEZES GALVAO	

Item: 22
Descrição: COURO SINTÉTICO
Descrição Complementar: Sacola personalizada em Dry-Fit na cor a ser definida pela EsFCEx/CMS e OM participantes, com alças ajustáveis, com os logos do evento gravado em SILK. Tamanho de 40cm de largura por 45cm de altura. O modelo será fornecido pela EsFCEx/CMS e OM participantes.A arte deverá ser montada pelo

fornecedor e aprovada pela Seção de Educação Física e OM participantes, antes da produção, bem como os custos de transporte para a entrega.
Tratamento Diferenciado: Tipo I - Participação Exclusiva de ME/EPP
Aplicabilidade Decreto 7174: Não
Aplicabilidade Margem de Preferência: Não
Quantidade: 3.870
Unidade de fornecimento: Unidade
Valor Máximo Aceitável: R$ 6,2400
Intervalo Mínimo entre Lances: -
Situação: Homologado

Adjudicado para: SCLAN MALHAS LTDA **, pelo melhor lance de** R$ 3,9900 **e a quantidade de** 3.870 **Unidade** .

Eventos do Item

Evento	Data	Nome	Observações
Adjudicado	22/10/2020 10:56:59	-	Adjudicação em grupo da proposta. Fornecedor: SCLAN MALHAS LTDA, CNPJ/CPF: 32.468.738/0001-74, Melhor lance: R$ 3,9900
Homologado	22/10/2020 11:08:15	ANDRE MENEZES GALVAO	

Item: 23
Descrição: COURO SINTÉTICO
Descrição Complementar: Bolsa em Poliéster 600 preta abertura superior com zíper preto, alça tiracolo ajustável em fita 30 mm preto. Bolso para celular na lateral, caneteiro na alça e bolso frontal com serigrafia de quatro cores em um lado. Medidas 340 x 310 x 90 mm
Tratamento Diferenciado: Tipo I - Participação Exclusiva de ME/EPP
Aplicabilidade Decreto 7174: Não
Aplicabilidade Margem de Preferência: Não
Quantidade: 521
Unidade de fornecimento: Unidade
Valor Máximo Aceitável: R$ 26,3100
Intervalo Mínimo entre Lances: -
Situação: Homologado

Adjudicado para: BRASIL COMERCIO DE MATERIAL ESPORTIVO EIRELI **, pelo melhor lance de** R$ 21,8900 **e a quantidade de** 521 **Unidade** .

Eventos do Item

Evento	Data	Nome	Observações
Adjudicado	22/10/2020 10:56:59	-	Adjudicação em grupo da proposta. Fornecedor: BRASIL COMERCIO DE MATERIAL ESPORTIVO EIRELI, CNPJ/CPF: 36.581.851/0001-12, Melhor lance: R$ 21,8900
Homologado	22/10/2020 11:08:25	ANDRE MENEZES GALVAO	

Item: 24
Descrição: CANECA DE ACRÍLICO
Descrição Complementar: Caneca de acrílico translúcida com tampa, capacidade mínima de 400ml, 115 x 265 mm, com gravação de logomarca
Tratamento Diferenciado: Tipo I - Participação Exclusiva de ME/EPP
Aplicabilidade Decreto 7174: Não
Aplicabilidade Margem de Preferência: Não
Quantidade: 2.031
Unidade de fornecimento: Unidade
Valor Máximo Aceitável: R$ 4,5600
Intervalo Mínimo entre Lances: -
Situação: Homologado

Adjudicado para: BLEND BR COMERCIO DE ARTIGOS PROMOCIONAIS E SERVICOS DE **, pelo melhor lance de** R$ 3,2800 **e a quantidade de** 2.031 **Unidade** .

Eventos do Item

Evento	Data	Nome	Observações
Adjudicado	22/10/2020 10:56:59	-	Adjudicação em grupo da proposta. Fornecedor: BLEND BR COMERCIO DE ARTIGOS PROMOCIONAIS E SERVICOS DE, CNPJ/CPF: 10.414.625/0001-53, Melhor lance: R$ 3,2800
Homologado	22/10/2020 11:08:34	ANDRE MENEZES GALVAO	

Item: 26
Descrição: INSIGNIA DE USO PESSOAL
Descrição Complementar: Distintivo de bolso, com brasão do CMS e OM participantes, em metal esmaltado, com resina, medindo 45 mm x 37 mm, com acabamento dourado, contendo duas garras com alfinete, com base em couro corrugado, medindo 5,1 cm x 3,8 cm, na cor verde-oliva, com rasgo medindo 2 cm, para utilização no bolso da farda.
Tratamento Diferenciado: Tipo I - Participação Exclusiva de ME/EPP
Aplicabilidade Decreto 7174: Não
Aplicabilidade Margem de Preferência: Não
Quantidade: 1.380
Unidade de fornecimento: Unidade
Valor Máximo Aceitável: R$ 11,9400
Intervalo Mínimo entre Lances: -
Situação: Homologado

Adjudicado para: NOVA SICILIANO INDUSTRIA E COMERCIO DE PLACAS METALICAS **, pelo melhor lance de** R$ 7,5000 **e a quantidade de** 1.380 **Unidade** .

Eventos do Item

Evento	Data	Nome	Observações
Adjudicado	22/10/2020 10:56:59	-	Adjudicação em grupo da proposta. Fornecedor: NOVA SICILIANO INDUSTRIA E COMERCIO DE PLACAS METALICAS, CNPJ/CPF: 12.441.715/0001-69, Melhor lance: R$ 7,5000
Homologado	22/10/2020 11:08:52	ANDRE MENEZES GALVAO	

Item: 27
Descrição: QUADRO
Descrição Complementar: QUADRO, TIPO COM MOLDURA, MATERIAL MOLDURA ALUMÍNIO ESCOVADO, COMPRIMENTO 29,7CM, LARGURA 21 CM, CARACTERÍSTICAS ADICIONAIS VIDRO ANTI-REFLEXIVO, FUNDO EM DURATEX
Tratamento Diferenciado: Tipo I - Participação Exclusiva de ME/EPP
Aplicabilidade Decreto 7174: Não
Aplicabilidade Margem de Preferência: Não
Quantidade: 591
Unidade de fornecimento: Unidade
Valor Máximo Aceitável: R$ 77,1300
Intervalo Mínimo entre Lances: -

Situação: Homologado

Adjudicado para: C.H.QUEIROZ PECAS E ACESSORIOS EIRELI **, pelo melhor lance de** R$ 46,8000 **e a quantidade de** 591 **Unidade** .

Eventos do Item

Evento	Data	Nome	Observações
Adjudicado	22/10/2020 10:56:59	-	Adjudicação em grupo da proposta. Fornecedor: C.H.QUEIROZ PECAS E ACESSORIOS EIRELI, CNPJ/CPF: 28.683.271/0001-08, Melhor lance: R$ 46,8000
Homologado	22/10/2020 11:09:02	ANDRE MENEZES GALVAO	

Qtde Total de Registros: 75 Página: 1 de 4

Atenção: Clique em "Imprimir o Relatório" para visualizar a versão deste Termo para impressão.

Imprimir o Relatório

Próxima Página | Ir para Página

Voltar

MINISTÉRIO DA DEFESA
Comando da Aeronáutica
GRUPAMENTO DE APOIO DE GUARATINGUETA

Termo de Homologação do Pregão Eletrônico
Nº 00101/2020 (SRP)

Às 16:08 horas do dia 16 de outubro de 2020, após constatada a regularidade dos atos procedimentais, a autoridade competente, Sr. SILVIA VEIGA BRITO, HOMOLOGA a adjudicação referente ao Processo nº 67542006224202021, Pregão nº 00101/2020.

Resultado da Homologação

Item: 1
Descrição: COLETOR IMPRESSÃO DIGITAL
Descrição Complementar: COLETOR IMPRESSÃO DIGITAL, FORMATO REDONDO, DIÂMETRO 4 CM, TIPO PORTÁTIL, CARACTERÍSTICAS ADICIONAIS COM TAMPA
Tratamento Diferenciado: Tipo I - Participação Exclusiva de ME/EPP
Aplicabilidade Decreto 7174: Não
Aplicabilidade Margem de Preferência: Não
Quantidade: 250
Unidade de fornecimento: Unidade
Valor Estimado: R$ 23,6300
Intervalo Mínimo entre Lances: -
Situação: Homologado

Adjudicado para: SIS COMERCIO DE MATERIAIS E EQUIPAMENTOS LTDA **, pelo melhor lance de** R$ 11,3600 **e a quantidade de** 250 **Unidade** .

Eventos do Item

Evento	Data	Nome	Observações
Adjudicado	16/10/2020 15:53:11	-	Adjudicação individual da proposta. Fornecedor: SIS COMERCIO DE MATERIAIS E EQUIPAMENTOS LTDA, CNPJ/CPF: 29.926.189/0001-20, Melhor lance: R$ 11,3600
Homologado	16/10/2020 16:08:51	SILVIA VEIGA BRITO	

Item: 2
Descrição: ÁLCOOL ISOPROPÍLICO
Descrição Complementar: ÁLCOOL ISOPROPÍLICO, CONCENTRAÇÃO 70% V/V, APRESENTAÇÃO EM LENÇO UMIDECIDO
Tratamento Diferenciado: Tipo I - Participação Exclusiva de ME/EPP
Aplicabilidade Decreto 7174: Não
Aplicabilidade Margem de Preferência: Não
Quantidade: 90.000
Unidade de fornecimento: Sachê
Valor Estimado: R$ 0,1400
Intervalo Mínimo entre Lances: -
Situação: Homologado

Adjudicado para: ASTRA CIENTIFICA EIRELI **, pelo melhor lance de** R$ 0,1000 **e a quantidade de** 90.000 **Sachê** .

Eventos do Item

Evento	Data	Nome	Observações
Adjudicado	16/10/2020 15:53:28	-	Adjudicação individual da proposta. Fornecedor: ASTRA CIENTIFICA EIRELI, CNPJ/CPF: 05.431.736/0001-38, Melhor lance: R$ 0,1000
Homologado	16/10/2020 16:09:01	SILVIA VEIGA BRITO	

Item: 3
Descrição: PASTA EVENTOS
Descrição Complementar: PASTA EVENTOS, MATERIAL PVC CRISTAL, COMPRIMENTO 38 CM, ALTURA 27 CM, CARACTERÍSTICAS ADICIONAIS COM IMPRESSÃO E ZIPER PLÁSTICO PARA FECHAMENTO, TIPO IMPRESSÃO POLICROMIA
Tratamento Diferenciado: Tipo I - Participação Exclusiva de ME/EPP
Aplicabilidade Decreto 7174: Não
Aplicabilidade Margem de Preferência: Não
Quantidade: 1.000
Unidade de fornecimento: Unidade
Valor Estimado: R$ 6,9300
Intervalo Mínimo entre Lances: -
Situação: Homologado

Adjudicado para: WILBRAZ INDUSTRIA E COMERCIO DE BRINDES LTDA **, pelo melhor lance de** R$ 4,9000 **e a quantidade de** 1.000 **Unidade** .

Eventos do Item

Evento	Data	Nome	Observações
Adjudicado	16/10/2020 15:53:41	-	Adjudicação individual da proposta. Fornecedor: WILBRAZ INDUSTRIA E COMERCIO DE BRINDES LTDA, CNPJ/CPF: 75.313.098/0001-36, Melhor lance: R$ 4,9000
Homologado	16/10/2020 16:09:11	SILVIA VEIGA BRITO	

Item: 4
Descrição: ENVELOPE PLÁSTICO ABA ADESIVA
Descrição Complementar: ENVELOPE PLÁSTICO ABA ADESIVA, MATERIAL POLIETILENO COEXTRUDADOS EM TRÊS CAMADAS, LARGURA 245 MM, COMPRIMENTO 330 MM, ESPESSURA POR PAREDE 0,075 MM, COR BRANCO EXTERNAMENTE,PRETO INTERNAMENTE, LARGURA ABA 30 MM, TIPO ADESIVO HOT-MELT DE ALTA ADERÊNCIA, CARACTERÍSTICAS ADICIONAIS 100% OPACO, APLICAÇÃO ENVELOPAMENTO DE PROVAS PARA CONCURSO VESTIBULAR
Tratamento Diferenciado: Tipo I - Participação Exclusiva de ME/EPP
Aplicabilidade Decreto 7174: Não
Aplicabilidade Margem de Preferência: Não

Quantidade: 90.000
Valor Estimado: R$ 0,2300
Situação: Cancelado no julgamento

Unidade de fornecimento: Unidade
Intervalo Mínimo entre Lances: -

Eventos do Item

Evento	Data	Nome	Observações
Item cancelado no julgamento	16/10/2020 13:21:55	-	Item cancelado no julgamento. Motivo: Item cancelado, pois todas as propostas foram recusadas.
Homologado	16/10/2020 16:09:20	SILVIA VEIGA BRITO	

Item: 5
Descrição: ENVELOPE PLÁSTICO ABA ADESIVA
Descrição Complementar: ENVELOPE PLÁSTICO ABA ADESIVA, MATERIAL POLIETILENO COEXTRUDADOS EM TRÊS CAMADAS, LARGURA 245 MM, COMPRIMENTO 330 MM, ESPESSURA POR PAREDE 0,075 MM, COR BRANCO EXTERNAMENTE,PRETO INTERNAMENTE, LARGURA ABA 30 MM, TIPO ADESIVO HOT-MELT DE ALTA ADERÊNCIA, CARACTERÍSTICAS ADICIONAIS 100% OPACO, APLICAÇÃO ENVELOPAMENTO DE PROVAS PARA CONCURSO VESTIBULAR
Tratamento Diferenciado: Tipo I - Participação Exclusiva de ME/EPP
Aplicabilidade Decreto 7174: Não
Aplicabilidade Margem de Preferência: Não
Quantidade: 35.000
Valor Estimado: R$ 0,5600
Situação: Cancelado no julgamento

Unidade de fornecimento: Unidade
Intervalo Mínimo entre Lances: -

Eventos do Item

Evento	Data	Nome	Observações
Item cancelado no julgamento	16/10/2020 13:21:43	-	Item cancelado no julgamento. Motivo: Item cancelado, pois todas as propostas foram recusadas.
Homologado	16/10/2020 16:09:20	SILVIA VEIGA BRITO	

Item: 6
Descrição: LACRE SEGURANÇA
Descrição Complementar: LACRE SEGURANÇA, MATERIAL PLÁSTICO, COMPRIMENTO 125 MM, ESPESSURA 2 MM, CARACTERÍSTICAS ADICIONAIS NUMERAÇÃO COM 7 DÍGITOS
Tratamento Diferenciado: Tipo I - Participação Exclusiva de ME/EPP
Aplicabilidade Decreto 7174: Não
Aplicabilidade Margem de Preferência: Não
Quantidade: 5.000
Valor Estimado: R$ 0,2900
Situação: Homologado

Unidade de fornecimento: Unidade
Intervalo Mínimo entre Lances: -

Adjudicado para: PLASLOPES COMERCIO LTDA **, pelo melhor lance de** R$ 0,5000 **, com valor negociado a** R$ 0,2900 **e a quantidade de** 5.000 **Unidade** .

Eventos do Item

Evento	Data	Nome	Observações
Adjudicado	16/10/2020 15:54:01	-	Adjudicação individual da proposta. Fornecedor: PLASLOPES COMERCIO LTDA, CNPJ/CPF: 10.848.698/0001-53, Melhor lance: R$ 0,5000, Valor Negociado: R$ 0,2900
Homologado	16/10/2020 16:09:20	SILVIA VEIGA BRITO	

Atenção: Clique em "Imprimir o Relatório" para visualizar a versão deste Termo para impressão.

Imprimir o Relatório

Voltar

MINISTÉRIO DA SAÚDE
SECRETARIA ESPECIAL DE SAÚDE INDÍGENA
DISTRITO SANITARIO ESPECIAL INDIGENA VILHENA

Termo de Homologação do Pregão Eletrônico

Nº 00022/2020 (SRP)

Às 16:27 horas do dia 02 de outubro de 2020, após constatada a regularidade dos atos procedimentais, a autoridade competente, Sr. SOLANGE PEREIRA VIEIRA TAVARES, HOMOLOGA a adjudicação referente ao Processo nº 25062000647202090, Pregão nº 00022/2020.

Resultado da Homologação

Item: 1

Descrição: ALFINETE MAPA
Descrição Complementar: Alfinete colorido tipo taça, cabeça em plástico de cores variadas e ponta em metal, para quadro mural, CAIXA COM 25 UNIDADES, 1º qualidade.
Tratamento Diferenciado: Tipo I - Participação Exclusiva de ME/EPP
Aplicabilidade Decreto 7174: Não
Aplicabilidade Margem de Preferência: Não
Quantidade: 10
Unidade de fornecimento: Unidade
Valor Estimado: R$ 2,4900
Intervalo Mínimo entre Lances: R$ 0,05
Situação: Homologado

Adjudicado para: JRP REPRESENTACOES COMERCIO E SERVICOS EIRELI **, pelo melhor lance de** R$ 2,0400 **e a quantidade de** 10 **Unidade** .

Eventos do Item

Evento	Data	Nome	Observações
Adjudicado	02/10/2020 14:29:50	-	Adjudicação em grupo da proposta. Fornecedor: JRP REPRESENTACOES COMERCIO E SERVICOS EIRELI, CNPJ/CPF: 63.772.925/0001-70, Melhor lance: R$ 2,0400
Homologado	02/10/2020 16:27:36	SOLANGE PEREIRA VIEIRA TAVARES	

Item: 2

Descrição: APAGADOR QUADRO BRANCO
Descrição Complementar: APAGADOR QUADRO BRANCO, MATERIAL BASE FELTRO, MATERIAL CORPO PLÁSTICO, COMPRIMENTO 15 CM, LARGURA 6 CM
Tratamento Diferenciado: Tipo I - Participação Exclusiva de ME/EPP
Aplicabilidade Decreto 7174: Não
Aplicabilidade Margem de Preferência: Não
Quantidade: 10
Unidade de fornecimento: Unidade
Valor Estimado: R$ 8,6800
Intervalo Mínimo entre Lances: R$ 0,05
Situação: Homologado

Adjudicado para: ROSENEIDE DA SILVA 31624995691 **, pelo melhor lance de** R$ 4,2800 **e a quantidade de** 10 **Unidade** .

Eventos do Item

Evento	Data	Nome	Observações
Adjudicado	02/10/2020 14:29:50	-	Adjudicação em grupo da proposta. Fornecedor: ROSENEIDE DA SILVA 31624995691, CNPJ/CPF: 26.312.888/0001-91, Melhor lance: R$ 4,2800
Homologado	02/10/2020 16:27:46	SOLANGE PEREIRA VIEIRA TAVARES	

Item: 3

Descrição: BARBANTE ALGODÃO
Descrição Complementar: BARBANTE ALGODÃO, QUANTIDADE FIOS 8 UN, ACABAMENTO SUPERFICIAL CRÚ, COR BRANCA
Tratamento Diferenciado: Tipo I - Participação Exclusiva de ME/EPP
Aplicabilidade Decreto 7174: Não
Aplicabilidade Margem de Preferência: Não
Quantidade: 15
Unidade de fornecimento: Rolo 300,00 M
Valor Estimado: R$ 11,6000
Intervalo Mínimo entre Lances: R$ 0,05
Situação: Homologado

Adjudicado para: ROSENEIDE DA SILVA 31624995691 **, pelo melhor lance de** R$ 4,8300 **e a quantidade de** 15 **Rolo 300,00 M** .

Eventos do Item

Evento	Data	Nome	Observações
Adjudicado	02/10/2020 14:29:50	-	Adjudicação em grupo da proposta. Fornecedor: ROSENEIDE DA SILVA 31624995691, CNPJ/CPF: 26.312.888/0001-91, Melhor lance: R$ 4,8300
Homologado	02/10/2020 16:27:55	SOLANGE PEREIRA VIEIRA TAVARES	

Item: 4

Descrição: COLA
Descrição Complementar: COLA, COMPOSIÇÃO SILICONE, APLICAÇÃO PISTOLA QUENTE, CARACTERÍSTICAS ADICIONAIS COM 11 MM DE DIÂMETRO E 30 CM DE COMPRIMENTO, TIPO BASTÃO
Tratamento Diferenciado: Tipo I - Participação Exclusiva de ME/EPP
Aplicabilidade Decreto 7174: Não
Aplicabilidade Margem de Preferência: Não
Quantidade: 10
Unidade de fornecimento: Quilograma

Valor Estimado: R$ 59,7100 **Intervalo Mínimo entre Lances:** R$ 0,05
Situação: Homologado

Adjudicado para: ROSENEIDE DA SILVA 31624995691 **, pelo melhor lance de** R$ 35,5200 **e a quantidade de** 10 **Quilograma** .

Eventos do Item

Evento	Data	Nome	Observações
Adjudicado	02/10/2020 14:29:51	-	Adjudicação em grupo da proposta. Fornecedor: ROSENEIDE DA SILVA 31624995691, CNPJ/CPF: 26.312.888/0001-91, Melhor lance: R$ 35,5200
Homologado	02/10/2020 16:28:06	SOLANGE PEREIRA VIEIRA TAVARES	

Item: 5
Descrição: BATERIA NÃO RECARREGÁVEL
Descrição Complementar: BATERIA NÃO RECARREGÁVEL, CARACTERÍSTICAS ADICIONAIS NÃO CONTÉM MERCÚRIO E CÁDMIO, SISTEMA ELETROQUÍMICO ALCALINA, TENSÃO NOMINAL 9 V
Tratamento Diferenciado: Tipo I - Participação Exclusiva de ME/EPP
Aplicabilidade Decreto 7174: Não
Aplicabilidade Margem de Preferência: Não
Quantidade: 60 **Unidade de fornecimento:** Unidade
Valor Estimado: R$ 25,9300 **Intervalo Mínimo entre Lances:** R$ 0,05
Situação: Homologado

Adjudicado para: ROSENEIDE DA SILVA 31624995691 **, pelo melhor lance de** R$ 10,0900 **e a quantidade de** 60 **Unidade** .

Eventos do Item

Evento	Data	Nome	Observações
Adjudicado	02/10/2020 14:29:51	-	Adjudicação em grupo da proposta. Fornecedor: ROSENEIDE DA SILVA 31624995691, CNPJ/CPF: 26.312.888/0001-91, Melhor lance: R$ 10,0900
Homologado	02/10/2020 16:28:18	SOLANGE PEREIRA VIEIRA TAVARES	

Item: 6
Descrição: BATERIA NÃO RECARREGÁVEL
Descrição Complementar: BATERIA NÃO RECARREGÁVEL, TIPO BUTTON CELL, SISTEMA ELETROQUÍMICO LITHIUM, TENSÃO NOMINAL 3 V, MODELO CR-2032
Tratamento Diferenciado: Tipo I - Participação Exclusiva de ME/EPP
Aplicabilidade Decreto 7174: Não
Aplicabilidade Margem de Preferência: Não
Quantidade: 80 **Unidade de fornecimento:** Unidade
Valor Estimado: R$ 6,1200 **Intervalo Mínimo entre Lances:** R$ 0,05
Situação: Homologado

Adjudicado para: ROSENEIDE DA SILVA 31624995691 **, pelo melhor lance de** R$ 1,7700 **e a quantidade de** 80 **Unidade** .

Eventos do Item

Evento	Data	Nome	Observações
Adjudicado	02/10/2020 14:29:51	-	Adjudicação em grupo da proposta. Fornecedor: ROSENEIDE DA SILVA 31624995691, CNPJ/CPF: 26.312.888/0001-91, Melhor lance: R$ 1,7700
Homologado	02/10/2020 16:28:28	SOLANGE PEREIRA VIEIRA TAVARES	

Item: 7
Descrição: CAIXA CORRESPONDENCIA
Descrição Complementar: Caixa correspondência tripla modular fixa, abertura na maior lateral, poliestireno transparente colorido, dimensões aproximadas 366mm largura x 266mm comprimento x 230mm de altura.
Tratamento Diferenciado: Tipo I - Participação Exclusiva de ME/EPP
Aplicabilidade Decreto 7174: Não
Aplicabilidade Margem de Preferência: Não
Quantidade: 10 **Unidade de fornecimento:** Unidade
Valor Estimado: R$ 64,7700 **Intervalo Mínimo entre Lances:** R$ 0,05
Situação: Homologado

Adjudicado para: COMERCIAL VENUS LTDA **, pelo melhor lance de** R$ 36,0000 **e a quantidade de** 10 **Unidade** .

Eventos do Item

Evento	Data	Nome	Observações
Adjudicado	02/10/2020 14:29:51	-	Adjudicação em grupo da proposta. Fornecedor: COMERCIAL VENUS LTDA, CNPJ/CPF: 04.637.690/0001-45, Melhor lance: R$ 36,0000
Homologado	02/10/2020 16:28:37	SOLANGE PEREIRA VIEIRA TAVARES	

Item: 8
Descrição: CANETA ESFEROGRÁFICA
Descrição Complementar: CANETA ESFEROGRÁFICA, MATERIAL PLÁSTICO, MATERIAL PONTA ESFERA DE TUNGSTÊNIO, TIPO ESCRITA GROSSA, COR TINTA PRETA, CARACTERÍSTICAS ADICIONAIS SEXTAVADA
Tratamento Diferenciado: Tipo I - Participação Exclusiva de ME/EPP
Aplicabilidade Decreto 7174: Não
Aplicabilidade Margem de Preferência: Não
Quantidade: 10 **Unidade de fornecimento:** Caixa 50,00 UN
Valor Estimado: R$ 29,3400 **Intervalo Mínimo entre Lances:** R$ 0,05
Situação: Homologado

Adjudicado para: FRANCO & OLIVEIRA LTDA **, pelo melhor lance de** R$ 17,5400 **e a quantidade de** 10 **Caixa 50,00 UN** .

Eventos do Item

Evento	Data	Nome	Observações
Adjudicado	02/10/2020 14:29:51	-	Adjudicação em grupo da proposta. Fornecedor: FRANCO & OLIVEIRA LTDA, CNPJ/CPF: 34.049.507/0001-51, Melhor lance: R$ 17,5400
Homologado	02/10/2020 16:28:47	SOLANGE PEREIRA VIEIRA TAVARES	

Item: 9

Descrição: CANETA MARCA-TEXTO
Descrição Complementar: CANETA MARCA-TEXTO, MATERIAL PLÁSTICO, TIPO PONTA CHANFRADA, COR FLUORESCENTE AMARELA, CARACTERÍSTICAS ADICIONAIS TRAÇO 4 MM
Tratamento Diferenciado: Tipo I - Participação Exclusiva de ME/EPP
Aplicabilidade Decreto 7174: Não
Aplicabilidade Margem de Preferência: Não
Quantidade: 20
Valor Estimado: R$ 2,2600
Situação: Homologado
Unidade de fornecimento: Unidade
Intervalo Mínimo entre Lances: R$ 0,05

Adjudicado para: ROSENEIDE DA SILVA 31624995691 **, pelo melhor lance de** R$ 1,0000 **e a quantidade de** 20 **Unidade** .

Eventos do Item

Evento	Data	Nome	Observações
Adjudicado	02/10/2020 14:29:51	-	Adjudicação em grupo da proposta. Fornecedor: ROSENEIDE DA SILVA 31624995691, CNPJ/CPF: 26.312.888/0001-91, Melhor lance: R$ 1,0000
Homologado	02/10/2020 16:28:55	SOLANGE PEREIRA VIEIRA TAVARES	

Item: 10

Descrição: CANETA MARCA-TEXTO
Descrição Complementar: CANETA MARCA-TEXTO, MATERIAL PLÁSTICO, TIPO PONTA FLUORESCENTE, COR AZUL, TIPONÃO RECARREGÁVEL, CARACTERÍSTICAS ADICIONAIS TRAÇO 4 MM
Tratamento Diferenciado: Tipo I - Participação Exclusiva de ME/EPP
Aplicabilidade Decreto 7174: Não
Aplicabilidade Margem de Preferência: Não
Quantidade: 20
Valor Estimado: R$ 1,6100
Situação: Homologado
Unidade de fornecimento: Unidade
Intervalo Mínimo entre Lances: R$ 0,05

Adjudicado para: JRP REPRESENTACOES COMERCIO E SERVICOS EIRELI **, pelo melhor lance de** R$ 1,1500 **e a quantidade de** 20 **Unidade** .

Eventos do Item

Evento	Data	Nome	Observações
Adjudicado	02/10/2020 14:29:51	-	Adjudicação em grupo da proposta. Fornecedor: JRP REPRESENTACOES COMERCIO E SERVICOS EIRELI, CNPJ/CPF: 63.772.925/0001-70, Melhor lance: R$ 1,1500
Homologado	02/10/2020 16:29:03	SOLANGE PEREIRA VIEIRA TAVARES	

Item: 11

Descrição: CANETA MARCA-TEXTO
Descrição Complementar: CANETA MARCA-TEXTO, MATERIAL PLÁSTICO, TIPO PONTA FLUORESCENTE, COR LARANJA, CARACTERÍSTICAS ADICIONAIS TRAÇO 5 MM
Tratamento Diferenciado: Tipo I - Participação Exclusiva de ME/EPP
Aplicabilidade Decreto 7174: Não
Aplicabilidade Margem de Preferência: Não
Quantidade: 20
Valor Estimado: R$ 2,2600
Situação: Homologado
Unidade de fornecimento: Unidade
Intervalo Mínimo entre Lances: R$ 0,05

Adjudicado para: ROSENEIDE DA SILVA 31624995691 **, pelo melhor lance de** R$ 1,0800 **e a quantidade de** 20 **Unidade** .

Eventos do Item

Evento	Data	Nome	Observações
Adjudicado	02/10/2020 14:29:51	-	Adjudicação em grupo da proposta. Fornecedor: ROSENEIDE DA SILVA 31624995691, CNPJ/CPF: 26.312.888/0001-91, Melhor lance: R$ 1,0800
Homologado	02/10/2020 16:29:14	SOLANGE PEREIRA VIEIRA TAVARES	

Item: 12

Descrição: CANETA HIDROGRÁFICA
Descrição Complementar: CANETA HIDROGRÁFICA, MATERIAL PLÁSTICO, MATERIAL PONTA POROSA, ESPESSURA ESCRITA MÉDIA, COR CARGA VARIADA
Tratamento Diferenciado: Tipo I - Participação Exclusiva de ME/EPP
Aplicabilidade Decreto 7174: Não
Aplicabilidade Margem de Preferência: Não
Quantidade: 40
Valor Estimado: R$ 21,0800
Situação: Homologado
Unidade de fornecimento: Embalagem 12,00 UN
Intervalo Mínimo entre Lances: R$ 0,05

Adjudicado para: FRANCO & OLIVEIRA LTDA **, pelo melhor lance de** R$ 2,9600 **e a quantidade de** 40 **Embalagem 12,00 UN** .

Eventos do Item

Evento	Data	Nome	Observações
Adjudicado	02/10/2020 14:29:51	-	Adjudicação em grupo da proposta. Fornecedor: FRANCO & OLIVEIRA LTDA, CNPJ/CPF: 34.049.507/0001-51, Melhor lance: R$ 2,9600
Homologado	02/10/2020 16:29:26	SOLANGE PEREIRA VIEIRA TAVARES	

Item: 13

Descrição: CAPA ENCADERNAÇÃO
Descrição Complementar: CAPA ENCADERNAÇÃO, MATERIAL POLIPROPILENO, TIPO A4, COR FUMÊ, FORMATO 210 X 297 MM
Tratamento Diferenciado: Tipo I - Participação Exclusiva de ME/EPP
Aplicabilidade Decreto 7174: Não
Aplicabilidade Margem de Preferência: Não
Quantidade: 5
Valor Estimado: R$ 33,6000
Unidade de fornecimento: Pacote 50,00 UN
Intervalo Mínimo entre Lances: R$ 0,05
Situação: Homologado

Adjudicado para: ROSENEIDE DA SILVA 31624995691 **, pelo melhor lance de** R$ 19,3400 **e a quantidade de** 5 **Pacote 50,00 UN** .

Eventos do Item

Evento	Data	Nome	Observações
Adjudicado	02/10/2020 14:29:51	-	Adjudicação em grupo da proposta. Fornecedor: ROSENEIDE DA SILVA 31624995691, CNPJ/CPF: 26.312.888/0001-91, Melhor lance: R$ 19,3400
Homologado	02/10/2020 16:29:35	SOLANGE PEREIRA VIEIRA TAVARES	

Item: 14
Descrição: CLIPE
Descrição Complementar: CLIPE, TRATAMENTO SUPERFICIAL NIQUELADO, TAMANHO 1, MATERIAL ARAME DE AÇO, FORMATO PARALELO
Tratamento Diferenciado: Tipo I - Participação Exclusiva de ME/EPP
Aplicabilidade Decreto 7174: Não
Aplicabilidade Margem de Preferência: Não
Quantidade: 5
Valor Estimado: R$ 17,8000
Unidade de fornecimento: Caixa 500,00 G
Intervalo Mínimo entre Lances: R$ 0,05
Situação: Homologado

Adjudicado para: ROSENEIDE DA SILVA 31624995691 **, pelo melhor lance de** R$ 11,9400 **e a quantidade de** 5 **Caixa 500,00 G** .

Eventos do Item

Evento	Data	Nome	Observações
Adjudicado	02/10/2020 14:29:51	-	Adjudicação em grupo da proposta. Fornecedor: ROSENEIDE DA SILVA 31624995691, CNPJ/CPF: 26.312.888/0001-91, Melhor lance: R$ 11,9400
Homologado	02/10/2020 16:29:44	SOLANGE PEREIRA VIEIRA TAVARES	

Item: 15
Descrição: CLIPE
Descrição Complementar: CLIPE, TRATAMENTO SUPERFICIAL NIQUELADO, TAMANHO 8/0, MATERIAL AÇO CARBONO, FORMATO PARALELO
Tratamento Diferenciado: Tipo I - Participação Exclusiva de ME/EPP
Aplicabilidade Decreto 7174: Não
Aplicabilidade Margem de Preferência: Não
Quantidade: 5
Valor Estimado: R$ 18,8400
Unidade de fornecimento: Caixa 500,00 G
Intervalo Mínimo entre Lances: R$ 0,05
Situação: Homologado

Adjudicado para: JRP REPRESENTACOES COMERCIO E SERVICOS EIRELI **, pelo melhor lance de** R$ 18,5400 **e a quantidade de** 5 **Caixa 500,00 G** .

Eventos do Item

Evento	Data	Nome	Observações
Adjudicado	02/10/2020 14:29:51	-	Adjudicação em grupo da proposta. Fornecedor: JRP REPRESENTACOES COMERCIO E SERVICOS EIRELI, CNPJ/CPF: 63.772.925/0001-70, Melhor lance: R$ 18,5400
Homologado	02/10/2020 16:29:55	SOLANGE PEREIRA VIEIRA TAVARES	

Item: 16
Descrição: CLIPE
Descrição Complementar: CLIPE, TRATAMENTO SUPERFICIAL NIQUELADO, APLICAÇÃO MATERIAL DE EXPEDIENTE, TAMANHO 2, MATERIAL AÇO CARBONO, FORMATO PARALELO
Tratamento Diferenciado: Tipo I - Participação Exclusiva de ME/EPP
Aplicabilidade Decreto 7174: Não
Aplicabilidade Margem de Preferência: Não
Quantidade: 5
Valor Estimado: R$ 28,3800
Unidade de fornecimento: Caixa 500,00 G
Intervalo Mínimo entre Lances: R$ 0,05
Situação: Homologado

Adjudicado para: ROSENEIDE DA SILVA 31624995691 **, pelo melhor lance de** R$ 11,5100 **e a quantidade de** 5 **Caixa 500,00 G** .

Eventos do Item

Evento	Data	Nome	Observações
Adjudicado	02/10/2020 14:29:51	-	Adjudicação em grupo da proposta. Fornecedor: ROSENEIDE DA SILVA 31624995691, CNPJ/CPF: 26.312.888/0001-91, Melhor lance: R$ 11,5100
Homologado	02/10/2020 16:30:03	SOLANGE PEREIRA VIEIRA TAVARES	

Item: 17
Descrição: CLIPE
Descrição Complementar: CLIPE, TRATAMENTO SUPERFICIAL NIQUELADO, APLICAÇÃO FIXAR PAPÉIS E SIMILARES, TAMANHO 4/0, MATERIAL AÇO CARBONO, FORMATO PARALELO
Tratamento Diferenciado: Tipo I - Participação Exclusiva de ME/EPP
Aplicabilidade Decreto 7174: Não
Aplicabilidade Margem de Preferência: Não
Quantidade: 5
Valor Estimado: R$ 31,4700
Unidade de fornecimento: Caixa 500,00 G
Intervalo Mínimo entre Lances: R$ 0,05
Situação: Homologado

Adjudicado para: ROSENEIDE DA SILVA 31624995691 **, pelo melhor lance de** R$ 11,1600 **e a quantidade de** 5 **Caixa 500,00 G** .

Eventos do Item

Evento	Data	Nome	Observações
Adjudicado	02/10/2020 14:29:51	-	Adjudicação em grupo da proposta. Fornecedor: ROSENEIDE DA SILVA 31624995691, CNPJ/CPF: 26.312.888/0001-91, Melhor lance: R$ 11,1600
Homologado	02/10/2020 16:30:11	SOLANGE PEREIRA VIEIRA TAVARES	

Item: 18

Descrição: CLIPE
Descrição Complementar: CLIPE, TRATAMENTO SUPERFICIAL NIQUELADO, TAMANHO 6, MATERIAL AÇO CARBONO, FORMATO PARALELO
Tratamento Diferenciado: Tipo I - Participação Exclusiva de ME/EPP
Aplicabilidade Decreto 7174: Não
Aplicabilidade Margem de Preferência: Não
Quantidade: 5
Unidade de fornecimento: Caixa 500,00 G
Valor Estimado: R$ 27,2200
Intervalo Mínimo entre Lances: R$ 0,05
Situação: Homologado

Adjudicado para: ROSENEIDE DA SILVA 31624995691 **, pelo melhor lance de** R$ 8,3300 **e a quantidade de** 5 **Caixa 500,00 G** .

Eventos do Item

Evento	Data	Nome	Observações
Adjudicado	02/10/2020 14:29:52	-	Adjudicação em grupo da proposta. Fornecedor: ROSENEIDE DA SILVA 31624995691, CNPJ/CPF: 26.312.888/0001-91, Melhor lance: R$ 8,3300
Homologado	02/10/2020 16:30:20	SOLANGE PEREIRA VIEIRA TAVARES	

Item: 19

Descrição: CLIPE
Descrição Complementar: CLIPE, TRATAMENTO SUPERFICIAL NIQUELADO, TAMANHO 8, MATERIAL METAL, FORMATO PARALELO
Tratamento Diferenciado: Tipo I - Participação Exclusiva de ME/EPP
Aplicabilidade Decreto 7174: Não
Aplicabilidade Margem de Preferência: Não
Quantidade: 5
Unidade de fornecimento: Caixa 500,00 G
Valor Estimado: R$ 17,2400
Intervalo Mínimo entre Lances: R$ 0,05
Situação: Homologado

Adjudicado para: ROSENEIDE DA SILVA 31624995691 **, pelo melhor lance de** R$ 8,3200 **e a quantidade de** 5 **Caixa 500,00 G** .

Eventos do Item

Evento	Data	Nome	Observações
Adjudicado	02/10/2020 14:29:52	-	Adjudicação em grupo da proposta. Fornecedor: ROSENEIDE DA SILVA 31624995691, CNPJ/CPF: 26.312.888/0001-91, Melhor lance: R$ 8,3200
Homologado	02/10/2020 16:30:30	SOLANGE PEREIRA VIEIRA TAVARES	

Item: 20

Descrição: COLA
Descrição Complementar: COLA, COR BRANCA, APLICAÇÃO PAPEL, CARACTERÍSTICAS ADICIONAIS INSTANTÂNEA, TIPO BASTÃO
Tratamento Diferenciado: Tipo I - Participação Exclusiva de ME/EPP
Aplicabilidade Decreto 7174: Não
Aplicabilidade Margem de Preferência: Não
Quantidade: 10
Unidade de fornecimento: Frasco 40,00 G
Valor Estimado: R$ 21,1500
Intervalo Mínimo entre Lances: R$ 0,05
Situação: Homologado

Adjudicado para: ROSENEIDE DA SILVA 31624995691 **, pelo melhor lance de** R$ 2,0100 **e a quantidade de** 10 **Frasco 40,00 G** .

Eventos do Item

Evento	Data	Nome	Observações
Adjudicado	02/10/2020 14:29:52	-	Adjudicação em grupo da proposta. Fornecedor: ROSENEIDE DA SILVA 31624995691, CNPJ/CPF: 26.312.888/0001-91, Melhor lance: R$ 2,0100
Homologado	02/10/2020 16:30:42	SOLANGE PEREIRA VIEIRA TAVARES	

Atenção: Clique em "Imprimir o Relatório" para visualizar a versão deste Termo para impressão.

Imprimir o Relatório

Próxima Página | Ir para Página

Voltar

Licitações

Continuar

© Banco do Brasil

MINISTÉRIO DA EDUCAÇÃO
Secretaria Executiva
Subsecretaria de Planejamento e Orçamento
Instituto Federal de Educação, Ciencia e Tecnologia Baiano
Instituto Federal de Educação, Ciência e Tecnologia Baiano - Campus Bom Jes
us da Lapa

Termo de Homologação do Pregão Eletrônico

Nº 00011/2020 (SRP)

Às 10:16 horas do dia 03 de novembro de 2020, após constatada a regularidade dos atos procedimentais, a autoridade competente, Sr. GEANGELO DE MATOS ROSA, HOMOLOGA a adjudicação referente ao Processo nº 23328250755202018, Pregão nº 00011/2020.

Resultado da Homologação

Item: 1
Descrição: CADERNO
Descrição Complementar: CADERNO, MATERIAL PAPEL OFSETE, MATERIAL CAPA CAPA DURA, QUANTIDADE FOLHAS 96 FL, COMPRIMENTO 240 MM, LARGURA 170 MM, CARACTERÍSTICAS ADICIONAIS PERSONALIZADO, IMPRESSÃO 4X1, ACABAMENTO WIRE-O
Tratamento Diferenciado: Tipo I - Participação Exclusiva de ME/EPP
Aplicabilidade Decreto 7174: Não
Aplicabilidade Margem de Preferência: Não
Quantidade: 2.920
Unidade de fornecimento: Unidade
Valor Estimado: R$ 12,4800
Intervalo Mínimo entre Lances: -
Situação: Homologado

Adjudicado para: FINALIZA EDITORA E INDUSTRIA GRAFICA LTDA **, pelo melhor lance de** R$ 8,9000 **e a quantidade de** 2.920 **Unidade** .

Eventos do Item

Evento	Data	Nome	Observações
Adjudicado	15/10/2020 15:38:59	-	Adjudicação em grupo da proposta. Fornecedor: FINALIZA EDITORA E INDUSTRIA GRAFICA LTDA, CNPJ/CPF: 11.261.071/0001-64, Melhor lance: R$ 8,9000
Homologado	03/11/2020 10:16:32	GEANGELO DE MATOS ROSA	

Item: 2
Descrição: CAMISA UNIFORME
Descrição Complementar: CAMISA UNIFORME, MATERIAL MALHA ALGODÃO, TIPO MANGA CURTA, TIPO COLARINHO EM V, TAMANHO VARIADO, TIPO USO UNIFORME, CARACTERÍSTICAS ADICIONAIS LOGOTIPO E INCRIÇÕES CONFORME MODELO
Tratamento Diferenciado: -
Aplicabilidade Decreto 7174: Não
Aplicabilidade Margem de Preferência: Não
Quantidade: 4.800
Unidade de fornecimento: Unidade
Valor Estimado: R$ 18,3100
Intervalo Mínimo entre Lances: -
Situação: Homologado

Adjudicado para: NADIA CORREIA DE ALMEIDA **, pelo melhor lance de** R$ 9,2900 **e a quantidade de** 4.800 **Unidade** .

Eventos do Item

Evento	Data	Nome	Observações
Adjudicado	15/10/2020 15:38:59	-	Adjudicação em grupo da proposta. Fornecedor: NADIA CORREIA DE ALMEIDA, CNPJ/CPF: 10.275.216/0001-13, Melhor lance: R$ 9,2900
Homologado	03/11/2020 10:16:43	GEANGELO DE MATOS ROSA	

Item: 3
Descrição: BLOCO RASCUNHO
Descrição Complementar: BLOCO RASCUNHO, MATERIAL PAPEL RECICLADO, TIPO SEM PAUTA, TIPO PAPEL OFF-SET, COMPRIMENTO 210 MM, GRAMATURA 75 G/M2, LARGURA 148 MM, APLICAÇÃO ANOTAÇÕES DIVERSAS, CARACTERÍSTICAS ADICIONAIS COLA TOPO, PERSONALIZADO, CONFORME MODELO
Tratamento Diferenciado: Tipo I - Participação Exclusiva de ME/EPP
Aplicabilidade Decreto 7174: Não
Aplicabilidade Margem de Preferência: Não
Quantidade: 7.000
Unidade de fornecimento: Unidade
Valor Estimado: R$ 3,0300
Intervalo Mínimo entre Lances: -
Situação: Homologado

Adjudicado para: A VIEIRA SERVICOS **, pelo melhor lance de** R$ 1,5000 **e a quantidade de** 7.000 **Unidade** .

Eventos do Item

Evento	Data	Nome	Observações
Adjudicado	15/10/2020 15:38:59	-	Adjudicação em grupo da proposta. Fornecedor: A VIEIRA SERVICOS, CNPJ/CPF: 09.181.312/0001-13, Melhor lance: R$ 1,5000
Homologado	03/11/2020 10:16:55	GEANGELO DE MATOS ROSA	

Item: 4
Descrição: AGENDA
Descrição Complementar: AGENDA, TIPO PERMANENTE, GRAMATURA 63 G/M2, COMPRIMENTO 200 MM, LARGURA 132 MM, TIPO PAPEL MIOLO OFF SET,

CARACTERÍSTICAS ADICIONAIS CAPA EM PVC
Tratamento Diferenciado: Tipo I - Participação Exclusiva de ME/EPP
Aplicabilidade Decreto 7174: Não
Aplicabilidade Margem de Preferência: Não
Quantidade: 2.020
Unidade de fornecimento: Unidade
Valor Estimado: R$ 23,9300
Intervalo Mínimo entre Lances: -
Situação: Homologado

Adjudicado para: FINALIZA EDITORA E INDUSTRIA GRAFICA LTDA **, pelo melhor lance de** R$ 13,0000 **e a quantidade de** 2.020 **Unidade** .

Eventos do Item

Evento	Data	Nome	Observações
Adjudicado	15/10/2020 15:38:59	-	Adjudicação em grupo da proposta. Fornecedor: FINALIZA EDITORA E INDUSTRIA GRAFICA LTDA, CNPJ/CPF: 11.261.071/0001-64, Melhor lance: R$ 13,0000
Homologado	03/11/2020 10:17:19	GEANGELO DE MATOS ROSA	

Item: 5
Descrição: CANETA ESFEROGRÁFICA
Descrição Complementar: CANETA ESFEROGRÁFICA, MATERIAL METAL, QUANTIDADE CARGAS 1 UN, MATERIAL PONTA METÁLICA COM ESFERA DE TUNGSTÊNIO, CARACTERÍSTICAS ADICIONAIS PERSONALIZADA CONFORME MODELO
Tratamento Diferenciado: Tipo I - Participação Exclusiva de ME/EPP
Aplicabilidade Decreto 7174: Não
Aplicabilidade Margem de Preferência: Não
Quantidade: 3.750
Unidade de fornecimento: Unidade
Valor Estimado: R$ 6,8600
Intervalo Mínimo entre Lances: -
Situação: Homologado

Adjudicado para: BTM COMERCIO DE BRINDES LTDA **, pelo melhor lance de** R$ 3,7000 **e a quantidade de** 3.750 **Unidade** .

Eventos do Item

Evento	Data	Nome	Observações
Adjudicado	15/10/2020 15:38:59	-	Adjudicação em grupo da proposta. Fornecedor: BTM COMERCIO DE BRINDES LTDA, CNPJ/CPF: 08.027.382/0001-59, Melhor lance: R$ 3,7000
Homologado	03/11/2020 10:17:32	GEANGELO DE MATOS ROSA	

Item: 6
Descrição: CANECA
Descrição Complementar: CANECA, MATERIAL FIBRA DE COCO, CAPACIDADE 400 ML, USO COPA E COZINHA, CARACTERÍSTICAS ADICIONAIS COM ALÇA, IMPRESSÃO PERSONALIZADA
Tratamento Diferenciado: Tipo I - Participação Exclusiva de ME/EPP
Aplicabilidade Decreto 7174: Não
Aplicabilidade Margem de Preferência: Não
Quantidade: 2.600
Unidade de fornecimento: Unidade
Valor Estimado: R$ 8,9100
Intervalo Mínimo entre Lances: -
Situação: Homologado

Adjudicado para: ERVA DOCE BRINDES, PRESENTES E SERVICOS LTDA **, pelo melhor lance de** R$ 8,9000 **e a quantidade de** 2.600 **Unidade** .

Eventos do Item

Evento	Data	Nome	Observações
Adjudicado	15/10/2020 15:38:59	-	Adjudicação em grupo da proposta. Fornecedor: ERVA DOCE BRINDES, PRESENTES E SERVICOS LTDA, CNPJ/CPF: 28.274.979/0001-05, Melhor lance: R$ 8,9000
Homologado	03/11/2020 10:17:45	GEANGELO DE MATOS ROSA	

Item: 7
Descrição: GARRAFA
Descrição Complementar: GARRAFA, MATERIAL PLÁSTICO, CAPACIDADE 500 ML, APLICAÇÃO ÁGUA, CARACTERÍSTICASADICIONAIS TAMPA ROSCADA/PERSONALIZADA CONFORME MODELO, TIPO SQUEEZE
Tratamento Diferenciado: Tipo I - Participação Exclusiva de ME/EPP
Aplicabilidade Decreto 7174: Não
Aplicabilidade Margem de Preferência: Não
Quantidade: 2.700
Unidade de fornecimento: Unidade
Valor Estimado: R$ 8,4100
Intervalo Mínimo entre Lances: -
Situação: Homologado

Adjudicado para: W&A SOLUCOES TECNOLOGICAS LTDA **, pelo melhor lance de** R$ 3,5000 **e a quantidade de** 2.700 **Unidade** .

Eventos do Item

Evento	Data	Nome	Observações
Adjudicado	15/10/2020 15:38:59	-	Adjudicação em grupo da proposta. Fornecedor: W&A SOLUCOES TECNOLOGICAS LTDA, CNPJ/CPF: 13.608.696/0001-85, Melhor lance: R$ 3,5000
Homologado	03/11/2020 10:18:10	GEANGELO DE MATOS ROSA	

Item: 8
Descrição: BONÉ
Descrição Complementar: BONÉ, MATERIAL CORPO BRIM, MATERIAL REGULADOR ABERTURA TECIDO COM FIVELA/ FECHO METÁLICO, MODELO AMERICANO, CARACTERÍSTICAS ADICIONAIS BORDADO, CONFORMEMODELO DO ÓRGÃO, TAMANHO ÚNICO
Tratamento Diferenciado: Tipo I - Participação Exclusiva de ME/EPP
Aplicabilidade Decreto 7174: Não
Aplicabilidade Margem de Preferência: Não
Quantidade: 2.050
Unidade de fornecimento: Unidade
Valor Estimado: R$ 9,5100
Intervalo Mínimo entre Lances: -

Situação: Homologado

Adjudicado para: CONFECCOES L.C. - EIRELI **, pelo melhor lance de** R$ 6,5000 **e a quantidade de** 2.050 **Unidade** .

Eventos do Item

Evento	Data	Nome	Observações
Adjudicado	15/10/2020 15:39:00	-	Adjudicação em grupo da proposta. Fornecedor: CONFECCOES L.C. - EIRELI, CNPJ/CPF: 09.430.460/0001-24, Melhor lance: R$ 6,5000
Homologado	03/11/2020 10:18:42	GEANGELO DE MATOS ROSA	

Item: 9

Descrição: CHAVEIRO
Descrição Complementar: CHAVEIRO, MATERIAL METAL, FORMATO REDONDO, TAMANHO 5 X 4 CM, TIPO IMPRESSÃO GRAVAÇÃO A LASER, APLICAÇÃO USO GERAL, CARACTERÍSTICAS ADICIONAIS CONFORME MODELO DO ÓRGÃO
Tratamento Diferenciado: Tipo I - Participação Exclusiva de ME/EPP
Aplicabilidade Decreto 7174: Não
Aplicabilidade Margem de Preferência: Não
Quantidade: 1.500
Unidade de fornecimento: Unidade
Valor Estimado: R$ 3,6000
Intervalo Mínimo entre Lances: -
Situação: Homologado

Adjudicado para: GRAFICA E EDITORA LUAR EIRELI **, pelo melhor lance de** R$ 3,6000 **e a quantidade de** 1.500 **Unidade** .

Eventos do Item

Evento	Data	Nome	Observações
Adjudicado	15/10/2020 15:39:00	-	Adjudicação em grupo da proposta. Fornecedor: GRAFICA E EDITORA LUAR EIRELI, CNPJ/CPF: 36.788.205/0001-20, Melhor lance: R$ 3,6000
Homologado	03/11/2020 10:19:04	GEANGELO DE MATOS ROSA	

Item: 10

Descrição: DISPOSITIVO COM MEMORIA
Descrição Complementar: PEN CARD (pendrive estilo cartão de visita), confeccionado em plástico rígido em formato de cartão, com aproximadamente 1mm de espessura, com impressão digital (UV) em aproximadamente 8 cores, medida aproximada de 55x85mm, com capacidade para 16GB. A arte será enviada conforme demanda.
Tratamento Diferenciado: Tipo I - Participação Exclusiva de ME/EPP
Aplicabilidade Decreto 7174: Não
Aplicabilidade Margem de Preferência: Não
Quantidade: 1.900
Unidade de fornecimento: Unidade
Valor Estimado: R$ 21,6000
Intervalo Mínimo entre Lances: -
Situação: Homologado

Adjudicado para: REGINALDO SANTOS CUNHA **, pelo melhor lance de** R$ 17,1000 **e a quantidade de** 1.900 **Unidade** .

Eventos do Item

Evento	Data	Nome	Observações
Adjudicado	15/10/2020 15:39:00	-	Adjudicação em grupo da proposta. Fornecedor: REGINALDO SANTOS CUNHA, CNPJ/CPF: 22.040.849/0001-21, Melhor lance: R$ 17,1000
Homologado	03/11/2020 10:19:23	GEANGELO DE MATOS ROSA	

Item: 11

Descrição: Confecção Bolsa
Descrição Complementar: Confecção bolsa -NECESSÁIRE personalizada (porta lápis) com zíper duplo produzida em lona de algodão 320g/m2, com alça para transporte e costuras reforçadas. tamanho: 18x08x08cm (aproximadamente). Gravação: silk screen ou relevo. Composto por 4x4 cores. A arte será enviada conforme demanda.
Tratamento Diferenciado: Tipo I - Participação Exclusiva de ME/EPP
Aplicabilidade Decreto 7174: Não
Aplicabilidade Margem de Preferência: Não
Quantidade: 1.650
Unidade de fornecimento: Unidade
Valor Estimado: R$ 8,1000
Intervalo Mínimo entre Lances: -
Situação: Homologado

Adjudicado para: JKM COMERCIO INDUSTRIA DE CONFECCOES E SILK-SCREEN LTDA **, pelo melhor lance de** R$ 4,5000 **e a quantidade de** 1.650 **Unidade** .

Eventos do Item

Evento	Data	Nome	Observações
Adjudicado	15/10/2020 15:39:00	-	Adjudicação em grupo da proposta. Fornecedor: JKM COMERCIO INDUSTRIA DE CONFECCOES E SILK-SCREEN LTDA, CNPJ/CPF: 00.773.352/0001-80, Melhor lance: R$ 4,5000
Homologado	03/11/2020 10:19:35	GEANGELO DE MATOS ROSA	

Item: 12

Descrição: Confecção Bolsa
Descrição Complementar: Confecção bolsa - SACOLA algodão ecobag. Ecobag (sacola ecológica) confeccionada em algodão cru, gravação em silk, impressão em 4 cores com tamanho da impressão a definir, nos dois lados. Tamanho: altura 40 cm, largura 35cm. Duas alças em algodão trançado, com 3 x 50cm cada. Lote mínimo para emissão: 20 unidades. Possibilidade de artes distintas para cada lote de 20 unidades. Arte fornecida pelo IF Baiano.
Tratamento Diferenciado: Tipo I - Participação Exclusiva de ME/EPP
Aplicabilidade Decreto 7174: Não
Aplicabilidade Margem de Preferência: Não
Quantidade: 1.850
Unidade de fornecimento: Unidade
Valor Estimado: R$ 8,9900
Intervalo Mínimo entre Lances: -
Situação: Homologado

Adjudicado para: JKM COMERCIO INDUSTRIA DE CONFECCOES E SILK-SCREEN LTDA **, pelo melhor lance de** R$ 5,5000 **e a quantidade de** 1.850 **Unidade** .

Eventos do Item

Evento	Data	Nome	Observações
Adjudicado	15/10/2020 15:39:00	-	Adjudicação em grupo da proposta. Fornecedor: JKM COMERCIO INDUSTRIA DE CONFECCOES E SILK-SCREEN LTDA, CNPJ/CPF: 00.773.352/0001-80, Melhor lance: R$ 5,5000
Homologado	03/11/2020 10:19:49	GEANGELO DE MATOS ROSA	

Item: 13

Descrição: Confecção de Faixas
Descrição Complementar: Confecção de faixas - BANNER DE LONA (90 X 120 CM), com impressão digital colorida com acabamento(turbo, cordinhas, madeira). Obs.: arte gráfica será enviada pelo Campus).
Tratamento Diferenciado: Tipo I - Participação Exclusiva de ME/EPP
Aplicabilidade Decreto 7174: Não
Aplicabilidade Margem de Preferência: Não
Quantidade: 460
Unidade de fornecimento: Unidade
Valor Estimado: R$ 42,7300
Intervalo Mínimo entre Lances: -
Situação: Homologado

Adjudicado para: GRAFICA 3 COMUNICACAO E SERVICOS GRAFICOS LTDA **, pelo melhor lance de** R$ 28,0000 **e a quantidade de** 460 **Unidade** .

Eventos do Item

Evento	Data	Nome	Observações
Adjudicado	15/10/2020 15:39:00	-	Adjudicação em grupo da proposta. Fornecedor: GRAFICA 3 COMUNICACAO E SERVICOS GRAFICOS LTDA, CNPJ/CPF: 11.943.208/0001-60, Melhor lance: R$ 28,0000
Homologado	03/11/2020 10:20:09	GEANGELO DE MATOS ROSA	

Item: 14

Descrição: Confecção de Faixas
Descrição Complementar: Confecção de FAIXA horizontal. Impressão digital colorida (4x0) em lona. Incluso acabamento com varetas de madeira nas laterais e ilhoses nas 4 pontas, faixa medindo 3 x 0,70 cm. A arte será fornecida pelo IF BAIANO.
Tratamento Diferenciado: Tipo I - Participação Exclusiva de ME/EPP
Aplicabilidade Decreto 7174: Não
Aplicabilidade Margem de Preferência: Não
Quantidade: 295
Unidade de fornecimento: Unidade
Valor Estimado: R$ 90,3300
Intervalo Mínimo entre Lances: -
Situação: Homologado

Adjudicado para: GRAFICA 3 COMUNICACAO E SERVICOS GRAFICOS LTDA **, pelo melhor lance de** R$ 59,3000 **e a quantidade de** 295 **Unidade** .

Eventos do Item

Evento	Data	Nome	Observações
Adjudicado	15/10/2020 15:39:01	-	Adjudicação em grupo da proposta. Fornecedor: GRAFICA 3 COMUNICACAO E SERVICOS GRAFICOS LTDA, CNPJ/CPF: 11.943.208/0001-60, Melhor lance: R$ 59,3000
Homologado	03/11/2020 10:20:20	GEANGELO DE MATOS ROSA	

Item: 15

Descrição: Serviço gráfico - policromia
Descrição Complementar: Serviço gráfico - OUTDOOR - Confecção, impressão e locação de outdoor, incluindo a impressão do material gráfico, a ser fixado em pontos estratégicos nas principais cidades da Região.
Tratamento Diferenciado: Tipo I - Participação Exclusiva de ME/EPP
Aplicabilidade Decreto 7174: Não
Aplicabilidade Margem de Preferência: Não
Quantidade: 65
Unidade de fornecimento: Unidade
Valor Estimado: R$ 735,3400
Intervalo Mínimo entre Lances: -
Situação: Homologado

Adjudicado para: GRAFICA E EDITORA LUAR EIRELI **, pelo melhor lance de** R$ 730,0000 **, com valor negociado a** R$ 700,0000 **e a quantidade de** 65 **Unidade** .

Eventos do Item

Evento	Data	Nome	Observações
Adjudicado	15/10/2020 15:39:01	-	Adjudicação em grupo da proposta. Fornecedor: GRAFICA E EDITORA LUAR EIRELI, CNPJ/CPF: 36.788.205/0001-20, Melhor lance: R$ 730,0000, Valor Negociado: R$ 700,0000
Homologado	03/11/2020 10:20:45	GEANGELO DE MATOS ROSA	

Item: 16

Descrição: Cartazes em Geral
Descrição Complementar: FOLDER tipo mapa, formato A4 (210x297mm), duas dobras cruzadas, papel couchê fosco ou brilho, gramatura 115g/m2, impressão digital policromática 4x4 (frente e verso), com laminação. As artes poderão ser distintas e serão fornecidas pelo IF Baiano.
Tratamento Diferenciado: Tipo I - Participação Exclusiva de ME/EPP
Aplicabilidade Decreto 7174: Não
Aplicabilidade Margem de Preferência: Não
Quantidade: 9.200
Unidade de fornecimento: Unidade
Valor Estimado: R$ 0,3500
Intervalo Mínimo entre Lances: -
Situação: Homologado

Adjudicado para: RB COMUNICACAO VISUAL EIRELI **, pelo melhor lance de** R$ 0,2700 **e a quantidade de** 9.200 **Unidade** .

Eventos do Item

Evento	Data	Nome	Observações
Adjudicado	15/10/2020 15:39:01	-	Adjudicação em grupo da proposta. Fornecedor: RB COMUNICACAO VISUAL EIRELI, CNPJ/CPF: 27.232.288/0001-86, Melhor lance: R$ 0,2700

Homologado	03/11/2020 10:20:58	GEANGELO DE MATOS ROSA	

Item: 17

Descrição: Cartazes em Geral
Descrição Complementar: CARTAZ A2. Impressão de cartazes, formato A2 (594x420mm). Papel couchê liso. Gramatura 170g, 4x0 cor. Fita dupla face 10x40mm nos quatro cantos. Impressão de alta qualidade com CTP incluso. As artes poderão ser distintas e serão fornecidas pelo IF Baiano.
Tratamento Diferenciado: Tipo I - Participação Exclusiva de ME/EPP
Aplicabilidade Decreto 7174: Não
Aplicabilidade Margem de Preferência: Não
Quantidade: 6.700
Unidade de fornecimento: Unidade
Valor Estimado: R$ 1,2900
Intervalo Mínimo entre Lances: -
Situação: Homologado

Adjudicado para: RB COMUNICACAO VISUAL EIRELI **, pelo melhor lance de** R$ 0,9900 **e a quantidade de** 6.700 **Unidade** .

Eventos do Item

Evento	Data	Nome	Observações
Adjudicado	15/10/2020 15:39:01	-	Adjudicação em grupo da proposta. Fornecedor: RB COMUNICACAO VISUAL EIRELI, CNPJ/CPF: 27.232.288/0001-86, Melhor lance: R$ 0,9900
Homologado	03/11/2020 10:21:12	GEANGELO DE MATOS ROSA	

Item: 18

Descrição: Confecção Pasta - Uso Pessoal para Documento / Congresso
Descrição Complementar: Confecção pasta - PASTA personalizada impressa em papel supremo, com acabamento em plástico brilhoso. Com 1 vinco (marcação dobra) e orelha, com logomarca do IF BAIANO CAMPUS BOM JESUS DA LAPA (arte a ser fornecida pelo IF Baiano).
Tratamento Diferenciado: Tipo I - Participação Exclusiva de ME/EPP
Aplicabilidade Decreto 7174: Não
Aplicabilidade Margem de Preferência: Não
Quantidade: 8.400
Unidade de fornecimento: Unidade
Valor Estimado: R$ 2,6400
Intervalo Mínimo entre Lances: -
Situação: Homologado

Adjudicado para: RB COMUNICACAO VISUAL EIRELI **, pelo melhor lance de** R$ 1,3900 **e a quantidade de** 8.400 **Unidade** .

Eventos do Item

Evento	Data	Nome	Observações
Adjudicado	15/10/2020 15:39:01	-	Adjudicação em grupo da proposta. Fornecedor: RB COMUNICACAO VISUAL EIRELI, CNPJ/CPF: 27.232.288/0001-86, Melhor lance: R$ 1,3900
Homologado	03/11/2020 10:21:33	GEANGELO DE MATOS ROSA	

Item: 19

Descrição: Confecção / Instalação Etiqueta Personalizada - Adesivo
Descrição Complementar: ADESIVO autocolante, com impressão colorida, acabamento laminado e brilho, para personalização de pastas rápidas para eventos ou similar (7 x 11cm). Obs.: arte gráfica será enviada pelo campus conforme demanda, com no mínimo de 04 e no máximo 06 cores.
Tratamento Diferenciado: Tipo I - Participação Exclusiva de ME/EPP
Aplicabilidade Decreto 7174: Não
Aplicabilidade Margem de Preferência: Não
Quantidade: 6.100
Unidade de fornecimento: Unidade
Valor Estimado: R$ 0,3800
Intervalo Mínimo entre Lances: -
Situação: Homologado

Adjudicado para: H2G COMERCIAL DE ETIQUETAS E PAPEIS EIRELI **, pelo melhor lance de** R$ 0,1700 **e a quantidade de** 6.100 **Unidade** .

Eventos do Item

Evento	Data	Nome	Observações
Adjudicado	15/10/2020 15:39:01	-	Adjudicação em grupo da proposta. Fornecedor: H2G COMERCIAL DE ETIQUETAS E PAPEIS EIRELI, CNPJ/CPF: 32.316.475/0001-88, Melhor lance: R$ 0,1700
Homologado	03/11/2020 10:21:52	GEANGELO DE MATOS ROSA	

Item: 20

Descrição: Serviços de Plotagem
Descrição Complementar: ADESIVO para vidro traseiro de veículos (micro perfurado) m² - impressão digital 4 cores (1440dpi) de película autoadesiva de PVC 220g perfurada fosca (80 microns de espessura, tamanho da perfuração 1,60 milímetros), verso preto, monomérica calandrada, transmissão luminosa de 50% conforme a Lei 9602/98 e película de PVC branca conforme resolução nº 73 do CONTRAN. Garantia de 12 meses para alterações das cores, como amarelamento, desbotamento ou descascamento. A arte será enviada pela contratante. O serviço inclui adesivagem de veículos de passageiro e de carga, tais como: automóvel, camionete, micro-ônibus e ônibus. Serviço de confecção e aplicação.
Tratamento Diferenciado: Tipo I - Participação Exclusiva de ME/EPP
Aplicabilidade Decreto 7174: Não
Aplicabilidade Margem de Preferência: Não
Quantidade: 1.200
Unidade de fornecimento: Unidade
Valor Estimado: R$ 49,7500
Intervalo Mínimo entre Lances: -
Situação: Homologado

Adjudicado para: GRAFICA 3 COMUNICACAO E SERVICOS GRAFICOS LTDA **, pelo melhor lance de** R$ 43,0000 **e a quantidade de** 1.200 **Unidade** .

Eventos do Item

Evento	Data	Nome	Observações
Adjudicado	15/10/2020 15:39:01	-	Adjudicação em grupo da proposta. Fornecedor: GRAFICA 3 COMUNICACAO E SERVICOS GRAFICOS LTDA, CNPJ/CPF: 11.943.208/0001-60, Melhor lance: R$ 43,0000
Homologado	03/11/2020 10:22:16	GEANGELO DE MATOS ROSA	

Atenção: Clique em "Imprimir o Relatório" para visualizar a versão deste Termo para impressão.

Voltar

MINISTÉRIO DA EDUCAÇÃO
Secretaria de Educação Media e Tecnológica
INSTITUTO FEDERAL DE SERGIPE/CAMPUS ITABAINA

Termo de Homologação do Pregão Eletrônico

Nº 00002/2020 (SRP)

Às 11:20 horas do dia 22 de setembro de 2020, após constatada a regularidade dos atos procedimentais, a autoridade competente, Sr. JOSE ROCHA FILHO, HOMOLOGA a adjudicação referente ao Processo nº 23462000166202046, Pregão nº 00002/2020.

Resultado da Homologação

Item: 1

Descrição: Propaganda e Publicidade
Descrição Complementar: CARRO DE SOM: Contratação de empresa especializada em serviços de divulgação através de CARRO DE SOM para divulgação dos cursos básicos, técnicos e tecnológicos e dos processos seletivos dos campi do Instituto Federal de Sergipe, conforme roteiro a ser disponibilizado pelo setor de comunicação de cada campus do IFS: 1) O serviço deverá ser prestado em dias úteis, no horário das 8h às 12h ou das 14h às 18h (perfazendo 4 horas/dia), por meio de veículos, distribuídos nos bairros indicados pelos campi do IFS. 2) A empresa deverá buscar junto aos órgãos competentes da Prefeitura Municipal do respectivo campus autorização para prestação do serviço. 3) O IFS será responsável pelo fornecimento do texto, ficando a cargo da empresa contratada gravá-lo e divulgá-lo nos bairros e comunidades indicadas pelo setor de comunicação do campus solicitante. O conteúdo do spot poderá ser alterado no decorrer do período de divulgação da campanha. 4) Ressaltamos que este item atingirá os municípios de Aracaju, Estância, Itabaiana, Lagarto, Nossa Senhora da Glória, Poço Redondo, Propriá, São Cristóvão, Socorro, Tobias Barreto e municípios adjacentes desde que indicados pelo setor de comunicação d
Tratamento Diferenciado: -
Aplicabilidade Decreto 7174: Não
Aplicabilidade Margem de Preferência: Não
Quantidade: 2.026
Unidade de fornecimento: Unidade
Valor Estimado: R$ 57,5100
Intervalo Mínimo entre Lances: R$ 0,05
Situação: Homologado

Adjudicado para: OKALANGO EVENTOS EIRELI **, pelo melhor lance de** R$ 57,5100 **e a quantidade de** 2.026 **Unidade** .

Eventos do Item

Evento	Data	Nome	Observações
Adjudicado	18/09/2020 16:02:49	-	Adjudicação em grupo da proposta. Fornecedor: OKALANGO EVENTOS EIRELI, CNPJ/CPF: 32.626.778/0001-05, Melhor lance: R$ 57,5100
Homologado	22/09/2020 11:20:24	JOSE ROCHA FILHO	

Item: 2

Descrição: Propaganda e Publicidade
Descrição Complementar: BUSDOOR: Impressão e veiculação de busdoor na Região Metropolitana de Aracaju. No período de divulgação dos processos seletivos do IFS, será utilizada a veiculação de busdoors em rotas previamente definidas pela DCOM. A criação da arte será fornecida pelo IFS, a ser enviada na época do evento, conforme necessidade.
Tratamento Diferenciado: -
Aplicabilidade Decreto 7174: Não
Aplicabilidade Margem de Preferência: Não
Quantidade: 332
Unidade de fornecimento: Unidade
Valor Estimado: R$ 310,0000
Intervalo Mínimo entre Lances: R$ 0,05
Situação: Homologado

Adjudicado para: MEGAMIDIA BUSDOOR E COMUNICACAO VISUAL LTDA **, pelo melhor lance de** R$ 309,9500 **e a quantidade de** 332 **Unidade** .

Eventos do Item

Evento	Data	Nome	Observações
Adjudicado	18/09/2020 16:02:49	-	Adjudicação em grupo da proposta. Fornecedor: MEGAMIDIA BUSDOOR E COMUNICACAO VISUAL LTDA, CNPJ/CPF: 18.975.648/0001-49, Melhor lance: R$ 309,9500
Homologado	22/09/2020 11:20:38	JOSE ROCHA FILHO	

Item: 3

Descrição: Propaganda e Publicidade
Descrição Complementar: OUTDOORS: Confecção, impressão e veiculação de outdoors, com placa medindo 9mx3m, com impressão digital, em bi-semana. Quando for em período de processo seletivo e vestibular será realizada a primeira bi-semana que antecede as inscrições e durante o período que ocorre as inscrições serão veiculados outdoors em locais previamente definidos pelo Departamento de Comunicação e Eventos da Reitoria ou setores de comunicação dos campi. Ressaltamos que os outdoors atingirão os municípios de Aracaju, São Cristóvão, Lagarto, Itabaiana, Estância, Glória, Socorro, Tobias Barreto, Propriá e Poço Redondo, podendo também atingir municípios adjacentes desde que indicados pelo setor de comunicação da Reitoria e de cada campus.
Tratamento Diferenciado: -
Aplicabilidade Decreto 7174: Não
Aplicabilidade Margem de Preferência: Não
Quantidade: 248
Unidade de fornecimento: Unidade
Valor Estimado: R$ 760,0000
Intervalo Mínimo entre Lances: R$ 0,05
Situação: Homologado

Adjudicado para: MEGAMIDIA BUSDOOR E COMUNICACAO VISUAL LTDA **, pelo melhor lance de** R$ 760,0000 **e a quantidade de** 248 **Unidade** .

Eventos do Item

Evento	Data	Nome	Observações
Adjudicado	18/09/2020 16:02:49	-	Adjudicação em grupo da proposta. Fornecedor: MEGAMIDIA BUSDOOR E COMUNICACAO VISUAL LTDA, CNPJ/CPF: 18.975.648/0001-49, Melhor lance: R$ 760,0000

Homologado	22/09/2020 11:20:53	JOSE ROCHA FILHO	

Item: 4

Descrição: CAMISETA
Descrição Complementar: CAMISETA, TIPO UNISSEX, TIPO TECIDO MALHA 100% ALGODÃO, TIPO MANGA CURTA, TIPOGOLA REDONDA, COR BRANCA, TAMANHO GRANDE, TIPO COSTURA SIMPLES, CARACTERÍSTICAS ADICIONAIS COM 3 ESTAMPAS EM 4 CORES.
Tratamento Diferenciado: Tipo I - Participação Exclusiva de ME/EPP
Aplicabilidade Decreto 7174: Não
Aplicabilidade Margem de Preferência: Não
Quantidade: 4.622
Unidade de fornecimento: Unidade
Valor Estimado: R$ 14,6800
Intervalo Mínimo entre Lances: R$ 0,05
Situação: Homologado

Adjudicado para: ELUGENIO INDUSTRIA E COMERCIO DE CONFECCOES LTDA. **, pelo melhor lance de** R$ 6,9500 **e a quantidade de** 4.622 **Unidade** .

Eventos do Item

Evento	Data	Nome	Observações
Adjudicado	18/09/2020 16:02:49	-	Adjudicação em grupo da proposta. Fornecedor: ELUGENIO INDUSTRIA E COMERCIO DE CONFECCOES LTDA., CNPJ/CPF: 30.869.154/0001-85, Melhor lance: R$ 6,9500
Homologado	22/09/2020 11:21:07	JOSE ROCHA FILHO	

Item: 5

Descrição: CAMISETA
Descrição Complementar: CAMISETA: tipo unissex, tecido malha PP 100% poliéster, gramatura mínima de 170 g/m², tipo manga curta, tipo gola redonda, cores variadas, diversos tamanhos, tipo costura simples. Características adicionais: sublimação em toda a camiseta. Quantitativo das camisas por tamanho: 150 P, 420 M, 420 G, 130 GG. Layout a ser enviado pelo IFS conforme a necessidade.
Tratamento Diferenciado: Tipo I - Participação Exclusiva de ME/EPP
Aplicabilidade Decreto 7174: Não
Aplicabilidade Margem de Preferência: Não
Quantidade: 3.650
Unidade de fornecimento: Unidade
Valor Estimado: R$ 14,4800
Intervalo Mínimo entre Lances: R$ 0,05
Situação: Homologado

Adjudicado para: ELUGENIO INDUSTRIA E COMERCIO DE CONFECCOES LTDA. **, pelo melhor lance de** R$ 6,9500 **e a quantidade de** 3.650 **Unidade** .

Eventos do Item

Evento	Data	Nome	Observações
Adjudicado	18/09/2020 16:02:49	-	Adjudicação em grupo da proposta. Fornecedor: ELUGENIO INDUSTRIA E COMERCIO DE CONFECCOES LTDA., CNPJ/CPF: 30.869.154/0001-85, Melhor lance: R$ 6,9500
Homologado	22/09/2020 11:21:22	JOSE ROCHA FILHO	

Item: 6

Descrição: CARTAZ
Descrição Complementar: CARTAZ, MATERIAL PAPEL COUCHÊ FOSCO, GRAMATURA 150 G/M2, FORMATO ABERTO 420 X 297 MM, TAMANHO A3
Tratamento Diferenciado: Tipo I - Participação Exclusiva de ME/EPP
Aplicabilidade Decreto 7174: Não
Aplicabilidade Margem de Preferência: Não
Quantidade: 3.643
Unidade de fornecimento: Unidade
Valor Estimado: R$ 1,2800
Intervalo Mínimo entre Lances: R$ 0,05
Situação: Homologado

Adjudicado para: TEIXEIRA IMPRESSAO DIGITAL E SOLUCOES GRAFICAS LTDA **, pelo melhor lance de** R$ 1,2300 **e a quantidade de** 3.643 **Unidade** .

Eventos do Item

Evento	Data	Nome	Observações
Adjudicado	18/09/2020 16:02:49	-	Adjudicação em grupo da proposta. Fornecedor: TEIXEIRA IMPRESSAO DIGITAL E SOLUCOES GRAFICAS LTDA, CNPJ/CPF: 17.615.848/0001-28, Melhor lance: R$ 1,2300
Homologado	22/09/2020 11:21:39	JOSE ROCHA FILHO	

Item: 7

Descrição: FAIXA DIVULGAÇÃO DE EVENTOS
Descrição Complementar: FAIXA DIVULGAÇÃO DE EVENTOS, MATERIAL LONA, COMPRIMENTO 6 M, LARGURA 0,90 M, QUANTIDADE CORES 4/0, APLICAÇÃO COMUNICAÇÃO VISUAL, CARACTERÍSTICAS ADICIONAISACABAMENTO COM CANALETA E CORDA
Tratamento Diferenciado: Tipo I - Participação Exclusiva de ME/EPP
Aplicabilidade Decreto 7174: Não
Aplicabilidade Margem de Preferência: Não
Quantidade: 185
Unidade de fornecimento: Unidade
Valor Estimado: R$ 100,0000
Intervalo Mínimo entre Lances: R$ 0,05
Situação: Homologado

Adjudicado para: MEGAMIDIA BUSDOOR E COMUNICACAO VISUAL LTDA **, pelo melhor lance de** R$ 100,0000 **e a quantidade de** 185 **Unidade** .

Eventos do Item

Evento	Data	Nome	Observações
Adjudicado	18/09/2020 16:02:50	-	Adjudicação em grupo da proposta. Fornecedor: MEGAMIDIA BUSDOOR E COMUNICACAO VISUAL LTDA, CNPJ/CPF: 18.975.648/0001-49, Melhor lance: R$ 100,0000
Homologado	22/09/2020 11:21:56	JOSE ROCHA FILHO	

Item: 8

Descrição: FAIXA DIVULGAÇÃO DE EVENTOS
Descrição Complementar: FAIXA DIVULGAÇÃO DE EVENTOS, MATERIAL LONA VINÍLICA, COMPRIMENTO 150 CM, LARGURA 90 CM, QUANTIDADE CORES 4/0,

APLICAÇÃO EM EVENTOS, PARA DIVULGAÇÃO DE INFORMAÇÕES E PUBL I
Tratamento Diferenciado: Tipo I - Participação Exclusiva de ME/EPP
Aplicabilidade Decreto 7174: Não
Aplicabilidade Margem de Preferência: Não
Quantidade: 431
Unidade de fornecimento: Unidade
Valor Estimado: R$ 38,3300
Intervalo Mínimo entre Lances: R$ 0,05
Situação: Homologado

Adjudicado para: RB COMUNICACAO VISUAL EIRELI **, pelo melhor lance de** R$ 33,9500 **e a quantidade de** 431 **Unidade** .

Eventos do Item

Evento	Data	Nome	Observações
Adjudicado	18/09/2020 16:02:50	-	Adjudicação em grupo da proposta. Fornecedor: RB COMUNICACAO VISUAL EIRELI, CNPJ/CPF: 27.232.288/0001-86, Melhor lance: R$ 33,9500
Homologado	22/09/2020 11:22:11	JOSE ROCHA FILHO	

Item: 9
Descrição: IMPRESSO PADRONIZADO
Descrição Complementar: IMPRESSO PADRONIZADO, MATERIAL PAPEL COUCHÊ BRILHO, TIPO FOLDER, GRAMATURA 120G/M2, COMPRIMENTO 21 CM, LARGURA 14,8 CM, COR 4/4
Tratamento Diferenciado: Tipo I - Participação Exclusiva de ME/EPP
Aplicabilidade Decreto 7174: Não
Aplicabilidade Margem de Preferência: Não
Quantidade: 35.500
Unidade de fornecimento: Unidade
Valor Estimado: R$ 0,1400
Intervalo Mínimo entre Lances: R$ 0,05
Situação: Homologado

Adjudicado para: TEIXEIRA IMPRESSAO DIGITAL E SOLUCOES GRAFICAS LTDA **, pelo melhor lance de** R$ 0,0400 **e a quantidade de** 35.500 **Unidade** .

Eventos do Item

Evento	Data	Nome	Observações
Adjudicado	18/09/2020 16:02:50	-	Adjudicação em grupo da proposta. Fornecedor: TEIXEIRA IMPRESSAO DIGITAL E SOLUCOES GRAFICAS LTDA, CNPJ/CPF: 17.615.848/0001-28, Melhor lance: R$ 0,0400
Homologado	22/09/2020 11:22:33	JOSE ROCHA FILHO	

Item: 10
Descrição: IMPRESSO PADRONIZADO
Descrição Complementar: IMPRESSO PADRONIZADO, MATERIAL PAPEL COUCHÊ, TIPO FOLDER, GRAMATURA 115 G/M2, COMPRIMENTO 297 MM, LARGURA 210 MM, COR 4/4, CARACTERÍSTICAS ADICIONAIS IMPRESSÃO FRENTE/VERSO, VINCADO, 2 DOBRAS
Tratamento Diferenciado: Tipo I - Participação Exclusiva de ME/EPP
Aplicabilidade Decreto 7174: Não
Aplicabilidade Margem de Preferência: Não
Quantidade: 40.100
Unidade de fornecimento: Unidade
Valor Estimado: R$ 0,6900
Intervalo Mínimo entre Lances: R$ 0,05
Situação: Homologado

Adjudicado para: TEIXEIRA IMPRESSAO DIGITAL E SOLUCOES GRAFICAS LTDA **, pelo melhor lance de** R$ 0,1300 **e a quantidade de** 40.100 **Unidade** .

Eventos do Item

Evento	Data	Nome	Observações
Adjudicado	18/09/2020 16:02:50	-	Adjudicação em grupo da proposta. Fornecedor: TEIXEIRA IMPRESSAO DIGITAL E SOLUCOES GRAFICAS LTDA, CNPJ/CPF: 17.615.848/0001-28, Melhor lance: R$ 0,1300
Homologado	22/09/2020 11:22:47	JOSE ROCHA FILHO	

Item: 11
Descrição: ADESIVO PROPAGANDA
Descrição Complementar: BANNER PARA FACHADA Tamanho em M², impressão digital em lona 4/0 cores, verniz UV, acabamento em ilhós ou colado e instalação. Estrutura metálica com proteção contra corrosão. Layout a ser enviado conforme a necessidade. Garantia de 02 anos.
Tratamento Diferenciado: -
Aplicabilidade Decreto 7174: Não
Aplicabilidade Margem de Preferência: Não
Quantidade: 1.189
Unidade de fornecimento: Metro quadrado
Valor Estimado: R$ 90,0000
Intervalo Mínimo entre Lances: R$ 0,05
Situação: Homologado

Adjudicado para: J.F. GRAFICA E EDICOES EIRELI **, pelo melhor lance de** R$ 89,0000 **, com valor negociado a** R$ 87,0000 **e a quantidade de** 1.189 **Metro quadrado** .

Eventos do Item

Evento	Data	Nome	Observações
Adjudicado	18/09/2020 16:02:50	-	Adjudicação em grupo da proposta. Fornecedor: J.F. GRAFICA E EDICOES EIRELI, CNPJ/CPF: 11.802.844/0001-72, Melhor lance: R$ 89,0000, Valor Negociado: R$ 87,0000
Homologado	22/09/2020 11:23:06	JOSE ROCHA FILHO	

Item: 12
Descrição: ADESIVO PROPAGANDA
Descrição Complementar: ADESIVO/PLOTAGEM Tamanho em m², impressão digital 4/0 cores em vinil adesivo, verniz proteção UV e aplicação. Layout a ser enviado conforme a necessidade. Garantia 02 anos. A limpeza e retirada da plotagem da superfície que será aplicada a nova plotagem já deve estar incluso no serviço.
Tratamento Diferenciado: Tipo I - Participação Exclusiva de ME/EPP
Aplicabilidade Decreto 7174: Não
Aplicabilidade Margem de Preferência: Não
Quantidade: 2.050
Unidade de fornecimento: Metro quadrado

Valor Estimado: R$ 17,0000 **Intervalo Mínimo entre Lances:** R$ 0,05
Situação: Homologado

Adjudicado para: OKALANGO EVENTOS EIRELI **, pelo melhor lance de** R$ 17,0000 **e a quantidade de** 2.050 **Metro quadrado** .

Eventos do Item

Evento	Data	Nome	Observações
Adjudicado	18/09/2020 16:02:51	-	Adjudicação em grupo da proposta. Fornecedor: OKALANGO EVENTOS EIRELI, CNPJ/CPF: 32.626.778/0001-05, Melhor lance: R$ 17,0000
Homologado	22/09/2020 11:23:20	JOSE ROCHA FILHO	

Item: 13
Descrição: ADESIVO PROPAGANDA
Descrição Complementar: ADESIVO/PLOTAGEM PARA VEÍCULOS Tamanho em m², impressão digital 4/0 cores, em serigrafia, jato de tinta base solvente (eco / mild), látex e UV. Espessura mínima do filme (com adesivo) 76 m. Durabilidade: 05 anos impresso quando processada e aplicada. A limpeza e remoção da plotagem do veículo já deve estar incluso no serviço.
Tratamento Diferenciado: -
Aplicabilidade Decreto 7174: Não
Aplicabilidade Margem de Preferência: Não
Quantidade: 1.260 **Unidade de fornecimento:** Metro quadrado
Valor Estimado: R$ 92,2900 **Intervalo Mínimo entre Lances:** R$ 0,05
Situação: Homologado

Adjudicado para: OKALANGO EVENTOS EIRELI **, pelo melhor lance de** R$ 92,2900 **e a quantidade de** 1.260 **Metro quadrado** .

Eventos do Item

Evento	Data	Nome	Observações
Adjudicado	18/09/2020 16:02:51	-	Adjudicação em grupo da proposta. Fornecedor: OKALANGO EVENTOS EIRELI, CNPJ/CPF: 32.626.778/0001-05, Melhor lance: R$ 92,2900
Homologado	22/09/2020 11:23:32	JOSE ROCHA FILHO	

Item: 14
Descrição: ADESIVO PROPAGANDA
Descrição Complementar: ADESIVO MICROPERFURADO Tamanho em M² em vinil adesivo, impressão digital, 4/0 cores, proteção UV microperfurado e aplicação. Layout a ser enviado conforme a necessidade. Garantia de 02 anos.
Tratamento Diferenciado: Tipo I - Participação Exclusiva de ME/EPP
Aplicabilidade Decreto 7174: Não
Aplicabilidade Margem de Preferência: Não
Quantidade: 820 **Unidade de fornecimento:** Metro quadrado
Valor Estimado: R$ 39,5000 **Intervalo Mínimo entre Lances:** R$ 0,05
Situação: Homologado

Adjudicado para: OKALANGO EVENTOS EIRELI **, pelo melhor lance de** R$ 39,5000 **e a quantidade de** 820 **Metro quadrado** .

Eventos do Item

Evento	Data	Nome	Observações
Adjudicado	18/09/2020 16:02:51	-	Adjudicação em grupo da proposta. Fornecedor: OKALANGO EVENTOS EIRELI, CNPJ/CPF: 32.626.778/0001-05, Melhor lance: R$ 39,5000
Homologado	22/09/2020 11:23:46	JOSE ROCHA FILHO	

Item: 15
Descrição: BLOCO RASCUNHO
Descrição Complementar: BLOCO RASCUNHO, MATERIAL PAPEL, TIPO SEM PAUTA, TIPO PAPEL PAPEL OFSETE, COMPRIMENTO 115 MM, GRAMATURA 56 G/M2, QUANTIDADE FOLHAS 100 UN, LARGURA 80 MM, CARACTERÍSTICAS ADICIONAIS CONFORME MODELO DO ÓRGÃO, COR BRANCA
Tratamento Diferenciado: Tipo I - Participação Exclusiva de ME/EPP
Aplicabilidade Decreto 7174: Não
Aplicabilidade Margem de Preferência: Não
Quantidade: 800 **Unidade de fornecimento:** Unidade
Valor Estimado: R$ 9,1700 **Intervalo Mínimo entre Lances:** R$ 0,05
Situação: Homologado

Adjudicado para: RB COMUNICACAO VISUAL EIRELI **, pelo melhor lance de** R$ 3,4000 **e a quantidade de** 800 **Unidade** .

Eventos do Item

Evento	Data	Nome	Observações
Adjudicado	18/09/2020 16:02:51	-	Adjudicação em grupo da proposta. Fornecedor: RB COMUNICACAO VISUAL EIRELI, CNPJ/CPF: 27.232.288/0001-86, Melhor lance: R$ 3,4000
Homologado	22/09/2020 11:24:01	JOSE ROCHA FILHO	

Item: 16
Descrição: CARTAZ
Descrição Complementar: CARTAZ, MATERIAL PAPEL COUCHÊ LISO, GRAMATURA 170 G/M2, QUANTIDADE CORES IMPRESSÃO 4/0, TAMANHO A3 CM
Tratamento Diferenciado: Tipo I - Participação Exclusiva de ME/EPP
Aplicabilidade Decreto 7174: Não
Aplicabilidade Margem de Preferência: Não
Quantidade: 260 **Unidade de fornecimento:** Unidade
Valor Estimado: R$ 1,8200 **Intervalo Mínimo entre Lances:** R$ 0,05
Situação: Homologado

Adjudicado para: FLEXOWAY GRAFICA, ETIQUETAS E IMPRESSAO DIGITAL EIRELI **, pelo melhor lance de** R$ 1,7700 **e a quantidade de** 260 **Unidade** .

Eventos do Item

Evento	Data	Nome	Observações
Adjudicado	18/09/2020 16:02:51	-	Adjudicação em grupo da proposta. Fornecedor: FLEXOWAY GRAFICA, ETIQUETAS E IMPRESSAO DIGITAL EIRELI, CNPJ/CPF: 34.072.654/0001-42, Melhor lance: R$ 1,7700
Homologado	22/09/2020 11:24:13	JOSE ROCHA FILHO	

Item: 17

Descrição: CERTIFICADO

Descrição Complementar: CERTIFICADO, TIPO HABILITAÇÃO, MATERIAL PAPEL A4, COR BRANCA, GRAMATURA 180 G/M2, COMPRIMENTO 297 MM, LARGURA 210 MM, COR IMPRESSÃO 3/0 CORES

Tratamento Diferenciado: Tipo I - Participação Exclusiva de ME/EPP

Aplicabilidade Decreto 7174: Não

Aplicabilidade Margem de Preferência: Não

Quantidade: 2.700

Unidade de fornecimento: Unidade

Valor Estimado: R$ 1,4300

Intervalo Mínimo entre Lances: R$ 0,05

Situação: Homologado

Adjudicado para: RB COMUNICACAO VISUAL EIRELI **, pelo melhor lance de** R$ 0,7200 **e a quantidade de** 2.700 **Unidade** .

Eventos do Item

Evento	Data	Nome	Observações
Adjudicado	18/09/2020 16:02:51	-	Adjudicação em grupo da proposta. Fornecedor: RB COMUNICACAO VISUAL EIRELI, CNPJ/CPF: 27.232.288/0001-86, Melhor lance: R$ 0,7200
Homologado	22/09/2020 11:24:29	JOSE ROCHA FILHO	

Atenção: Clique em "Imprimir o Relatório" para visualizar a versão deste Termo para impressão.

Imprimir o Relatório

Voltar

MINISTÉRIO DA EDUCAÇÃO
Secretaria de Educação Media e Tecnológica
Instituto Federal de Educação, Ciencia e Tecnologia Catarinense
INSTITUTO FEDERAL CATARINENSE - CAMPUS FRAIBURGO

Termo de Homologação do Pregão Eletrônico
Nº 00001/2020 (SRP)

Às 08:38 horas do dia 11 de agosto de 2020, após constatada a regularidade dos atos procedimentais, a autoridade competente, Sr. TIAGO LOPES GONCALVES, HOMOLOGA a adjudicação referente ao Processo nº 23352001670202019, Pregão nº 00001/2020.

Resultado da Homologação

Item: 1
Descrição: IMPRESSO ADESIVO DE USO GERAL
Descrição Complementar: Adesivo automotivo (envelopamento de veículos). Plotagem externa, impressão digital colorida em alta definição em adesivo 3M ou superior. Garantia de 6 anos para desbotamento e descolamento do adesivo. Com serviço de impressão e instalação/colocação Com serviço de desenvolvimento e/ou alteração de arte por parte da contratada, que deve ser aprovada antes da impressão do material, a partir das diretrizes comunicadas pelo solicitante. Pedido mínimo 3 m²
Tratamento Diferenciado: Tipo I - Participação Exclusiva de ME/EPP
Aplicabilidade Decreto 7174: Não
Aplicabilidade Margem de Preferência: Não
Quantidade: 197
Unidade de fornecimento: Metro quadrado
Valor Estimado: R$ 195,0000
Intervalo Mínimo entre Lances: 1,00 %
Situação: Homologado

Adjudicado para: JOSE ESPEDITO DIAS MENESES 50939734168 **, pelo melhor lance de** R$ 63,0000 **e a quantidade de** 197 **Metro quadrado** .

Eventos do Item

Evento	Data	Nome	Observações
Adjudicado	03/08/2020 15:12:37	-	Adjudicação em grupo da proposta. Fornecedor: JOSE ESPEDITO DIAS MENESES 50939734168, CNPJ/CPF: 22.646.351/0001-07, Melhor lance: R$ 63,0000
Homologado	11/08/2020 08:38:24	TIAGO LOPES GONCALVES	

Item: 2
Descrição: IMPRESSO ADESIVO DE USO GERAL
Descrição Complementar: Adesivo impresso (impressão digital). Material: película de PVC polimérico calandrado para impressão. Tamanho: variável de acordo com cada trabalho em m². Método de confecção: impressão digital policromia, com recorte eletrônico. Acabamento: corte, refile, aplicação de máscara de transferência (papel ou PVC de médio tach). Aplicação final: obrigatória para conjunto de trabalhos acima de 3m². Com serviço de desenvolvimento e/ou alteração de arte por parte da contratada, que deve ser aprovada antes da impressão do material, a partir das diretrizes comunicadas pelo solicitante. Pedido mínimo 3 m².
Tratamento Diferenciado: Tipo I - Participação Exclusiva de ME/EPP
Aplicabilidade Decreto 7174: Não
Aplicabilidade Margem de Preferência: Não
Quantidade: 96
Unidade de fornecimento: Metro quadrado
Valor Estimado: R$ 94,6700
Intervalo Mínimo entre Lances: R$ 1,00
Situação: Homologado

Adjudicado para: ROGER ANDRE BRAUN **, pelo melhor lance de** R$ 79,0000 **e a quantidade de** 96 **Metro quadrado** .

Eventos do Item

Evento	Data	Nome	Observações
Adjudicado	03/08/2020 15:12:38	-	Adjudicação em grupo da proposta. Fornecedor: ROGER ANDRE BRAUN, CNPJ/CPF: 29.253.577/0001-97, Melhor lance: R$ 79,0000
Homologado	11/08/2020 08:38:32	TIAGO LOPES GONCALVES	

Item: 3
Descrição: IMPRESSO ADESIVO DE USO GERAL
Descrição Complementar: Adesivo para vidro traseiro de veículos (perfurado). Material: película de PVC (branco e transparente) calandrado perfurado, referência 3M ou outro de melhor qualidade. Tamanho: variável de acordo com cada trabalho, em m². Método de confecção: impressão digital policromia, com recorte eletrônico, visibilidade mínima de 50% de dentro para fora dos veículos, conforme resolução nº 73 do Contran, ou de acordo com a legislação que a substitua. Acabamento: corte, refile, aplicação de máscara de transferência (papel ou PVC de médio tach). Aplicação final: obrigatória para conjunto de trabalhos acima de 3 m². Com serviço de impressão e instalação/colocação. Com serviço de desenvolvimento e/ou alteração de arte por parte da contratada, que deve ser aprovada antes da impressão do material, a partir das diretrizes comunicadas pelo solicitante. Pedido mínimo 3 m².
Tratamento Diferenciado: Tipo I - Participação Exclusiva de ME/EPP
Aplicabilidade Decreto 7174: Não
Aplicabilidade Margem de Preferência: Não
Quantidade: 203
Unidade de fornecimento: Metro quadrado
Valor Estimado: R$ 102,4000
Intervalo Mínimo entre Lances: 1,00 %
Situação: Homologado

Adjudicado para: JOSE ESPEDITO DIAS MENESES 50939734168 **, pelo melhor lance de** R$ 45,0000 **e a quantidade de** 203 **Metro quadrado** .

Eventos do Item

Evento	Data	Nome	Observações
Adjudicado	03/08/2020 15:12:38	-	Adjudicação em grupo da proposta. Fornecedor: JOSE ESPEDITO DIAS MENESES 50939734168, CNPJ/CPF: 22.646.351/0001-07, Melhor lance: R$ 45,0000
Homologado	11/08/2020 08:38:40	TIAGO LOPES GONCALVES	

Item: 4

Descrição: IMPRESSO ADESIVO DE USO GERAL

Descrição Complementar: Adesivo recorte (plotter). Material: película de PVC polimérico calandrado com recorte. Tamanho: variável de acordo com cada tamanho em m². Cor 4x0. Método de confecção: recorte eletrônico em plotter. Acabamentos: corte, refile, aplicação de máscara de transferência (papel ou PVC de médio tach). Aplicação final: obrigatória para conjunto de trabalhos acima de 3 m². Com serviço de desenvolvimento e/ou alteração de arte por parte da contratada, que deve ser aprovada antes da impressão do material, a partir das diretrizes comunicadas pelo solicitante. Pedido mínimo 3 m².

Tratamento Diferenciado: Tipo I - Participação Exclusiva de ME/EPP

Aplicabilidade Decreto 7174: Não

Aplicabilidade Margem de Preferência: Não

Quantidade: 133 **Unidade de fornecimento:** Metro quadrado

Valor Estimado: R$ 85,5400 **Intervalo Mínimo entre Lances:** R$ 1,00

Situação: Homologado

Adjudicado para: ROGER ANDRE BRAUN **, pelo melhor lance de** R$ 60,5000 **e a quantidade de** 133 **Metro quadrado** .

Eventos do Item

Evento	Data	Nome	Observações
Adjudicado	03/08/2020 15:12:39	-	Adjudicação em grupo da proposta. Fornecedor: ROGER ANDRE BRAUN, CNPJ/CPF: 29.253.577/0001-97, Melhor lance: R$ 60,5000
Homologado	11/08/2020 08:38:47	TIAGO LOPES GONCALVES	

Item: 5

Descrição: IMPRESSO ADESIVO DE USO GERAL

Descrição Complementar: Adesivo tipo 1 (parede). Formato: m². Cor: 4x0. Acabamento: faca especial ou recorte a laser (vários formatos) com serviço de desenvolvimento e/ou alteração de arte por parte da contratada, que deve ser aprovada antes da impressão do material, a partir das diretrizes comunicadas pelo solicitante. Pedido mínimo 10 m².

Tratamento Diferenciado: Tipo I - Participação Exclusiva de ME/EPP

Aplicabilidade Decreto 7174: Não

Aplicabilidade Margem de Preferência: Não

Quantidade: 200 **Unidade de fornecimento:** Metro quadrado

Valor Estimado: R$ 80,0000 **Intervalo Mínimo entre Lances:** R$ 1,00

Situação: Homologado

Adjudicado para: ROGER ANDRE BRAUN **, pelo melhor lance de** R$ 28,0000 **e a quantidade de** 200 **Metro quadrado** .

Eventos do Item

Evento	Data	Nome	Observações
Adjudicado	03/08/2020 15:12:39	-	Adjudicação em grupo da proposta. Fornecedor: ROGER ANDRE BRAUN, CNPJ/CPF: 29.253.577/0001-97, Melhor lance: R$ 28,0000
Homologado	11/08/2020 08:38:56	TIAGO LOPES GONCALVES	

Item: 6

Descrição: IMPRESSO ADESIVO DE USO GERAL

Descrição Complementar: Adesivo tipo 2 (vidro interno para veículos) Vinil interno eletrostático. Formato: m². Cor: 4x0. Acabamento: faca especial ou recorte a laser (vários modelos) com serviço de desenvolvimento e/ou alteração de arte por parte da contratada, que deve ser aprovada antes da impressão do material, a partir das diretrizes comunicadas pelo solicitante. Pedido mínimo 10 m².

Tratamento Diferenciado: Tipo I - Participação Exclusiva de ME/EPP

Aplicabilidade Decreto 7174: Não

Aplicabilidade Margem de Preferência: Não

Quantidade: 50 **Unidade de fornecimento:** Metro quadrado

Valor Estimado: R$ 76,2700 **Intervalo Mínimo entre Lances:** R$ 1,00

Situação: Homologado

Adjudicado para: JOSE ESPEDITO DIAS MENESES 50939734168 **, pelo melhor lance de** R$ 29,0000 **e a quantidade de** 50 **Metro quadrado** .

Eventos do Item

Evento	Data	Nome	Observações
Adjudicado	03/08/2020 15:12:40	-	Adjudicação em grupo da proposta. Fornecedor: JOSE ESPEDITO DIAS MENESES 50939734168, CNPJ/CPF: 22.646.351/0001-07, Melhor lance: R$ 29,0000
Homologado	11/08/2020 08:39:03	TIAGO LOPES GONCALVES	

Item: 7

Descrição: BALCÃO

Descrição Complementar: Balcão elíptico (eventos). Descrição: tampo e base em MDF com acabamento texturizado branco, corpo do balcão em chapa de Psai branca com revestimento em imagem adesivada. Prateleira interna. caixa de papelão para transporte e armazenamento. Detalhes: totalmente desmontável, de fácil transporte, leve e compacto, com parte gráfica substituível, passa cabo, testeira, prateleira interna, com rodízios para balcão e case. Dimensões (cm) aproximadas de 70x102 x40 (L x A x P) dimensões com testeira(cm) aproximadas de 70x210x40 (l x a x p). Peso aproximado de 6 kg. Com serviço de desenvolvimento e/ou alteração de arte por parte da contratada, que deve ser aprovada antes da impressão do material, a partir das diretrizes comunicadas pelo solicitante.

Tratamento Diferenciado: Tipo I - Participação Exclusiva de ME/EPP

Aplicabilidade Decreto 7174: Não

Aplicabilidade Margem de Preferência: Não

Quantidade: 7 **Unidade de fornecimento:** Unidade

Valor Estimado: R$ 797,0000 **Intervalo Mínimo entre Lances:** R$ 1,00

Situação: Cancelado no julgamento

Eventos do Item

Evento	Data	Nome	Observações
Item cancelado no julgamento	24/07/2020 09:19:14	-	Item cancelado no julgamento. Motivo: Não há propostas para o item.
Homologado	11/08/2020 08:39:10	TIAGO LOPES GONCALVES	

Item: 8

Descrição: MOUSE PAD

Descrição Complementar: MOUSE PAD, MATERIAL ELASTÔMERO E GELATINA DE SILICONE, COMPRIMENTO 466 MM, LARGURA 60 MM, ESPESSURA 25 MM,

ACABAMENTO SUPERFICIAL TECIDO, CARACTERÍSTICASADICIONAIS ERGONÔMICO, COM APOIO PARA O PUNHO EM GEL, APLICAÇÃO USO DE NOUSE COM PREVENÇÃO A LER
Tratamento Diferenciado: Tipo I - Participação Exclusiva de ME/EPP
Aplicabilidade Decreto 7174: Não
Aplicabilidade Margem de Preferência: Não
Quantidade: 604
Unidade de fornecimento: Unidade
Valor Estimado: R$ 19,6100
Intervalo Mínimo entre Lances: 1,00 %
Situação: Homologado

Adjudicado para: FAMAHA - COMERCIO DE MATERIAL DE INFORMATICA LTDA. **, pelo melhor lance de** R$ 10,0000 **e a quantidade de** 604 **Unidade** .

Eventos do Item

Evento	Data	Nome	Observações
Adjudicado	03/08/2020 15:12:41	-	Adjudicação em grupo da proposta. Fornecedor: FAMAHA - COMERCIO DE MATERIAL DE INFORMATICA LTDA., CNPJ/CPF: 07.734.851/0001-07, Melhor lance: R$ 10,0000
Homologado	11/08/2020 08:39:10	TIAGO LOPES GONCALVES	

Item: 9
Descrição: BLOCO RASCUNHO
Descrição Complementar: Bloco de anotações 1. Tamanho: 14,5x21 cm. Papel reciclado, com capa dura (papelão duro), com 100 folhas, pergaminhado 75 g/m². Cor capa: 4x0. Cor miolo: 1x0. Acabamento: espiral localizado na parte superior horizontal. Com serviço de desenvolvimento e/ou alteração de arte por parte da contratada, que deve ser aprovada antes da impressão do material, a partir das diretrizes comunicadas pelo solicitante. Pedido mínimo 100 unidades.
Tratamento Diferenciado: Tipo I - Participação Exclusiva de ME/EPP
Aplicabilidade Decreto 7174: Não
Aplicabilidade Margem de Preferência: Não
Quantidade: 5.500
Unidade de fornecimento: Unidade
Valor Estimado: R$ 7,6700
Intervalo Mínimo entre Lances: 1,00 %
Situação: Homologado

Adjudicado para: CIDADE MAIS SOLUCOES EDITORIAIS EIRELI **, pelo melhor lance de** R$ 1,4500 **e a quantidade de** 5.500 **Unidade** .

Eventos do Item

Evento	Data	Nome	Observações
Adjudicado	03/08/2020 15:12:41	-	Adjudicação em grupo da proposta. Fornecedor: CIDADE MAIS SOLUCOES EDITORIAIS EIRELI, CNPJ/CPF: 05.881.661/0001-97, Melhor lance: R$ 1,4500
Homologado	11/08/2020 08:39:17	TIAGO LOPES GONCALVES	

Item: 10
Descrição: BLOCO RASCUNHO
Descrição Complementar: Bloco de anotações 2. Medindo 10,5x14,8cm, offset 63g/m², capa couché fosco 250g, com 50 folhas. Cor capa: 4x0. Cor miolo: 1x0. Acabamento: espiral localizado na parte superior horizontal. Com serviço de desenvolvimento e/ou alteração de arte por parte da contratada, que deve ser aprovada antes da impressão do material, a partir das diretrizes comunicadas pelo solicitante. Pedido mínimo 100 unidades.
Tratamento Diferenciado: Tipo I - Participação Exclusiva de ME/EPP
Aplicabilidade Decreto 7174: Não
Aplicabilidade Margem de Preferência: Não
Quantidade: 2.800
Unidade de fornecimento: Unidade
Valor Estimado: R$ 3,4000
Intervalo Mínimo entre Lances: R$ 1,00
Situação: Homologado

Adjudicado para: POLIMPRESSOS SERVICOS GRAFICOS LTDA **, pelo melhor lance de** R$ 1,1900 **e a quantidade de** 2.800 **Unidade** .

Eventos do Item

Evento	Data	Nome	Observações
Adjudicado	03/08/2020 15:12:41	-	Adjudicação em grupo da proposta. Fornecedor: POLIMPRESSOS SERVICOS GRAFICOS LTDA, CNPJ/CPF: 14.292.313/0001-75, Melhor lance: R$ 1,1900
Homologado	11/08/2020 08:39:24	TIAGO LOPES GONCALVES	

Item: 11
Descrição: BLOCO RASCUNHO
Descrição Complementar: Bloco de anotações 3. Tamanho: 14,5x21 cm, papel offset 75g/m², com 50 folhas. Cor: 4x0. Acabamento: cola. Com serviço de desenvolvimento e/ou alteração de arte por parte da contratada, que deve ser aprovada antes da impressão do material, a partir das diretrizes comunicadas pelo solicitante. Pedido mínimo: 100 unidades.
Tratamento Diferenciado: Tipo I - Participação Exclusiva de ME/EPP
Aplicabilidade Decreto 7174: Não
Aplicabilidade Margem de Preferência: Não
Quantidade: 6.200
Unidade de fornecimento: Unidade
Valor Estimado: R$ 3,7200
Intervalo Mínimo entre Lances: 1,00 %
Situação: Homologado

Adjudicado para: CIDADE MAIS SOLUCOES EDITORIAIS EIRELI **, pelo melhor lance de** R$ 1,3500 **e a quantidade de** 6.200 **Unidade** .

Eventos do Item

Evento	Data	Nome	Observações
Adjudicado	03/08/2020 15:13:19	-	Adjudicação em grupo da proposta. Fornecedor: CIDADE MAIS SOLUCOES EDITORIAIS EIRELI, CNPJ/CPF: 05.881.661/0001-97, Melhor lance: R$ 1,3500
Homologado	11/08/2020 08:39:33	TIAGO LOPES GONCALVES	

Item: 12
Descrição: BLOCO RASCUNHO
Descrição Complementar: Bloco de requisição de transporte. Tamanho: 19,5x12,5 cm, cor 1x0, 100 folhas cada, 02 vias (sendo 1 via carbonada), numerado. Acabamento: cola na parte superior. Com serviço de arte e impressão. Com serviço de desenvolvimento e/ou alteração de arte por parte da contratada, que deve ser aprovada antes da impressão do material, a partir das diretrizes comunicadas pelo solicitante. Pedido mínimo 100 unidades.
Tratamento Diferenciado: Tipo I - Participação Exclusiva de ME/EPP

Aplicabilidade Decreto 7174: Não
Aplicabilidade Margem de Preferência: Não
Quantidade: 100
Unidade de fornecimento: Unidade
Valor Estimado: R$ 14,1600
Intervalo Mínimo entre Lances: 1,00 %
Situação: Homologado

Adjudicado para: POLIMPRESSOS SERVICOS GRAFICOS LTDA **, pelo melhor lance de** R$ 4,9000 **e a quantidade de** 100 **Unidade** .

Eventos do Item

Evento	Data	Nome	Observações
Adjudicado	03/08/2020 15:13:20	-	Adjudicação em grupo da proposta. Fornecedor: POLIMPRESSOS SERVICOS GRAFICOS LTDA, CNPJ/CPF: 14.292.313/0001-75, Melhor lance: R$ 4,9000
Homologado	11/08/2020 08:39:40	TIAGO LOPES GONCALVES	

Item: 13
Descrição: BLOCO RASCUNHO
Descrição Complementar: Bloco de requisição de veículos. Tamanho: 12x18cm, cores 2x0, com 03 vias, papel autocopiativo 75g/m². Cada bloco com no mínimo 90 folhas. Com serviço de arte e impressão. Com serviço de desenvolvimento e/ou alteração de arte por parte da contratada, que deve ser aprovada antes da impressão do material, a partir das diretrizes comunicadas pelo solicitante. Pedido mínimo 100 unidades.
Tratamento Diferenciado: Tipo I - Participação Exclusiva de ME/EPP
Aplicabilidade Decreto 7174: Não
Aplicabilidade Margem de Preferência: Não
Quantidade: 100
Unidade de fornecimento: Unidade
Valor Estimado: R$ 20,2300
Intervalo Mínimo entre Lances: 1,00 %
Situação: Homologado

Adjudicado para: POLIMPRESSOS SERVICOS GRAFICOS LTDA **, pelo melhor lance de** R$ 5,4000 **e a quantidade de** 100 **Unidade** .

Eventos do Item

Evento	Data	Nome	Observações
Adjudicado	03/08/2020 15:13:21	-	Adjudicação em grupo da proposta. Fornecedor: POLIMPRESSOS SERVICOS GRAFICOS LTDA, CNPJ/CPF: 14.292.313/0001-75, Melhor lance: R$ 5,4000
Homologado	11/08/2020 08:39:49	TIAGO LOPES GONCALVES	

Item: 14
Descrição: BLOCO RASCUNHO
Descrição Complementar: Bloco para eventos. Capa (testeira e contracapa). Formato aberto: 15 x 25 cm, papel triplex 300g/m², 4 x 0 cores, 2 dobras. Miolo: formato fechado A5 14,8 x 21 cm, papel offset 90g/m², 1x0 cores, 30 folhas. Acabamento: miolo com picote e grampo. Com serviço de desenvolvimento e/ou alteração de arte por parte da contratada, que deve ser aprovada antes da impressão do material, a partir das diretrizes comunicadas pelo solicitante. Pedido mínimo 100 unidades.
Tratamento Diferenciado: Tipo I - Participação Exclusiva de ME/EPP
Aplicabilidade Decreto 7174: Não
Aplicabilidade Margem de Preferência: Não
Quantidade: 11.000
Unidade de fornecimento: Unidade
Valor Estimado: R$ 2,8600
Intervalo Mínimo entre Lances: 1,00 %
Situação: Homologado

Adjudicado para: A VIEIRA SERVICOS **, pelo melhor lance de** R$ 0,6000 **e a quantidade de** 11.000 **Unidade** .

Eventos do Item

Evento	Data	Nome	Observações
Adjudicado	03/08/2020 15:13:21	-	Adjudicação em grupo da proposta. Fornecedor: A VIEIRA SERVICOS, CNPJ/CPF: 09.181.312/0001-13, Melhor lance: R$ 0,6000
Homologado	11/08/2020 08:39:56	TIAGO LOPES GONCALVES	

Item: 15
Descrição: BLOCO RASCUNHO
Descrição Complementar: Bloco receituário médico. Papel reciclato 75g/m² branco, tamanho 14x22cm, 4x0 cores, 50 folhas. Com serviço de desenvolvimento e/ou alteração de arte por parte da contratada, que deve ser aprovada antes da impressão do material, a partir das diretrizes comunicadas pelo solicitante.Pedido mínimo 100 unidades.
Tratamento Diferenciado: Tipo I - Participação Exclusiva de ME/EPP
Aplicabilidade Decreto 7174: Não
Aplicabilidade Margem de Preferência: Não
Quantidade: 100
Unidade de fornecimento: Unidade
Valor Estimado: R$ 22,1400
Intervalo Mínimo entre Lances: 1,00 %
Situação: Homologado

Adjudicado para: POLIMPRESSOS SERVICOS GRAFICOS LTDA **, pelo melhor lance de** R$ 5,8500 **e a quantidade de** 100 **Unidade** .

Eventos do Item

Evento	Data	Nome	Observações
Adjudicado	03/08/2020 15:13:21	-	Adjudicação em grupo da proposta. Fornecedor: POLIMPRESSOS SERVICOS GRAFICOS LTDA, CNPJ/CPF: 14.292.313/0001-75, Melhor lance: R$ 5,8500
Homologado	11/08/2020 08:40:03	TIAGO LOPES GONCALVES	

Item: 16
Descrição: BLOCO RASCUNHO
Descrição Complementar: Bloco risque rabisque. Tamanho: 21x 29,5 cm de largura. Acabamento: cola. Quantidade de folhas: 50. Papel reciclado 75g/m². Cores: 1x0. Com serviço de desenvolvimento e/ou alteração de arte por parte da contratada, que deve ser aprovada antes da impressão do material, a partir das diretrizes comunicadas pelo solicitante. Pedido mínimo 100 unidades.
Tratamento Diferenciado: Tipo I - Participação Exclusiva de ME/EPP
Aplicabilidade Decreto 7174: Não
Aplicabilidade Margem de Preferência: Não
Quantidade: 1.150
Unidade de fornecimento: Unidade

Valor Estimado: R$ 5,9900 **Intervalo Mínimo entre Lances:** 1,00 %
Situação: Homologado

Adjudicado para: POLIMPRESSOS SERVICOS GRAFICOS LTDA **, pelo melhor lance de** R$ 2,8000 **e a quantidade de** 1.150 **Unidade** .

Eventos do Item

Evento	Data	Nome	Observações
Adjudicado	03/08/2020 15:13:21	-	Adjudicação em grupo da proposta. Fornecedor: POLIMPRESSOS SERVICOS GRAFICOS LTDA, CNPJ/CPF: 14.292.313/0001-75, Melhor lance: R$ 2,8000
Homologado	11/08/2020 08:40:10	TIAGO LOPES GONCALVES	

Item: 17
Descrição: BLOCO RASCUNHO
Descrição Complementar: Bloco vale lavanderia. Papel super bond, azul, 75g/m². Tamanho:7x10 cm; 20 folhas, uma via. Vales numerados. Cor:1/0. Acabamento: refile, cola, capa e contracapa em papel kraft 120g/m² ou gramatura superior. Com serviço de arte e impressão. Pedido mínimo 100 unidades.
Tratamento Diferenciado: Tipo I - Participação Exclusiva de ME/EPP
Aplicabilidade Decreto 7174: Não
Aplicabilidade Margem de Preferência: Não
Quantidade: 350 **Unidade de fornecimento:** Unidade
Valor Estimado: R$ 4,8800 **Intervalo Mínimo entre Lances:** 1,00 %
Situação: Homologado

Adjudicado para: POLIMPRESSOS SERVICOS GRAFICOS LTDA **, pelo melhor lance de** R$ 1,2000 **e a quantidade de** 350 **Unidade** .

Eventos do Item

Evento	Data	Nome	Observações
Adjudicado	03/08/2020 15:13:22	-	Adjudicação em grupo da proposta. Fornecedor: POLIMPRESSOS SERVICOS GRAFICOS LTDA, CNPJ/CPF: 14.292.313/0001-75, Melhor lance: R$ 1,2000
Homologado	11/08/2020 08:40:18	TIAGO LOPES GONCALVES	

Item: 18
Descrição: BLOCO RASCUNHO
Descrição Complementar: ´Bloco vale-refeição. Papel super bond, amarelo, 75g/m². Tamanho:7x10 cm; vias 20 folhas, uma via, vales numerados; cor:1/0. Acabamento: refile, cola, capa e contracapa em papel kraft 120g/m² ou gramatura superior. Com serviço de desenvolvimento e/ou alteração de arte por parte da contratada, que deve ser aprovada antes da impressão do material, a partir das diretrizes comunicadas pelo solicitante. Pedido mínimo 100 unidades.´
Tratamento Diferenciado: Tipo I - Participação Exclusiva de ME/EPP
Aplicabilidade Decreto 7174: Não
Aplicabilidade Margem de Preferência: Não
Quantidade: 2.750 **Unidade de fornecimento:** Unidade
Valor Estimado: R$ 2,9700 **Intervalo Mínimo entre Lances:** 1,00 %
Situação: Homologado

Adjudicado para: A VIEIRA SERVICOS **, pelo melhor lance de** R$ 0,7500 **e a quantidade de** 2.750 **Unidade** .

Eventos do Item

Evento	Data	Nome	Observações
Adjudicado	03/08/2020 15:13:23	-	Adjudicação em grupo da proposta. Fornecedor: A VIEIRA SERVICOS, CNPJ/CPF: 09.181.312/0001-13, Melhor lance: R$ 0,7500
Homologado	11/08/2020 08:40:26	TIAGO LOPES GONCALVES	

Item: 19
Descrição: CALENDÁRIO
Descrição Complementar: Calendário de mesa. Base: papel triplex 400g/m², tamanho 14x20 cm, 4x4 cores. Folhas: 06 folhas em papel reciclato 150g/m². Cores 4x4. Espiral: duplo wire-o. Com serviço de desenvolvimento e/ou alteração de arte por parte da contratada, que deve ser aprovada antes da impressão do material, a partir das diretrizes comunicadas pelo solicitante.. Pedido mínimo 100 unidades.
Tratamento Diferenciado: Tipo I - Participação Exclusiva de ME/EPP
Aplicabilidade Decreto 7174: Não
Aplicabilidade Margem de Preferência: Não
Quantidade: 1.230 **Unidade de fornecimento:** Unidade
Valor Estimado: R$ 6,8200 **Intervalo Mínimo entre Lances:** 1,00 %
Situação: Homologado

Adjudicado para: CIDADE MAIS SOLUCOES EDITORIAIS EIRELI **, pelo melhor lance de** R$ 1,8000 **e a quantidade de** 1.230 **Unidade** .

Eventos do Item

Evento	Data	Nome	Observações
Adjudicado	03/08/2020 15:13:23	-	Adjudicação em grupo da proposta. Fornecedor: CIDADE MAIS SOLUCOES EDITORIAIS EIRELI, CNPJ/CPF: 05.881.661/0001-97, Melhor lance: R$ 1,8000
Homologado	11/08/2020 08:40:33	TIAGO LOPES GONCALVES	

Item: 20
Descrição: CALENDÁRIO
Descrição Complementar: Calendário de mesa 2. Base: papel triplex 350g/m², tamanho 20 x 45 cm. Impressão 4x0 cores, três dobras (meio da base vincado). Miolo: papel: couchê brilho 115g, 12 folhas (24 páginas), tamanho 20 x 13,5 cm, impressão: 4 x 4, montado em forma de pirâmide, encadernado com wire-o, furo quadrado, prata. Com serviço de desenvolvimento e/ou alteração de arte por parte da contratada, que deve ser aprovada antes da impressão do material, a partir das diretrizes comunicadas pelo solicitante. Pedido mínimo 100 unidades.
Tratamento Diferenciado: Tipo I - Participação Exclusiva de ME/EPP
Aplicabilidade Decreto 7174: Não
Aplicabilidade Margem de Preferência: Não
Quantidade: 2.300 **Unidade de fornecimento:** Unidade
Valor Estimado: R$ 5,2900 **Intervalo Mínimo entre Lances:** 1,00 %
Situação: Homologado

Adjudicado para: CIDADE MAIS SOLUCOES EDITORIAIS EIRELI **, pelo melhor lance de** R$ 1,5000 **e a quantidade de** 2.300 **Unidade** .

Eventos do Item

Evento	Data	Nome	Observações
Adjudicado	03/08/2020 15:13:23	-	Adjudicação em grupo da proposta. Fornecedor: CIDADE MAIS SOLUCOES EDITORIAIS EIRELI, CNPJ/CPF: 05.881.661/0001-97, Melhor lance: R$ 1,5000
Homologado	11/08/2020 08:40:41	TIAGO LOPES GONCALVES	

Qtde Total de Registros: 112 Página: 1 de 6

Atenção: Clique em "Imprimir o Relatório" para visualizar a versão deste Termo para impressão.

Imprimir o Relatório

Próxima Página | Ir para Página

Voltar

FUNDAÇÃO UNIVERSIDADE FEDERAL DA GRANDE DOURADOS

Termo de Homologação do Pregão Eletrônico

Nº 00053/2020 (SRP)

Às 17:04 horas do dia 20 de outubro de 2020, após constatada a regularidade dos atos procedimentais, a autoridade competente, Sr. VERA LUCI DE ALMEIDA, HOMOLOGA a adjudicação referente ao Processo nº 23005009450202075, Pregão nº 00053/2020.

Resultado da Homologação

Item: 1

Descrição: ADESIVO PROPAGANDA
Descrição Complementar: ADESIVO PROPAGANDA, QUANTIDADE CORES 4, GRAMATURA 0,15 MM, DIÂMETRO 20 CM, CARACTERÍSTICAS ADICIONAIS CONFORME MODELO, MATERIAL VINIL
Tratamento Diferenciado: Tipo I - Participação Exclusiva de ME/EPP
Aplicabilidade Decreto 7174: Não
Aplicabilidade Margem de Preferência: Não
Quantidade: 200
Unidade de fornecimento: Metro quadrado
Valor Máximo Aceitável: R$ 40,9700
Intervalo Mínimo entre Lances: -
Situação: Homologado

Adjudicado para: GRAFICA E EDITORA LUAR EIRELI **, pelo melhor lance de** R$ 40,5500 **e a quantidade de** 200 **Metro quadrado** .

Eventos do Item

Evento	Data	Nome	Observações
Adjudicado	20/10/2020 11:19:47	-	Adjudicação em grupo da proposta. Fornecedor: GRAFICA E EDITORA LUAR EIRELI, CNPJ/CPF: 36.788.205/0001-20, Melhor lance: R$ 40,5500
Homologado	20/10/2020 17:04:18	VERA LUCI DE ALMEIDA	

Item: 2

Descrição: FAIXA DIVULGAÇÃO DE EVENTOS
Descrição Complementar: FAIXA DIVULGAÇÃO DE EVENTOS, MATERIAL LONA VINÍLICA, QUANTIDADE CORES 4/0
Tratamento Diferenciado: Tipo I - Participação Exclusiva de ME/EPP
Aplicabilidade Decreto 7174: Não
Aplicabilidade Margem de Preferência: Não
Quantidade: 20
Unidade de fornecimento: Metro quadrado
Valor Máximo Aceitável: R$ 24,8500
Intervalo Mínimo entre Lances: -
Situação: Homologado

Adjudicado para: GRAFICA E EDITORA LUAR EIRELI **, pelo melhor lance de** R$ 24,5500 **e a quantidade de** 20 **Metro quadrado** .

Eventos do Item

Evento	Data	Nome	Observações
Adjudicado	20/10/2020 11:19:47	-	Adjudicação em grupo da proposta. Fornecedor: GRAFICA E EDITORA LUAR EIRELI, CNPJ/CPF: 36.788.205/0001-20, Melhor lance: R$ 24,5500
Homologado	20/10/2020 17:04:19	VERA LUCI DE ALMEIDA	

Item: 3

Descrição: BONÉ
Descrição Complementar: Boné, boné - Bonés de brim, cor azul-marinho, forrado, bordado na parte frente com a logo da FAECA e atrás o Brasão da República, fecho com regulador em metal.
Tratamento Diferenciado: Tipo I - Participação Exclusiva de ME/EPP
Aplicabilidade Decreto 7174: Não
Aplicabilidade Margem de Preferência: Não
Quantidade: 100
Unidade de fornecimento: Unidade
Valor Máximo Aceitável: R$ 16,9500
Intervalo Mínimo entre Lances: -
Situação: Homologado

Adjudicado para: SILVENINA UNIFORMES LTDA **, pelo melhor lance de** R$ 14,9000 **e a quantidade de** 100 **Unidade** .

Eventos do Item

Evento	Data	Nome	Observações
Adjudicado	20/10/2020 11:19:50	-	Adjudicação em grupo da proposta. Fornecedor: SILVENINA UNIFORMES LTDA, CNPJ/CPF: 18.386.337/0001-44, Melhor lance: R$ 14,9000
Homologado	20/10/2020 17:04:21	VERA LUCI DE ALMEIDA	

Item: 4

Descrição: CAMISETA
Descrição Complementar: CAMISETA, TIPO UNIFORME, TIPO MANGA CURTA, TIPO GOLA POLO, COR AZUL BRONZE, TAMANHO G, CARACTERÍSTICAS ADICIONAIS LOGOTIPO E INCRIÇÕES CONFORME MODELO, MATERIAL 100% ALGODÃO
Tratamento Diferenciado: Tipo I - Participação Exclusiva de ME/EPP
Aplicabilidade Decreto 7174: Não
Aplicabilidade Margem de Preferência: Não
Quantidade: 60
Unidade de fornecimento: Unidade
Valor Máximo Aceitável: R$ 23,0000
Intervalo Mínimo entre Lances: -

Situação: Homologado

Adjudicado para: ALFAIATARIA DE UNIFORMES EIRELI **, pelo melhor lance de** R$ 22,0000 **e a quantidade de** 60 **Unidade** .

Eventos do Item

Evento	Data	Nome	Observações
Adjudicado	20/10/2020 11:19:50	-	Adjudicação em grupo da proposta. Fornecedor: ALFAIATARIA DE UNIFORMES EIRELI, CNPJ/CPF: 23.603.476/0001-12, Melhor lance: R$ 22,0000
Homologado	20/10/2020 17:04:44	VERA LUCI DE ALMEIDA	

Item: 5

Descrição: CAMISA MASCULINA
Descrição Complementar: Camisa masculina, camisa masculina - Camiseta polo, malha piquê, cor azul-marinho, bolso frontal com bordado do logo da FAECA, bordado do Brasão da República na manga esquerda, tamanhos G, GG e EXG (a serem definidos no ato do pedido), para uso dos servidores em serviço.
Tratamento Diferenciado: Tipo I - Participação Exclusiva de ME/EPP
Aplicabilidade Decreto 7174: Não
Aplicabilidade Margem de Preferência: Não
Quantidade: 60
Unidade de fornecimento: Unidade
Valor Máximo Aceitável: R$ 40,5000
Intervalo Mínimo entre Lances: -
Situação: Homologado

Adjudicado para: ELLEN MOALLEM & CIA LTDA **, pelo melhor lance de** R$ 29,9900 **e a quantidade de** 60 **Unidade** .

Eventos do Item

Evento	Data	Nome	Observações
Adjudicado	20/10/2020 11:19:52	-	Adjudicação em grupo da proposta. Fornecedor: ELLEN MOALLEM & CIA LTDA, CNPJ/CPF: 08.084.695/0001-49, Melhor lance: R$ 29,9900
Homologado	20/10/2020 17:05:03	VERA LUCI DE ALMEIDA	

Item: 6

Descrição: UNIFORME PROFISSIONAL
Descrição Complementar: UNIFORME PROFISSIONAL, COMPONENTES CALÇA E JALECO, TAMANHO SOB MEDIDA, MATERIAL OXFORD, CARACTERÍSTICAS ADICIONAIS PERSONALIZAÇÃO/NUMERAÇÃO CONFORME MODELO DO ÓRGÃO
Tratamento Diferenciado: Tipo I - Participação Exclusiva de ME/EPP
Aplicabilidade Decreto 7174: Não
Aplicabilidade Margem de Preferência: Não
Quantidade: 40
Unidade de fornecimento: Unidade
Valor Máximo Aceitável: R$ 64,0000
Intervalo Mínimo entre Lances: -
Situação: Homologado

Adjudicado para: ELLEN MOALLEM & CIA LTDA **, pelo melhor lance de** R$ 34,9900 **e a quantidade de** 40 **Unidade** .

Eventos do Item

Evento	Data	Nome	Observações
Adjudicado	20/10/2020 11:19:52	-	Adjudicação em grupo da proposta. Fornecedor: ELLEN MOALLEM & CIA LTDA, CNPJ/CPF: 08.084.695/0001-49, Melhor lance: R$ 34,9900
Homologado	20/10/2020 17:05:18	VERA LUCI DE ALMEIDA	

Item: 7

Descrição: JALECO
Descrição Complementar: Jaleco, jaleco - Jaleco para uso em oficina mecânica com 3 bolsos, dois na parte inferior e um na parte superior na altura do peito contendo a logo da FAECA bordada, Brasão da República bordado na manga esquerda, cor azul-marinho, manga curta finalizada com elástico, tecido brim de primeira qualidade, tamanhos G, GG e EXG (a serem definidas no ato do pedido).
Tratamento Diferenciado: Tipo I - Participação Exclusiva de ME/EPP
Aplicabilidade Decreto 7174: Não
Aplicabilidade Margem de Preferência: Não
Quantidade: 60
Unidade de fornecimento: Unidade
Valor Máximo Aceitável: R$ 54,6400
Intervalo Mínimo entre Lances: -
Situação: Homologado

Adjudicado para: SILVENINA UNIFORMES LTDA **, pelo melhor lance de** R$ 35,0000 **e a quantidade de** 60 **Unidade** .

Eventos do Item

Evento	Data	Nome	Observações
Adjudicado	20/10/2020 11:19:54	-	Adjudicação em grupo da proposta. Fornecedor: SILVENINA UNIFORMES LTDA, CNPJ/CPF: 18.386.337/0001-44, Melhor lance: R$ 35,0000
Homologado	20/10/2020 17:05:41	VERA LUCI DE ALMEIDA	

Item: 8

Descrição: TOTEM IDENTIFICAÇÃO
Descrição Complementar: Totem identificação, totem identificação. Confecção e instalação de totem vertical com altura de 2300 mme largura de 950 mm, estrutura interna de tubos quadrados deaço galvanizado soldados 5 x 25 mm com espessura de 50 mm,estrutura externa com 5 chapas de ACM 3mm, cor: cinza,dispostas da seguinte forma: 2 chapas de 2300 mm x 950 mmcom corte no canto de 200 mm, 1 chapa de 1078 mm x 231 mmcom curva de 200 mm, 1 chapa de 1974 mmx 231mm, chapasde ACM fixadas na estrutura de aço galvanizado por 36parafusos 3 mm, totem fixado em bloco de concreto por 6parabolts 8 mm, 2 cantoneiras 2 polegadas e 3 chumbadores deancoragem 20 mm, bloco de concreto.Textos e cores impressosem vinil adesivo 3 m. Todos os cantos deverão ser arredondadosfixação no solo através de parafusos em base de concreto.Tratamento anti-corrosivo em toda a peça\, incluindo estrutura eelementos de fixação ao solo. As cores\, tamanho das letras\,logomarca deverão ser fiéis ao layout fornecido pela FAECA.
Tratamento Diferenciado: Tipo I - Participação Exclusiva de ME/EPP
Aplicabilidade Decreto 7174: Não
Aplicabilidade Margem de Preferência: Não
Quantidade: 6
Unidade de fornecimento: Unidade
Valor Máximo Aceitável: R$ 5.850,0000
Intervalo Mínimo entre Lances: -
Situação: Homologado

Adjudicado para: FACHINELI COMUNICACAO LTDA **, pelo melhor lance de** R$ 5.200,0000 **e a quantidade de** 6 **Unidade** .

Eventos do Item

Evento	Data	Nome	Observações
Adjudicado	20/10/2020 11:19:57	-	Adjudicação em grupo da proposta. Fornecedor: FACHINELI COMUNICACAO LTDA, CNPJ/CPF: 08.804.362/0001-47, Melhor lance: R$ 5.200,0000
Homologado	20/10/2020 17:06:08	VERA LUCI DE ALMEIDA	

Atenção: Clique em "Imprimir o Relatório" para visualizar a versão deste Termo para impressão.

Imprimir o Relatório

Voltar

Documento Digitalizado Público

PROCESSO INICIAL 23327.252978.2020-20 - Segunda Parte

Assunto: PROCESSO INICIAL 23327.252978.2020-20 - Segunda Parte
Assinado por: Dilma Ribeiro
Tipo do Documento: Diversos
Situação: Finalizado
Nível de Acesso: Público
Tipo do Conferência: Cópia Simples

Documento assinado eletronicamente por:

- **Dilma Souza Ribeiro**, **TECNICO EM CONTABILIDADE**, em 18/01/2021 09:24:49.

Este documento foi armazenado no SUAP em 18/01/2021. Para comprovar sua integridade, faça a leitura do QRCode ao lado ou acesse https://suap.ifbaiano.edu.br/verificar-documento-externo/ e forneça os dados abaixo:

Código Verificador: 162663
Código de Autenticação: f3f867a2e3

GOVERNO DO ESTADO DE GOIAS
PREFEITURA DE GOIANIA
CÂMARA MINUCIPAL DE GOIÂNIA

Termo de Homologação do Pregão Eletrônico

Nº 00004/2020

Às 11:08 horas do dia 07 de outubro de 2020, após constatada a regularidade dos atos procedimentais, a autoridade competente, Sr. VITOR PESSOA LOUREIRO DE MORAIS, HOMOLOGA a adjudicação referente ao Processo nº 403, Pregão nº 00004/2020.

Resultado da Homologação

GRUPO 1
Tratamento Diferenciado: -
Aplicabilidade Margem de Preferência: Não
Critério de Valor: R$ 571.776,6500
Situação: Homologado

Adjudicado para: RB COMUNICACAO VISUAL EIRELI **, pelo melhor lance de** R$ 175.450,0000 .

Itens do grupo:

- 1 - CARTÃO VISITA
- 2 - CARTÃO VISITA
- 3 - ENVELOPE PARA CONVITE
- 4 - ENVELOPE PARA CONVITE
- 5 - ENVELOPE
- 6 - ENVELOPE
- 7 - ENVELOPE
- 8 - CARTÃO VISITA

GRUPO 2
Tratamento Diferenciado: -
Aplicabilidade Margem de Preferência: Não
Critério de Valor: R$ 252.322,5000
Situação: Homologado

Adjudicado para: ROGER ANDRE BRAUN **, pelo melhor lance de** R$ 107.949,9900 **, com valor negociado a** R$ 107.460,0000 .

Itens do grupo:

- 9 - CARTAZ
- 10 - IMPRESSO PADRONIZADO
- 11 - IMPRESSO PADRONIZADO
- 12 - FOLHETO NAO TECNICO
- 13 - IMPRESSO PADRONIZADO

GRUPO 3
Tratamento Diferenciado: -
Aplicabilidade Margem de Preferência: Não
Critério de Valor: R$ 701.270,6600
Situação: Homologado

Adjudicado para: RB COMUNICACAO VISUAL EIRELI **, pelo melhor lance de** R$ 167.400,0000 .

Itens do grupo:

- 14 - IMPRESSO PADRONIZADO
- 15 - IMPRESSO PADRONIZADO
- 16 - DIPLOMA
- 17 - DIPLOMA

GRUPO 4
Tratamento Diferenciado: -
Aplicabilidade Margem de Preferência: Não
Critério de Valor: R$ 204.563,3300
Situação: Homologado

Adjudicado para: RB COMUNICACAO VISUAL EIRELI **, pelo melhor lance de** R$ 73.580,0000 .

Itens do grupo:

- 18 - CARTÃO IDENTIFICAÇÃO

- 19 - LONA
- 20 - ADESIVO PROPAGANDA
- 21 - CAPA
- 22 - DISCO COMPACTO - CD/DVD
- 23 - FAIXA DIVULGAÇÃO DE EVENTOS

GRUPO 5
Tratamento Diferenciado: Tipo I - Participação Exclusiva de ME/EPP
Aplicabilidade Margem de Preferência: Não
Critério de Valor: R$ 70.388,2700
Situação: Homologado

Adjudicado para: RB COMUNICACAO VISUAL EIRELI **, pelo melhor lance de** R$ 30.810,8000 .

Itens do grupo:

- 24 - PASTA EVENTOS
- 25 - Confecção Pasta - Arquivo / Processo
- 26 - IMPRESSO PADRONIZADO
- 27 - IMPRESSO PADRONIZADO
- 28 - Encadernação de Livro / Folha Solta
- 29 - IMPRESSO PADRONIZADO
- 30 - BLOCO REQUISIÇÃO

Item: 1 - GRUPO 1
Descrição: CARTÃO VISITA
Descrição Complementar: CARTÃO VISITA, MATERIAL PAPEL COUCHÊ, COMPRIMENTO 9,50 CM, ALTURA 5,5 CM, GRAMATURA 300 G/M2, CARACTERÍSTICAS ADICIONAIS 4/0 CORES
Tratamento Diferenciado: -
Aplicabilidade Margem de Preferência: Não
Quantidade: 100.000
Unidade de fornecimento: Unidade
Valor Estimado: R$ 83.823,3300
Intervalo Mínimo entre Lances: R$ 1,00
Situação: Homologado

Adjudicado para: RB COMUNICACAO VISUAL EIRELI **, pelo melhor lance de** R$ 18.000,0000 .

Eventos do Item

Evento	Data	Nome	Observações
Adjudicado	28/09/2020 08:48:39	-	Adjudicação individual da proposta. Fornecedor:CREATIVE EDITORA E SERVICOS EIRELI, CNPJ/CPF:10.703.330/0001-05, Melhor lance : R$ 16.000,0000
Homologado	07/10/2020 11:08:21	VITOR PESSOA LOUREIRO DE MORAIS	
Cancelamento de homologação	28/10/2020 09:24:42	VITOR PESSOA LOUREIRO DE MORAIS	A empresa vencedora dos lotes 01,02,03 requereu sua desclassificação diante do contrato ser inexequível, pelo fato do preço dos insumos contratados subirem abruptamente, causando assim onerosidade excessiva na operação.
Volta de Fase	28/10/2020 13:49:17	-	Volta de Fase para Julgamento
Adjudicado	03/11/2020 12:21:05	-	Adjudicação individual da proposta. Fornecedor:RB COMUNICACAO VISUAL EIRELI, CNPJ/CPF:27.232.288/0001-86, Melhor lance : R$ 18.000,0000
Homologado	19/11/2020 09:50:40	VITOR PESSOA LOUREIRO DE MORAIS	

Item: 2 - GRUPO 1
Descrição: CARTÃO VISITA
Descrição Complementar: Cartão de Visita em Braille - Formato 10 x 06 cm, 4/0 cores em papel couché 300 g/m², com laminação fosca, relevo em Braille - padrão ABNT 9050. Inclusos: Arte, CTP e prova digital impressa. Remessa de acordo com demanda, mínimo de 100 unidades.
Tratamento Diferenciado: -
Aplicabilidade Margem de Preferência: Não
Quantidade: 5.000
Unidade de fornecimento: Unidade
Valor Estimado: R$ 39.758,3300
Intervalo Mínimo entre Lances: R$ 1,00
Situação: Homologado

Adjudicado para: RB COMUNICACAO VISUAL EIRELI **, pelo melhor lance de** R$ 25.000,0000 .

Eventos do Item

Evento	Data	Nome	Observações
Adjudicado	28/09/2020 08:48:39	-	Adjudicação individual da proposta. Fornecedor:CREATIVE EDITORA E SERVICOS EIRELI, CNPJ/CPF:10.703.330/0001-05, Melhor lance : R$ 10.000,0000
Homologado	07/10/2020 11:08:21	VITOR PESSOA LOUREIRO DE MORAIS	
Cancelamento de homologação	28/10/2020 09:24:42	VITOR PESSOA LOUREIRO DE MORAIS	A empresa vencedora dos lotes 01,02,03 requereu sua desclassificação diante do contrato ser inexequível, pelo fato do preço dos insumos contratados subirem abruptamente, causando assim onerosidade excessiva na operação.
Volta de Fase	28/10/2020 13:49:17	-	Volta de Fase para Julgamento
Adjudicado	03/11/2020 12:21:05	-	Adjudicação individual da proposta. Fornecedor:RB COMUNICACAO VISUAL EIRELI, CNPJ/CPF:27.232.288/0001-86, Melhor lance : R$ 25.000,0000

Homologado	19/11/2020 09:50:43	VITOR PESSOA LOUREIRO DE MORAIS	

Item: 3 - GRUPO 1

Descrição: ENVELOPE PARA CONVITE

Descrição Complementar: ENVELOPE PARA CONVITE, MATERIAL PAPEL COUCHÊ BRILHO, GRAMATURA 180 G/M2, COMPRIMENTO 225 MM, COR AZUL MARINHO, LARGURA 162 MM, CARACTERÍSTICAS ADICIONAIS ABERTURA NO TOPO

Tratamento Diferenciado: -

Aplicabilidade Margem de Preferência: Não

Quantidade: 30.000

Unidade de fornecimento: Unidade

Valor Estimado: R$ 47.640,0000

Intervalo Mínimo entre Lances: R$ 1,00

Situação: Homologado

Adjudicado para: RB COMUNICACAO VISUAL EIRELI **, pelo melhor lance de** R$ 13.800,0000 .

Eventos do Item

Evento	Data	Nome	Observações
Adjudicado	28/09/2020 08:48:39	-	Adjudicação individual da proposta. Fornecedor:CREATIVE EDITORA E SERVICOS EIRELI, CNPJ/CPF:10.703.330/0001-05, Melhor lance : R$ 25.000,0000, Valor Negociado : R$ 24.900,0000
Homologado	07/10/2020 11:08:21	VITOR PESSOA LOUREIRO DE MORAIS	
Cancelamento de homologação	28/10/2020 09:24:43	VITOR PESSOA LOUREIRO DE MORAIS	A empresa vencedora dos lotes 01,02,03 requereu sua desclassificação diante do contrato ser inexequível, pelo fato do preço dos insumos contratados subirem abruptamente, causando assim onerosidade excessiva na operação.
Volta de Fase	28/10/2020 13:49:17	-	Volta de Fase para Julgamento
Adjudicado	03/11/2020 12:21:05	-	Adjudicação individual da proposta. Fornecedor:RB COMUNICACAO VISUAL EIRELI, CNPJ/CPF:27.232.288/0001-86, Melhor lance : R$ 13.800,0000
Homologado	19/11/2020 09:50:45	VITOR PESSOA LOUREIRO DE MORAIS	

Item: 4 - GRUPO 1

Descrição: ENVELOPE PARA CONVITE

Descrição Complementar: ENVELOPE PARA CONVITE, MATERIAL PAPEL COUCHÊ BRILHO, GRAMATURA 180 G/M2, COMPRIMENTO 225 MM, COR AZUL MARINHO, LARGURA 162 MM, CARACTERÍSTICAS ADICIONAIS ABERTURA NO TOPO

Tratamento Diferenciado: -

Aplicabilidade Margem de Preferência: Não

Quantidade: 15.000

Unidade de fornecimento: Unidade

Valor Estimado: R$ 36.615,0000

Intervalo Mínimo entre Lances: R$ 1,00

Situação: Homologado

Adjudicado para: RB COMUNICACAO VISUAL EIRELI **, pelo melhor lance de** R$ 21.450,0000 .

Eventos do Item

Evento	Data	Nome	Observações
Adjudicado	28/09/2020 08:48:39	-	Adjudicação individual da proposta. Fornecedor:CREATIVE EDITORA E SERVICOS EIRELI, CNPJ/CPF:10.703.330/0001-05, Melhor lance : R$ 19.799,0000, Valor Negociado : R$ 19.650,0000
Homologado	07/10/2020 11:08:23	VITOR PESSOA LOUREIRO DE MORAIS	
Cancelamento de homologação	28/10/2020 09:24:43	VITOR PESSOA LOUREIRO DE MORAIS	A empresa vencedora dos lotes 01,02,03 requereu sua desclassificação diante do contrato ser inexequível, pelo fato do preço dos insumos contratados subirem abruptamente, causando assim onerosidade excessiva na operação.
Volta de Fase	28/10/2020 13:49:17	-	Volta de Fase para Julgamento
Adjudicado	03/11/2020 12:21:05	-	Adjudicação individual da proposta. Fornecedor:RB COMUNICACAO VISUAL EIRELI, CNPJ/CPF:27.232.288/0001-86, Melhor lance : R$ 21.450,0000
Homologado	19/11/2020 09:50:47	VITOR PESSOA LOUREIRO DE MORAIS	

Item: 5 - GRUPO 1

Descrição: ENVELOPE

Descrição Complementar: ENVELOPE, MATERIAL OFFSET, MODELO SACO PADRÃO, TAMANHO (C X L) 455 X 370 MM, COR BRANCO, GRAMATURA 120 G/M2, CARACTERÍSTICAS ADICIONAIS IMPRESSÃO PERSONALIZADA

Tratamento Diferenciado: -

Aplicabilidade Margem de Preferência: Não

Quantidade: 200.000

Unidade de fornecimento: Unidade

Valor Estimado: R$ 195.453,3300

Intervalo Mínimo entre Lances: R$ 1,00

Situação: Homologado

Adjudicado para: RB COMUNICACAO VISUAL EIRELI **, pelo melhor lance de** R$ 62.000,0000 .

Eventos do Item

Evento	Data	Nome	Observações
Adjudicado	28/09/2020 08:48:39	-	Adjudicação individual da proposta. Fornecedor:CREATIVE EDITORA E SERVICOS EIRELI, CNPJ/CPF:10.703.330/0001-05, Melhor lance : R$ 58.000,0000
Homologado	07/10/2020 11:08:23	VITOR PESSOA LOUREIRO DE MORAIS	
Cancelamento de homologação	28/10/2020 09:24:43	VITOR PESSOA LOUREIRO DE MORAIS	A empresa vencedora dos lotes 01,02,03 requereu sua desclassificação diante do contrato ser inexequível, pelo fato do preço dos insumos contratados subirem abruptamente, causando assim onerosidade excessiva na operação.
Volta de Fase	28/10/2020 13:49:17	-	Volta de Fase para Julgamento

Adjudicado	03/11/2020 12:21:05	-	Adjudicação individual da proposta. Fornecedor:RB COMUNICACAO VISUAL EIRELI, CNPJ/CPF:27.232.288/0001-86, Melhor lance : R$ 62.000,0000
Homologado	19/11/2020 09:50:50	VITOR PESSOA LOUREIRO DE MORAIS	

Item: 6 - GRUPO 1

Descrição: ENVELOPE
Descrição Complementar: ENVELOPE, MATERIAL OFFSET, MODELO SACO PADRÃO, TAMANHO (C X L) 170 X 120 MM, COR BRANCO, GRAMATURA 120 G/M2, CARACTERÍSTICAS ADICIONAIS IMPRESSÃO PERSONALIZADA
Tratamento Diferenciado: -
Aplicabilidade Margem de Preferência: Não
Quantidade: 5.000
Unidade de fornecimento: Unidade
Valor Estimado: R$ 4.153,3300
Intervalo Mínimo entre Lances: R$ 1,00
Situação: Homologado

Adjudicado para: RB COMUNICACAO VISUAL EIRELI **, pelo melhor lance de** R$ 2.000,0000 .

Eventos do Item

Evento	Data	Nome	Observações
Adjudicado	28/09/2020 08:48:39	-	Adjudicação individual da proposta. Fornecedor:CREATIVE EDITORA E SERVICOS EIRELI, CNPJ/CPF:10.703.330/0001-05, Melhor lance : R$ 4.150,0000
Homologado	07/10/2020 11:08:24	VITOR PESSOA LOUREIRO DE MORAIS	
Cancelamento de homologação	28/10/2020 09:24:44	VITOR PESSOA LOUREIRO DE MORAIS	A empresa vencedora dos lotes 01,02,03 requereu sua desclassificação diante do contrato ser inexequível, pelo fato do preço dos insumos contratados subirem abruptamente, causando assim onerosidade excessiva na operação.
Volta de Fase	28/10/2020 13:49:17	-	Volta de Fase para Julgamento
Adjudicado	03/11/2020 12:21:05	-	Adjudicação individual da proposta. Fornecedor:RB COMUNICACAO VISUAL EIRELI, CNPJ/CPF:27.232.288/0001-86, Melhor lance : R$ 2.000,0000
Homologado	19/11/2020 09:50:52	VITOR PESSOA LOUREIRO DE MORAIS	

Item: 7 - GRUPO 1

Descrição: ENVELOPE
Descrição Complementar: ENVELOPE, MATERIAL OFFSET, MODELO OFÍCIO, TAMANHO (C X L) 220 X 180 MM, COR COLORIDO, GRAMATURA 90 G/M2
Tratamento Diferenciado: -
Aplicabilidade Margem de Preferência: Não
Quantidade: 20.000
Unidade de fornecimento: Unidade
Valor Estimado: R$ 27.213,3300
Intervalo Mínimo entre Lances: R$ 1,00
Situação: Homologado

Adjudicado para: RB COMUNICACAO VISUAL EIRELI **, pelo melhor lance de** R$ 13.200,0000 .

Eventos do Item

Evento	Data	Nome	Observações
Adjudicado	28/09/2020 08:48:39	-	Adjudicação individual da proposta. Fornecedor:CREATIVE EDITORA E SERVICOS EIRELI, CNPJ/CPF:10.703.330/0001-05, Melhor lance : R$ 15.000,0000
Homologado	07/10/2020 11:08:24	VITOR PESSOA LOUREIRO DE MORAIS	
Cancelamento de homologação	28/10/2020 09:24:44	VITOR PESSOA LOUREIRO DE MORAIS	A empresa vencedora dos lotes 01,02,03 requereu sua desclassificação diante do contrato ser inexequível, pelo fato do preço dos insumos contratados subirem abruptamente, causando assim onerosidade excessiva na operação.
Volta de Fase	28/10/2020 13:49:17	-	Volta de Fase para Julgamento
Adjudicado	03/11/2020 12:21:05	-	Adjudicação individual da proposta. Fornecedor:RB COMUNICACAO VISUAL EIRELI, CNPJ/CPF:27.232.288/0001-86, Melhor lance : R$ 13.200,0000
Homologado	19/11/2020 09:50:53	VITOR PESSOA LOUREIRO DE MORAIS	

Item: 8 - GRUPO 1

Descrição: CARTÃO VISITA
Descrição Complementar: CARTÃO VISITA, MATERIAL PAPEL OFF-SET, COMPRIMENTO 9 CM, GRAMATURA 300 G/M2, CARACTERÍSTICAS ADICIONAIS CONFORME MODELO DO ORGÃO, COR 4/4, LARGURA 5 CM
Tratamento Diferenciado: -
Aplicabilidade Margem de Preferência: Não
Quantidade: 200.000
Unidade de fornecimento: Unidade
Valor Estimado: R$ 137.120,0000
Intervalo Mínimo entre Lances: R$ 1,00
Situação: Homologado

Adjudicado para: RB COMUNICACAO VISUAL EIRELI **, pelo melhor lance de** R$ 20.000,0000 .

Eventos do Item

Evento	Data	Nome	Observações
Adjudicado	28/09/2020 08:48:39	-	Adjudicação individual da proposta. Fornecedor:CREATIVE EDITORA E SERVICOS EIRELI, CNPJ/CPF:10.703.330/0001-05, Melhor lance : R$ 22.000,0000
Homologado	07/10/2020 11:08:24	VITOR PESSOA LOUREIRO DE MORAIS	
Cancelamento de homologação	28/10/2020 09:24:44	VITOR PESSOA LOUREIRO DE MORAIS	A empresa vencedora dos lotes 01,02,03 requereu sua desclassificação diante do contrato ser inexequível, pelo fato do preço dos insumos contratados subirem abruptamente, causando assim onerosidade excessiva na operação.

Volta de Fase	28/10/2020 13:49:17	-	Volta de Fase para Julgamento
Adjudicado	03/11/2020 12:21:05	-	Adjudicação individual da proposta. Fornecedor:RB COMUNICACAO VISUAL EIRELI, CNPJ/CPF:27.232.288/0001-86, Melhor lance : R$ 20.000,0000
Homologado	19/11/2020 09:50:55	VITOR PESSOA LOUREIRO DE MORAIS	

Item: 9 - GRUPO 2

Descrição: CARTAZ

Descrição Complementar: Cartaz Médio - Formato 31,5 x 46,5 cm, impressão 4/0 cores em papel couché 150 g/m². Inclusos: Arte, CTP, prova digital impressa. Remessa de acordo com demanda, mínimo de 50 unidades.

Tratamento Diferenciado: -

Aplicabilidade Margem de Preferência: Não

Quantidade: 7.000

Unidade de fornecimento: Unidade

Valor Estimado: R$ 48.101,6700

Intervalo Mínimo entre Lances: R$ 1,00

Situação: Homologado

Adjudicado para: ROGER ANDRE BRAUN **, pelo melhor lance de** R$ 18.774,5210 **, com valor negociado a** R$ 18.760,0000 .

Eventos do Item

Evento	Data	Nome	Observações
Adjudicado	28/09/2020 08:49:02	-	Adjudicação individual da proposta. Fornecedor:CREATIVE EDITORA E SERVICOS EIRELI, CNPJ/CPF:10.703.330/0001-05, Melhor lance : R$ 8.000,0000, Valor Negociado : R$ 7.980,0000
Homologado	07/10/2020 11:08:25	VITOR PESSOA LOUREIRO DE MORAIS	
Cancelamento de homologação	28/10/2020 09:24:45	VITOR PESSOA LOUREIRO DE MORAIS	A empresa vencedora dos lotes 01,02,03 requereu sua desclassificação diante do contrato ser inexequível, pelo fato do preço dos insumos contratados subirem abruptamente, causando assim onerosidade excessiva na operação.
Volta de Fase	28/10/2020 13:49:17	-	Volta de Fase para Julgamento
Adjudicado	03/11/2020 12:23:25	-	Adjudicação individual da proposta. Fornecedor:ROGER ANDRE BRAUN, CNPJ/CPF:29.253.577/0001-97, Melhor lance : R$ 18.774,5210, Valor Negociado : R$ 18.760,0000
Homologado	19/11/2020 09:50:56	VITOR PESSOA LOUREIRO DE MORAIS	

Item: 10 - GRUPO 2

Descrição: IMPRESSO PADRONIZADO

Descrição Complementar: IMPRESSO PADRONIZADO, MATERIAL PAPEL COUCHÊ FOSCO, TIPO FOLDER, GRAMATURA 150 G/M2, COMPRIMENTO 30 CM, LARGURA 21 CM, COR 4/4, APLICAÇÃO DIVULGAÇÃO INSTITUCIONAL

Tratamento Diferenciado: -

Aplicabilidade Margem de Preferência: Não

Quantidade: 25.000

Unidade de fornecimento: Unidade

Valor Estimado: R$ 47.270,0000

Intervalo Mínimo entre Lances: R$ 1,00

Situação: Homologado

Adjudicado para: ROGER ANDRE BRAUN **, pelo melhor lance de** R$ 18.565,5783 **, com valor negociado a** R$ 18.500,0000 .

Eventos do Item

Evento	Data	Nome	Observações
Adjudicado	28/09/2020 08:49:02	-	Adjudicação individual da proposta. Fornecedor:CREATIVE EDITORA E SERVICOS EIRELI, CNPJ/CPF:10.703.330/0001-05, Melhor lance : R$ 20.000,0000
Homologado	07/10/2020 11:08:25	VITOR PESSOA LOUREIRO DE MORAIS	
Cancelamento de homologação	28/10/2020 09:24:45	VITOR PESSOA LOUREIRO DE MORAIS	A empresa vencedora dos lotes 01,02,03 requereu sua desclassificação diante do contrato ser inexequível, pelo fato do preço dos insumos contratados subirem abruptamente, causando assim onerosidade excessiva na operação.
Volta de Fase	28/10/2020 13:49:17	-	Volta de Fase para Julgamento
Adjudicado	03/11/2020 12:23:25	-	Adjudicação individual da proposta. Fornecedor:ROGER ANDRE BRAUN, CNPJ/CPF:29.253.577/0001-97, Melhor lance : R$ 18.565,5783, Valor Negociado : R$ 18.500,0000
Homologado	19/11/2020 09:50:57	VITOR PESSOA LOUREIRO DE MORAIS	

Item: 11 - GRUPO 2

Descrição: IMPRESSO PADRONIZADO

Descrição Complementar: IMPRESSO PADRONIZADO, MATERIAL PAPEL COUCHÊ, TIPO FOLDER, GRAMATURA 170 G/M2, COMPRIMENTO 297 MM, LARGURA 210 MM, CARACTERÍSTICAS ADICIONAIS 01 DOBRA

Tratamento Diferenciado: -

Aplicabilidade Margem de Preferência: Não

Quantidade: 25.000

Unidade de fornecimento: Unidade

Valor Estimado: R$ 46.655,8300

Intervalo Mínimo entre Lances: R$ 1,00

Situação: Homologado

Adjudicado para: ROGER ANDRE BRAUN **, pelo melhor lance de** R$ 18.543,6520 **, com valor negociado a** R$ 18.500,0000 .

Eventos do Item

Evento	Data	Nome	Observações
Adjudicado	28/09/2020 08:49:02	-	Adjudicação individual da proposta. Fornecedor:CREATIVE EDITORA E SERVICOS EIRELI, CNPJ/CPF:10.703.330/0001-05, Melhor lance : R$ 18.800,0000, Valor Negociado : R$ 18.750,0000
Homologado	07/10/2020 11:08:26	VITOR PESSOA LOUREIRO DE MORAIS	

Cancelamento de homologação	28/10/2020 09:24:45	VITOR PESSOA LOUREIRO DE MORAIS	A empresa vencedora dos lotes 01,02,03 requereu sua desclassificação diante do contrato ser inexequível, pelo fato do preço dos insumos contratados subirem abruptamente, causando assim onerosidade excessiva na operação.
Volta de Fase	28/10/2020 13:49:17	-	Volta de Fase para Julgamento
Adjudicado	03/11/2020 12:23:25	-	Adjudicação individual da proposta. Fornecedor:ROGER ANDRE BRAUN, CNPJ/CPF:29.253.577/0001-97, Melhor lance : R$ 18.543,6520, Valor Negociado : R$ 18.500,0000
Homologado	19/11/2020 09:50:59	VITOR PESSOA LOUREIRO DE MORAIS	

Item: 12 - GRUPO 2

Descrição: FOLHETO NAO TECNICO
Descrição Complementar: FOLHETO NAO TECNICO, MATERIAL PAPEL COUCHÊ, TIPO FLYER, MEDIDA 15 X 21 CM, TIPO IMPRESSÃO 4/0, CARACTERÍSTICAS ADICIONAIS CONFORME MODELO
Tratamento Diferenciado: -
Aplicabilidade Margem de Preferência: Não
Quantidade: 50.000
Unidade de fornecimento: Unidade
Valor Estimado: R$ 43.071,6700
Intervalo Mínimo entre Lances: R$ 1,00
Situação: Homologado

Adjudicado para: ROGER ANDRE BRAUN **, pelo melhor lance de** R$ 25.311,2733 **, com valor negociado a** R$ 25.000,0000 .

Eventos do Item

Evento	Data	Nome	Observações
Adjudicado	28/09/2020 08:49:02	-	Adjudicação individual da proposta. Fornecedor:CREATIVE EDITORA E SERVICOS EIRELI, CNPJ/CPF:10.703.330/0001-05, Melhor lance : R$ 7.000,0000
Homologado	07/10/2020 11:08:26	VITOR PESSOA LOUREIRO DE MORAIS	
Cancelamento de homologação	28/10/2020 09:24:46	VITOR PESSOA LOUREIRO DE MORAIS	A empresa vencedora dos lotes 01,02,03 requereu sua desclassificação diante do contrato ser inexequível, pelo fato do preço dos insumos contratados subirem abruptamente, causando assim onerosidade excessiva na operação.
Volta de Fase	28/10/2020 13:49:17	-	Volta de Fase para Julgamento
Adjudicado	03/11/2020 12:23:25	-	Adjudicação individual da proposta. Fornecedor:ROGER ANDRE BRAUN, CNPJ/CPF:29.253.577/0001-97, Melhor lance : R$ 25.311,2733, Valor Negociado : R$ 25.000,0000
Homologado	19/11/2020 09:51:02	VITOR PESSOA LOUREIRO DE MORAIS	

Item: 13 - GRUPO 2

Descrição: IMPRESSO PADRONIZADO
Descrição Complementar: IMPRESSO PADRONIZADO, MATERIAL PAPEL COUCHÊ, TIPO BOLETIM INFORMATIVO, GRAMATURA 150 G/M2, COMPRIMENTO 297 MM, LARGURA 210 MM, COR 4/4, CARACTERÍSTICAS ADICIONAIS IMPRESSÃO POLICROMIA FRENTE E VERSO, COM UMA DOBR A
Tratamento Diferenciado: -
Aplicabilidade Margem de Preferência: Não
Quantidade: 10.000
Unidade de fornecimento: Unidade
Valor Estimado: R$ 67.223,3300
Intervalo Mínimo entre Lances: R$ 1,00
Situação: Homologado

Adjudicado para: ROGER ANDRE BRAUN **, pelo melhor lance de** R$ 26.754,9654 **, com valor negociado a** R$ 26.700,0000 .

Eventos do Item

Evento	Data	Nome	Observações
Adjudicado	28/09/2020 08:49:02	-	Adjudicação individual da proposta. Fornecedor:CREATIVE EDITORA E SERVICOS EIRELI, CNPJ/CPF:10.703.330/0001-05, Melhor lance : R$ 22.000,0000
Homologado	07/10/2020 11:08:26	VITOR PESSOA LOUREIRO DE MORAIS	
Cancelamento de homologação	28/10/2020 09:24:46	VITOR PESSOA LOUREIRO DE MORAIS	A empresa vencedora dos lotes 01,02,03 requereu sua desclassificação diante do contrato ser inexequível, pelo fato do preço dos insumos contratados subirem abruptamente, causando assim onerosidade excessiva na operação.
Volta de Fase	28/10/2020 13:49:17	-	Volta de Fase para Julgamento
Adjudicado	03/11/2020 12:23:25	-	Adjudicação individual da proposta. Fornecedor:ROGER ANDRE BRAUN, CNPJ/CPF:29.253.577/0001-97, Melhor lance : R$ 26.754,9654, Valor Negociado : R$ 26.700,0000
Homologado	19/11/2020 09:51:03	VITOR PESSOA LOUREIRO DE MORAIS	

Item: 14 - GRUPO 3

Descrição: IMPRESSO PADRONIZADO
Descrição Complementar: IMPRESSO PADRONIZADO, MATERIAL PAPEL COUCHÊ, TIPO CONVITE, GRAMATURA 230 G/M2,COMPRIMENTO 297 MM, LARGURA 210 MM, COR 4/4, CARACTERÍSTICAS ADICIONAIS CONFORME MODELO DO ÓRGÃO
Tratamento Diferenciado: -
Aplicabilidade Margem de Preferência: Não
Quantidade: 50.000
Unidade de fornecimento: Unidade
Valor Estimado: R$ 116.883,3300
Intervalo Mínimo entre Lances: R$ 1,00
Situação: Homologado

Adjudicado para: RB COMUNICACAO VISUAL EIRELI **, pelo melhor lance de** R$ 38.000,0000 .

Eventos do Item

Evento	Data	Nome	Observações
Adjudicado	28/09/2020 08:49:27	-	Adjudicação individual da proposta. Fornecedor:CREATIVE EDITORA E SERVICOS EIRELI, CNPJ/CPF:10.703.330/0001-05, Melhor lance : R$ 31.999,0000, Valor Negociado : R$ 31.500,0000

Homologado	07/10/2020 11:08:27	VITOR PESSOA LOUREIRO DE MORAIS	
Cancelamento de homologação	28/10/2020 09:24:46	VITOR PESSOA LOUREIRO DE MORAIS	A empresa vencedora dos lotes 01,02,03 requereu sua desclassificação diante do contrato ser inexequível, pelo fato do preço dos insumos contratados subirem abruptamente, causando assim onerosidade excessiva na operação.
Volta de Fase	28/10/2020 13:49:17	-	Volta de Fase para Julgamento
Adjudicado	03/11/2020 12:22:58	-	Adjudicação individual da proposta. Fornecedor:RB COMUNICACAO VISUAL EIRELI, CNPJ/CPF:27.232.288/0001-86, Melhor lance : R$ 38.000,0000
Homologado	19/11/2020 09:51:05	VITOR PESSOA LOUREIRO DE MORAIS	

Item: 15 - GRUPO 3

Descrição: IMPRESSO PADRONIZADO

Descrição Complementar: IMPRESSO PADRONIZADO, MATERIAL PAPEL COUCHÊ, TIPO CONVITE, GRAMATURA 180 G/M2,COMPRIMENTO 210 MM, LARGURA 150 MM, COR 4/0, CARACTERÍSTICAS ADICIONAIS ENVELOPE EM PAPEL COUCHÊ, CONFORME MODELO, APLICAÇÃO CONVITE OFICIAL

Tratamento Diferenciado: -

Aplicabilidade Margem de Preferência: Não

Quantidade: 30.000

Unidade de fornecimento: Unidade

Valor Estimado: R$ 142.304,0000

Intervalo Mínimo entre Lances: R$ 1,00

Situação: Homologado

Adjudicado para: RB COMUNICACAO VISUAL EIRELI **, pelo melhor lance de** R$ 44.400,0000 .

Eventos do Item

Evento	Data	Nome	Observações
Adjudicado	28/09/2020 08:49:27	-	Adjudicação individual da proposta. Fornecedor:CREATIVE EDITORA E SERVICOS EIRELI, CNPJ/CPF:10.703.330/0001-05, Melhor lance : R$ 43.798,0000, Valor Negociado : R$ 43.500,0000
Homologado	07/10/2020 11:08:27	VITOR PESSOA LOUREIRO DE MORAIS	
Cancelamento de homologação	28/10/2020 09:24:47	VITOR PESSOA LOUREIRO DE MORAIS	A empresa vencedora dos lotes 01,02,03 requereu sua desclassificação diante do contrato ser inexequível, pelo fato do preço dos insumos contratados subirem abruptamente, causando assim onerosidade excessiva na operação.
Volta de Fase	28/10/2020 13:49:17	-	Volta de Fase para Julgamento
Adjudicado	03/11/2020 12:22:58	-	Adjudicação individual da proposta. Fornecedor:RB COMUNICACAO VISUAL EIRELI, CNPJ/CPF:27.232.288/0001-86, Melhor lance : R$ 44.400,0000
Homologado	19/11/2020 09:51:06	VITOR PESSOA LOUREIRO DE MORAIS	

Qtde Total de Registros: 35 Página: 1 de 2

Atenção: Clique em "Imprimir o Relatório" para visualizar a versão deste Termo para impressão.

Imprimir o Relatório

Próxima Página | Ir para Página

Voltar

PODER JUDICIÁRIO
Tribunal Superior do Trabalho
Tribunal Regional do Trabalho 16ª Região

Termo de Homologação do Pregão Eletrônico

Nº 00007/2020 (SRP)

Às 09:41 horas do dia 01 de outubro de 2020, após constatada a regularidade dos atos procedimentais, a autoridade competente, Sr. MANOEL PEDRO OLIVEIRA CASTRO NETO, HOMOLOGA a adjudicação referente ao Processo nº 1073/2020, Pregão nº 00007/2020.

Resultado da Homologação

GRUPO 1
Tratamento Diferenciado: -
Aplicabilidade Margem de Preferência: Não
Critério de Valor: R$ 152.321,9000
Situação: Homologado

Adjudicado para: NOVA INDUSTRIA, COMERCIO E SERVICOS LTDA **, pelo melhor lance de** R$ 68.505,0000 .

Itens do grupo:

- 1 - Confecção Materiais Propaganda
- 2 - Confecção Materiais Propaganda
- 3 - Confecção Materiais Propaganda
- 4 - Confecção Materiais Propaganda
- 5 - Confecção Materiais Propaganda
- 6 - Confecção Materiais Propaganda
- 7 - Confecção Materiais Propaganda

Item: 1 - GRUPO 1
Descrição: Confecção Materiais Propaganda
Descrição Complementar: Criação, impressão em policromia e colagem de cartazes, tipo OUTDOOR INTERNO, em estrutura de tamanho 3,00x9,00m (27,00m²), de propriedade do Contratante ou em espaços cedidos a este.
Tratamento Diferenciado: -
Aplicabilidade Margem de Preferência: Não
Quantidade: 20
Unidade de fornecimento: Unidade
Valor Estimado: R$ 473,3300
Intervalo Mínimo entre Lances: -
Situação: Homologado

Adjudicado para: NOVA INDUSTRIA, COMERCIO E SERVICOS LTDA **, pelo melhor lance de** R$ 226,0000 **e a quantidade de** 20 **Unidade** .

Eventos do Item

Evento	Data	Nome	Observações
Adjudicado	01/10/2020 09:41:12	-	Adjudicação individual da proposta. Fornecedor:NOVA INDUSTRIA, COMERCIO E SERVICOS LTDA, CNPJ/CPF:86.863.412/0001-70, Melhor lance : R$ 226,0000
Homologado	01/10/2020 09:41:58	MANOEL PEDRO OLIVEIRA CASTRO NETO	

Item: 2 - GRUPO 1
Descrição: Confecção Materiais Propaganda
Descrição Complementar: Criação, impressão em policromia e colagem de cartaz tipo OUTDOOR EXTERNO, em estrutura de tamanho 3,00x9,00m (27,00m²), para veiculação em espaços privados da contratada.
Tratamento Diferenciado: -
Aplicabilidade Margem de Preferência: Não
Quantidade: 100
Unidade de fornecimento: Unidade
Valor Estimado: R$ 773,3300
Intervalo Mínimo entre Lances: -
Situação: Homologado

Adjudicado para: NOVA INDUSTRIA, COMERCIO E SERVICOS LTDA **, pelo melhor lance de** R$ 230,0000 **e a quantidade de** 100 **Unidade** .

Eventos do Item

Evento	Data	Nome	Observações
Adjudicado	01/10/2020 09:41:12	-	Adjudicação individual da proposta. Fornecedor:NOVA INDUSTRIA, COMERCIO E SERVICOS LTDA, CNPJ/CPF:86.863.412/0001-70, Melhor lance : R$ 230,0000
Homologado	01/10/2020 09:41:58	MANOEL PEDRO OLIVEIRA CASTRO NETO	

Item: 3 - GRUPO 1
Descrição: Confecção Materiais Propaganda
Descrição Complementar: Criação, impressão em vinil polimérico, impressão digital de alta resolução, dimensões aproximadas de 2,40x2,90m (AxL) e colagem em BACKBUS, para veiculação em ônibus coletivos de transporte público disponibilizados pela contratada.
Tratamento Diferenciado: -
Aplicabilidade Margem de Preferência: Não
Quantidade: 50
Unidade de fornecimento: Unidade
Valor Estimado: R$ 943,3300
Intervalo Mínimo entre Lances: -

Situação: Homologado

Adjudicado para: NOVA INDUSTRIA, COMERCIO E SERVICOS LTDA **, pelo melhor lance de** R$ 692,0000 **e a quantidade de** 50 **Unidade** .

Eventos do Item

Evento	Data	Nome	Observações
Adjudicado	01/10/2020 09:41:12	-	Adjudicação individual da proposta. Fornecedor:NOVA INDUSTRIA, COMERCIO E SERVICOS LTDA, CNPJ/CPF:86.863.412/0001-70, Melhor lance : R$ 692,0000
Homologado	01/10/2020 09:41:58	MANOEL PEDRO OLIVEIRA CASTRO NETO	

Item: 4 - GRUPO 1

Descrição: Confecção Materiais Propaganda

Descrição Complementar: Contratação de empresa para impressão de BANNERS, equivalentes ao tamanho padrão, por pedido mínimo, de 1,10m² por banner, nas medidas padrão de 0,90x1,20m, com impressão ecossolvente, em lona, com qualidade fotográfica, podendo ser solicitado a maior, quando necessário. Obs: a unidade de fornecimento é em metros quadrados (m2), portanto são 110 m2 a quantidade a ser licitada.

Tratamento Diferenciado: -

Aplicabilidade Margem de Preferência: Não

Quantidade: 110

Unidade de fornecimento: Unidade

Valor Estimado: R$ 67,9700

Intervalo Mínimo entre Lances: -

Situação: Homologado

Adjudicado para: NOVA INDUSTRIA, COMERCIO E SERVICOS LTDA **, pelo melhor lance de** R$ 15,0000 **e a quantidade de** 110 **Unidade** .

Eventos do Item

Evento	Data	Nome	Observações
Adjudicado	01/10/2020 09:41:12	-	Adjudicação individual da proposta. Fornecedor:NOVA INDUSTRIA, COMERCIO E SERVICOS LTDA, CNPJ/CPF:86.863.412/0001-70, Melhor lance : R$ 15,0000
Homologado	01/10/2020 09:41:58	MANOEL PEDRO OLIVEIRA CASTRO NETO	

Item: 5 - GRUPO 1

Descrição: Confecção Materiais Propaganda

Descrição Complementar: Contratação de empresa para impressão de ADESIVO plotagem em impressão digital 4/0 cores, à base de solvente em vinil, com criação e aplicação. Obs: a unidade de fornecimento é em metros quadrados (m2), portanto são 80 m2 a quantidade a ser licitada.

Tratamento Diferenciado: -

Aplicabilidade Margem de Preferência: Não

Quantidade: 80

Unidade de fornecimento: Unidade

Valor Estimado: R$ 78,3000

Intervalo Mínimo entre Lances: -

Situação: Homologado

Adjudicado para: NOVA INDUSTRIA, COMERCIO E SERVICOS LTDA **, pelo melhor lance de** R$ 35,0000 **e a quantidade de** 80 **Unidade** .

Eventos do Item

Evento	Data	Nome	Observações
Adjudicado	01/10/2020 09:41:12	-	Adjudicação individual da proposta. Fornecedor:NOVA INDUSTRIA, COMERCIO E SERVICOS LTDA, CNPJ/CPF:86.863.412/0001-70, Melhor lance : R$ 35,0000
Homologado	01/10/2020 09:41:58	MANOEL PEDRO OLIVEIRA CASTRO NETO	

Item: 6 - GRUPO 1

Descrição: Confecção Materiais Propaganda

Descrição Complementar: Contratação de empresa para impressão de ADESIVO plotagem em impressão digital 4/0 cores, à base de solvente em vinil MICROPERFURADO, com criação e aplicação. Obs: a unidade de fornecimento é em metros quadrados (m2), portanto são 30 m2 a quantidade a ser licitada.

Tratamento Diferenciado: -

Aplicabilidade Margem de Preferência: Não

Quantidade: 30

Unidade de fornecimento: Unidade

Valor Estimado: R$ 94,9700

Intervalo Mínimo entre Lances: -

Situação: Homologado

Adjudicado para: NOVA INDUSTRIA, COMERCIO E SERVICOS LTDA **, pelo melhor lance de** R$ 40,5000 **e a quantidade de** 30 **Unidade** .

Eventos do Item

Evento	Data	Nome	Observações
Adjudicado	01/10/2020 09:41:12	-	Adjudicação individual da proposta. Fornecedor:NOVA INDUSTRIA, COMERCIO E SERVICOS LTDA, CNPJ/CPF:86.863.412/0001-70, Melhor lance : R$ 40,5000
Homologado	01/10/2020 09:41:58	MANOEL PEDRO OLIVEIRA CASTRO NETO	

Item: 7 - GRUPO 1

Descrição: Confecção Materiais Propaganda

Descrição Complementar: Contratação de empresa para impressão de banners tipo BACKDROP com impressão ecossolvente, em lona, com qualidade fotográfica, acabamento em ilhós de 10cm em 10cm, por pedido mínimo, de 4,0m². Obs: a unidade de fornecimento é em metros quadrados (m2), portanto são 20 m2 a quantidade a ser licitada.

Tratamento Diferenciado: -

Aplicabilidade Margem de Preferência: Não

Quantidade: 20

Unidade de fornecimento: Unidade

Valor Estimado: R$ 88,3000

Intervalo Mínimo entre Lances: -

Situação: Homologado

Adjudicado para: NOVA INDUSTRIA, COMERCIO E SERVICOS LTDA **, pelo melhor lance de** R$ 36,0000 **e a quantidade de** 20 **Unidade** .

Eventos do Item

Evento	Data	Nome	Observações
Adjudicado	01/10/2020 09:41:12	-	Adjudicação individual da proposta. Fornecedor:NOVA INDUSTRIA, COMERCIO E SERVICOS LTDA, CNPJ/CPF:86.863.412/0001-70, Melhor lance : R$ 36,0000

Homologado	01/10/2020 09:41:59	MANOEL PEDRO OLIVEIRA CASTRO NETO	

Atenção: Clique em "Imprimir o Relatório" para visualizar a versão deste Termo para impressão.

Imprimir o Relatório

Voltar

MINISTÉRIO DA EDUCAÇÃO
Secretaria Executiva
Subsecretaria de Planejamento e Orçamento
Instituto Federal de Educação, Ciência e Tecnologia do Amapá

Termo de Homologação do Pregão Eletrônico
Nº 00013/2020 (SRP)

Às 13:05 horas do dia 19 de novembro de 2020, após constatada a regularidade dos atos procedimentais, a autoridade competente, Sr. MARIALVA DO SOCORRO RAMALHO DE OLIVEIRA, HOMOLOGA a adjudicação referente ao Processo nº 23228000160202041, Pregão nº 00013/2020.

Resultado da Homologação

Item: 1
Descrição: IMPRESSO ADESIVO DE USO GERAL
Descrição Complementar: Adesivo padrão a4 - impressão em adesivo, em papel adesivo, colorido; em tamanho A4. Solicitação mínima de 50 unidade
Tratamento Diferenciado: Tipo I - Participação Exclusiva de ME/EPP
Aplicabilidade Decreto 7174: Não
Aplicabilidade Margem de Preferência: Não
Quantidade: 400
Unidade de fornecimento: Unidade
Valor Máximo Aceitável: R$ 2,7700
Intervalo Mínimo entre Lances: -
Situação: Homologado

Adjudicado para: CIDADE MAIS SOLUCOES EDITORIAIS EIRELI **, pelo melhor lance de** R$ 2,2000 **e a quantidade de** 400 **Unidade** .

Eventos do Item

Evento	Data	Nome	Observações
Adjudicado	26/10/2020 15:03:10	-	Adjudicação em grupo da proposta. Fornecedor: CIDADE MAIS SOLUCOES EDITORIAIS EIRELI, CNPJ/CPF: 05.881.661/0001-97, Melhor lance: R$ 2,2000
Homologado	19/11/2020 13:05:19	MARIALVA DO SOCORRO RAMALHO DE OLIVEIRA	

Item: 2
Descrição: IMPRESSO ADESIVO DE USO GERAL
Descrição Complementar: Adesivo de 20 cm x 15 cm - Adesivo de 20 cm x 15 cm, personalizado, arte a definir posteriormente.
Tratamento Diferenciado: Tipo I - Participação Exclusiva de ME/EPP
Aplicabilidade Decreto 7174: Não
Aplicabilidade Margem de Preferência: Não
Quantidade: 50
Unidade de fornecimento: Unidade
Valor Máximo Aceitável: R$ 1,6400
Intervalo Mínimo entre Lances: -
Situação: Homologado

Adjudicado para: D´COLAR GRAFICA E ETIQUETAS EIRELI **, pelo melhor lance de** R$ 1,3500 **e a quantidade de** 50 **Unidade** .

Eventos do Item

Evento	Data	Nome	Observações
Adjudicado	26/10/2020 15:03:12	-	Adjudicação em grupo da proposta. Fornecedor: D´COLAR GRAFICA E ETIQUETAS EIRELI, CNPJ/CPF: 16.640.717/0001-38, Melhor lance: R$ 1,3500
Homologado	19/11/2020 13:05:31	MARIALVA DO SOCORRO RAMALHO DE OLIVEIRA	

Item: 3
Descrição: IMPRESSO ADESIVO DE USO GERAL
Descrição Complementar: Adesivos institucionais - adesivos formato 10 cm x 10 cm - autocolante - com impressão digital 4x0 cores 720 dpi.
Tratamento Diferenciado: Tipo I - Participação Exclusiva de ME/EPP
Aplicabilidade Decreto 7174: Não
Aplicabilidade Margem de Preferência: Não
Quantidade: 1.000
Unidade de fornecimento: Unidade
Valor Máximo Aceitável: R$ 0,8500
Intervalo Mínimo entre Lances: -
Situação: Homologado

Adjudicado para: D´COLAR GRAFICA E ETIQUETAS EIRELI **, pelo melhor lance de** R$ 0,4800 **e a quantidade de** 1.000 **Unidade** .

Eventos do Item

Evento	Data	Nome	Observações
Adjudicado	26/10/2020 15:03:20	-	Adjudicação em grupo da proposta. Fornecedor: D´COLAR GRAFICA E ETIQUETAS EIRELI, CNPJ/CPF: 16.640.717/0001-38, Melhor lance: R$ 0,4800
Homologado	19/11/2020 13:05:43	MARIALVA DO SOCORRO RAMALHO DE OLIVEIRA	

Item: 4
Descrição: IMPRESSO ADESIVO DE USO GERAL
Descrição Complementar: Adesivos veículos - adesivos laterais com manta magnética (imã) para os veículos institucionais, conforme as especificações in nº 3 de 15/05/08, contendo: sigla do órgão: ifap , em letras tipo helvética média, caixa alta, com 90mm de altura na cor preta; as expressões governo federal e poder executivo em letras pretas tipo helvética normal, caixa alta com 53mm de altura na cor preta;a expressão uso exclusivo em serviço em letra tipo helvética normal, caixa alta, com 34mm de altura na cor amarelo ouro ou similar, inscrita em tarja preta de 660mm de comprimento e 54mm de largura. As medidas do retângulo poderão ser ajustadas, desde que não comprometam a leitura e mantenham-se as medidas especificadas nos itens anteriores. Unidade de medida: PAR.
Tratamento Diferenciado: Tipo I - Participação Exclusiva de ME/EPP

Aplicabilidade Decreto 7174: Não
Aplicabilidade Margem de Preferência: Não
Quantidade: 2
Unidade de fornecimento: Unidade
Valor Máximo Aceitável: R$ 83,5000
Intervalo Mínimo entre Lances: -
Situação: Homologado

Adjudicado para: DALMO EUSTAQUIO GOMES 31791190634 **, pelo melhor lance de** R$ 68,0000 **e a quantidade de** 2 **Unidade** .

Eventos do Item

Evento	Data	Nome	Observações
Adjudicado	26/10/2020 15:03:24	-	Adjudicação em grupo da proposta. Fornecedor: DALMO EUSTAQUIO GOMES 31791190634, CNPJ/CPF: 29.797.019/0001-92, Melhor lance: R$ 68,0000
Homologado	19/11/2020 13:05:57	MARIALVA DO SOCORRO RAMALHO DE OLIVEIRA	

Item: 5
Descrição: AGENDA
Descrição Complementar: Agenda personalizada do ifap 2020/2021 agenda personalizada, capa e contracapa: capa dura; tamanho: formato 16(15x21cm fechada), 4/4 cores; verniz localizado, laminação bopp fosca; miolo: papel 75 g/m2, páginas: 420, cor: 1/1, dessas 12 páginas 4/4 cor; agenda telefônica. Acabamento: impressão em policromia, espiral wire-o (duplo). Acompanha embalagem caixa capa dura 1 cor.
Tratamento Diferenciado: Tipo I - Participação Exclusiva de ME/EPP
Aplicabilidade Decreto 7174: Não
Aplicabilidade Margem de Preferência: Não
Quantidade: 1.400
Unidade de fornecimento: Unidade
Valor Máximo Aceitável: R$ 28,8800
Intervalo Mínimo entre Lances: -
Situação: Homologado

Adjudicado para: CIDADE MAIS SOLUCOES EDITORIAIS EIRELI **, pelo melhor lance de** R$ 17,3500 **e a quantidade de** 1.400 **Unidade** .

Eventos do Item

Evento	Data	Nome	Observações
Adjudicado	26/10/2020 15:03:25	-	Adjudicação em grupo da proposta. Fornecedor: CIDADE MAIS SOLUCOES EDITORIAIS EIRELI, CNPJ/CPF: 05.881.661/0001-97, Melhor lance: R$ 17,3500
Homologado	19/11/2020 13:06:08	MARIALVA DO SOCORRO RAMALHO DE OLIVEIRA	

Item: 6
Descrição: REVISTA
Descrição Complementar: Apostila 140 páginas Formato 16, tipologia do papel Garamond, miolo off-set 75g 140 páginas, Encadernação em espiral.
Tratamento Diferenciado: Tipo I - Participação Exclusiva de ME/EPP
Aplicabilidade Decreto 7174: Não
Aplicabilidade Margem de Preferência: Não
Quantidade: 750
Unidade de fornecimento: Unidade
Valor Máximo Aceitável: R$ 12,5500
Intervalo Mínimo entre Lances: -
Situação: Homologado

Adjudicado para: A VIEIRA SERVICOS **, pelo melhor lance de** R$ 8,0000 **e a quantidade de** 750 **Unidade** .

Eventos do Item

Evento	Data	Nome	Observações
Adjudicado	26/10/2020 15:03:27	-	Adjudicação em grupo da proposta. Fornecedor: A VIEIRA SERVICOS, CNPJ/CPF: 09.181.312/0001-13, Melhor lance: R$ 8,0000
Homologado	19/11/2020 13:06:24	MARIALVA DO SOCORRO RAMALHO DE OLIVEIRA	

Item: 7
Descrição: REVISTA
Descrição Complementar: Apostila 50 folhas - Apostila papel a4, quantidade de folhas 50 unidades, cópia colorida com encadernação.
Tratamento Diferenciado: Tipo I - Participação Exclusiva de ME/EPP
Aplicabilidade Decreto 7174: Não
Aplicabilidade Margem de Preferência: Não
Quantidade: 830
Unidade de fornecimento: Unidade
Valor Máximo Aceitável: R$ 7,3800
Intervalo Mínimo entre Lances: -
Situação: Homologado

Adjudicado para: A VIEIRA SERVICOS **, pelo melhor lance de** R$ 5,0000 **e a quantidade de** 830 **Unidade** .

Eventos do Item

Evento	Data	Nome	Observações
Adjudicado	26/10/2020 15:04:13	-	Adjudicação em grupo da proposta. Fornecedor: A VIEIRA SERVICOS, CNPJ/CPF: 09.181.312/0001-13, Melhor lance: R$ 5,0000
Homologado	19/11/2020 13:06:37	MARIALVA DO SOCORRO RAMALHO DE OLIVEIRA	

Item: 8
Descrição: LONA
Descrição Complementar: LONA, MATERIAL POLIPROPILENO, APLICAÇÃO BANNER, COR BRANCA, LARGURA 1,20 M, TIPO IMPERMEÁVEL, COMPRIMENTO 0,90 M
Tratamento Diferenciado: Tipo I - Participação Exclusiva de ME/EPP
Aplicabilidade Decreto 7174: Não
Aplicabilidade Margem de Preferência: Não
Quantidade: 550
Unidade de fornecimento: Unidade
Valor Máximo Aceitável: R$ 48,2800
Intervalo Mínimo entre Lances: -
Situação: Homologado

Adjudicado para: CIDADE MAIS SOLUCOES EDITORIAIS EIRELI **, pelo melhor lance de** R$ 35,0000 **e a quantidade de** 550 **Unidade** .

Eventos do Item

Evento	Data	Nome	Observações
Adjudicado	26/10/2020 15:04:16	-	Adjudicação em grupo da proposta. Fornecedor: CIDADE MAIS SOLUCOES EDITORIAIS EIRELI, CNPJ/CPF: 05.881.661/0001-97, Melhor lance: R$ 35,0000
Homologado	19/11/2020 13:06:48	MARIALVA DO SOCORRO RAMALHO DE OLIVEIRA	

Item: 9

Descrição: BLOCO RECADO
Descrição Complementar: Bloco 18x22 - bloco formato: 18x22 cm. com 50 folhas; impresso 1/0 c (pantone); papel: offset 75 g capa em cartão ag 110 g; acabamento refilado, colado na cabeça. pré-impressão: prova best color e ctp.
Tratamento Diferenciado: Tipo I - Participação Exclusiva de ME/EPP
Aplicabilidade Decreto 7174: Não
Aplicabilidade Margem de Preferência: Não
Quantidade: 4.380
Unidade de fornecimento: Unidade
Valor Máximo Aceitável: R$ 6,0600
Intervalo Mínimo entre Lances: -
Situação: Homologado

Adjudicado para: FINALIZA EDITORA E INDUSTRIA GRAFICA LTDA **, pelo melhor lance de** R$ 2,6000 **e a quantidade de** 4.380 **Unidade** .

Eventos do Item

Evento	Data	Nome	Observações
Adjudicado	26/10/2020 15:04:17	-	Adjudicação em grupo da proposta. Fornecedor: FINALIZA EDITORA E INDUSTRIA GRAFICA LTDA, CNPJ/CPF: 11.261.071/0001-64, Melhor lance: R$ 2,6000
Homologado	19/11/2020 13:06:59	MARIALVA DO SOCORRO RAMALHO DE OLIVEIRA	

Item: 10

Descrição: SACOLA DE MATERIAL ESPORTIVO
Descrição Complementar: Bolsa ecobag bolsa ecobag, para eventos: sacola retornável produzida em lona de algodão cru 220g/m linear nas dimensões 30x40 cm (vertical).. Personalização 4x0 cores com área de impressão 15x21 cm. Alça de ombro com fita de algodão crú trançado em 60 cm e 30 mm de largura. Bolso interno pequeno; porta lapis, divisória interna para notebook bolso externo em plástico transparente com 21 cm de largura e 11 cm de altura; impressão de logo do Ifap. Quantidade mínima por solicitação: 50 unidades.
Tratamento Diferenciado: Tipo I - Participação Exclusiva de ME/EPP
Aplicabilidade Decreto 7174: Não
Aplicabilidade Margem de Preferência: Não
Quantidade: 4.000
Unidade de fornecimento: Unidade
Valor Máximo Aceitável: R$ 12,6500
Intervalo Mínimo entre Lances: -
Situação: Homologado

Adjudicado para: CONFECCOES L.C. - EIRELI **, pelo melhor lance de** R$ 7,5000 **e a quantidade de** 4.000 **Unidade** .

Eventos do Item

Evento	Data	Nome	Observações
Adjudicado	26/10/2020 15:04:30	-	Adjudicação em grupo da proposta. Fornecedor: CONFECCOES L.C. - EIRELI, CNPJ/CPF: 09.430.460/0001-24, Melhor lance: R$ 7,5000
Homologado	19/11/2020 13:07:09	MARIALVA DO SOCORRO RAMALHO DE OLIVEIRA	

Item: 11

Descrição: CARTÃO IDENTIFICAÇÃO
Descrição Complementar: CARTÃO IDENTIFICAÇÃO, MATERIAL ACRÍLICO, COMPRIMENTO 7 CM, LARGURA 2 CM, CARACTERÍSTICAS ADICIONAIS FRENTE TIPO BROCHE, ESPESS-0,07MM, COR-FUNDO PRET O
Tratamento Diferenciado: Tipo I - Participação Exclusiva de ME/EPP
Aplicabilidade Decreto 7174: Não
Aplicabilidade Margem de Preferência: Não
Quantidade: 1.000
Unidade de fornecimento: Unidade
Valor Máximo Aceitável: R$ 3,1700
Intervalo Mínimo entre Lances: -
Situação: Homologado

Adjudicado para: D´COLAR GRAFICA E ETIQUETAS EIRELI **, pelo melhor lance de** R$ 2,1800 **e a quantidade de** 1.000 **Unidade** .

Eventos do Item

Evento	Data	Nome	Observações
Adjudicado	26/10/2020 15:04:33	-	Adjudicação em grupo da proposta. Fornecedor: D´COLAR GRAFICA E ETIQUETAS EIRELI, CNPJ/CPF: 16.640.717/0001-38, Melhor lance: R$ 2,1800
Homologado	19/11/2020 13:07:23	MARIALVA DO SOCORRO RAMALHO DE OLIVEIRA	

Item: 12

Descrição: CARTÃO IDENTIFICAÇÃO
Descrição Complementar: CARTÃO IDENTIFICAÇÃO, MATERIAL METAL ESMALTADO, COMPRIMENTO 4 CM, LARGURA 2 CM, CARACTERÍSTICAS ADICIONAIS FRENTE TIPO BROCHE, ESPESS-0,07MM COR-FUNDO PRETO
Tratamento Diferenciado: Tipo I - Participação Exclusiva de ME/EPP
Aplicabilidade Decreto 7174: Não
Aplicabilidade Margem de Preferência: Não
Quantidade: 1.000
Unidade de fornecimento: Unidade
Valor Máximo Aceitável: R$ 4,9400
Intervalo Mínimo entre Lances: -
Situação: Homologado

Adjudicado para: IDCONTROLL IDENTIFICACAO E TECNOLOGIA LTDA **, pelo melhor lance de** R$ 3,8900 **e a quantidade de** 1.000 **Unidade** .

Eventos do Item

Evento	Data	Nome	Observações
Adjudicado	26/10/2020 15:04:34	-	Adjudicação em grupo da proposta. Fornecedor: IDCONTROLL IDENTIFICACAO E TECNOLOGIA LTDA, CNPJ/CPF: 35.663.840/0001-19, Melhor lance: R$ 3,8900

Homologado	19/11/2020 13:07:33	MARIALVA DO SOCORRO RAMALHO DE OLIVEIRA	

Item: 13

Descrição: CALENDÁRIO
Descrição Complementar: Calendário de Mesa 2020/2021 calendário base: papelão 500 g\mo tamanho aberto: 38x21 cm, cor 4\0 miolo: papel 300 g\m² tamanho 15x21 cm cor: 4/4; lâminas: 13; acabamento: espiral wire-o.
Tratamento Diferenciado: Tipo I - Participação Exclusiva de ME/EPP
Aplicabilidade Decreto 7174: Não
Aplicabilidade Margem de Preferência: Não
Quantidade: 1.000
Unidade de fornecimento: Unidade
Valor Máximo Aceitável: R$ 11,0300
Intervalo Mínimo entre Lances: -
Situação: Homologado

Adjudicado para: RB COMUNICACAO VISUAL EIRELI **, pelo melhor lance de** R$ 6,8500 **e a quantidade de** 1.000 **Unidade** .

Eventos do Item

Evento	Data	Nome	Observações
Adjudicado	26/10/2020 15:04:37	-	Adjudicação em grupo da proposta. Fornecedor: RB COMUNICACAO VISUAL EIRELI, CNPJ/CPF: 27.232.288/0001-86, Melhor lance: R$ 6,8500
Homologado	19/11/2020 13:07:47	MARIALVA DO SOCORRO RAMALHO DE OLIVEIRA	

Item: 14

Descrição: CANECA DE ACRÍLICO
Descrição Complementar: Caneca Acrílico - Caneca, material: acrílico, capacidade: 400ml, personalizada: impressão em laser colorido, características adicionais: com alça, cor: a definir.
Tratamento Diferenciado: Tipo I - Participação Exclusiva de ME/EPP
Aplicabilidade Decreto 7174: Não
Aplicabilidade Margem de Preferência: Não
Quantidade: 1.040
Unidade de fornecimento: Unidade
Valor Máximo Aceitável: R$ 4,2400
Intervalo Mínimo entre Lances: -
Situação: Homologado

Adjudicado para: PAULO LUCAS JUNIOR **, pelo melhor lance de** R$ 2,2500 **e a quantidade de** 1.040 **Unidade** .

Eventos do Item

Evento	Data	Nome	Observações
Adjudicado	26/10/2020 15:04:42	-	Adjudicação em grupo da proposta. Fornecedor: PAULO LUCAS JUNIOR, CNPJ/CPF: 10.303.288/0001-27, Melhor lance: R$ 2,2500
Homologado	19/11/2020 13:07:57	MARIALVA DO SOCORRO RAMALHO DE OLIVEIRA	

Item: 15

Descrição: CANECA
Descrição Complementar: CANECA, MATERIAL PORCELANA, CAPACIDADE 300 ML, CARACTERÍSTICAS ADICIONAIS PERSONALIZADA, COR BRANCA
Tratamento Diferenciado: Tipo I - Participação Exclusiva de ME/EPP
Aplicabilidade Decreto 7174: Não
Aplicabilidade Margem de Preferência: Não
Quantidade: 100
Unidade de fornecimento: Unidade
Valor Máximo Aceitável: R$ 14,2200
Intervalo Mínimo entre Lances: -
Situação: Homologado

Adjudicado para: A VIEIRA SERVICOS **, pelo melhor lance de** R$ 12,0000 **e a quantidade de** 100 **Unidade** .

Eventos do Item

Evento	Data	Nome	Observações
Adjudicado	26/10/2020 15:04:43	-	Adjudicação em grupo da proposta. Fornecedor: A VIEIRA SERVICOS, CNPJ/CPF: 09.181.312/0001-13, Melhor lance: R$ 12,0000
Homologado	19/11/2020 13:08:07	MARIALVA DO SOCORRO RAMALHO DE OLIVEIRA	

Item: 16

Descrição: CANETA ESFEROGRÁFICA
Descrição Complementar: CANETA ESFEROGRÁFICA, MATERIAL PLÁSTICO BIODEGRADÁVEL, QUANTIDADE CARGAS 1 UN,MATERIAL PONTA ESFERA DE TUNGSTÊNIO, COR TINTA AZUL, CARACTERÍSTICAS ADICIONAIS CORPO CILÍNDRICO COR AZUL/RETRÁTIL/PERSONALIZADA
Tratamento Diferenciado: Tipo I - Participação Exclusiva de ME/EPP
Aplicabilidade Decreto 7174: Não
Aplicabilidade Margem de Preferência: Não
Quantidade: 760
Unidade de fornecimento: Unidade
Valor Máximo Aceitável: R$ 2,5200
Intervalo Mínimo entre Lances: -
Situação: Homologado

Adjudicado para: C&V REPRESENTACOES PROMOCIONAL E TEXTIL EIRELI **, pelo melhor lance de** R$ 1,4000 **e a quantidade de** 760 **Unidade** .

Eventos do Item

Evento	Data	Nome	Observações
Adjudicado	26/10/2020 15:04:44	-	Adjudicação em grupo da proposta. Fornecedor: C&V REPRESENTACOES PROMOCIONAL E TEXTIL EIRELI, CNPJ/CPF: 30.223.548/0001-61, Melhor lance: R$ 1,4000
Homologado	19/11/2020 13:08:17	MARIALVA DO SOCORRO RAMALHO DE OLIVEIRA	

Item: 17

Descrição: CANETA ESFEROGRÁFICA
Descrição Complementar: CANETA ESFEROGRÁFICA, MATERIAL METAL, QUANTIDADE CARGAS 1 UN, MATERIAL PONTA METAL, TIPO ESCRITA MÉDIA, COR TINTA

AZUL, CARACTERÍSTICAS ADICIONAIS CORPO PRATA, PERSONALIZADA LOGOMARCA, CLIPE METAL
Tratamento Diferenciado: Tipo I - Participação Exclusiva de ME/EPP
Aplicabilidade Decreto 7174: Não
Aplicabilidade Margem de Preferência: Não
Quantidade: 5.740
Unidade de fornecimento: Unidade
Valor Máximo Aceitável: R$ 5,2600
Intervalo Mínimo entre Lances: -
Situação: Homologado

Adjudicado para: OG BRINDES PROMOCIONAIS EIRELI **, pelo melhor lance de** R$ 1,8700 **e a quantidade de** 5.740 **Unidade** .

Eventos do Item

Evento	Data	Nome	Observações
Adjudicado	26/10/2020 15:04:46	-	Adjudicação em grupo da proposta. Fornecedor: OG BRINDES PROMOCIONAIS EIRELI, CNPJ/CPF: 19.641.020/0001-70, Melhor lance: R$ 1,8700
Homologado	19/11/2020 13:08:26	MARIALVA DO SOCORRO RAMALHO DE OLIVEIRA	

Item: 18
Descrição: PEÇA / COMPONENTE MICROFONE
Descrição Complementar: PEÇA / COMPONENTE MICROFONE, COMPONENTES CANOPLA PARA MICROFONE DE MÃO, CARACTERÍSTICAS ADICIONAIS COR BRANCA, FORMATO TRIANGULAR MÉDIO, INTERIOR EM
Tratamento Diferenciado: Tipo I - Participação Exclusiva de ME/EPP
Aplicabilidade Decreto 7174: Não
Aplicabilidade Margem de Preferência: Não
Quantidade: 10
Unidade de fornecimento: Unidade
Valor Máximo Aceitável: R$ 65,7900
Intervalo Mínimo entre Lances: -
Situação: Homologado

Adjudicado para: OPEN EVENTOS E PRODUCOES SOCIEDADE UNIPESSOAL LTDA **, pelo melhor lance de** R$ 63,9900 **e a quantidade de** 10 **Unidade** .

Eventos do Item

Evento	Data	Nome	Observações
Adjudicado	26/10/2020 15:04:47	-	Adjudicação em grupo da proposta. Fornecedor: OPEN EVENTOS E PRODUCOES SOCIEDADE UNIPESSOAL LTDA, CNPJ/CPF: 38.317.163/0001-75, Melhor lance: R$ 63,9900
Homologado	19/11/2020 13:08:36	MARIALVA DO SOCORRO RAMALHO DE OLIVEIRA	

Item: 19
Descrição: TUBO PORTA-DOCUMENTO
Descrição Complementar: TUBO PORTA-DOCUMENTO, MATERIAL PAPELÃO, DIÂMETRO INTERNO 4 CM, COMPRIMENTO 30 CM, APLICAÇÃO EMBALAGEM PARA DIPLOMAS, CARACTERÍSTICAS ADICIONAIS REVESTIMENTOEXTERNO EM CAMURÇA
Tratamento Diferenciado: Tipo I - Participação Exclusiva de ME/EPP
Aplicabilidade Decreto 7174: Não
Aplicabilidade Margem de Preferência: Não
Quantidade: 200
Unidade de fornecimento: Unidade
Valor Máximo Aceitável: R$ 12,8600
Intervalo Mínimo entre Lances: -
Situação: Homologado

Adjudicado para: CIDADE MAIS SOLUCOES EDITORIAIS EIRELI **, pelo melhor lance de** R$ 11,5000 **e a quantidade de** 200 **Unidade** .

Eventos do Item

Evento	Data	Nome	Observações
Adjudicado	26/10/2020 15:04:50	-	Adjudicação em grupo da proposta. Fornecedor: CIDADE MAIS SOLUCOES EDITORIAIS EIRELI, CNPJ/CPF: 05.881.661/0001-97, Melhor lance: R$ 11,5000
Homologado	19/11/2020 13:08:46	MARIALVA DO SOCORRO RAMALHO DE OLIVEIRA	

Item: 20
Descrição: CAPA
Descrição Complementar: Capa CD/DVD - capa para cd/dvd pronto para uso, papel 300 g/m2, tamanho aberta: 16x32 cm, cor: 4/0.
Tratamento Diferenciado: Tipo I - Participação Exclusiva de ME/EPP
Aplicabilidade Decreto 7174: Não
Aplicabilidade Margem de Preferência: Não
Quantidade: 200
Unidade de fornecimento: Unidade
Valor Máximo Aceitável: R$ 3,2200
Intervalo Mínimo entre Lances: -
Situação: Homologado

Adjudicado para: CIDADE MAIS SOLUCOES EDITORIAIS EIRELI **, pelo melhor lance de** R$ 3,0000 **e a quantidade de** 200 **Unidade** .

Eventos do Item

Evento	Data	Nome	Observações
Adjudicado	26/10/2020 15:04:52	-	Adjudicação em grupo da proposta. Fornecedor: CIDADE MAIS SOLUCOES EDITORIAIS EIRELI, CNPJ/CPF: 05.881.661/0001-97, Melhor lance: R$ 3,0000
Homologado	19/11/2020 13:09:01	MARIALVA DO SOCORRO RAMALHO DE OLIVEIRA	

Atenção: Clique em "Imprimir o Relatório" para visualizar a versão deste Termo para impressão.

Imprimir o Relatório

Próxima Página | Ir para Página

MINISTÉRIO DA DEFESA
Comando do Exército
Departamento de Ciência e Tecnologia
Diretoria do Serviço Geográfico
3ªDivisão de Levantamento

Termo de Homologação do Pregão Eletrônico
Nº 00003/2020 (SRP)

Às 10:25 horas do dia 28 de setembro de 2020, após constatada a regularidade dos atos procedimentais, a autoridade competente, Sr. ROGERIO RICARDO DA SILVA, HOMOLOGA a adjudicação referente ao Processo nº 64491001657202044, Pregão nº 00003/2020.

Resultado da Homologação

Item: 1
Descrição: Gráfico - Confecção Selo / Convite / Impressos / CertificadoEnvelope
Descrição Complementar: Gráfico - confecção de selo/convite/impressos/certificado envelope - Convite PARA PASSAGEM DE DIREÇÃO/COMANDO, impresso em cartão couché 240grs. Formato 16,5x23 cm (aberto) em 4/4 cores, com envelope impresso em papel offset 120grs. Com logotipo da unidade em cores.
Tratamento Diferenciado: Tipo I - Participação Exclusiva de ME/EPP
Aplicabilidade Decreto 7174: Não
Aplicabilidade Margem de Preferência: Não
Quantidade: 9.670
Unidade de fornecimento: Und
Valor Estimado: R$ 0,3800
Intervalo Mínimo entre Lances: R$ 0,01
Situação: Homologado

Adjudicado para: GRAFICA E EDITORA LUAR EIRELI **, pelo melhor lance de** R$ 0,3700 **e a quantidade de** 9.670 **Und** .

Eventos do Item

Evento	Data	Nome	Observações
Adjudicado	22/09/2020 17:12:34	-	Adjudicação em grupo da proposta. Fornecedor: GRAFICA E EDITORA LUAR EIRELI, CNPJ/CPF: 36.788.205/0001-20, Melhor lance: R$ 0,3700
Homologado	28/09/2020 10:25:33	ROGERIO RICARDO DA SILVA	

Item: 2
Descrição: Gráfico - Confecção Selo / Convite / Impressos / CertificadoEnvelope
Descrição Complementar: Gráfico - confecção de selo/convite/impressos/certificado envelope - CARTÃO DE ANIVERSÁRIO - tamanho 15x20 cm - papel couché 180g branco, impressão 4/4 policromia, com uma dobra.
Tratamento Diferenciado: Tipo I - Participação Exclusiva de ME/EPP
Aplicabilidade Decreto 7174: Não
Aplicabilidade Margem de Preferência: Não
Quantidade: 9.002
Unidade de fornecimento: Und
Valor Estimado: R$ 0,3400
Intervalo Mínimo entre Lances: R$ 0,01
Situação: Homologado

Adjudicado para: GRAFICA E EDITORA LUAR EIRELI **, pelo melhor lance de** R$ 0,3200 **e a quantidade de** 9.002 **Und** .

Eventos do Item

Evento	Data	Nome	Observações
Adjudicado	22/09/2020 17:12:35	-	Adjudicação em grupo da proposta. Fornecedor: GRAFICA E EDITORA LUAR EIRELI, CNPJ/CPF: 36.788.205/0001-20, Melhor lance: R$ 0,3200
Homologado	28/09/2020 10:25:50	ROGERIO RICARDO DA SILVA	

Item: 3
Descrição: Gráfico - Confecção Selo / Convite / Impressos / CertificadoEnvelope
Descrição Complementar: Gráfico - confecção de selo/convite/impressos/certificado envelope - PANFLETOS COLORIDOS, frente e verso 21cm x 14,8cm - papel couché 115grs. Artes a serem fornecidas pela OM.
Tratamento Diferenciado: Tipo I - Participação Exclusiva de ME/EPP
Aplicabilidade Decreto 7174: Não
Aplicabilidade Margem de Preferência: Não
Quantidade: 21.785
Unidade de fornecimento: Und
Valor Estimado: R$ 0,2400
Intervalo Mínimo entre Lances: R$ 0,01
Situação: Homologado

Adjudicado para: RICARDO GOMES DA SILVA **, pelo melhor lance de** R$ 0,2300 **e a quantidade de** 21.785 **Und** .

Eventos do Item

Evento	Data	Nome	Observações
Adjudicado	22/09/2020 17:12:35	-	Adjudicação em grupo da proposta. Fornecedor: RICARDO GOMES DA SILVA, CNPJ/CPF: 05.080.790/0001-86, Melhor lance: R$ 0,2300
Homologado	28/09/2020 10:26:07	ROGERIO RICARDO DA SILVA	

Item: 4
Descrição: Gráfico - Confecção Selo / Convite / Impressos / CertificadoEnvelope
Descrição Complementar: Gráfico - confecção de selo/convite/impressos/certificado envelope - CAPAS DE PROCESSO ADMINISTRATIVO no formato A3, aberto, com uma dobra central, com impressão em preto, no papel offset 180g e dois furos na lateral esquerda.

Tratamento Diferenciado: Tipo I - Participação Exclusiva de ME/EPP
Aplicabilidade Decreto 7174: Não
Aplicabilidade Margem de Preferência: Não
Quantidade: 17.870
Unidade de fornecimento: Und
Valor Estimado: R$ 0,4300
Intervalo Mínimo entre Lances: R$ 0,01
Situação: Homologado

Adjudicado para: GRAFICA E EDITORA LUAR EIRELI **, pelo melhor lance de** R$ 0,2700 **e a quantidade de** 17.870 **Und** .

Eventos do Item

Evento	Data	Nome	Observações
Adjudicado	22/09/2020 17:12:36	-	Adjudicação em grupo da proposta. Fornecedor: GRAFICA E EDITORA LUAR EIRELI, CNPJ/CPF: 36.788.205/0001-20, Melhor lance: R$ 0,2700
Homologado	28/09/2020 10:28:18	ROGERIO RICARDO DA SILVA	

Item: 5
Descrição: Encadernação de Livro / Folha Solta
Descrição Complementar: Gráfico - confecção de selo/convite/impressos/certificado envelope - CONFECÇÃO DE TALÕES DE ANOTAÇÕES (4x0 cores - policromia) com 50 folhas; formato: 11x14cm; papel interno: gramatura 75g; impressão interna: com marca d´água; acabamento: serrilhado com grampos; contracapa: cartolina 180g na cor branca; capa conforme arte fornecida pela OM.
Tratamento Diferenciado: Tipo I - Participação Exclusiva de ME/EPP
Aplicabilidade Decreto 7174: Não
Aplicabilidade Margem de Preferência: Não
Quantidade: 6.581
Unidade de fornecimento: Und
Valor Estimado: R$ 2,4600
Intervalo Mínimo entre Lances: R$ 0,01
Situação: Homologado

Adjudicado para: GRAFICA IGUACU LTDA **, pelo melhor lance de** R$ 1,0700 **e a quantidade de** 6.581 **Und** .

Eventos do Item

Evento	Data	Nome	Observações
Adjudicado	22/09/2020 17:12:36	-	Adjudicação em grupo da proposta. Fornecedor: GRAFICA IGUACU LTDA, CNPJ/CPF: 20.949.657/0001-07, Melhor lance: R$ 1,0700
Homologado	28/09/2020 11:24:29	ROGERIO RICARDO DA SILVA	

Item: 6
Descrição: Publicação, Impressão de Jornal / Revista / Livro
Descrição Complementar: Encadernação de livro - Boletim Interno da OM - capa dura na cor verde-oliva, com gravação dourada, no tamanho de 21x29,7cm (A4), para 400 folhas com gravação no lombo e na frente da capa, o transporte dos boletins internos por conta da contratada.
Tratamento Diferenciado: -
Aplicabilidade Decreto 7174: Não
Aplicabilidade Margem de Preferência: Não
Quantidade: 4.292
Unidade de fornecimento: Und
Valor Estimado: R$ 34,1500
Intervalo Mínimo entre Lances: R$ 0,01
Situação: Homologado

Adjudicado para: GRAFICA E EDITORA LUAR EIRELI **, pelo melhor lance de** R$ 29,9000 **e a quantidade de** 4.292 **Und** .

Eventos do Item

Evento	Data	Nome	Observações
Adjudicado	22/09/2020 17:12:36	-	Adjudicação em grupo da proposta. Fornecedor: GRAFICA E EDITORA LUAR EIRELI, CNPJ/CPF: 36.788.205/0001-20, Melhor lance: R$ 29,9000
Homologado	28/09/2020 11:24:45	ROGERIO RICARDO DA SILVA	

Item: 7
Descrição: Gráfico - Confecção Selo / Convite / Impressos / CertificadoEnvelope
Descrição Complementar: Impressão de revista - Impressão de revista personalizada, tamanho A4, capa dura, com 72 páginas com laminação fosca. Capa papel couché brilho 115grs, Colorido 4x0 e papelão para capa dura, miolo papel couché brilho 115grs, 4x4 cores.
Tratamento Diferenciado: -
Aplicabilidade Decreto 7174: Não
Aplicabilidade Margem de Preferência: Não
Quantidade: 6.040
Unidade de fornecimento: Und
Valor Estimado: R$ 13,2800
Intervalo Mínimo entre Lances: R$ 0,01
Situação: Homologado

Adjudicado para: GRAFICA E EDITORA LUAR EIRELI **, pelo melhor lance de** R$ 7,9800 **e a quantidade de** 6.040 **Und** .

Eventos do Item

Evento	Data	Nome	Observações
Adjudicado	22/09/2020 17:12:36	-	Adjudicação em grupo da proposta. Fornecedor: GRAFICA E EDITORA LUAR EIRELI, CNPJ/CPF: 36.788.205/0001-20, Melhor lance: R$ 7,9800
Homologado	28/09/2020 11:25:04	ROGERIO RICARDO DA SILVA	

Item: 8
Descrição: Confecção de Crachás
Descrição Complementar: Confecção de crachás - em plástico PVC flexível com brilho, dimensões de 0,76 x 85 x 54 mm, com furo para uso de presilha tipo jacaré e tratamento especial para digitalização da foto, impressão colorida de alta qualidade frente e verso, com dados variáveis. Layout será fornecido pela contratante na solicitação.
Tratamento Diferenciado: Tipo I - Participação Exclusiva de ME/EPP
Aplicabilidade Decreto 7174: Não
Aplicabilidade Margem de Preferência: Não
Quantidade: 5.100
Unidade de fornecimento: Und

Valor Estimado: R$ 2,7600 **Intervalo Mínimo entre Lances:** R$ 0,01
Situação: Homologado

Adjudicado para: GRAFICA E EDITORA LUAR EIRELI **, pelo melhor lance de** R$ 1,5500 **e a quantidade de** 5.100 **Und** .

Eventos do Item

Evento	Data	Nome	Observações
Adjudicado	22/09/2020 17:12:36	-	Adjudicação em grupo da proposta. Fornecedor: GRAFICA E EDITORA LUAR EIRELI, CNPJ/CPF: 36.788.205/0001-20, Melhor lance: R$ 1,5500
Homologado	28/09/2020 11:25:24	ROGERIO RICARDO DA SILVA	

Item: 9
Descrição: Confecção de Cordão para Crachá
Descrição Complementar: Confecção de cordão para crachá - impressão em 01 cor nas duas faces da fita com presilha tipo jacaré em metal niquelado para o suporte de crachás.
Tratamento Diferenciado: Tipo I - Participação Exclusiva de ME/EPP
Aplicabilidade Decreto 7174: Não
Aplicabilidade Margem de Preferência: Não
Quantidade: 5.320 **Unidade de fornecimento:** Und
Valor Estimado: R$ 1,6300 **Intervalo Mínimo entre Lances:** R$ 0,01
Situação: Homologado

Adjudicado para: B DO C CORDEIRO ELVEDOSA **, pelo melhor lance de** R$ 1,5400 **e a quantidade de** 5.320 **Und** .

Eventos do Item

Evento	Data	Nome	Observações
Adjudicado	22/09/2020 17:12:37	-	Adjudicação em grupo da proposta. Fornecedor: B DO C CORDEIRO ELVEDOSA, CNPJ/CPF: 00.796.707/0001-56, Melhor lance: R$ 1,5400
Homologado	28/09/2020 11:25:37	ROGERIO RICARDO DA SILVA	

Item: 10
Descrição: CARIMBO
Descrição Complementar: CARIMBO, MATERIAL CORPO PLÁSTICO, MATERIAL BASE RESINA, COMPRIMENTO 60 MM, LARGURA 40 MM, TIPO AUTO-ENTINTADO, FORMATO RETANGULAR, CARACTERÍSTICAS ADICIONAIS RETRÁTIL COM MOLA
Tratamento Diferenciado: Tipo I - Participação Exclusiva de ME/EPP
Aplicabilidade Decreto 7174: Não
Aplicabilidade Margem de Preferência: Não
Quantidade: 978 **Unidade de fornecimento:** Unidade
Valor Estimado: R$ 11,7200 **Intervalo Mínimo entre Lances:** R$ 0,01
Situação: Homologado

Adjudicado para: GRAFICA E EDITORA LUAR EIRELI **, pelo melhor lance de** R$ 11,7200 **e a quantidade de** 978 **Unidade** .

Eventos do Item

Evento	Data	Nome	Observações
Adjudicado	22/09/2020 17:12:37	-	Adjudicação em grupo da proposta. Fornecedor: GRAFICA E EDITORA LUAR EIRELI, CNPJ/CPF: 36.788.205/0001-20, Melhor lance: R$ 11,7200
Homologado	28/09/2020 11:26:06	ROGERIO RICARDO DA SILVA	

Item: 11
Descrição: CARIMBO
Descrição Complementar: CARIMBO, MATERIAL CORPO PLÁSTICO, MATERIAL BASE BORRACHA, COMPRIMENTO 70 MM, LARGURA 25 MM, TIPO AUTOMÁTICO, FORMATO RETANGULAR, CARACTERÍSTICAS ADICIONAISREF. TROD AT4915
Tratamento Diferenciado: Tipo I - Participação Exclusiva de ME/EPP
Aplicabilidade Decreto 7174: Não
Aplicabilidade Margem de Preferência: Não
Quantidade: 957 **Unidade de fornecimento:** Unidade
Valor Estimado: R$ 31,8100 **Intervalo Mínimo entre Lances:** R$ 0,01
Situação: Homologado

Adjudicado para: SOBRAL-CHAVES E CARIMBOS LTDA **, pelo melhor lance de** R$ 23,7000 **e a quantidade de** 957 **Unidade** .

Eventos do Item

Evento	Data	Nome	Observações
Adjudicado	22/09/2020 17:12:37	-	Adjudicação em grupo da proposta. Fornecedor: SOBRAL-CHAVES E CARIMBOS LTDA, CNPJ/CPF: 01.088.055/0001-68, Melhor lance: R$ 23,7000
Homologado	28/09/2020 11:26:21	ROGERIO RICARDO DA SILVA	

Item: 12
Descrição: CARIMBO
Descrição Complementar: CARIMBO, MATERIAL CORPO MADEIRA, MATERIAL CABO MADEIRA, MATERIAL BASE MADEIRA,COMPRIMENTO 40 MM, LARGURA 15 MM, TIPO COMUM, FORMATO RETANGULAR, CARACTERÍSTICAS ADICIONAIS ENVERNIZADO
Tratamento Diferenciado: Tipo I - Participação Exclusiva de ME/EPP
Aplicabilidade Decreto 7174: Não
Aplicabilidade Margem de Preferência: Não
Quantidade: 930 **Unidade de fornecimento:** Unidade
Valor Estimado: R$ 7,5100 **Intervalo Mínimo entre Lances:** R$ 0,01
Situação: Homologado

Adjudicado para: SOBRAL-CHAVES E CARIMBOS LTDA **, pelo melhor lance de** R$ 5,6900 **e a quantidade de** 930 **Unidade** .

Eventos do Item

Evento	Data	Nome	Observações
Adjudicado	22/09/2020 17:12:37	-	Adjudicação em grupo da proposta. Fornecedor: SOBRAL-CHAVES E CARIMBOS LTDA, CNPJ/CPF: 01.088.055/0001-68, Melhor lance: R$ 5,6900
Homologado	28/09/2020 11:26:45	ROGERIO RICARDO DA SILVA	

Item: 13

Descrição: CARIMBO
Descrição Complementar: CARIMBO, MATERIAL CORPO ACRÍLICO, MATERIAL BASE RESINA, TIPO AUTOMÁTICO, DIÂMETRO 2 CM, FORMATO REDONDO, CARACTERÍSTICAS ADICIONAIS RETRÁTIL COM MOLA
Tratamento Diferenciado: Tipo I - Participação Exclusiva de ME/EPP
Aplicabilidade Decreto 7174: Não
Aplicabilidade Margem de Preferência: Não
Quantidade: 871
Unidade de fornecimento: Unidade
Valor Estimado: R$ 32,0800
Intervalo Mínimo entre Lances: R$ 0,01
Situação: Homologado

Adjudicado para: SOBRAL-CHAVES E CARIMBOS LTDA **, pelo melhor lance de** R$ 30,9400 **e a quantidade de** 871 **Unidade** .

Eventos do Item

Evento	Data	Nome	Observações
Adjudicado	22/09/2020 17:12:37	-	Adjudicação em grupo da proposta. Fornecedor: SOBRAL-CHAVES E CARIMBOS LTDA, CNPJ/CPF: 01.088.055/0001-68, Melhor lance: R$ 30,9400
Homologado	28/09/2020 11:27:03	ROGERIO RICARDO DA SILVA	

Item: 14

Descrição: CARTÃO VISITA
Descrição Complementar: CARTÃO VISITA, MATERIAL PAPEL COUCHÊ, COMPRIMENTO 9 CM, GRAMATURA 250 G/M2, CARACTERÍSTICAS ADICIONAIS CONFORME MODELO DO ORGÃO, COR 4/4, LARGURA 50 MM
Tratamento Diferenciado: Tipo I - Participação Exclusiva de ME/EPP
Aplicabilidade Decreto 7174: Não
Aplicabilidade Margem de Preferência: Não
Quantidade: 17.070
Unidade de fornecimento: Unidade
Valor Estimado: R$ 0,1900
Intervalo Mínimo entre Lances: R$ 0,01
Situação: Homologado

Adjudicado para: GRAFICA E EDITORA LUAR EIRELI **, pelo melhor lance de** R$ 0,1700 **e a quantidade de** 17.070 **Unidade** .

Eventos do Item

Evento	Data	Nome	Observações
Adjudicado	22/09/2020 17:12:37	-	Adjudicação em grupo da proposta. Fornecedor: GRAFICA E EDITORA LUAR EIRELI, CNPJ/CPF: 36.788.205/0001-20, Melhor lance: R$ 0,1700
Homologado	28/09/2020 11:27:18	ROGERIO RICARDO DA SILVA	

Item: 15

Descrição: IMPRESSO PADRONIZADO
Descrição Complementar: IMPRESSO PADRONIZADO, MATERIAL PAPEL COUCHÊ, TIPO CERTIFICADO, GRAMATURA 180 GM2, COMPRIMENTO 297 MM, LARGURA 210 MM, COR 4/0
Tratamento Diferenciado: Tipo I - Participação Exclusiva de ME/EPP
Aplicabilidade Decreto 7174: Não
Aplicabilidade Margem de Preferência: Não
Quantidade: 10.385
Unidade de fornecimento: Unidade
Valor Estimado: R$ 0,5800
Intervalo Mínimo entre Lances: R$ 0,01
Situação: Homologado

Adjudicado para: ARW EDITORA GRAFICA EIRELI **, pelo melhor lance de** R$ 0,1900 **e a quantidade de** 10.385 **Unidade** .

Eventos do Item

Evento	Data	Nome	Observações
Adjudicado	22/09/2020 17:12:37	-	Adjudicação em grupo da proposta. Fornecedor: ARW EDITORA GRAFICA EIRELI, CNPJ/CPF: 21.168.531/0001-68, Melhor lance: R$ 0,1900
Homologado	28/09/2020 11:27:30	ROGERIO RICARDO DA SILVA	

Item: 16

Descrição: IMPRESSO PADRONIZADO
Descrição Complementar: IMPRESSO PADRONIZADO, MATERIAL PAPEL COUCHÊ BRILHO, TIPO FOLDER, GRAMATURA 180G/M2, COMPRIMENTO 297 MM, LARGURA 210 MM, COR 4/4, CARACTERÍSTICAS ADICIONAIS 2 DOBRAS
Tratamento Diferenciado: Tipo I - Participação Exclusiva de ME/EPP
Aplicabilidade Decreto 7174: Não
Aplicabilidade Margem de Preferência: Não
Quantidade: 15.905
Unidade de fornecimento: Unidade
Valor Estimado: R$ 0,5900
Intervalo Mínimo entre Lances: R$ 0,01
Situação: Homologado

Adjudicado para: ARW EDITORA GRAFICA EIRELI **, pelo melhor lance de** R$ 0,2000 **e a quantidade de** 15.905 **Unidade** .

Eventos do Item

Evento	Data	Nome	Observações
Adjudicado	22/09/2020 17:12:37	-	Adjudicação em grupo da proposta. Fornecedor: ARW EDITORA GRAFICA EIRELI, CNPJ/CPF: 21.168.531/0001-68, Melhor lance: R$ 0,2000
Homologado	28/09/2020 11:27:45	ROGERIO RICARDO DA SILVA	

Item: 17

Descrição: IMPRESSO PADRONIZADO
Descrição Complementar: IMPRESSO PADRONIZADO, MATERIAL PAPEL COUCHÊ, TIPO CARTILHA, GRAMATURA 150 G/ M2, COMPRIMENTO 297 MM, LARGURA 210 MM, COR 4/4, CARACTERÍSTICAS ADICIONAIS CONFORME MODELO DO ÓRGÃO, APLICAÇÃO DIVULGAÇÃO INSTITUCIONAL, QUANTIDADE PÁGINAS 24
Tratamento Diferenciado: Tipo I - Participação Exclusiva de ME/EPP
Aplicabilidade Decreto 7174: Não
Aplicabilidade Margem de Preferência: Não
Quantidade: 9.500
Unidade de fornecimento: Unidade
Valor Estimado: R$ 5,4500
Intervalo Mínimo entre Lances: R$ 0,01
Situação: Homologado

Adjudicado para: ARW EDITORA GRAFICA EIRELI **, pelo melhor lance de** R$ 1,7900 **e a quantidade de** 9.500 **Unidade** .

Eventos do Item

Evento	Data	Nome	Observações
Adjudicado	22/09/2020 17:12:38	-	Adjudicação em grupo da proposta. Fornecedor: ARW EDITORA GRAFICA EIRELI, CNPJ/CPF: 21.168.531/0001-68, Melhor lance: R$ 1,7900
Homologado	28/09/2020 11:28:06	ROGERIO RICARDO DA SILVA	

Item: 18

Descrição: BLOCO RASCUNHO
Descrição Complementar: BLOCO RASCUNHO, MATERIAL PAPEL OFF-SET, TIPO SEM PAUTA, COMPRIMENTO 210 MM, GRAMATURA 75 G/M2, QUANTIDADE FOLHAS 50 UN, LARGURA 150 MM, APLICAÇÃO ANOTAÇÕES DIVERSAS, CARACTERÍSTICAS ADICIONAIS CAPA E IMPRESSÃO CONFORME MODELO, COR BRANCA
Tratamento Diferenciado: Tipo I - Participação Exclusiva de ME/EPP
Aplicabilidade Decreto 7174: Não
Aplicabilidade Margem de Preferência: Não
Quantidade: 7.740
Unidade de fornecimento: Unidade
Valor Estimado: R$ 3,3700
Intervalo Mínimo entre Lances: R$ 0,01
Situação: Homologado

Adjudicado para: GRAFICA E EDITORA LUAR EIRELI **, pelo melhor lance de** R$ 2,0900 **e a quantidade de** 7.740 **Unidade** .

Eventos do Item

Evento	Data	Nome	Observações
Volta de Fase	01/10/2020 08:34:56	-	Volta de Fase para Habilitação
Adjudicado	02/10/2020 11:16:37	-	Adjudicação em grupo da proposta. Fornecedor: GRAFICA E EDITORA LUAR EIRELI, CNPJ/CPF: 36.788.205/0001-20, Melhor lance: R$ 2,0900
Homologado	08/10/2020 11:13:18	ROGERIO RICARDO DA SILVA	

Item: 19

Descrição: TUBO PORTA-DOCUMENTO
Descrição Complementar: TUBO PORTA-DOCUMENTO, MATERIAL PAPELÃO, DIÂMETRO INTERNO 4 CM, COMPRIMENTO 30 CM, APLICAÇÃO EMBALAGEM PARA DIPLOMAS, CARACTERÍSTICAS ADICIONAIS REVESTIMENTOEXTERNO EM CAMURÇA
Tratamento Diferenciado: Tipo I - Participação Exclusiva de ME/EPP
Aplicabilidade Decreto 7174: Não
Aplicabilidade Margem de Preferência: Não
Quantidade: 1.560
Unidade de fornecimento: Unidade
Valor Estimado: R$ 4,7900
Intervalo Mínimo entre Lances: R$ 0,01
Situação: Homologado

Adjudicado para: FABRICIO RACHADEL COSTA **, pelo melhor lance de** R$ 4,5800 **e a quantidade de** 1.560 **Unidade** .

Eventos do Item

Evento	Data	Nome	Observações
Adjudicado	22/09/2020 17:12:38	-	Adjudicação em grupo da proposta. Fornecedor: FABRICIO RACHADEL COSTA, CNPJ/CPF: 33.618.396/0001-94, Melhor lance: R$ 4,5800
Homologado	28/09/2020 11:28:30	ROGERIO RICARDO DA SILVA	

Item: 20

Descrição: PASTA EVENTOS
Descrição Complementar: PASTA EVENTOS, MATERIAL VULCAPEL, ALTURA 310 MM, CARACTERÍSTICAS ADICIONAIS PERSONALIZADA, CONFORME MODELO, COR PRETA, LARGURA 220 MM, APLICAÇÃO PORTA DIPLOMA, LOGOTIPO CONFORME MODELO, CARACTERÍSTICAS ADICIONAIS 1 DIVISÓRIA INTERNA
Tratamento Diferenciado: Tipo I - Participação Exclusiva de ME/EPP
Aplicabilidade Decreto 7174: Não
Aplicabilidade Margem de Preferência: Não
Quantidade: 5.455
Unidade de fornecimento: Unidade
Valor Estimado: R$ 12,4600
Intervalo Mínimo entre Lances: R$ 0,01
Situação: Homologado

Adjudicado para: MARIA L CAMINHA DA SILVA **, pelo melhor lance de** R$ 12,2000 **e a quantidade de** 5.455 **Unidade** .

Eventos do Item

Evento	Data	Nome	Observações
Adjudicado	22/09/2020 17:12:38	-	Adjudicação em grupo da proposta. Fornecedor: MARIA L CAMINHA DA SILVA, CNPJ/CPF: 18.658.386/0001-99, Melhor lance: R$ 12,2000
Homologado	28/09/2020 11:28:49	ROGERIO RICARDO DA SILVA	

Atenção: Clique em "Imprimir o Relatório" para visualizar a versão deste Termo para impressão.

MINISTÉRIO DA EDUCAÇÃO
Fundação Faculdade Federal de Ciências Médicas de Porto Alegre

Termo de Homologação do Pregão Eletrônico
Nº 00009/2020 (SRP)

Às 14:56 horas do dia 14 de agosto de 2020, após constatada a regularidade dos atos procedimentais, a autoridade competente, Sr. TIAGO PITREZ FALCAO, HOMOLOGA a adjudicação referente ao Processo nº 23103202804202041, Pregão nº 00009/2020.

Resultado da Homologação

GRUPO 1
Tratamento Diferenciado: Tipo I - Participação Exclusiva de ME/EPP
Aplicabilidade Margem de Preferência: Não
Critério de Valor: R$ 49.079,7600
Situação: Homologado

Adjudicado para: GL EDITORA GRAFICA LTDA **, pelo melhor lance de** R$ 23.080,0000 **, com valor negociado a** R$ 23.024,0000 .

Itens do grupo:

- 1 - FAIXA DIVULGAÇÃO DE EVENTOS
- 2 - FAIXA DIVULGAÇÃO DE EVENTOS
- 3 - FAIXA DIVULGAÇÃO DE EVENTOS
- 4 - FAIXA DIVULGAÇÃO DE EVENTOS
- 5 - FAIXA DIVULGAÇÃO DE EVENTOS
- 6 - FAIXA DIVULGAÇÃO DE EVENTOS

GRUPO 2
Tratamento Diferenciado: Tipo I - Participação Exclusiva de ME/EPP
Aplicabilidade Margem de Preferência: Não
Critério de Valor: R$ 35.230,5000
Situação: Homologado

Adjudicado para: PONTODIGITAL SERVICOS GRAFICOS LTDA **, pelo melhor lance de** R$ 19.091,6500 **, com valor negociado a** R$ 19.087,0189 .

Itens do grupo:

- 7 - CARTÃO VISITA
- 8 - CARTAZ
- 9 - IMPRESSO PADRONIZADO
- 10 - PROGRAMA IMPRESSO
- 11 - CARTAZ
- 12 - IMPRESSO PADRONIZADO

GRUPO 3
Tratamento Diferenciado: -
Aplicabilidade Margem de Preferência: Não
Critério de Valor: R$ 114.392,2000
Situação: Homologado

Adjudicado para: GRAFICA E EDITORA RELAMPAGO LTDA **, pelo melhor lance de** R$ 59.917,0000 .

Itens do grupo:

- 13 - IMPRESSO PADRONIZADO
- 14 - IMPRESSO PADRONIZADO
- 15 - IMPRESSO PADRONIZADO
- 16 - IMPRESSO PADRONIZADO
- 17 - IMPRESSO PADRONIZADO
- 18 - IMPRESSO PADRONIZADO
- 19 - IMPRESSO PADRONIZADO
- 20 - IMPRESSO PADRONIZADO
- 21 - CARTAZ
- 22 - PULSEIRA IDENTIFICAÇÃO
- 23 - PULSEIRA IDENTIFICAÇÃO
- 24 - PROGRAMA IMPRESSO
- 25 - IMPRESSO PADRONIZADO

- 26 - IMPRESSO PADRONIZADO
- 27 - PROGRAMA IMPRESSO
- 28 - IMPRESSO PADRONIZADO
- 29 - IMPRESSO PADRONIZADO

GRUPO 4
Tratamento Diferenciado: Tipo I - Participação Exclusiva de ME/EPP
Aplicabilidade Margem de Preferência: Não
Critério de Valor: R$ 62.682,0000
Situação: Homologado

Adjudicado para: GRAFICA E EDITORA RELAMPAGO LTDA **, pelo melhor lance de** R$ 33.928,0000 .

Itens do grupo:
- 30 - JORNAL
- 31 - IMPRESSO PADRONIZADO
- 32 - IMPRESSO PADRONIZADO
- 33 - IMPRESSO PADRONIZADO
- 34 - IMPRESSO PADRONIZADO
- 35 - LIVRO FISCAL
- 36 - PASTA EVENTOS
- 37 - SACOLA
- 38 - CARTÃO IDENTIFICAÇÃO
- 39 - IMPRESSO PADRONIZADO
- 40 - IMPRESSO PADRONIZADO

GRUPO 5
Tratamento Diferenciado: -
Aplicabilidade Margem de Preferência: Não
Critério de Valor: R$ 100.624,0000
Situação: Homologado

Adjudicado para: BSH INDUSTRIA E COMERCIO DE PECAS DO VESTUARIO EIRELI **, pelo melhor lance de** R$ 47.175,0000 .

Itens do grupo:
- 41 - CAMISETA
- 42 - CAMISETA

GRUPO 6
Tratamento Diferenciado: Tipo I - Participação Exclusiva de ME/EPP
Aplicabilidade Margem de Preferência: Não
Critério de Valor: R$ 31.090,8100
Situação: Homologado

Adjudicado para: CUBO COMUNICACAO VISUAL EIRELI **, pelo melhor lance de** R$ 31.090,8100 .

Itens do grupo:
- 45 - ETIQUETA IDENTIFICAÇÃO
- 46 - IMPRESSO ADESIVO DE USO GERAL
- 47 - IMPRESSO ADESIVO DE USO GERAL
- 48 - IMPRESSO ADESIVO DE USO GERAL
- 49 - IMPRESSO ADESIVO DE USO GERAL
- 50 - IMPRESSO ADESIVO DE USO GERAL
- 51 - IMPRESSO ADESIVO DE USO GERAL
- 52 - PLACA IDENTIFICAÇÃO
- 53 - IMPRESSO ADESIVO DE USO GERAL
- 54 - ETIQUETA IDENTIFICAÇÃO
- 55 - ETIQUETA IDENTIFICAÇÃO
- 56 - ETIQUETA IDENTIFICAÇÃO
- 57 - ADESIVO COLAGEM
- 58 - PLACA IDENTIFICAÇÃO
- 59 - ETIQUETA IDENTIFICAÇÃO

Item: 1 - GRUPO 1
Descrição: FAIXA DIVULGAÇÃO DE EVENTOS
Descrição Complementar: FAIXA DIVULGAÇÃO DE EVENTOS, MATERIAL LONA, COMPRIMENTO 120 CM, LARGURA 90 CM,APLICAÇÃO EM EVENTOS, PARA DIVULGAÇÃO DE INFORMAÇÕES E PUBL I, CARACTERÍSTICASADICIONAIS IMPRESSÃO COLORIDA/PONTEIRA, CORDA E CABO PARA FI X
Tratamento Diferenciado: Tipo I - Participação Exclusiva de ME/EPP
Aplicabilidade Margem de Preferência: Não
Quantidade: 250 **Unidade de fornecimento:** Unidade

Valor Máximo Aceitável: R$ 66,5800 **Intervalo Mínimo entre Lances:** 1,00 %
Situação: Homologado

Adjudicado para: GL EDITORA GRAFICA LTDA **, pelo melhor lance de** R$ 28,0000 **e a quantidade de** 250 **Unidade** .

Eventos do Item

Evento	Data	Nome	Observações
Adjudicado	13/08/2020 16:46:27	-	Adjudicação individual da proposta. Fornecedor:GL EDITORA GRAFICA LTDA, CNPJ/CPF:04.137.442/0001-35, Melhor lance : R$ 28,0000
Homologado	14/08/2020 14:57:23	TIAGO PITREZ FALCAO	

Item: 2 - GRUPO 1
Descrição: FAIXA DIVULGAÇÃO DE EVENTOS
Descrição Complementar: FAIXA DIVULGAÇÃO DE EVENTOS, MATERIAL LONA, COMPRIMENTO 160 CM, LARGURA 120 CM, QUANTIDADE CORES POLICROMIA, CARACTERÍSTICAS ADICIONAIS IMPRESSÃO SILKSCREENCOM BASTÃO E CORDÃO
Tratamento Diferenciado: Tipo I - Participação Exclusiva de ME/EPP
Aplicabilidade Margem de Preferência: Não
Quantidade: 56 **Unidade de fornecimento:** Unidade
Valor Máximo Aceitável: R$ 95,3600 **Intervalo Mínimo entre Lances:** 1,00 %
Situação: Homologado

Adjudicado para: GL EDITORA GRAFICA LTDA **, pelo melhor lance de** R$ 45,0000 **, com valor negociado a** R$ 44,0000 **e a quantidade de** 56 **Unidade** .

Eventos do Item

Evento	Data	Nome	Observações
Adjudicado	13/08/2020 16:46:27	-	Adjudicação individual da proposta. Fornecedor:GL EDITORA GRAFICA LTDA, CNPJ/CPF:04.137.442/0001-35, Melhor lance : R$ 45,0000, Valor Negociado : R$ 44,0000
Homologado	14/08/2020 14:57:24	TIAGO PITREZ FALCAO	

Item: 3 - GRUPO 1
Descrição: FAIXA DIVULGAÇÃO DE EVENTOS
Descrição Complementar: FAIXA DIVULGAÇÃO DE EVENTOS, MATERIAL LONA VINÍLICA, COMPRIMENTO 500 CM, LARGURA 70 CM, APLICAÇÃO EM EVENTOS, PARA DIVULGAÇÃO DE INFORMAÇÕES E PUBL I, CARACTERÍSTICAS ADICIONAIS IMPRESSÃO COMPUTADORIZADA
Tratamento Diferenciado: Tipo I - Participação Exclusiva de ME/EPP
Aplicabilidade Margem de Preferência: Não
Quantidade: 30 **Unidade de fornecimento:** Unidade
Valor Máximo Aceitável: R$ 121,2800 **Intervalo Mínimo entre Lances:** 1,00 %
Situação: Homologado

Adjudicado para: GL EDITORA GRAFICA LTDA **, pelo melhor lance de** R$ 57,0000 **e a quantidade de** 30 **Unidade** .

Eventos do Item

Evento	Data	Nome	Observações
Adjudicado	13/08/2020 16:46:27	-	Adjudicação individual da proposta. Fornecedor:GL EDITORA GRAFICA LTDA, CNPJ/CPF:04.137.442/0001-35, Melhor lance : R$ 57,0000
Homologado	14/08/2020 14:57:24	TIAGO PITREZ FALCAO	

Item: 4 - GRUPO 1
Descrição: FAIXA DIVULGAÇÃO DE EVENTOS
Descrição Complementar: FAIXA DIVULGAÇÃO DE EVENTOS, MATERIAL LONA VINÍLICA, COMPRIMENTO 500 CM, LARGURA 70 CM, APLICAÇÃO EM EVENTOS, PARA DIVULGAÇÃO DE INFORMAÇÕES E PUBL I, CARACTERÍSTICAS ADICIONAIS IMPRESSÃO COMPUTADORIZADA
Tratamento Diferenciado: Tipo I - Participação Exclusiva de ME/EPP
Aplicabilidade Margem de Preferência: Não
Quantidade: 26 **Unidade de fornecimento:** Unidade
Valor Máximo Aceitável: R$ 306,7000 **Intervalo Mínimo entre Lances:** 1,00 %
Situação: Homologado

Adjudicado para: GL EDITORA GRAFICA LTDA **, pelo melhor lance de** R$ 170,0000 **e a quantidade de** 26 **Unidade** .

Eventos do Item

Evento	Data	Nome	Observações
Adjudicado	13/08/2020 16:46:27	-	Adjudicação individual da proposta. Fornecedor:GL EDITORA GRAFICA LTDA, CNPJ/CPF:04.137.442/0001-35, Melhor lance : R$ 170,0000
Homologado	14/08/2020 14:57:24	TIAGO PITREZ FALCAO	

Item: 5 - GRUPO 1
Descrição: FAIXA DIVULGAÇÃO DE EVENTOS
Descrição Complementar: FAIXA DIVULGAÇÃO DE EVENTOS, MATERIAL LONA VINÍLICA, COMPRIMENTO 500 CM, LARGURA 70 CM, APLICAÇÃO EM EVENTOS, PARA DIVULGAÇÃO DE INFORMAÇÕES E PUBL I, CARACTERÍSTICAS ADICIONAIS IMPRESSÃO COMPUTADORIZADA
Tratamento Diferenciado: Tipo I - Participação Exclusiva de ME/EPP
Aplicabilidade Margem de Preferência: Não
Quantidade: 26 **Unidade de fornecimento:** Unidade
Valor Máximo Aceitável: R$ 403,5200 **Intervalo Mínimo entre Lances:** 1,00 %
Situação: Homologado

Adjudicado para: GL EDITORA GRAFICA LTDA **, pelo melhor lance de** R$ 180,0000 **e a quantidade de** 26 **Unidade** .

Eventos do Item

Evento	Data	Nome	Observações
Adjudicado	13/08/2020 16:46:27	-	Adjudicação individual da proposta. Fornecedor:GL EDITORA GRAFICA LTDA, CNPJ/CPF:04.137.442/0001-35, Melhor lance : R$ 180,0000

Homologado	14/08/2020 14:57:25	TIAGO PITREZ FALCAO	

Item: 6 - GRUPO 1
Descrição: FAIXA DIVULGAÇÃO DE EVENTOS
Descrição Complementar: FAIXA DIVULGAÇÃO DE EVENTOS, MATERIAL LONA VINÍLICA, COMPRIMENTO 500 CM, LARGURA 70 CM, APLICAÇÃO EM EVENTOS, PARA DIVULGAÇÃO DE INFORMAÇÕES E PUBL I, CARACTERÍSTICAS ADICIONAIS IMPRESSÃO COMPUTADORIZADA
Tratamento Diferenciado: Tipo I - Participação Exclusiva de ME/EPP
Aplicabilidade Margem de Preferência: Não
Quantidade: 22
Unidade de fornecimento: Unidade
Valor Máximo Aceitável: R$ 226,8400
Intervalo Mínimo entre Lances: 1,00 %
Situação: Homologado

Adjudicado para: GL EDITORA GRAFICA LTDA **, pelo melhor lance de** R$ 125,0000 **e a quantidade de** 22 **Unidade** .

Eventos do Item

Evento	Data	Nome	Observações
Adjudicado	13/08/2020 16:46:27	-	Adjudicação individual da proposta. Fornecedor:GL EDITORA GRAFICA LTDA, CNPJ/CPF:04.137.442/0001-35, Melhor lance : R$ 125,0000
Homologado	14/08/2020 14:57:25	TIAGO PITREZ FALCAO	

Item: 7 - GRUPO 2
Descrição: CARTÃO VISITA
Descrição Complementar: Cartão visita, cartao de visita
Tratamento Diferenciado: Tipo I - Participação Exclusiva de ME/EPP
Aplicabilidade Margem de Preferência: Não
Quantidade: 8.000
Unidade de fornecimento: Unidade
Valor Máximo Aceitável: R$ 0,6600
Intervalo Mínimo entre Lances: 1,00 %
Situação: Homologado

Adjudicado para: PONTODIGITAL SERVICOS GRAFICOS LTDA **, pelo melhor lance de** R$ 0,4500 **e a quantidade de** 8.000 **Unidade** .

Eventos do Item

Evento	Data	Nome	Observações
Adjudicado	13/08/2020 16:47:45	-	Adjudicação individual da proposta. Fornecedor:PONTODIGITAL SERVICOS GRAFICOS LTDA, CNPJ/CPF:09.413.342/0001-08, Melhor lance : R$ 0,4500
Homologado	14/08/2020 14:57:37	TIAGO PITREZ FALCAO	

Item: 8 - GRUPO 2
Descrição: CARTAZ
Descrição Complementar: CARTAZ, MATERIAL PAPEL COUCHÊ LISO, GRAMATURA 170 G/M2, QUANTIDADE CORES IMPRESSÃO 4/0, TAMANHO A3 CM
Tratamento Diferenciado: Tipo I - Participação Exclusiva de ME/EPP
Aplicabilidade Margem de Preferência: Não
Quantidade: 1.700
Unidade de fornecimento: Unidade
Valor Máximo Aceitável: R$ 5,2300
Intervalo Mínimo entre Lances: 1,00 %
Situação: Homologado

Adjudicado para: PONTODIGITAL SERVICOS GRAFICOS LTDA **, pelo melhor lance de** R$ 1,8000 **e a quantidade de** 1.700 **Unidade** .

Eventos do Item

Evento	Data	Nome	Observações
Adjudicado	13/08/2020 16:47:45	-	Adjudicação individual da proposta. Fornecedor:PONTODIGITAL SERVICOS GRAFICOS LTDA, CNPJ/CPF:09.413.342/0001-08, Melhor lance : R$ 1,8000
Homologado	14/08/2020 14:57:38	TIAGO PITREZ FALCAO	

Item: 9 - GRUPO 2
Descrição: IMPRESSO PADRONIZADO
Descrição Complementar: IMPRESSO PADRONIZADO, MATERIAL PAPEL COUCHÊ, TIPO FOLDER, GRAMATURA 115 G/M2, COMPRIMENTO 297 MM, LARGURA 210 MM, COR 4/4, CARACTERÍSTICAS ADICIONAIS IMPRESSÃO FRENTE/VERSO, VINCADO, 2 DOBRAS
Tratamento Diferenciado: Tipo I - Participação Exclusiva de ME/EPP
Aplicabilidade Margem de Preferência: Não
Quantidade: 150
Unidade de fornecimento: Unidade
Valor Máximo Aceitável: R$ 3,5900
Intervalo Mínimo entre Lances: 1,00 %
Situação: Homologado

Adjudicado para: PONTODIGITAL SERVICOS GRAFICOS LTDA **, pelo melhor lance de** 10,0000 % (**valor com desconto:** R$ 3,2310) **, com desconto negociado a** 10,8600 % (**valor com desconto:** R$ 3,2002) **e a quantidade de** 150 **Unidade** .

Eventos do Item

Evento	Data	Nome	Observações
Adjudicado	13/08/2020 16:47:45	-	Adjudicação individual da proposta. Fornecedor:PONTODIGITAL SERVICOS GRAFICOS LTDA, CNPJ/CPF:09.413.342/0001-08, Melhor lance: 10,0000 %, Percentual Negociado: 10,8600 %. Motivo: Ajuste de acordo com valor da proposta
Homologado	14/08/2020 14:57:38	TIAGO PITREZ FALCAO	

Item: 10 - GRUPO 2
Descrição: PROGRAMA IMPRESSO
Descrição Complementar: PROGRAMA IMPRESSO, MATERIAL PAPEL COUCHÊ, TIPO COM BRILHO, FORMATO FECHADO 148,5 X 210 MM, FORMATO ABERTO 210 X 445,5 MM, GRAMATURA 170 G/M2, TIPO IMPRESSÃO 4/4 CORES, CARACTERÍSTICAS ADICIONAIS COM 2 DOBRAS, IMPRESSÃO OFSETE
Tratamento Diferenciado: Tipo I - Participação Exclusiva de ME/EPP
Aplicabilidade Margem de Preferência: Não
Quantidade: 2.000
Unidade de fornecimento: Unidade

Valor Máximo Aceitável: R$ 2,2500 **Intervalo Mínimo entre Lances:** 1,00 %
Situação: Homologado

Adjudicado para: PONTODIGITAL SERVICOS GRAFICOS LTDA **, pelo melhor lance de** R$ 1,5000 **e a quantidade de** 2.000 **Unidade** .

Eventos do Item

Evento	Data	Nome	Observações
Adjudicado	13/08/2020 16:47:45	-	Adjudicação individual da proposta. Fornecedor:PONTODIGITAL SERVICOS GRAFICOS LTDA, CNPJ/CPF:09.413.342/0001-08, Melhor lance : R$ 1,5000
Homologado	14/08/2020 14:57:38	TIAGO PITREZ FALCAO	

Item: 11 - GRUPO 2
Descrição: CARTAZ
Descrição Complementar: CARTAZ, MATERIAL PAPEL COUCHÊ LISO, GRAMATURA 170 G/M2, QUANTIDADE CORES IMPRESSÃO 4/0, TAMANHO A3 CM
Tratamento Diferenciado: Tipo I - Participação Exclusiva de ME/EPP
Aplicabilidade Margem de Preferência: Não
Quantidade: 2.900 **Unidade de fornecimento:** Unidade
Valor Máximo Aceitável: R$ 3,2900 **Intervalo Mínimo entre Lances:** 1,00 %
Situação: Homologado

Adjudicado para: PONTODIGITAL SERVICOS GRAFICOS LTDA **, pelo melhor lance de** R$ 1,4300 **e a quantidade de** 2.900 **Unidade** .

Eventos do Item

Evento	Data	Nome	Observações
Adjudicado	13/08/2020 16:47:45	-	Adjudicação individual da proposta. Fornecedor:PONTODIGITAL SERVICOS GRAFICOS LTDA, CNPJ/CPF:09.413.342/0001-08, Melhor lance : R$ 1,4300
Homologado	14/08/2020 14:57:39	TIAGO PITREZ FALCAO	

Item: 12 - GRUPO 2
Descrição: IMPRESSO PADRONIZADO
Descrição Complementar: IMPRESSO PADRONIZADO, MATERIAL PAPEL COUCHÊ LISO, TIPO PANFLETO, GRAMATURA 90 G/M2, COMPRIMENTO 21 CM, LARGURA 15 CM, COR 4/4, APLICAÇÃO DIVULGAÇÃO INSTITUCIONAL
Tratamento Diferenciado: Tipo I - Participação Exclusiva de ME/EPP
Aplicabilidade Margem de Preferência: Não
Quantidade: 6.000 **Unidade de fornecimento:** Unidade
Valor Máximo Aceitável: R$ 1,0800 **Intervalo Mínimo entre Lances:** 1,00 %
Situação: Homologado

Adjudicado para: PONTODIGITAL SERVICOS GRAFICOS LTDA **, pelo melhor lance de** R$ 0,8000 **e a quantidade de** 6.000 **Unidade** .

Eventos do Item

Evento	Data	Nome	Observações
Adjudicado	13/08/2020 16:47:45	-	Adjudicação individual da proposta. Fornecedor:PONTODIGITAL SERVICOS GRAFICOS LTDA, CNPJ/CPF:09.413.342/0001-08, Melhor lance : R$ 0,8000
Homologado	14/08/2020 14:57:39	TIAGO PITREZ FALCAO	

Item: 13 - GRUPO 3
Descrição: IMPRESSO PADRONIZADO
Descrição Complementar: IMPRESSO PADRONIZADO, MATERIAL PAPEL COUCHÊ, TIPO LIVRETO, GRAMATURA 150 G/M2,COMPRIMENTO 210 MM, LARGURA 210 MM, COR 4/4, QUANTIDADE PÁGINAS 80, CARACTERÍSTICAS ADICIONAIS 1 CAPA E ACABAMENTO CONFORME MODELO DO ÓRGÃO
Tratamento Diferenciado: -
Aplicabilidade Margem de Preferência: Não
Quantidade: 3.000 **Unidade de fornecimento:** Unidade
Valor Máximo Aceitável: R$ 5,6200 **Intervalo Mínimo entre Lances:** 1,00 %
Situação: Homologado

Adjudicado para: GRAFICA E EDITORA RELAMPAGO LTDA **, pelo melhor lance de** R$ 1,8000 **e a quantidade de** 3.000 **Unidade** .

Eventos do Item

Evento	Data	Nome	Observações
Adjudicado	13/08/2020 16:48:35	-	Adjudicação individual da proposta. Fornecedor:GRAFICA E EDITORA RELAMPAGO LTDA, CNPJ/CPF:02.507.787/0001-08, Melhor lance : R$ 1,8000
Homologado	14/08/2020 14:57:59	TIAGO PITREZ FALCAO	

Item: 14 - GRUPO 3
Descrição: IMPRESSO PADRONIZADO
Descrição Complementar: IMPRESSO PADRONIZADO, MATERIAL PAPEL COUCHÊ, TIPO LIVRETO, GRAMATURA 150 G/M2,COMPRIMENTO 210 MM, LARGURA 210 MM, COR 4/4, QUANTIDADE PÁGINAS 80, CARACTERÍSTICAS ADICIONAIS 1 CAPA E ACABAMENTO CONFORME MODELO DO ÓRGÃO
Tratamento Diferenciado: -
Aplicabilidade Margem de Preferência: Não
Quantidade: 4.000 **Unidade de fornecimento:** Unidade
Valor Máximo Aceitável: R$ 5,6000 **Intervalo Mínimo entre Lances:** 1,00 %
Situação: Homologado

Adjudicado para: GRAFICA E EDITORA RELAMPAGO LTDA **, pelo melhor lance de** R$ 1,8000 **e a quantidade de** 4.000 **Unidade** .

Eventos do Item

Evento	Data	Nome	Observações
Adjudicado	13/08/2020 16:48:35	-	Adjudicação individual da proposta. Fornecedor:GRAFICA E EDITORA RELAMPAGO LTDA, CNPJ/CPF:02.507.787/0001-08, Melhor lance : R$ 1,8000

Homologado	14/08/2020 14:57:59	TIAGO PITREZ FALCAO	

Qtde Total de Registros: 65 Página: 1 de 4

Atenção: Clique em "Imprimir o Relatório" para visualizar a versão deste Termo para impressão.

Próxima Página | Ir para Página

Voltar

PODER JUDICIÁRIO
Tribunal Superior do Trabalho

Termo de Homologação do Pregão Eletrônico
Nº 00054/2020 (SRP)

Às 13:59 horas do dia 20 de novembro de 2020, após constatada a regularidade dos atos procedimentais, a autoridade competente, Sr. DIRLEY SERGIO DE MELO, HOMOLOGA a adjudicação referente ao Processo nº 501.679/2020-7, Pregão nº 00054/2020.

Resultado da Homologação

GRUPO 1
Tratamento Diferenciado: Tipo I - Participação Exclusiva de ME/EPP
Aplicabilidade Margem de Preferência: Não
Critério de Valor: R$ 37.723,9000
Situação: Homologado

Adjudicado para: MEX - MONTAGENS, ESTANDES E TENDAS LTDA **, pelo melhor lance de** R$ 36.630,0000 .

Itens do grupo:

- 1 - FAIXA DIVULGAÇÃO DE EVENTOS
- 2 - Locação / Montagem / Desmontagem de Stands e Projetos em Feiras e Exposições
- 3 - Locação / Montagem / Desmontagem de Stands e Projetos em Feiras e Exposições
- 4 - Confecção Estruturas Metálicas

GRUPO 2
Tratamento Diferenciado: Tipo I - Participação Exclusiva de ME/EPP
Aplicabilidade Margem de Preferência: Não
Critério de Valor: R$ 51.553,3000
Situação: Homologado

Adjudicado para: LM COMUNICACAO VISUAL E PROJETOS LTDA **, pelo melhor lance de** R$ 32.236,0000 **, com valor negociado a** R$ 27.775,0000 .

Itens do grupo:

- 5 - FAIXA DIVULGAÇÃO DE EVENTOS
- 6 - FAIXA DIVULGAÇÃO DE EVENTOS
- 7 - FAIXA DIVULGAÇÃO DE EVENTOS
- 8 - FAIXA DIVULGAÇÃO DE EVENTOS
- 9 - FAIXA DIVULGAÇÃO DE EVENTOS
- 10 - FAIXA DIVULGAÇÃO DE EVENTOS
- 11 - Sinalização Visual Computadorizada
- 12 - Sinalização Visual Computadorizada

GRUPO 3
Tratamento Diferenciado: Tipo I - Participação Exclusiva de ME/EPP
Aplicabilidade Margem de Preferência: Não
Critério de Valor: R$ 39.273,8000
Situação: Homologado

Adjudicado para: MEX - MONTAGENS, ESTANDES E TENDAS LTDA **, pelo melhor lance de** R$ 35.450,0000 **, com valor negociado a** R$ 35.070,0000 .

Itens do grupo:

- 13 - Confecção Móveis / Placas / Painéis em vidro
- 14 - Confecção Móveis / Placas / Painéis em vidro
- 15 - Confecção Estruturas Metálicas
- 16 - Confecção Estruturas Metálicas

Item: 1 - GRUPO 1
Descrição: FAIXA DIVULGAÇÃO DE EVENTOS
Descrição Complementar: FAIXA DIVULGAÇÃO DE EVENTOS, MATERIAL LONA, COMPRIMENTO 5 M, LARGURA 3 M, QUANTIDADE CORES 4/0, APLICAÇÃO DIVULGAÇÃO INSTITUCIONAL, CARACTERÍSTICAS ADICIONAIS IMPRESSÃO DIGITAL, GRAMATURA 440 G/M2
Tratamento Diferenciado: Tipo I - Participação Exclusiva de ME/EPP
Aplicabilidade Margem de Preferência: Não
Quantidade: 150
Unidade de fornecimento: Metro quadrado
Valor Estimado: R$ 56,0200
Intervalo Mínimo entre Lances: R$ 0,10
Situação: Homologado

Adjudicado para: MEX - MONTAGENS, ESTANDES E TENDAS LTDA **, pelo melhor lance de** R$ 56,0000 **e a quantidade de** 150 **Metro quadrado** .

Eventos do Item

Evento	Data	Nome	Observações
Adjudicado	17/11/2020 19:13:24	-	Adjudicação individual da proposta. Fornecedor:MEX - MONTAGENS, ESTANDES E TENDAS LTDA, CNPJ/CPF:18.760.046/0001-74, Melhor lance : R$ 56,0000
Homologado	20/11/2020 13:59:53	DIRLEY SERGIO DE MELO	

Item: 2 - GRUPO 1

Descrição: Locação / Montagem / Desmontagem de Stands e Projetos em Feiras e Exposições
Descrição Complementar: Ver descrição detalhada no instrumento convocatório.
Tratamento Diferenciado: Tipo I - Participação Exclusiva de ME/EPP
Aplicabilidade Margem de Preferência: Não
Quantidade: 100
Unidade de fornecimento: Unidade
Valor Estimado: R$ 82,9500
Intervalo Mínimo entre Lances: R$ 0,10
Situação: Homologado

Adjudicado para: MEX - MONTAGENS, ESTANDES E TENDAS LTDA **, pelo melhor lance de** R$ 80,0000 **e a quantidade de** 100 **Unidade** .

Eventos do Item

Evento	Data	Nome	Observações
Adjudicado	17/11/2020 19:13:24	-	Adjudicação individual da proposta. Fornecedor:MEX - MONTAGENS, ESTANDES E TENDAS LTDA, CNPJ/CPF:18.760.046/0001-74, Melhor lance : R$ 80,0000
Homologado	20/11/2020 13:59:53	DIRLEY SERGIO DE MELO	

Item: 3 - GRUPO 1

Descrição: Locação / Montagem / Desmontagem de Stands e Projetos em Feiras e Exposições
Descrição Complementar: Ver descrição detalhada no instrumento convocatório.
Tratamento Diferenciado: Tipo I - Participação Exclusiva de ME/EPP
Aplicabilidade Margem de Preferência: Não
Quantidade: 100
Unidade de fornecimento: Unidade
Valor Estimado: R$ 70,0000
Intervalo Mínimo entre Lances: R$ 0,10
Situação: Homologado

Adjudicado para: MEX - MONTAGENS, ESTANDES E TENDAS LTDA **, pelo melhor lance de** R$ 70,0000 **e a quantidade de** 100 **Unidade** .

Eventos do Item

Evento	Data	Nome	Observações
Adjudicado	17/11/2020 19:13:24	-	Adjudicação individual da proposta. Fornecedor:MEX - MONTAGENS, ESTANDES E TENDAS LTDA, CNPJ/CPF:18.760.046/0001-74, Melhor lance : R$ 70,0000
Homologado	20/11/2020 13:59:53	DIRLEY SERGIO DE MELO	

Item: 4 - GRUPO 1

Descrição: Confecção Estruturas Metálicas
Descrição Complementar: Ver descrição detalhada no instrumento convocatório.
Tratamento Diferenciado: Tipo I - Participação Exclusiva de ME/EPP
Aplicabilidade Margem de Preferência: Não
Quantidade: 210
Unidade de fornecimento: Unidade
Valor Estimado: R$ 66,7900
Intervalo Mínimo entre Lances: R$ 0,10
Situação: Homologado

Adjudicado para: MEX - MONTAGENS, ESTANDES E TENDAS LTDA **, pelo melhor lance de** R$ 63,0000 **e a quantidade de** 210 **Unidade** .

Eventos do Item

Evento	Data	Nome	Observações
Adjudicado	17/11/2020 19:13:24	-	Adjudicação individual da proposta. Fornecedor:MEX - MONTAGENS, ESTANDES E TENDAS LTDA, CNPJ/CPF:18.760.046/0001-74, Melhor lance : R$ 63,0000
Homologado	20/11/2020 13:59:53	DIRLEY SERGIO DE MELO	

Item: 5 - GRUPO 2

Descrição: FAIXA DIVULGAÇÃO DE EVENTOS
Descrição Complementar: FAIXA DIVULGAÇÃO DE EVENTOS, MATERIAL LONA, COMPRIMENTO 5 M, LARGURA 3 M, QUANTIDADE CORES 4/0, APLICAÇÃO DIVULGAÇÃO INSTITUCIONAL, CARACTERÍSTICAS ADICIONAIS IMPRESSÃO DIGITAL, GRAMATURA 440 G/M2
Tratamento Diferenciado: Tipo I - Participação Exclusiva de ME/EPP
Aplicabilidade Margem de Preferência: Não
Quantidade: 150
Unidade de fornecimento: Metro quadrado
Valor Estimado: R$ 84,9900
Intervalo Mínimo entre Lances: R$ 0,10
Situação: Homologado

Adjudicado para: LM COMUNICACAO VISUAL E PROJETOS LTDA **, pelo melhor lance de** R$ 65,4000 **, com valor negociado a** R$ 50,0000 **e a quantidade de** 150 **Metro quadrado** .

Eventos do Item

Evento	Data	Nome	Observações
Adjudicado	17/11/2020 19:13:38	-	Adjudicação individual da proposta. Fornecedor:LM COMUNICACAO VISUAL E PROJETOS LTDA, CNPJ/CPF:01.608.702/0001-15, Melhor lance : R$ 65,4000, Valor Negociado : R$ 50,0000
Homologado	20/11/2020 14:00:02	DIRLEY SERGIO DE MELO	

Item: 6 - GRUPO 2

Descrição: FAIXA DIVULGAÇÃO DE EVENTOS
Descrição Complementar: FAIXA DIVULGAÇÃO DE EVENTOS, MATERIAL LONA, COMPRIMENTO 5 M, LARGURA 3 M, QUANTIDADE CORES 4/0, APLICAÇÃO DIVULGAÇÃO INSTITUCIONAL, CARACTERÍSTICAS ADICIONAIS IMPRESSÃO DIGITAL, GRAMATURA 440 G/M2
Tratamento Diferenciado: Tipo I - Participação Exclusiva de ME/EPP

Aplicabilidade Margem de Preferência: Não
Quantidade: 120
Unidade de fornecimento: Metro quadrado
Valor Estimado: R$ 63,5000
Intervalo Mínimo entre Lances: R$ 0,10
Situação: Homologado

Adjudicado para: LM COMUNICACAO VISUAL E PROJETOS LTDA **, pelo melhor lance de** R$ 26,9000 **, com valor negociado a** R$ 25,0000 **e a quantidade de** 120 **Metro quadrado** .

Eventos do Item

Evento	Data	Nome	Observações
Adjudicado	17/11/2020 19:13:38	-	Adjudicação individual da proposta. Fornecedor:LM COMUNICACAO VISUAL E PROJETOS LTDA, CNPJ/CPF:01.608.702/0001-15, Melhor lance : R$ 26,9000, Valor Negociado : R$ 25,0000
Homologado	20/11/2020 14:00:02	DIRLEY SERGIO DE MELO	

Item: 7 - GRUPO 2
Descrição: FAIXA DIVULGAÇÃO DE EVENTOS
Descrição Complementar: FAIXA DIVULGAÇÃO DE EVENTOS, MATERIAL LONA, COMPRIMENTO 5 M, LARGURA 3 M, QUANTIDADE CORES 4/0, APLICAÇÃO DIVULGAÇÃO INSTITUCIONAL, CARACTERÍSTICAS ADICIONAIS IMPRESSÃO DIGITAL, GRAMATURA 440 G/M2
Tratamento Diferenciado: Tipo I - Participação Exclusiva de ME/EPP
Aplicabilidade Margem de Preferência: Não
Quantidade: 250
Unidade de fornecimento: Metro quadrado
Valor Estimado: R$ 56,1600
Intervalo Mínimo entre Lances: R$ 0,10
Situação: Homologado

Adjudicado para: LM COMUNICACAO VISUAL E PROJETOS LTDA **, pelo melhor lance de** R$ 27,9000 **e a quantidade de** 250 **Metro quadrado** .

Eventos do Item

Evento	Data	Nome	Observações
Adjudicado	17/11/2020 19:13:38	-	Adjudicação individual da proposta. Fornecedor:LM COMUNICACAO VISUAL E PROJETOS LTDA, CNPJ/CPF:01.608.702/0001-15, Melhor lance : R$ 27,9000
Homologado	20/11/2020 14:00:02	DIRLEY SERGIO DE MELO	

Item: 8 - GRUPO 2
Descrição: FAIXA DIVULGAÇÃO DE EVENTOS
Descrição Complementar: FAIXA DIVULGAÇÃO DE EVENTOS, MATERIAL LONA, COMPRIMENTO 5 M, LARGURA 3 M, QUANTIDADE CORES 4/0, APLICAÇÃO DIVULGAÇÃO INSTITUCIONAL, CARACTERÍSTICAS ADICIONAIS IMPRESSÃO DIGITAL, GRAMATURA 440 G/M2
Tratamento Diferenciado: Tipo I - Participação Exclusiva de ME/EPP
Aplicabilidade Margem de Preferência: Não
Quantidade: 100
Unidade de fornecimento: Metro quadrado
Valor Estimado: R$ 35,3900
Intervalo Mínimo entre Lances: R$ 0,10
Situação: Homologado

Adjudicado para: LM COMUNICACAO VISUAL E PROJETOS LTDA **, pelo melhor lance de** R$ 28,9000 **, com valor negociado a** R$ 25,0000 **e a quantidade de** 100 **Metro quadrado** .

Eventos do Item

Evento	Data	Nome	Observações
Adjudicado	17/11/2020 19:13:38	-	Adjudicação individual da proposta. Fornecedor:LM COMUNICACAO VISUAL E PROJETOS LTDA, CNPJ/CPF:01.608.702/0001-15, Melhor lance : R$ 28,9000, Valor Negociado : R$ 25,0000
Homologado	20/11/2020 14:00:02	DIRLEY SERGIO DE MELO	

Item: 9 - GRUPO 2
Descrição: FAIXA DIVULGAÇÃO DE EVENTOS
Descrição Complementar: FAIXA DIVULGAÇÃO DE EVENTOS, MATERIAL LONA, COMPRIMENTO 5 M, LARGURA 3 M, QUANTIDADE CORES 4/0, APLICAÇÃO DIVULGAÇÃO INSTITUCIONAL, CARACTERÍSTICAS ADICIONAIS IMPRESSÃO DIGITAL, GRAMATURA 440 G/M2
Tratamento Diferenciado: Tipo I - Participação Exclusiva de ME/EPP
Aplicabilidade Margem de Preferência: Não
Quantidade: 50
Unidade de fornecimento: Metro quadrado
Valor Estimado: R$ 62,9900
Intervalo Mínimo entre Lances: R$ 0,10
Situação: Homologado

Adjudicado para: LM COMUNICACAO VISUAL E PROJETOS LTDA **, pelo melhor lance de** R$ 39,9000 **, com valor negociado a** R$ 33,0000 **e a quantidade de** 50 **Metro quadrado** .

Eventos do Item

Evento	Data	Nome	Observações
Adjudicado	17/11/2020 19:13:38	-	Adjudicação individual da proposta. Fornecedor:LM COMUNICACAO VISUAL E PROJETOS LTDA, CNPJ/CPF:01.608.702/0001-15, Melhor lance : R$ 39,9000, Valor Negociado : R$ 33,0000
Homologado	20/11/2020 14:00:02	DIRLEY SERGIO DE MELO	

Item: 10 - GRUPO 2
Descrição: FAIXA DIVULGAÇÃO DE EVENTOS
Descrição Complementar: FAIXA DIVULGAÇÃO DE EVENTOS, MATERIAL LONA, COMPRIMENTO 5 M, LARGURA 3 M, QUANTIDADE CORES 4/0, APLICAÇÃO DIVULGAÇÃO INSTITUCIONAL, CARACTERÍSTICAS ADICIONAIS IMPRESSÃO DIGITAL, GRAMATURA 440 G/M2
Tratamento Diferenciado: Tipo I - Participação Exclusiva de ME/EPP
Aplicabilidade Margem de Preferência: Não
Quantidade: 50
Unidade de fornecimento: Metro quadrado
Valor Estimado: R$ 89,4400
Intervalo Mínimo entre Lances: R$ 0,10
Situação: Homologado

Adjudicado para: LM COMUNICACAO VISUAL E PROJETOS LTDA **, pelo melhor lance de** R$ 79,9000 **, com valor negociado a** R$ 65,0000 **e a quantidade de** 50 **Metro quadrado** .

Eventos do Item

Evento	Data	Nome	Observações
Adjudicado	17/11/2020 19:13:38	-	Adjudicação individual da proposta. Fornecedor:LM COMUNICACAO VISUAL E PROJETOS LTDA, CNPJ/CPF:01.608.702/0001-15, Melhor lance : R$ 79,9000, Valor Negociado : R$ 65,0000
Homologado	20/11/2020 14:00:02	DIRLEY SERGIO DE MELO	

Item: 11 - GRUPO 2

Descrição: Sinalização Visual Computadorizada
Descrição Complementar: Ver descrição detalhada no instrumento convocatório.
Tratamento Diferenciado: Tipo I - Participação Exclusiva de ME/EPP
Aplicabilidade Margem de Preferência: Não
Quantidade: 50
Unidade de fornecimento: Unidade
Valor Estimado: R$ 61,9900
Intervalo Mínimo entre Lances: R$ 0,10
Situação: Homologado

Adjudicado para: LM COMUNICACAO VISUAL E PROJETOS LTDA **, pelo melhor lance de** R$ 34,9000 **, com valor negociado a** R$ 30,0000 **e a quantidade de** 50 **Unidade** .

Eventos do Item

Evento	Data	Nome	Observações
Adjudicado	17/11/2020 19:13:38	-	Adjudicação individual da proposta. Fornecedor:LM COMUNICACAO VISUAL E PROJETOS LTDA, CNPJ/CPF:01.608.702/0001-15, Melhor lance : R$ 34,9000, Valor Negociado : R$ 30,0000
Homologado	20/11/2020 14:00:02	DIRLEY SERGIO DE MELO	

Item: 12 - GRUPO 2

Descrição: Sinalização Visual Computadorizada
Descrição Complementar: Ver descrição detalhada no instrumento convocatório.
Tratamento Diferenciado: Tipo I - Participação Exclusiva de ME/EPP
Aplicabilidade Margem de Preferência: Não
Quantidade: 20
Unidade de fornecimento: Unidade
Valor Estimado: R$ 144,2400
Intervalo Mínimo entre Lances: R$ 0,10
Situação: Homologado

Adjudicado para: LM COMUNICACAO VISUAL E PROJETOS LTDA **, pelo melhor lance de** R$ 79,9000 **, com valor negociado a** R$ 70,0000 **e a quantidade de** 20 **Unidade** .

Eventos do Item

Evento	Data	Nome	Observações
Adjudicado	17/11/2020 19:13:38	-	Adjudicação individual da proposta. Fornecedor:LM COMUNICACAO VISUAL E PROJETOS LTDA, CNPJ/CPF:01.608.702/0001-15, Melhor lance : R$ 79,9000, Valor Negociado : R$ 70,0000
Homologado	20/11/2020 14:00:02	DIRLEY SERGIO DE MELO	

Item: 13 - GRUPO 3

Descrição: Confecção Móveis / Placas / Painéis em vidro
Descrição Complementar: Ver descrição detalhada no instrumento convocatório.
Tratamento Diferenciado: Tipo I - Participação Exclusiva de ME/EPP
Aplicabilidade Margem de Preferência: Não
Quantidade: 30
Unidade de fornecimento: Unidade
Valor Estimado: R$ 329,4900
Intervalo Mínimo entre Lances: R$ 0,10
Situação: Homologado

Adjudicado para: MEX - MONTAGENS, ESTANDES E TENDAS LTDA **, pelo melhor lance de** R$ 300,0000 **, com valor negociado a** R$ 299,0000 **e a quantidade de** 30 **Unidade** .

Eventos do Item

Evento	Data	Nome	Observações
Adjudicado	17/11/2020 19:13:52	-	Adjudicação individual da proposta. Fornecedor:MEX - MONTAGENS, ESTANDES E TENDAS LTDA, CNPJ/CPF:18.760.046/0001-74, Melhor lance : R$ 300,0000, Valor Negociado : R$ 299,0000
Homologado	20/11/2020 14:00:13	DIRLEY SERGIO DE MELO	

Item: 14 - GRUPO 3

Descrição: Confecção Móveis / Placas / Painéis em vidro
Descrição Complementar: Ver descrição detalhada no instrumento convocatório.
Tratamento Diferenciado: Tipo I - Participação Exclusiva de ME/EPP
Aplicabilidade Margem de Preferência: Não
Quantidade: 50
Unidade de fornecimento: Unidade
Valor Estimado: R$ 398,9900
Intervalo Mínimo entre Lances: R$ 0,10
Situação: Homologado

Adjudicado para: MEX - MONTAGENS, ESTANDES E TENDAS LTDA **, pelo melhor lance de** R$ 357,0000 **, com valor negociado a** R$ 350,0000 **e a quantidade de** 50 **Unidade** .

Eventos do Item

Evento	Data	Nome	Observações
Adjudicado	17/11/2020 19:13:52	-	Adjudicação individual da proposta. Fornecedor:MEX - MONTAGENS, ESTANDES E TENDAS LTDA, CNPJ/CPF:18.760.046/0001-74, Melhor lance : R$ 357,0000, Valor Negociado : R$ 350,0000
Homologado	20/11/2020 14:00:13	DIRLEY SERGIO DE MELO	

Item: 15 - GRUPO 3

Descrição: Confecção Estruturas Metálicas

Descrição Complementar: Ver descrição detalhada no instrumento convocatório.
Tratamento Diferenciado: Tipo I - Participação Exclusiva de ME/EPP
Aplicabilidade Margem de Preferência: Não
Quantidade: 20
Unidade de fornecimento: Unidade
Valor Estimado: R$ 244,4900
Intervalo Mínimo entre Lances: R$ 0,10
Situação: Homologado

Adjudicado para: MEX - MONTAGENS, ESTANDES E TENDAS LTDA **, pelo melhor lance de** R$ 215,0000 **e a quantidade de** 20 **Unidade** .

Eventos do Item

Evento	Data	Nome	Observações
Adjudicado	17/11/2020 19:13:52	-	Adjudicação individual da proposta. Fornecedor:MEX - MONTAGENS, ESTANDES E TENDAS LTDA, CNPJ/CPF:18.760.046/0001-74, Melhor lance : R$ 215,0000
Homologado	20/11/2020 14:00:14	DIRLEY SERGIO DE MELO	

Item: 16 - GRUPO 3
Descrição: Confecção Estruturas Metálicas
Descrição Complementar: Ver descrição detalhada no instrumento convocatório.
Tratamento Diferenciado: Tipo I - Participação Exclusiva de ME/EPP
Aplicabilidade Margem de Preferência: Não
Quantidade: 20
Unidade de fornecimento: Unidade
Valor Estimado: R$ 227,4900
Intervalo Mínimo entre Lances: R$ 0,10
Situação: Homologado

Adjudicado para: MEX - MONTAGENS, ESTANDES E TENDAS LTDA **, pelo melhor lance de** R$ 215,0000 **e a quantidade de** 20 **Unidade** .

Eventos do Item

Evento	Data	Nome	Observações
Adjudicado	17/11/2020 19:13:52	-	Adjudicação individual da proposta. Fornecedor:MEX - MONTAGENS, ESTANDES E TENDAS LTDA, CNPJ/CPF:18.760.046/0001-74, Melhor lance : R$ 215,0000
Homologado	20/11/2020 14:00:14	DIRLEY SERGIO DE MELO	

Atenção: Clique em "Imprimir o Relatório" para visualizar a versão deste Termo para impressão.

Imprimir o Relatório

Voltar

PODER JUDICIÁRIO
Tribunal Superior do Trabalho

Termo de Homologação do Pregão Eletrônico
Nº 00054/2020 (SRP)

Às 13:59 horas do dia 20 de novembro de 2020, após constatada a regularidade dos atos procedimentais, a autoridade competente, Sr. DIRLEY SERGIO DE MELO, HOMOLOGA a adjudicação referente ao Processo nº 501.679/2020-7, Pregão nº 00054/2020.

Resultado da Homologação

GRUPO 1
Tratamento Diferenciado: Tipo I - Participação Exclusiva de ME/EPP
Aplicabilidade Margem de Preferência: Não
Critério de Valor: R$ 37.723,9000
Situação: Homologado

Adjudicado para: MEX - MONTAGENS, ESTANDES E TENDAS LTDA **, pelo melhor lance de** R$ 36.630,0000 .

Itens do grupo:

- 1 - FAIXA DIVULGAÇÃO DE EVENTOS
- 2 - Locação / Montagem / Desmontagem de Stands e Projetos em Feiras e Exposições
- 3 - Locação / Montagem / Desmontagem de Stands e Projetos em Feiras e Exposições
- 4 - Confecção Estruturas Metálicas

GRUPO 2
Tratamento Diferenciado: Tipo I - Participação Exclusiva de ME/EPP
Aplicabilidade Margem de Preferência: Não
Critério de Valor: R$ 51.553,3000
Situação: Homologado

Adjudicado para: LM COMUNICACAO VISUAL E PROJETOS LTDA **, pelo melhor lance de** R$ 32.236,0000 **, com valor negociado a** R$ 27.775,0000 .

Itens do grupo:

- 5 - FAIXA DIVULGAÇÃO DE EVENTOS
- 6 - FAIXA DIVULGAÇÃO DE EVENTOS
- 7 - FAIXA DIVULGAÇÃO DE EVENTOS
- 8 - FAIXA DIVULGAÇÃO DE EVENTOS
- 9 - FAIXA DIVULGAÇÃO DE EVENTOS
- 10 - FAIXA DIVULGAÇÃO DE EVENTOS
- 11 - Sinalização Visual Computadorizada
- 12 - Sinalização Visual Computadorizada

GRUPO 3
Tratamento Diferenciado: Tipo I - Participação Exclusiva de ME/EPP
Aplicabilidade Margem de Preferência: Não
Critério de Valor: R$ 39.273,8000
Situação: Homologado

Adjudicado para: MEX - MONTAGENS, ESTANDES E TENDAS LTDA **, pelo melhor lance de** R$ 35.450,0000 **, com valor negociado a** R$ 35.070,0000 .

Itens do grupo:

- 13 - Confecção Móveis / Placas / Painéis em vidro
- 14 - Confecção Móveis / Placas / Painéis em vidro
- 15 - Confecção Estruturas Metálicas
- 16 - Confecção Estruturas Metálicas

Item: 1 - GRUPO 1
Descrição: FAIXA DIVULGAÇÃO DE EVENTOS
Descrição Complementar: FAIXA DIVULGAÇÃO DE EVENTOS, MATERIAL LONA, COMPRIMENTO 5 M, LARGURA 3 M, QUANTIDADE CORES 4/0, APLICAÇÃO DIVULGAÇÃO INSTITUCIONAL, CARACTERÍSTICAS ADICIONAIS IMPRESSÃO DIGITAL, GRAMATURA 440 G/M2
Tratamento Diferenciado: Tipo I - Participação Exclusiva de ME/EPP
Aplicabilidade Margem de Preferência: Não
Quantidade: 150
Unidade de fornecimento: Metro quadrado
Valor Estimado: R$ 56,0200
Intervalo Mínimo entre Lances: R$ 0,10
Situação: Homologado

Adjudicado para: MEX - MONTAGENS, ESTANDES E TENDAS LTDA **, pelo melhor lance de** R$ 56,0000 **e a quantidade de** 150 **Metro quadrado** .

Eventos do Item

Evento	Data	Nome	Observações
Adjudicado	17/11/2020 19:13:24	-	Adjudicação individual da proposta. Fornecedor:MEX - MONTAGENS, ESTANDES E TENDAS LTDA, CNPJ/CPF:18.760.046/0001-74, Melhor lance : R$ 56,0000
Homologado	20/11/2020 13:59:53	DIRLEY SERGIO DE MELO	

Item: 2 - GRUPO 1

Descrição: Locação / Montagem / Desmontagem de Stands e Projetos em Feiras e Exposições
Descrição Complementar: Ver descrição detalhada no instrumento convocatório.
Tratamento Diferenciado: Tipo I - Participação Exclusiva de ME/EPP
Aplicabilidade Margem de Preferência: Não
Quantidade: 100
Unidade de fornecimento: Unidade
Valor Estimado: R$ 82,9500
Intervalo Mínimo entre Lances: R$ 0,10
Situação: Homologado

Adjudicado para: MEX - MONTAGENS, ESTANDES E TENDAS LTDA **, pelo melhor lance de** R$ 80,0000 **e a quantidade de** 100 **Unidade** .

Eventos do Item

Evento	Data	Nome	Observações
Adjudicado	17/11/2020 19:13:24	-	Adjudicação individual da proposta. Fornecedor:MEX - MONTAGENS, ESTANDES E TENDAS LTDA, CNPJ/CPF:18.760.046/0001-74, Melhor lance : R$ 80,0000
Homologado	20/11/2020 13:59:53	DIRLEY SERGIO DE MELO	

Item: 3 - GRUPO 1

Descrição: Locação / Montagem / Desmontagem de Stands e Projetos em Feiras e Exposições
Descrição Complementar: Ver descrição detalhada no instrumento convocatório.
Tratamento Diferenciado: Tipo I - Participação Exclusiva de ME/EPP
Aplicabilidade Margem de Preferência: Não
Quantidade: 100
Unidade de fornecimento: Unidade
Valor Estimado: R$ 70,0000
Intervalo Mínimo entre Lances: R$ 0,10
Situação: Homologado

Adjudicado para: MEX - MONTAGENS, ESTANDES E TENDAS LTDA **, pelo melhor lance de** R$ 70,0000 **e a quantidade de** 100 **Unidade** .

Eventos do Item

Evento	Data	Nome	Observações
Adjudicado	17/11/2020 19:13:24	-	Adjudicação individual da proposta. Fornecedor:MEX - MONTAGENS, ESTANDES E TENDAS LTDA, CNPJ/CPF:18.760.046/0001-74, Melhor lance : R$ 70,0000
Homologado	20/11/2020 13:59:53	DIRLEY SERGIO DE MELO	

Item: 4 - GRUPO 1

Descrição: Confecção Estruturas Metálicas
Descrição Complementar: Ver descrição detalhada no instrumento convocatório.
Tratamento Diferenciado: Tipo I - Participação Exclusiva de ME/EPP
Aplicabilidade Margem de Preferência: Não
Quantidade: 210
Unidade de fornecimento: Unidade
Valor Estimado: R$ 66,7900
Intervalo Mínimo entre Lances: R$ 0,10
Situação: Homologado

Adjudicado para: MEX - MONTAGENS, ESTANDES E TENDAS LTDA **, pelo melhor lance de** R$ 63,0000 **e a quantidade de** 210 **Unidade** .

Eventos do Item

Evento	Data	Nome	Observações
Adjudicado	17/11/2020 19:13:24	-	Adjudicação individual da proposta. Fornecedor:MEX - MONTAGENS, ESTANDES E TENDAS LTDA, CNPJ/CPF:18.760.046/0001-74, Melhor lance : R$ 63,0000
Homologado	20/11/2020 13:59:53	DIRLEY SERGIO DE MELO	

Item: 5 - GRUPO 2

Descrição: FAIXA DIVULGAÇÃO DE EVENTOS
Descrição Complementar: FAIXA DIVULGAÇÃO DE EVENTOS, MATERIAL LONA, COMPRIMENTO 5 M, LARGURA 3 M, QUANTIDADE CORES 4/0, APLICAÇÃO DIVULGAÇÃO INSTITUCIONAL, CARACTERÍSTICAS ADICIONAIS IMPRESSÃO DIGITAL, GRAMATURA 440 G/M2
Tratamento Diferenciado: Tipo I - Participação Exclusiva de ME/EPP
Aplicabilidade Margem de Preferência: Não
Quantidade: 150
Unidade de fornecimento: Metro quadrado
Valor Estimado: R$ 84,9900
Intervalo Mínimo entre Lances: R$ 0,10
Situação: Homologado

Adjudicado para: LM COMUNICACAO VISUAL E PROJETOS LTDA **, pelo melhor lance de** R$ 65,4000 **, com valor negociado a** R$ 50,0000 **e a quantidade de** 150 **Metro quadrado** .

Eventos do Item

Evento	Data	Nome	Observações
Adjudicado	17/11/2020 19:13:38	-	Adjudicação individual da proposta. Fornecedor:LM COMUNICACAO VISUAL E PROJETOS LTDA, CNPJ/CPF:01.608.702/0001-15, Melhor lance : R$ 65,4000, Valor Negociado : R$ 50,0000
Homologado	20/11/2020 14:00:02	DIRLEY SERGIO DE MELO	

Item: 6 - GRUPO 2

Descrição: FAIXA DIVULGAÇÃO DE EVENTOS
Descrição Complementar: FAIXA DIVULGAÇÃO DE EVENTOS, MATERIAL LONA, COMPRIMENTO 5 M, LARGURA 3 M, QUANTIDADE CORES 4/0, APLICAÇÃO DIVULGAÇÃO INSTITUCIONAL, CARACTERÍSTICAS ADICIONAIS IMPRESSÃO DIGITAL, GRAMATURA 440 G/M2
Tratamento Diferenciado: Tipo I - Participação Exclusiva de ME/EPP

Aplicabilidade Margem de Preferência: Não
Quantidade: 120
Unidade de fornecimento: Metro quadrado
Valor Estimado: R$ 63,5000
Intervalo Mínimo entre Lances: R$ 0,10
Situação: Homologado

Adjudicado para: LM COMUNICACAO VISUAL E PROJETOS LTDA **, pelo melhor lance de** R$ 26,9000 **, com valor negociado a** R$ 25,0000 **e a quantidade de** 120 **Metro quadrado** .

Eventos do Item

Evento	Data	Nome	Observações
Adjudicado	17/11/2020 19:13:38	-	Adjudicação individual da proposta. Fornecedor:LM COMUNICACAO VISUAL E PROJETOS LTDA, CNPJ/CPF:01.608.702/0001-15, Melhor lance : R$ 26,9000, Valor Negociado : R$ 25,0000
Homologado	20/11/2020 14:00:02	DIRLEY SERGIO DE MELO	

Item: 7 - GRUPO 2
Descrição: FAIXA DIVULGAÇÃO DE EVENTOS
Descrição Complementar: FAIXA DIVULGAÇÃO DE EVENTOS, MATERIAL LONA, COMPRIMENTO 5 M, LARGURA 3 M, QUANTIDADE CORES 4/0, APLICAÇÃO DIVULGAÇÃO INSTITUCIONAL, CARACTERÍSTICAS ADICIONAIS IMPRESSÃO DIGITAL, GRAMATURA 440 G/M2
Tratamento Diferenciado: Tipo I - Participação Exclusiva de ME/EPP
Aplicabilidade Margem de Preferência: Não
Quantidade: 250
Unidade de fornecimento: Metro quadrado
Valor Estimado: R$ 56,1600
Intervalo Mínimo entre Lances: R$ 0,10
Situação: Homologado

Adjudicado para: LM COMUNICACAO VISUAL E PROJETOS LTDA **, pelo melhor lance de** R$ 27,9000 **e a quantidade de** 250 **Metro quadrado** .

Eventos do Item

Evento	Data	Nome	Observações
Adjudicado	17/11/2020 19:13:38	-	Adjudicação individual da proposta. Fornecedor:LM COMUNICACAO VISUAL E PROJETOS LTDA, CNPJ/CPF:01.608.702/0001-15, Melhor lance : R$ 27,9000
Homologado	20/11/2020 14:00:02	DIRLEY SERGIO DE MELO	

Item: 8 - GRUPO 2
Descrição: FAIXA DIVULGAÇÃO DE EVENTOS
Descrição Complementar: FAIXA DIVULGAÇÃO DE EVENTOS, MATERIAL LONA, COMPRIMENTO 5 M, LARGURA 3 M, QUANTIDADE CORES 4/0, APLICAÇÃO DIVULGAÇÃO INSTITUCIONAL, CARACTERÍSTICAS ADICIONAIS IMPRESSÃO DIGITAL, GRAMATURA 440 G/M2
Tratamento Diferenciado: Tipo I - Participação Exclusiva de ME/EPP
Aplicabilidade Margem de Preferência: Não
Quantidade: 100
Unidade de fornecimento: Metro quadrado
Valor Estimado: R$ 35,3900
Intervalo Mínimo entre Lances: R$ 0,10
Situação: Homologado

Adjudicado para: LM COMUNICACAO VISUAL E PROJETOS LTDA **, pelo melhor lance de** R$ 28,9000 **, com valor negociado a** R$ 25,0000 **e a quantidade de** 100 **Metro quadrado** .

Eventos do Item

Evento	Data	Nome	Observações
Adjudicado	17/11/2020 19:13:38	-	Adjudicação individual da proposta. Fornecedor:LM COMUNICACAO VISUAL E PROJETOS LTDA, CNPJ/CPF:01.608.702/0001-15, Melhor lance : R$ 28,9000, Valor Negociado : R$ 25,0000
Homologado	20/11/2020 14:00:02	DIRLEY SERGIO DE MELO	

Item: 9 - GRUPO 2
Descrição: FAIXA DIVULGAÇÃO DE EVENTOS
Descrição Complementar: FAIXA DIVULGAÇÃO DE EVENTOS, MATERIAL LONA, COMPRIMENTO 5 M, LARGURA 3 M, QUANTIDADE CORES 4/0, APLICAÇÃO DIVULGAÇÃO INSTITUCIONAL, CARACTERÍSTICAS ADICIONAIS IMPRESSÃO DIGITAL, GRAMATURA 440 G/M2
Tratamento Diferenciado: Tipo I - Participação Exclusiva de ME/EPP
Aplicabilidade Margem de Preferência: Não
Quantidade: 50
Unidade de fornecimento: Metro quadrado
Valor Estimado: R$ 62,9900
Intervalo Mínimo entre Lances: R$ 0,10
Situação: Homologado

Adjudicado para: LM COMUNICACAO VISUAL E PROJETOS LTDA **, pelo melhor lance de** R$ 39,9000 **, com valor negociado a** R$ 33,0000 **e a quantidade de** 50 **Metro quadrado** .

Eventos do Item

Evento	Data	Nome	Observações
Adjudicado	17/11/2020 19:13:38	-	Adjudicação individual da proposta. Fornecedor:LM COMUNICACAO VISUAL E PROJETOS LTDA, CNPJ/CPF:01.608.702/0001-15, Melhor lance : R$ 39,9000, Valor Negociado : R$ 33,0000
Homologado	20/11/2020 14:00:02	DIRLEY SERGIO DE MELO	

Item: 10 - GRUPO 2
Descrição: FAIXA DIVULGAÇÃO DE EVENTOS
Descrição Complementar: FAIXA DIVULGAÇÃO DE EVENTOS, MATERIAL LONA, COMPRIMENTO 5 M, LARGURA 3 M, QUANTIDADE CORES 4/0, APLICAÇÃO DIVULGAÇÃO INSTITUCIONAL, CARACTERÍSTICAS ADICIONAIS IMPRESSÃO DIGITAL, GRAMATURA 440 G/M2
Tratamento Diferenciado: Tipo I - Participação Exclusiva de ME/EPP
Aplicabilidade Margem de Preferência: Não
Quantidade: 50
Unidade de fornecimento: Metro quadrado
Valor Estimado: R$ 89,4400
Intervalo Mínimo entre Lances: R$ 0,10
Situação: Homologado

Adjudicado para: LM COMUNICACAO VISUAL E PROJETOS LTDA **, pelo melhor lance de** R$ 79,9000 **, com valor negociado a** R$ 65,0000 **e a quantidade de** 50 **Metro quadrado** .

Eventos do Item

Evento	Data	Nome	Observações
Adjudicado	17/11/2020 19:13:38	-	Adjudicação individual da proposta. Fornecedor:LM COMUNICACAO VISUAL E PROJETOS LTDA, CNPJ/CPF:01.608.702/0001-15, Melhor lance : R$ 79,9000, Valor Negociado : R$ 65,0000
Homologado	20/11/2020 14:00:02	DIRLEY SERGIO DE MELO	

Item: 11 - GRUPO 2

Descrição: Sinalização Visual Computadorizada
Descrição Complementar: Ver descrição detalhada no instrumento convocatório.
Tratamento Diferenciado: Tipo I - Participação Exclusiva de ME/EPP
Aplicabilidade Margem de Preferência: Não
Quantidade: 50
Unidade de fornecimento: Unidade
Valor Estimado: R$ 61,9900
Intervalo Mínimo entre Lances: R$ 0,10
Situação: Homologado

Adjudicado para: LM COMUNICACAO VISUAL E PROJETOS LTDA **, pelo melhor lance de** R$ 34,9000 **, com valor negociado a** R$ 30,0000 **e a quantidade de** 50 **Unidade** .

Eventos do Item

Evento	Data	Nome	Observações
Adjudicado	17/11/2020 19:13:38	-	Adjudicação individual da proposta. Fornecedor:LM COMUNICACAO VISUAL E PROJETOS LTDA, CNPJ/CPF:01.608.702/0001-15, Melhor lance : R$ 34,9000, Valor Negociado : R$ 30,0000
Homologado	20/11/2020 14:00:02	DIRLEY SERGIO DE MELO	

Item: 12 - GRUPO 2

Descrição: Sinalização Visual Computadorizada
Descrição Complementar: Ver descrição detalhada no instrumento convocatório.
Tratamento Diferenciado: Tipo I - Participação Exclusiva de ME/EPP
Aplicabilidade Margem de Preferência: Não
Quantidade: 20
Unidade de fornecimento: Unidade
Valor Estimado: R$ 144,2400
Intervalo Mínimo entre Lances: R$ 0,10
Situação: Homologado

Adjudicado para: LM COMUNICACAO VISUAL E PROJETOS LTDA **, pelo melhor lance de** R$ 79,9000 **, com valor negociado a** R$ 70,0000 **e a quantidade de** 20 **Unidade** .

Eventos do Item

Evento	Data	Nome	Observações
Adjudicado	17/11/2020 19:13:38	-	Adjudicação individual da proposta. Fornecedor:LM COMUNICACAO VISUAL E PROJETOS LTDA, CNPJ/CPF:01.608.702/0001-15, Melhor lance : R$ 79,9000, Valor Negociado : R$ 70,0000
Homologado	20/11/2020 14:00:02	DIRLEY SERGIO DE MELO	

Item: 13 - GRUPO 3

Descrição: Confecção Móveis / Placas / Painéis em vidro
Descrição Complementar: Ver descrição detalhada no instrumento convocatório.
Tratamento Diferenciado: Tipo I - Participação Exclusiva de ME/EPP
Aplicabilidade Margem de Preferência: Não
Quantidade: 30
Unidade de fornecimento: Unidade
Valor Estimado: R$ 329,4900
Intervalo Mínimo entre Lances: R$ 0,10
Situação: Homologado

Adjudicado para: MEX - MONTAGENS, ESTANDES E TENDAS LTDA **, pelo melhor lance de** R$ 300,0000 **, com valor negociado a** R$ 299,0000 **e a quantidade de** 30 **Unidade** .

Eventos do Item

Evento	Data	Nome	Observações
Adjudicado	17/11/2020 19:13:52	-	Adjudicação individual da proposta. Fornecedor:MEX - MONTAGENS, ESTANDES E TENDAS LTDA, CNPJ/CPF:18.760.046/0001-74, Melhor lance : R$ 300,0000, Valor Negociado : R$ 299,0000
Homologado	20/11/2020 14:00:13	DIRLEY SERGIO DE MELO	

Item: 14 - GRUPO 3

Descrição: Confecção Móveis / Placas / Painéis em vidro
Descrição Complementar: Ver descrição detalhada no instrumento convocatório.
Tratamento Diferenciado: Tipo I - Participação Exclusiva de ME/EPP
Aplicabilidade Margem de Preferência: Não
Quantidade: 50
Unidade de fornecimento: Unidade
Valor Estimado: R$ 398,9900
Intervalo Mínimo entre Lances: R$ 0,10
Situação: Homologado

Adjudicado para: MEX - MONTAGENS, ESTANDES E TENDAS LTDA **, pelo melhor lance de** R$ 357,0000 **, com valor negociado a** R$ 350,0000 **e a quantidade de** 50 **Unidade** .

Eventos do Item

Evento	Data	Nome	Observações
Adjudicado	17/11/2020 19:13:52	-	Adjudicação individual da proposta. Fornecedor:MEX - MONTAGENS, ESTANDES E TENDAS LTDA, CNPJ/CPF:18.760.046/0001-74, Melhor lance : R$ 357,0000, Valor Negociado : R$ 350,0000
Homologado	20/11/2020 14:00:13	DIRLEY SERGIO DE MELO	

Item: 15 - GRUPO 3

Descrição: Confecção Estruturas Metálicas

Descrição Complementar: Ver descrição detalhada no instrumento convocatório.
Tratamento Diferenciado: Tipo I - Participação Exclusiva de ME/EPP
Aplicabilidade Margem de Preferência: Não
Quantidade: 20
Unidade de fornecimento: Unidade
Valor Estimado: R$ 244,4900
Intervalo Mínimo entre Lances: R$ 0,10
Situação: Homologado

Adjudicado para: MEX - MONTAGENS, ESTANDES E TENDAS LTDA **, pelo melhor lance de** R$ 215,0000 **e a quantidade de** 20 **Unidade** .

Eventos do Item

Evento	Data	Nome	Observações
Adjudicado	17/11/2020 19:13:52	-	Adjudicação individual da proposta. Fornecedor:MEX - MONTAGENS, ESTANDES E TENDAS LTDA, CNPJ/CPF:18.760.046/0001-74, Melhor lance : R$ 215,0000
Homologado	20/11/2020 14:00:14	DIRLEY SERGIO DE MELO	

Item: 16 - GRUPO 3
Descrição: Confecção Estruturas Metálicas
Descrição Complementar: Ver descrição detalhada no instrumento convocatório.
Tratamento Diferenciado: Tipo I - Participação Exclusiva de ME/EPP
Aplicabilidade Margem de Preferência: Não
Quantidade: 20
Unidade de fornecimento: Unidade
Valor Estimado: R$ 227,4900
Intervalo Mínimo entre Lances: R$ 0,10
Situação: Homologado

Adjudicado para: MEX - MONTAGENS, ESTANDES E TENDAS LTDA **, pelo melhor lance de** R$ 215,0000 **e a quantidade de** 20 **Unidade** .

Eventos do Item

Evento	Data	Nome	Observações
Adjudicado	17/11/2020 19:13:52	-	Adjudicação individual da proposta. Fornecedor:MEX - MONTAGENS, ESTANDES E TENDAS LTDA, CNPJ/CPF:18.760.046/0001-74, Melhor lance : R$ 215,0000
Homologado	20/11/2020 14:00:14	DIRLEY SERGIO DE MELO	

Atenção: Clique em "Imprimir o Relatório" para visualizar a versão deste Termo para impressão.

Imprimir o Relatório

Voltar

CONSULTA RESULTADO DE LICITAÇÃO

Órgão: 26286 - FUNDACAO UNIVERSIDADE FEDERAL DO AMAPA
Uasg: 154215 - FUNDACAO UNIVERSIDADE FEDERAL/AP
Data: 07 / 2020

Modalidade: 06 - Dispensa de Licitação
Número da Licitação: 13/2020 **Situação:** INFORMADO
CNPJ/CPF: 02.893.308/0001-39
Razão Social/Nome: EDITORA GRAFICA MOTA E REDER LTDA
Item da Licitação: 00004 **Cod. do Conjunto Material:** 467443
Identificação Conjunto Material: FAIXA DIVULGAÇÃO DE EVENTOS
Descrição Detalhada do Material: 030FAIXA DIVULGAÇÃO DE EVENTOS, MATERIAL LONA VINÍLICA, QUANTIDADE CORES 4/0
Quantidade: **30**
Marca: mota **Unidade:** **Metro quadrado**
Preço Unitário: **46,19** **Valor Total:** **1.385,98**

Início Voltar

MINISTÉRIO DA SAÚDE
FUNDAÇÃO OSWALDO CRUZ
Instituto de Tecnologia em Imunobiologicos Bio Manguinhos

Termo de Homologação do Pregão Eletrônico

Nº 00279/2020 (SRP)

Às 13:07 horas do dia 09 de novembro de 2020, após constatada a regularidade dos atos procedimentais, a autoridade competente, Sr. PRISCILA FERRAZ SOARES, HOMOLOGA a adjudicação referente ao Processo nº 25386000967202097, Pregão nº 00279/2020.

Resultado da Homologação

Item: 1

Descrição: PAINEL DE PAPELAO (ISOLANTE TERMICO)
Descrição Complementar: Item : 1 Material: BANNER;PAPEL MATTE 180G;0,90X1,20M;ACABAMENTO TUBO E CORDA CONFECÇÃO DE BANNER EM PAPEL MATTE 180G; NO FORMATO 0,90X1,20M;ACABAMENTO TUBO E CORDA. A ARTE SERÁ FORNECIDA PELA ASSESSORIA DE COMUNICAÇÃO (ASCOM) DE BIO-MANGUINHOS INSTALAÇÃO FEITA PELO FORNECEDOR;QUANTITATIVO DO ITEM SERÁ PRODUZIDO EM 20 ARTES.
Tratamento Diferenciado: -
Aplicabilidade Decreto 7174: Não
Aplicabilidade Margem de Preferência: Não
Quantidade: 20
Unidade de fornecimento: Unidade
Valor Estimado: R$ 106,4400
Intervalo Mínimo entre Lances: 5,00 %
Situação: Homologado

Adjudicado para: RIO DESIGN COLOR COMUNICACAO VISUAL E SERVICOS GRAFICOS **, pelo melhor lance de** R$ 35,0000 **, com valor negociado a** R$ 34,0000 **e a quantidade de** 20 **Unidade** .

Eventos do Item

Evento	Data	Nome	Observações
Adjudicado	06/11/2020 16:05:19	-	Adjudicação em grupo da proposta. Fornecedor: RIO DESIGN COLOR COMUNICACAO VISUAL E SERVICOS GRAFICOS, CNPJ/CPF: 26.857.146/0001-41, Melhor lance: R$ 35,0000, Valor Negociado: R$ 34,0000
Homologado	09/11/2020 13:07:27	PRISCILA FERRAZ SOARES	

Item: 2

Descrição: PAINEL DE PAPELAO (ISOLANTE TERMICO)
Descrição Complementar: Item : 2 Material: BANNER;LONA FOSCA;0,90X1,20M;COR4/0;ACAB.TUBO E CORDA CONFECÇÃO DE BANNER IMPRESSÃO EM LONA FOSCA; MEDIDA 0,90 X 1,20M; 4 CORES NA FRENTE; ACABAMENTO COM TUBO E CORDA. ARTE SERÁ FORNECIDA PELA ASSESSORIA DE COMUNICAÇÃO (ASCOM) DE BIO-MANGUINHOS INSTALAÇÃO FEITA PELO FORNECEDOR; QUANTITATIVO DO ITEM SERÁ PRODUZIDO EM 20 ARTES.
Tratamento Diferenciado: -
Aplicabilidade Decreto 7174: Não
Aplicabilidade Margem de Preferência: Não
Quantidade: 20
Unidade de fornecimento: Unidade
Valor Estimado: R$ 70,6500
Intervalo Mínimo entre Lances: 5,00 %
Situação: Homologado

Adjudicado para: RIO DESIGN COLOR COMUNICACAO VISUAL E SERVICOS GRAFICOS **, pelo melhor lance de** R$ 48,6000 **, com valor negociado a** R$ 47,6000 **e a quantidade de** 20 **Unidade** .

Eventos do Item

Evento	Data	Nome	Observações
Adjudicado	06/11/2020 16:05:19	-	Adjudicação em grupo da proposta. Fornecedor: RIO DESIGN COLOR COMUNICACAO VISUAL E SERVICOS GRAFICOS, CNPJ/CPF: 26.857.146/0001-41, Melhor lance: R$ 48,6000, Valor Negociado: R$ 47,6000
Homologado	09/11/2020 13:07:44	PRISCILA FERRAZ SOARES	

Item: 3

Descrição: PAINEL DE PAPELAO (ISOLANTE TERMICO)
Descrição Complementar: Item : 3 Material: BANNER;PAPEL MATTE 180G;0,60X0,90M;COR 4/0;ACAB.TUBO/CORDA CONFECÇÃO DE BANNER IMPRESSÃO EM PAPEL MATTE 180G; MEDIDA 0,60 X 0,90M; 4 CORES NA FRENTE; ACABAMENTO COM TUBO E CORDA EM CIMA E EM BAIXO. ARTE SERÁ FORNECIDA PELA ASSESSORIA DE COMUNICAÇÃO (ASCOM) DE BIO-MANGUINHOS INSTALAÇÃO FEITA PELO FORNECEDOR; QUANTITATIVO DO ITEM SERÁ PRODUZIDO EM 20 ARTES.
Tratamento Diferenciado: -
Aplicabilidade Decreto 7174: Não
Aplicabilidade Margem de Preferência: Não
Quantidade: 20
Unidade de fornecimento: Unidade
Valor Estimado: R$ 49,1800
Intervalo Mínimo entre Lances: 5,00 %
Situação: Homologado

Adjudicado para: BRASIL SIGN COMPUTACAO GRAFICA EIRELI **, pelo melhor lance de** R$ 29,7000 **, com valor negociado a** R$ 28,7000 **e a quantidade de** 20 **Unidade** .

Eventos do Item

Evento	Data	Nome	Observações
Adjudicado	06/11/2020 16:05:19	-	Adjudicação em grupo da proposta. Fornecedor: BRASIL SIGN COMPUTACAO GRAFICA EIRELI, CNPJ/CPF: 11.631.966/0001-43, Melhor lance: R$ 29,7000, Valor Negociado: R$ 28,7000
Homologado	09/11/2020 13:08:00	PRISCILA FERRAZ SOARES	

Item: 4

Descrição: PAINEL DE PAPELAO (ISOLANTE TERMICO)
Descrição Complementar: Item : 4 Material: BANNER;LONA FOSCA; 1X1,20M;COR4/0;ACAB TUBO E CORDA CONFECÇÃO DE BANNER IMPRESSÃO EM LONA FOSCA; MEDIDA 1 X 1,20M; 4 CORES NA FRENTE; ACABAMENTO COM TUBO E CORDA EM CIMA E EM BAIXO. ARTE SERÁ FORNECIDA PELA ASSESSORIA DE COMUNICAÇÃO (ASCOM) DE BIO-MANGUINHOS INSTALAÇÃO FEITA PELO FORNECEDOR; QUANTITATIVO DO ITEM SERÁ PRODUZIDO EM 15 ARTES.
Tratamento Diferenciado: -
Aplicabilidade Decreto 7174: Não
Aplicabilidade Margem de Preferência: Não
Quantidade: 15
Valor Estimado: R$ 77,2500
Situação: Homologado
Unidade de fornecimento: Unidade
Intervalo Mínimo entre Lances: 5,00 %

Adjudicado para: RIO DESIGN COLOR COMUNICACAO VISUAL E SERVICOS GRAFICOS **, pelo melhor lance de** R$ 54,0000 **, com valor negociado a** R$ 53,0000 **e a quantidade de** 15 **Unidade** .

Eventos do Item

Evento	Data	Nome	Observações
Adjudicado	06/11/2020 16:05:19	-	Adjudicação em grupo da proposta. Fornecedor: RIO DESIGN COLOR COMUNICACAO VISUAL E SERVICOS GRAFICOS, CNPJ/CPF: 26.857.146/0001-41, Melhor lance: R$ 54,0000, Valor Negociado: R$ 53,0000
Homologado	09/11/2020 13:08:16	PRISCILA FERRAZ SOARES	

Item: 5

Descrição: PAINEL DE PAPELAO (ISOLANTE TERMICO)
Descrição Complementar: Item : 5 Material: BANNER;PAPEL MATTE 180G;1X1,20M;COR 4/0;ACAB.TUBO/CORDA CONFECÇÃO DE BANNER IMPRESSÃO EM PAPEL MATTE 180G; MEDIDA 1X1,20M; 4 CORES NA FRENTE; ACABAMENTO COM TUBO E CORDA EM CIMA E EM BAIXO. ARTE SERÁ FORNECIDA PELA ASSESSORIA DE COMUNICAÇÃO (ASCOM) DE BIO-MANGUINHOS INSTALAÇÃO FEITA PELO FORNECEDOR;QUANTITATIVO DO ITEM SERÁ PRODUZIDO EM 15 ARTES.
Tratamento Diferenciado: -
Aplicabilidade Decreto 7174: Não
Aplicabilidade Margem de Preferência: Não
Quantidade: 15
Valor Estimado: R$ 87,9300
Situação: Homologado
Unidade de fornecimento: Unidade
Intervalo Mínimo entre Lances: 5,00 %

Adjudicado para: RIO DESIGN COLOR COMUNICACAO VISUAL E SERVICOS GRAFICOS **, pelo melhor lance de** R$ 45,0000 **, com valor negociado a** R$ 44,0000 **e a quantidade de** 15 **Unidade** .

Eventos do Item

Evento	Data	Nome	Observações
Adjudicado	06/11/2020 16:05:19	-	Adjudicação em grupo da proposta. Fornecedor: RIO DESIGN COLOR COMUNICACAO VISUAL E SERVICOS GRAFICOS, CNPJ/CPF: 26.857.146/0001-41, Melhor lance: R$ 45,0000, Valor Negociado: R$ 44,0000
Homologado	09/11/2020 13:08:29	PRISCILA FERRAZ SOARES	

Item: 6

Descrição: PAINEL DE PAPELAO (ISOLANTE TERMICO)
Descrição Complementar: Item : 6 Material: FAIXA;LONA FOSCA;2X0,30M;COR 4/0;CORDA/ILHOSES FAIXA IMPRESSÃO EM LONA FOSCA; MEDIDA 2X0,30M; 4 CORES NA FRENTE; ACABAMENTO COM CORDA E ILHÓES NAS LATERAIS. A ARTE SERÁ FORNECIDA PELA ASSESSORIA DE COMUNICAÇÃO (ASCOM) DE BIO-MANGUINHOS INSTALAÇÃO FEITA PELO FORNECEDOR; O QUANTITATIVO DO ITEM SERÁ PRODUZIDO EM 20 ARTES.
Tratamento Diferenciado: -
Aplicabilidade Decreto 7174: Não
Aplicabilidade Margem de Preferência: Não
Quantidade: 20
Valor Estimado: R$ 50,8000
Situação: Homologado
Unidade de fornecimento: Unidade
Intervalo Mínimo entre Lances: 5,00 %

Adjudicado para: RIO DESIGN COLOR COMUNICACAO VISUAL E SERVICOS GRAFICOS **, pelo melhor lance de** R$ 24,0000 **, com valor negociado a** R$ 23,0000 **e a quantidade de** 20 **Unidade** .

Eventos do Item

Evento	Data	Nome	Observações
Adjudicado	06/11/2020 16:05:19	-	Adjudicação em grupo da proposta. Fornecedor: RIO DESIGN COLOR COMUNICACAO VISUAL E SERVICOS GRAFICOS, CNPJ/CPF: 26.857.146/0001-41, Melhor lance: R$ 24,0000, Valor Negociado: R$ 23,0000
Homologado	09/11/2020 13:08:49	PRISCILA FERRAZ SOARES	

Item: 7

Descrição: PAINEL DE PAPELAO (ISOLANTE TERMICO)
Descrição Complementar: Item : 7 Material: FAIXA;LONA FOSCA;2X1M;COR 4/0;ACAB.BAINHA/ILHÓSES CONFECÇÃO DE FAIXA IMPRESSÃO EM LONA FOSCA; MEDIDA 2X1 M; 4 CORES NA FRENTE; ACABAMENTO EM BAINHA E ILHÓS EM VOLTA. ARTE SERÁ FORNECIDA PELA ASSESSORIA DE COMUNICAÇÃO (ASCOM) DE BIO-MANGUINHOS INSTALAÇÃO FEITA PELO FORNECEDOR; QUANTITATIVO DO ITEM SERÁ PRODUZIDO EM 10 ARTES.
Tratamento Diferenciado: -
Aplicabilidade Decreto 7174: Não
Aplicabilidade Margem de Preferência: Não
Quantidade: 10
Valor Estimado: R$ 115,7900
Situação: Homologado
Unidade de fornecimento: Unidade
Intervalo Mínimo entre Lances: 5,00 %

Adjudicado para: RIO DESIGN COLOR COMUNICACAO VISUAL E SERVICOS GRAFICOS **, pelo melhor lance de** R$ 80,0000 **, com valor negociado a** R$ 78,0000 **e a quantidade de** 10 **Unidade** .

Eventos do Item

Evento	Data	Nome	Observações

Adjudicado	06/11/2020 16:05:19	-	Adjudicação em grupo da proposta. Fornecedor: RIO DESIGN COLOR COMUNICACAO VISUAL E SERVICOS GRAFICOS, CNPJ/CPF: 26.857.146/0001-41, Melhor lance: R$ 80,0000, Valor Negociado: R$ 78,0000
Homologado	09/11/2020 13:09:04	PRISCILA FERRAZ SOARES	

Item: 8

Descrição: PAINEL DE PAPELAO (ISOLANTE TERMICO)
Descrição Complementar: Item : 8 Material: FAIXA;LONA FOSCA;3X0,3M;COR 4/0;ILHOSES NAS LATERAIS FAIXA LONA FOSCA, FORMATO 3X0,3M, 4 CORES, COM ILHÓES NAS LATERAIS. ARTE SERÁ FORNECIDA PELA ASSESSORIA DE COMUNICAÇÃO (ASCOM) DE BIO-MANGUINHOS INSTALAÇÃO FEITA PELO FORNECEDOR; QUANTITATIVO DO ITEM SERÁ PRODUZIDO EM 20 ARTES.
Tratamento Diferenciado: -
Aplicabilidade Decreto 7174: Não
Aplicabilidade Margem de Preferência: Não
Quantidade: 15
Unidade de fornecimento: Unidade
Valor Estimado: R$ 66,2300
Intervalo Mínimo entre Lances: 5,00 %
Situação: Homologado

Adjudicado para: RIO DESIGN COLOR COMUNICACAO VISUAL E SERVICOS GRAFICOS **, pelo melhor lance de** R$ 36,0000 **, com valor negociado a** R$ 28,0000 **e a quantidade de** 15 **Unidade** .

Eventos do Item

Evento	Data	Nome	Observações
Adjudicado	06/11/2020 16:05:19	-	Adjudicação em grupo da proposta. Fornecedor: RIO DESIGN COLOR COMUNICACAO VISUAL E SERVICOS GRAFICOS, CNPJ/CPF: 26.857.146/0001-41, Melhor lance: R$ 36,0000, Valor Negociado: R$ 28,0000
Homologado	09/11/2020 13:09:17	PRISCILA FERRAZ SOARES	

Item: 9

Descrição: PAINEL DE PAPELAO (ISOLANTE TERMICO)
Descrição Complementar: Item : 9 Material: BANNER;LONA FOSCA;4X2M;COR4/0;ACAB BAINHA/ILHOSES BANNER IMPRESSÃO EM LONA FOSCA; MEDIDA 4X2M; 4 CORES NA FRENTE; ACABAMENTO EM BAINHA COM ILHOES EM VOLTA. ARTE SERÁ FORNECIDA PELA ASSESSORIA DE COMUNICAÇÃO (ASCOM) DE BIO-MANGUINHOS INSTALAÇÃO FEITA PELO FORNECEDOR; QUANTITATIVO DO ITEM SERÁ PRODUZIDO EM 10 ARTES.
Tratamento Diferenciado: -
Aplicabilidade Decreto 7174: Não
Aplicabilidade Margem de Preferência: Não
Quantidade: 10
Unidade de fornecimento: Unidade
Valor Estimado: R$ 604,2000
Intervalo Mínimo entre Lances: 5,00 %
Situação: Homologado

Adjudicado para: RIO DESIGN COLOR COMUNICACAO VISUAL E SERVICOS GRAFICOS **, pelo melhor lance de** R$ 320,0000 **, com valor negociado a** R$ 315,0000 **e a quantidade de** 10 **Unidade** .

Eventos do Item

Evento	Data	Nome	Observações
Adjudicado	06/11/2020 16:05:19	-	Adjudicação em grupo da proposta. Fornecedor: RIO DESIGN COLOR COMUNICACAO VISUAL E SERVICOS GRAFICOS, CNPJ/CPF: 26.857.146/0001-41, Melhor lance: R$ 320,0000, Valor Negociado: R$ 315,0000
Homologado	09/11/2020 13:09:31	PRISCILA FERRAZ SOARES	

Item: 10

Descrição: PAINEL DE PAPELAO (ISOLANTE TERMICO)
Descrição Complementar: Item : 10 Material: TOTEM;FORMATO 1,5X1,8M;POLIESTIRENO ALTO IMPACTO 2MM TOTENS NO FORMATO DE 1,5X1,8M,POLIESTIRENO ALTO IMPACTO; CARACTERÍSTICAS: IMPRESSO, ACABAMENTO: CORTE EM MOLDE DA ARTE, COR 4/0. A ARTE SERÁ FORNECIDA PELA ASSESSORIA DE COMUNICAÇÃO (ASCOM) DE BIO-MANGUINHOS, INSTALAÇÃO FEITA PELO FORNECEDOR; QUANTITATIVO DO ITEM SERÁ PRODUZIDO EM 20 ARTES.
Tratamento Diferenciado: -
Aplicabilidade Decreto 7174: Não
Aplicabilidade Margem de Preferência: Não
Quantidade: 20
Unidade de fornecimento: Unidade
Valor Estimado: R$ 583,4500
Intervalo Mínimo entre Lances: 5,00 %
Situação: Homologado

Adjudicado para: INNOVARE INDUSTRIA E COMERCIO DE PECAS PLASTICAS EIRELI **, pelo melhor lance de** R$ 450,0000 **, com valor negociado a** R$ 440,0000 **e a quantidade de** 20 **Unidade** .

Eventos do Item

Evento	Data	Nome	Observações
Adjudicado	06/11/2020 16:05:20	-	Adjudicação em grupo da proposta. Fornecedor: INNOVARE INDUSTRIA E COMERCIO DE PECAS PLASTICAS EIRELI, CNPJ/CPF: 33.656.835/0001-53, Melhor lance: R$ 450,0000, Valor Negociado: R$ 440,0000
Homologado	09/11/2020 13:09:50	PRISCILA FERRAZ SOARES	

Item: 11

Descrição: PAINEL DE PAPELAO (ISOLANTE TERMICO)
Descrição Complementar: Item : 11 Material: LONA;CORTE RETO;2X2M;DUPLA FACE VERSO LONA CORTE RETO NO FORMATO 2X2M, COM APLICAÇÃO DE DUPLA FACE NO VERSO.ARTE SERÁ FORNECIDA PELA ASSESSORIA DE COMUNICAÇÃO (ASCOM) DE BIO-MANGUINHOS, INSTALAÇÃO E RETIRADA FEITA PELO FORNECEDOR, QUANTITATIVO DO ITEM SERÁ PRODUZIDO EM 15 ARTES.
Tratamento Diferenciado: -
Aplicabilidade Decreto 7174: Não
Aplicabilidade Margem de Preferência: Não
Quantidade: 15
Unidade de fornecimento: Unidade
Valor Estimado: R$ 411,3200
Intervalo Mínimo entre Lances: 5,00 %
Situação: Homologado

Adjudicado para: RIO DESIGN COLOR COMUNICACAO VISUAL E SERVICOS GRAFICOS **, pelo melhor lance de** R$ 160,0000 **, com valor negociado a** R$ 158,0000 **e a quantidade de** 15 **Unidade** .

Eventos do Item

Evento	Data	Nome	Observações
Adjudicado	06/11/2020 16:05:20	-	Adjudicação em grupo da proposta. Fornecedor: RIO DESIGN COLOR COMUNICACAO VISUAL E SERVICOS GRAFICOS, CNPJ/CPF: 26.857.146/0001-41, Melhor lance: R$ 160,0000, Valor Negociado: R$ 158,0000
Homologado	09/11/2020 13:10:03	PRISCILA FERRAZ SOARES	

Item: 12

Descrição: PAINEL DE PAPELAO (ISOLANTE TERMICO)
Descrição Complementar: Item : 12 Material: PRISMA,MESA;ACRILICO;TRANSP;DUPLA FACE;21X5CM PRISMA DE MESA; EM ACRÍLICO TRANSPARENTE COM 2,00 MM DE ESPESSURA; TAMANHO: 21CM (L)X5CM(A) DUPLA FACE; CAPACIDADE: SUPORTA UMA FOLHA TAMANHO 20CMX10,5CM EM AMBOS OS LADOS. PERSONALIZADO COM LOGO, GRAVAÇÃO EM ATÉ 4 CORES CONDIÇÃO ESPECIAL: A ARTE PARA GRAVAÇÃO SERÁ FORNECIDA PELA ASCOM - ASSESSORIA DE COMUNICAÇÃO DE BIO-MANGUINHOS. DEVERÁ SER APRESENTADO UMA AMOSTRA VISUAL DO MATERIAL, PARA A PRÉVIA APROVAÇÃO DA ASSESSORIA.
Tratamento Diferenciado: -
Aplicabilidade Decreto 7174: Não
Aplicabilidade Margem de Preferência: Não
Quantidade: 30
Unidade de fornecimento: Unidade
Valor Estimado: R$ 20,6200
Intervalo Mínimo entre Lances: 5,00 %
Situação: Homologado

Adjudicado para: RIO DESIGN COLOR COMUNICACAO VISUAL E SERVICOS GRAFICOS **, pelo melhor lance de** R$ 11,6700 **, com valor negociado a** R$ 10,6700 **e a quantidade de** 30 **Unidade** .

Eventos do Item

Evento	Data	Nome	Observações
Adjudicado	06/11/2020 16:05:20	-	Adjudicação em grupo da proposta. Fornecedor: RIO DESIGN COLOR COMUNICACAO VISUAL E SERVICOS GRAFICOS, CNPJ/CPF: 26.857.146/0001-41, Melhor lance: R$ 11,6700, Valor Negociado: R$ 10,6700
Homologado	09/11/2020 13:10:18	PRISCILA FERRAZ SOARES	

Item: 13

Descrição: PAINEL DE PAPELAO (ISOLANTE TERMICO)
Descrição Complementar: Item : 13 Material: DISPLAY,BALCAO;ACRILICO;TRANSP;PERS;MOD ´L´;42X30CM DISPLAY DE BALCÃO; EM ACRÍLICO; TRANSPARENTE; MODELO ´L´; TAMANHO 42CMX30 CM; HORIZONTAL; VERTICAL 0,02CM; PERSONALIZADO COM LOGO, GRAVAÇÃO EM ATÉ 4 CORES. CONDIÇÃO ESPECIAL: A ARTE PARA GRAVAÇÃO SERÁ FORNECIDA PELA ASCOM - ASSESSORIA DE COMUNICAÇÃO DE BIO-MANGUINHOS. DEVERÁ SER APRESENTADO UMA AMOSTRA VISUAL DO MATERIAL, PARA A PRÉVIA APROVAÇÃO DA ASSESSORIA.
Tratamento Diferenciado: -
Aplicabilidade Decreto 7174: Não
Aplicabilidade Margem de Preferência: Não
Quantidade: 20
Unidade de fornecimento: Unidade
Valor Estimado: R$ 73,6200
Intervalo Mínimo entre Lances: 5,00 %
Situação: Homologado

Adjudicado para: INNOVARE INDUSTRIA E COMERCIO DE PECAS PLASTICAS EIRELI **, pelo melhor lance de** R$ 75,0000 **, com valor negociado a** R$ 70,0000 **e a quantidade de** 20 **Unidade** .

Eventos do Item

Evento	Data	Nome	Observações
Adjudicado	06/11/2020 16:05:20	-	Adjudicação em grupo da proposta. Fornecedor: INNOVARE INDUSTRIA E COMERCIO DE PECAS PLASTICAS EIRELI, CNPJ/CPF: 33.656.835/0001-53, Melhor lance: R$ 75,0000, Valor Negociado: R$ 70,0000
Homologado	09/11/2020 13:10:33	PRISCILA FERRAZ SOARES	

Item: 14

Descrição: PAINEL DE PAPELAO (ISOLANTE TERMICO)
Descrição Complementar: Item : 14 Material: PULPITO;ACRLICO;TRANSP;PERS;1,20MTX50CMX40CM PÚLPITO; MATERIAL: ACRILICO PURO 100% CRISTAL; TRANSPARENTE; COM 8,0MM OU 10,0MM ESPESSURA; FRENTE INTEIRIÇA; ACESSÓRIOS: PORTA BÍBLIA, PRATELEIRA EM ACRÍLICO, MESA, BASE REFORÇADA. OPCIONAL: COM RODÍZIOS GIRATÓRIOS; MEDIDAS: 1,20M(A)X50CM(L)X 40CM(P); PERSONALIZADO COM LOGO, GRAVAÇÃO EM ATÉ 4 CORES. CONDIÇÃO ESPECIAL: A ARTE PARA GRAVAÇÃO SERÁ FORNECIDA PELA ASCOM - ASSESSORIA DE COMUNICAÇÃO DE BIO-MANGUINHOS. DEVERÁ SER APRESENTADO UMA AMOSTRA VISUAL DO MATERIAL, PARA A PRÉVIA APROVAÇÃO DA ASSESSORIA.
Tratamento Diferenciado: -
Aplicabilidade Decreto 7174: Não
Aplicabilidade Margem de Preferência: Não
Quantidade: 3
Unidade de fornecimento: Unidade
Valor Estimado: R$ 1.647,9000
Intervalo Mínimo entre Lances: 5,00 %
Situação: Homologado

Adjudicado para: INNOVARE INDUSTRIA E COMERCIO DE PECAS PLASTICAS EIRELI **, pelo melhor lance de** R$ 1.500,0000 **e a quantidade de** 3 **Unidade** .

Eventos do Item

Evento	Data	Nome	Observações
Adjudicado	06/11/2020 16:05:20	-	Adjudicação em grupo da proposta. Fornecedor: INNOVARE INDUSTRIA E COMERCIO DE PECAS PLASTICAS EIRELI, CNPJ/CPF: 33.656.835/0001-53, Melhor lance: R$ 1.500,0000
Homologado	09/11/2020 13:10:49	PRISCILA FERRAZ SOARES	

Item: 15

Descrição: PAINEL DE PAPELAO (ISOLANTE TERMICO)
Descrição Complementar: Item : 15 Material: EXPOSITOR;ACRILICO;TRANSP;DESMONTAVEL;1,50MX25CMX30CM EXPOSITOR/TOTEN; EM ACRÍLICO CRISTAL (TRANSPARENTE); DESMONTÁVEL; ESPESSURA: 3,0MM E 6,0MM; COM 8 PORTA FOLDER, SENDO 4 PARA CADA LADO; MODELO: BANDEJA LEVEMENTE INCLINADA NÃO PERMITE QUE OS FOLHETOS INCLINEM PARA FRENTE, VISUALIZAÇÃO PARA AMBOS OS LADOS, BOLSOS COM PROFUNDIDADE PARA ENCAIXE DE VÁRIOS FOLHETOS OU REVISTAS; MEDIDAS: 1,50M(A)x25CM(L)x30CM(P); PERSONALIZADO COM LOGO, GRAVAÇÃO EM ATÉ 4 CORES. CONDIÇÃO ESPECIAL: A ARTE PARA GRAVAÇÃO SERÁ FORNECIDA PELA ASCOM - ASSESSORIA DE COMUNICAÇÃO DE BIO-MANGUINHOS. DEVERÁ SER APRESENTADO UMA AMOSTRA VISUAL DO MATERIAL, PARA A PRÉVIA APROVAÇÃO DA ASSESSORIA.

Tratamento Diferenciado: -
Aplicabilidade Decreto 7174: Não
Aplicabilidade Margem de Preferência: Não
Quantidade: 10
Valor Estimado: R$ 1.635,0000
Situação: Homologado
Unidade de fornecimento: Unidade
Intervalo Mínimo entre Lances: 5,00 %

Adjudicado para: IMPRIMEART- GRAFICA, EDITORA E PAPELARIA EIRELI **, pelo melhor lance de** R$ 1.890,0000 **, com valor negociado a** R$ 1.635,0000 **e a quantidade de** 10 **Unidade** .

Eventos do Item

Evento	Data	Nome	Observações
Adjudicado	06/11/2020 16:05:20	-	Adjudicação em grupo da proposta. Fornecedor: IMPRIMEART- GRAFICA, EDITORA E PAPELARIA EIRELI, CNPJ/CPF: 10.492.647/0001-31, Melhor lance: R$ 1.890,0000, Valor Negociado: R$ 1.635,0000
Homologado	09/11/2020 13:11:04	PRISCILA FERRAZ SOARES	

Item: 16
Descrição: PAINEL DE PAPELAO (ISOLANTE TERMICO)
Descrição Complementar: Item : 16 Material: DISPLAY;ACRILICO;A3;TRANSP;FIXAR MURAL;42X30,5CM DISPLAY; EM ACRILICO; PARA MURAL; FORMATO A3; VISOR EM ACRILICO TRANSPARENTE COM 0,2MM DE ESPESSURA E BASE EM ACRILICO BRANCO LEITOSO COM 0,5MM DE ESPESSURA; ABERTURA ENTRE O VISOR E O ACRILICO LEITOSO DE 0,2MM DE ESPESSURA; ABERTURA NOS DOIS LADOS HORIZONTAIS PARA ENTRADA DE PAPEL; FITA DUPLA FACE ATRAS DO ACRILICO BRANCO LEITOSO PARA FIXAR NO MURAL; MEDIDAS 42CMX30,5CM. CONDIÇÃO ESPECIAL: A ARTE PARA GRAVAÇÃO SERÁ FORNECIDA PELA ASCOM - ASSESSORIA DE COMUNICAÇÃO DE BIO-MANGUINHOS. DEVERÁ SER APRESENTADO UMA AMOSTRA VISUAL DO MATERIAL, PARA A PRÉVIA APROVAÇÃO DA ASSESSORIA.
Tratamento Diferenciado: -
Aplicabilidade Decreto 7174: Não
Aplicabilidade Margem de Preferência: Não
Quantidade: 25
Valor Estimado: R$ 92,9200
Situação: Homologado
Unidade de fornecimento: Unidade
Intervalo Mínimo entre Lances: 5,00 %

Adjudicado para: IMPRIMEART- GRAFICA, EDITORA E PAPELARIA EIRELI **, pelo melhor lance de** R$ 42,0000 **e a quantidade de** 25 **Unidade** .

Eventos do Item

Evento	Data	Nome	Observações
Adjudicado	06/11/2020 16:05:20	-	Adjudicação em grupo da proposta. Fornecedor: IMPRIMEART- GRAFICA, EDITORA E PAPELARIA EIRELI, CNPJ/CPF: 10.492.647/0001-31, Melhor lance: R$ 42,0000
Homologado	09/11/2020 13:11:19	PRISCILA FERRAZ SOARES	

Item: 17
Descrição: PAINEL DE PAPELAO (ISOLANTE TERMICO)
Descrição Complementar: Item : 17 Material: PLACA PVC;CORTE ESPECIAL;LAMINACAO FOSCA;COR 4/0;50X9CM PLACA PVC; 50X9CM; CORTE ESPECIAL; (CANTOS ARREDONDADOS); COR 4/0; LAMINAÇÃO FOSCA; FIXAÇÃO COM FITA DUPLA FACE NA PARTE TRASEIRA; INSTALAÇÃO DO MATERIAL POR CONTA DO FORNECEDOR. A ARTE SERÁ FORNECIDA PELA ASSESSORIA DE COMUNICAÇÃO DE BIO-MANGUINHOS/FIOCRUZ. O FORNECEDOR DEVERÁ APRESENTAR PROVA DO MATERIAL ANTES DA PRODUÇÃO FINAL. 50 ARTES
Tratamento Diferenciado: -
Aplicabilidade Decreto 7174: Não
Aplicabilidade Margem de Preferência: Não
Quantidade: 50
Valor Estimado: R$ 26,2400
Situação: Homologado
Unidade de fornecimento: Unidade
Intervalo Mínimo entre Lances: 5,00 %

Adjudicado para: RIO DESIGN COLOR COMUNICACAO VISUAL E SERVICOS GRAFICOS **, pelo melhor lance de** R$ 9,0000 **e a quantidade de** 50 **Unidade** .

Eventos do Item

Evento	Data	Nome	Observações
Adjudicado	06/11/2020 16:05:20	-	Adjudicação em grupo da proposta. Fornecedor: RIO DESIGN COLOR COMUNICACAO VISUAL E SERVICOS GRAFICOS, CNPJ/CPF: 26.857.146/0001-41, Melhor lance: R$ 9,0000
Homologado	09/11/2020 13:11:33	PRISCILA FERRAZ SOARES	

Item: 18
Descrição: PAINEL DE PAPELAO (ISOLANTE TERMICO)
Descrição Complementar: Item : 18 Material: PLACA;PVC;CORTE ESPECIAL;LAMINACAO FOSCA;200A;COR 4/0;60X9CM PLACA PVC;CORTE ESPECIAL;LAMINAÇÃO FOSCA; FIXAÇÃO COM FITA DUPLA FACE; 200 ARTES; COR 4/0; 60X9CM. A ARTE SERÁ ENVIADA PELA ASSESSORIA DE COMUNICAÇÃO. O FORNECEDOR DEVERÁ ENTREGAR O MATERIAL NO LOCAL INDICADO PELA ASSESSORIA DE COMUNICAÇÃO. INSTALAÇÃO POR CONTA DO FORNECEDOR. 200 ARTES.
Tratamento Diferenciado: -
Aplicabilidade Decreto 7174: Não
Aplicabilidade Margem de Preferência: Não
Quantidade: 200
Valor Estimado: R$ 25,7500
Situação: Homologado
Unidade de fornecimento: Unidade
Intervalo Mínimo entre Lances: 5,00 %

Adjudicado para: RIO DESIGN COLOR COMUNICACAO VISUAL E SERVICOS GRAFICOS **, pelo melhor lance de** R$ 10,8000 **e a quantidade de** 200 **Unidade** .

Eventos do Item

Evento	Data	Nome	Observações
Adjudicado	06/11/2020 16:05:20	-	Adjudicação em grupo da proposta. Fornecedor: RIO DESIGN COLOR COMUNICACAO VISUAL E SERVICOS GRAFICOS, CNPJ/CPF: 26.857.146/0001-41, Melhor lance: R$ 10,8000
Homologado	09/11/2020 13:11:47	PRISCILA FERRAZ SOARES	

Item: 19
Descrição: PAINEL DE PAPELAO (ISOLANTE TERMICO)
Descrição Complementar: Item : 19 Material: PLACA PVC;ADESIVO VINILICO;LAMINACAO FOSCA;COR4/0;8,25X2,25M PLACA DE PVC COM ADESIVO VINÍLICO COM LAMINAÇÃO FOSCA; CORTE RETO; IMPRESSÃO 4/0; 8,25MX2,25M. O FORNECEDOR DEVERÁ ENTREGAR O MATERIAL NO LOCAL INDICADO PELA ASSESSORIA DE

COMUNICAÇÃO. INSTALAÇÃO DEVERÁ SER FEITA POR CONTA DO FORNECEDOR. A ARTE SERÁ ENVIADA PELA ASCOM.
Tratamento Diferenciado: -
Aplicabilidade Decreto 7174: Não
Aplicabilidade Margem de Preferência: Não
Quantidade: 10
Valor Estimado: R$ 3.502,1100
Situação: Homologado
Unidade de fornecimento: Unidade
Intervalo Mínimo entre Lances: 5,00 %

Adjudicado para: PIMORE EDITORA E DISTRIBUIDORA DE PAPEIS EIRELI **, pelo melhor lance de** R$ 4.090,0000 **, com valor negociado a** R$ 3.502,1100 **e a quantidade de** 10 **Unidade** .

Eventos do Item

Evento	Data	Nome	Observações
Adjudicado	06/11/2020 16:05:20	-	Adjudicação em grupo da proposta. Fornecedor: PIMORE EDITORA E DISTRIBUIDORA DE PAPEIS EIRELI, CNPJ/CPF: 42.199.505/0001-77, Melhor lance: R$ 4.090,0000, Valor Negociado: R$ 3.502,1100
Homologado	09/11/2020 13:12:00	PRISCILA FERRAZ SOARES	

Item: 20
Descrição: PAINEL DE PAPELAO (ISOLANTE TERMICO)
Descrição Complementar: Item : 20 Material: PLACA;ACRILICO CRISTAL;CHAPA ALUMINIO;30X15CM PLACA EM ACRÍLICO CRISTAL ESP=5 MM; COM APLICAÇÃO DE CHAPA DE ALUMÍNIO; PINTADA E COLADA POR TRÁS; FAIXA IMPRESSA PELO VERSO DA PLACA DE ACRÍLICO; CHAPA EM ALUMÍNIO ESP=1,2 MM; PINTADA NA COR INDICADA, DOBRADA NA BORDA EM ?L?; TEXTO IMPRESSO PELO VERSO DA PLACA DE ACRÍLICO; MEDIDA 30CM X 15CM. A ARTE SERÁ ENVIADA PELA ASSESSORIA DE COMUNICAÇÃO DE BIO-MANGUINHOS. O FORNECEDOR DEVERÁ ENTREGAR O MATERIAL NO LOCAL INDICADO PELA ASCOM. INSTALAÇÃO POR CONTA DO FORNECEDOR. 700 ARTES.
Tratamento Diferenciado: -
Aplicabilidade Decreto 7174: Não
Aplicabilidade Margem de Preferência: Não
Quantidade: 700
Valor Estimado: R$ 123,2400
Situação: Homologado
Unidade de fornecimento: Unidade
Intervalo Mínimo entre Lances: 5,00 %

Adjudicado para: INNOVARE INDUSTRIA E COMERCIO DE PECAS PLASTICAS EIRELI **, pelo melhor lance de** R$ 36,9000 **e a quantidade de** 700 **Unidade** .

Eventos do Item

Evento	Data	Nome	Observações
Adjudicado	06/11/2020 16:05:20	-	Adjudicação em grupo da proposta. Fornecedor: INNOVARE INDUSTRIA E COMERCIO DE PECAS PLASTICAS EIRELI, CNPJ/CPF: 33.656.835/0001-53, Melhor lance: R$ 36,9000
Homologado	09/11/2020 13:12:14	PRISCILA FERRAZ SOARES	

Qtde Total de Registros: 27 Página: 1 de 2

Atenção: Clique em "Imprimir o Relatório" para visualizar a versão deste Termo para impressão.

Imprimir o Relatório

Próxima Página | Ir para Página

Voltar

MINISTÉRIO DA DEFESA
Comando do Exército
Comando Militar da Amazônia
2ºGrupamento de Engenharia de Construção

Termo de Homologação do Pregão Eletrônico
Nº 00014/2020 (SRP)

Às 10:40 horas do dia 12 de novembro de 2020, após constatada a regularidade dos atos procedimentais, a autoridade competente, Sr. RODRIGO LOPES SILVA, HOMOLOGA a adjudicação referente ao Processo nº 64282011962202018, Pregão nº 00014/2020.

Resultado da Homologação

Item: 1
Descrição: Gráfico - Confecção Selo / Convite / Impressos / CertificadoEnvelope
Descrição Complementar: bloco rascunho, material papel off-set, tipo sem pauta, comprimento 210 mm, gramatura 75 g/m2, quantidade de folhas 50 un, largura 150 mm, aplicação, anotações diversas, características adicionais capa e impressão conforme modelo, cor branca
Tratamento Diferenciado: Tipo I - Participação Exclusiva de ME/EPP
Aplicabilidade Decreto 7174: Não
Aplicabilidade Margem de Preferência: Não
Quantidade: 400
Unidade de fornecimento: Unidade
Valor Máximo Aceitável: R$ 3,4500
Intervalo Mínimo entre Lances: R$ 0,05
Situação: Homologado

Adjudicado para: GRAFICA EDITORA FORMULARIOS CONTINUOS E ETIQUETAS F & F **, pelo melhor lance de** R$ 2,8500 **e a quantidade de** 400 **Unidade** .

Eventos do Item

Evento	Data	Nome	Observações
Adjudicado	10/11/2020 11:19:58	-	Adjudicação em grupo da proposta. Fornecedor: GRAFICA EDITORA FORMULARIOS CONTINUOS E ETIQUETAS F & F, CNPJ/CPF: 11.114.463/0001-09, Melhor lance: R$ 2,8500
Homologado	12/11/2020 10:40:35	RODRIGO LOPES SILVA	

Item: 2
Descrição: Gráfico - Impressos / Plastificação / Acabamento
Descrição Complementar: Agenda, tipo permanente, revestimento capa papelão impregnado com látex, comprimento 240 mm, largura 192 mm, características adicionais com capa preta 4x4, logotipo conforme modelo do órgão. Parte interna contendo dados pessoais, dados comerciais, calendário 2021/2022 em duas folhas, planejamento 2021 em três folhas, 180 páginas com 30 linhas cada página, marca d agua em todas as páginas, constando os meses na parte superior, com dias numerados de 1 até 31, conforme modelo do órgão
Tratamento Diferenciado: Tipo I - Participação Exclusiva de ME/EPP
Aplicabilidade Decreto 7174: Não
Aplicabilidade Margem de Preferência: Não
Quantidade: 150
Unidade de fornecimento: Unidade
Valor Máximo Aceitável: R$ 33,0000
Intervalo Mínimo entre Lances: R$ 0,05
Situação: Homologado

Adjudicado para: GRAFICA EDITORA FORMULARIOS CONTINUOS E ETIQUETAS F & F **, pelo melhor lance de** R$ 31,9500 **e a quantidade de** 150 **Unidade** .

Eventos do Item

Evento	Data	Nome	Observações
Adjudicado	10/11/2020 11:19:58	-	Adjudicação em grupo da proposta. Fornecedor: GRAFICA EDITORA FORMULARIOS CONTINUOS E ETIQUETAS F & F, CNPJ/CPF: 11.114.463/0001-09, Melhor lance: R$ 31,9500
Homologado	12/11/2020 10:40:45	RODRIGO LOPES SILVA	

Item: 3
Descrição: Confecção de Placas / Quadros / Distintivos / Artefatos deAcrílico / Metal / Laminado / Pvc
Descrição Complementar: Brinde, kit em estojo com porta cartão em alumínio, chaveiro giratório redondo em metal e caneta esferográfica em metal prata com gravação a laser com logo da OM (Organização Militar) com inscrição do nome da OM
Tratamento Diferenciado: Tipo I - Participação Exclusiva de ME/EPP
Aplicabilidade Decreto 7174: Não
Aplicabilidade Margem de Preferência: Não
Quantidade: 50
Unidade de fornecimento: Unidade
Valor Máximo Aceitável: R$ 86,0500
Intervalo Mínimo entre Lances: R$ 0,05
Situação: Homologado

Adjudicado para: ERVA DOCE BRINDES, PRESENTES E SERVICOS LTDA **, pelo melhor lance de** R$ 26,9500 **e a quantidade de** 50 **Unidade** .

Eventos do Item

Evento	Data	Nome	Observações
Adjudicado	10/11/2020 11:19:59	-	Adjudicação em grupo da proposta. Fornecedor: ERVA DOCE BRINDES, PRESENTES E SERVICOS LTDA, CNPJ/CPF: 28.274.979/0001-05, Melhor lance: R$ 26,9500
Homologado	12/11/2020 10:40:55	RODRIGO LOPES SILVA	

Item: 4
Descrição: Confecção de Placas / Quadros / Distintivos / Artefatos deAcrílico / Metal / Laminado / Pvc
Descrição Complementar: caneta esferográfica, material metal, quantidade cargas 1 UN, material ponta metálica com esfera de tungstênio, características adicionais

personalizada conforme modelo.
Tratamento Diferenciado: Tipo I - Participação Exclusiva de ME/EPP
Aplicabilidade Decreto 7174: Não
Aplicabilidade Margem de Preferência: Não
Quantidade: 200
Unidade de fornecimento: Unidade
Valor Máximo Aceitável: R$ 9,0000
Intervalo Mínimo entre Lances: R$ 0,05
Situação: Homologado

Adjudicado para: ERVA DOCE BRINDES, PRESENTES E SERVICOS LTDA **, pelo melhor lance de** R$ 2,8500 **e a quantidade de** 200 **Unidade** .

Eventos do Item

Evento	Data	Nome	Observações
Adjudicado	10/11/2020 11:19:59	-	Adjudicação em grupo da proposta. Fornecedor: ERVA DOCE BRINDES, PRESENTES E SERVICOS LTDA, CNPJ/CPF: 28.274.979/0001-05, Melhor lance: R$ 2,8500
Homologado	12/11/2020 10:41:06	RODRIGO LOPES SILVA	

Item: 5
Descrição: Confecção de Placas / Quadros / Distintivos / Artefatos deAcrílico / Metal / Laminado / Pvc
Descrição Complementar: caneta esferográfica, material metal, quantidade cargas 1 UN, material ponta metálica com esfera de tungstênio, tipo escrita média, características adicionais estojo metálico/ personalizada conforme modelo/luxo.
Tratamento Diferenciado: Tipo I - Participação Exclusiva de ME/EPP
Aplicabilidade Decreto 7174: Não
Aplicabilidade Margem de Preferência: Não
Quantidade: 70
Unidade de fornecimento: Unidade
Valor Máximo Aceitável: R$ 37,0700
Intervalo Mínimo entre Lances: R$ 0,05
Situação: Homologado

Adjudicado para: ERVA DOCE BRINDES, PRESENTES E SERVICOS LTDA **, pelo melhor lance de** R$ 7,9500 **e a quantidade de** 70 **Unidade** .

Eventos do Item

Evento	Data	Nome	Observações
Adjudicado	10/11/2020 11:19:59	-	Adjudicação em grupo da proposta. Fornecedor: ERVA DOCE BRINDES, PRESENTES E SERVICOS LTDA, CNPJ/CPF: 28.274.979/0001-05, Melhor lance: R$ 7,9500
Homologado	12/11/2020 10:41:16	RODRIGO LOPES SILVA	

Item: 6
Descrição: Confecção de Placas / Quadros / Distintivos / Artefatos deAcrílico / Metal / Laminado / Pvc
Descrição Complementar: Moeda de coleção, moedas personalizadas com padrão americano estilo challenge coins, conforme modelo, com as seguintes características: - confeccionada em metal bronze; - banho duplo nos dois lados em ouro envelhecido e niquel brilho + esmaltes; - dimensões: 80 mm de diâmetro 5,0 mm de espessura; - peso: 50 g; - desing: 3d/3d. - tipo de embalagem: estojo modelo porta joia em veludo.
Tratamento Diferenciado: Tipo I - Participação Exclusiva de ME/EPP
Aplicabilidade Decreto 7174: Não
Aplicabilidade Margem de Preferência: Não
Quantidade: 100
Unidade de fornecimento: Unidade
Valor Máximo Aceitável: R$ 49,9000
Intervalo Mínimo entre Lances: R$ 0,05
Situação: Homologado

Adjudicado para: DECISIVO SERVICOS DE APOIO ADMINISTRATIVO EIRELI **, pelo melhor lance de** R$ 49,4000 **e a quantidade de** 100 **Unidade** .

Eventos do Item

Evento	Data	Nome	Observações
Adjudicado	10/11/2020 11:20:20	-	Adjudicação em grupo da proposta. Fornecedor: DECISIVO SERVICOS DE APOIO ADMINISTRATIVO EIRELI, CNPJ/CPF: 28.464.176/0001-13, Melhor lance: R$ 49,4000
Homologado	12/11/2020 10:41:28	RODRIGO LOPES SILVA	

Item: 7
Descrição: Gráfico - Alceamento / Costura / Cartonagem
Descrição Complementar: Boné, material corpo brim, material regulador abertura tecido com fivela/ fecho metálico, modelo americano, cor preta, características adicionais bordado, conforme modelo do órgão, tamanho sob medida.
Tratamento Diferenciado: Tipo I - Participação Exclusiva de ME/EPP
Aplicabilidade Decreto 7174: Não
Aplicabilidade Margem de Preferência: Não
Quantidade: 120
Unidade de fornecimento: Unidade
Valor Máximo Aceitável: R$ 23,7400
Intervalo Mínimo entre Lances: R$ 0,05
Situação: Homologado

Adjudicado para: INVICTA COMPANY LTDA **, pelo melhor lance de** R$ 13,9200 **e a quantidade de** 120 **Unidade** .

Eventos do Item

Evento	Data	Nome	Observações
Adjudicado	10/11/2020 11:20:20	-	Adjudicação em grupo da proposta. Fornecedor: INVICTA COMPANY LTDA, CNPJ/CPF: 23.801.682/0001-37, Melhor lance: R$ 13,9200
Homologado	12/11/2020 10:41:39	RODRIGO LOPES SILVA	

Item: 8
Descrição: Confecção Sacolas
Descrição Complementar: Sacola, material papel offset, comprimento 25 cm, largura 21 cm, espessura 9 cm, cor 4x4, material alça cordão nylon branco, características adicionais plastificação brilhosa na cor azul turquesa, cordão, ilhós, personalizada, gramatura 220 g/m2.
Tratamento Diferenciado: Tipo I - Participação Exclusiva de ME/EPP
Aplicabilidade Decreto 7174: Não
Aplicabilidade Margem de Preferência: Não
Quantidade: 200
Unidade de fornecimento: Unidade

Valor Máximo Aceitável: R$ 9,6300 **Intervalo Mínimo entre Lances:** R$ 0,05
Situação: Homologado

Adjudicado para: D´COLAR GRAFICA E ETIQUETAS EIRELI **, pelo melhor lance de** R$ 7,5000 **, com valor negociado a** R$ 7,4500 **e a quantidade de** 200 **Unidade** .

Eventos do Item

Evento	Data	Nome	Observações
Adjudicado	10/11/2020 11:20:20	-	Adjudicação em grupo da proposta. Fornecedor: D´COLAR GRAFICA E ETIQUETAS EIRELI, CNPJ/CPF: 16.640.717/0001-38, Melhor lance: R$ 7,5000, Valor Negociado: R$ 7,4500
Homologado	12/11/2020 10:41:49	RODRIGO LOPES SILVA	

Item: 9
Descrição: Reprodução / Encadernação
Descrição Complementar: Encadernação de livros com costura interna, capa de papelão coberta com napa preta e verde, colada, gravação do título em dourado, com folhas tamanho A4 (210x297), volumes com uma média de aproximadamente 300 folhas.
Tratamento Diferenciado: Tipo I - Participação Exclusiva de ME/EPP
Aplicabilidade Decreto 7174: Não
Aplicabilidade Margem de Preferência: Não
Quantidade: 48 **Unidade de fornecimento:** Unidade
Valor Máximo Aceitável: R$ 115,0000 **Intervalo Mínimo entre Lances:** R$ 0,05
Situação: Homologado

Adjudicado para: TALENTOS SERVICOS DE PRE-IMPRESSAO LTDA **, pelo melhor lance de** R$ 114,3000 **, com valor negociado a** R$ 114,0000 **e a quantidade de** 48 **Unidade** .

Eventos do Item

Evento	Data	Nome	Observações
Adjudicado	10/11/2020 11:20:20	-	Adjudicação em grupo da proposta. Fornecedor: TALENTOS SERVICOS DE PRE-IMPRESSAO LTDA, CNPJ/CPF: 17.207.460/0001-98, Melhor lance: R$ 114,3000, Valor Negociado: R$ 114,0000
Homologado	12/11/2020 10:42:00	RODRIGO LOPES SILVA	

Item: 10
Descrição: Confecção / Instalação Faixas
Descrição Complementar: Faixa divulgação de eventos, material tecido morim, comprimento 5 m, largura 0,90 m, aplicação em eventos, para divulgação de informações e publ i, características adicionais acabamento com tubetes, ponteiras e cordão.
Tratamento Diferenciado: Tipo I - Participação Exclusiva de ME/EPP
Aplicabilidade Decreto 7174: Não
Aplicabilidade Margem de Preferência: Não
Quantidade: 5 **Unidade de fornecimento:** Unidade
Valor Máximo Aceitável: R$ 380,0000 **Intervalo Mínimo entre Lances:** R$ 0,05
Situação: Homologado

Adjudicado para: D´COLAR GRAFICA E ETIQUETAS EIRELI **, pelo melhor lance de** R$ 250,0000 **, com valor negociado a** R$ 248,0000 **e a quantidade de** 5 **Unidade** .

Eventos do Item

Evento	Data	Nome	Observações
Adjudicado	10/11/2020 11:20:20	-	Adjudicação em grupo da proposta. Fornecedor: D´COLAR GRAFICA E ETIQUETAS EIRELI, CNPJ/CPF: 16.640.717/0001-38, Melhor lance: R$ 250,0000, Valor Negociado: R$ 248,0000
Homologado	12/11/2020 10:42:09	RODRIGO LOPES SILVA	

Item: 11
Descrição: Confecção / Instalação Faixas
Descrição Complementar: Faixa divulgação de eventos, material lona, comprimento 210 cm, largura 130 cm, quantidade cores 4/0, aplicação comunicação visual, características adicionais moldura metelano/impressão digital/conforme modelo.
Tratamento Diferenciado: Tipo I - Participação Exclusiva de ME/EPP
Aplicabilidade Decreto 7174: Não
Aplicabilidade Margem de Preferência: Não
Quantidade: 5 **Unidade de fornecimento:** Unidade
Valor Máximo Aceitável: R$ 170,0000 **Intervalo Mínimo entre Lances:** R$ 0,05
Situação: Homologado

Adjudicado para: D´COLAR GRAFICA E ETIQUETAS EIRELI **, pelo melhor lance de** R$ 145,0000 **, com valor negociado a** R$ 143,0000 **e a quantidade de** 5 **Unidade** .

Eventos do Item

Evento	Data	Nome	Observações
Adjudicado	10/11/2020 11:20:20	-	Adjudicação em grupo da proposta. Fornecedor: D´COLAR GRAFICA E ETIQUETAS EIRELI, CNPJ/CPF: 16.640.717/0001-38, Melhor lance: R$ 145,0000, Valor Negociado: R$ 143,0000
Homologado	12/11/2020 10:42:20	RODRIGO LOPES SILVA	

Item: 12
Descrição: Confecção / Instalação Faixas
Descrição Complementar: Faixa divulgação de eventos, material lona, comprimento 110 cm, largura 70 cm, aplicação comunicação visual, características adicionais impressão digital, moldura de metalon, cor branca.
Tratamento Diferenciado: Tipo I - Participação Exclusiva de ME/EPP
Aplicabilidade Decreto 7174: Não
Aplicabilidade Margem de Preferência: Não
Quantidade: 5 **Unidade de fornecimento:** Unidade
Valor Máximo Aceitável: R$ 68,0000 **Intervalo Mínimo entre Lances:** R$ 0,05
Situação: Homologado

Adjudicado para: D´COLAR GRAFICA E ETIQUETAS EIRELI **, pelo melhor lance de** R$ 60,0000 **, com valor negociado a** R$ 58,0000 **e a quantidade de** 5 **Unidade** .

Eventos do Item

Evento	Data	Nome	Observações
Adjudicado	10/11/2020 11:20:20	-	Adjudicação em grupo da proposta. Fornecedor: D´COLAR GRAFICA E ETIQUETAS EIRELI, CNPJ/CPF: 16.640.717/0001-38, Melhor lance: R$ 60,0000, Valor Negociado: R$ 58,0000
Homologado	12/11/2020 10:42:31	RODRIGO LOPES SILVA	

Item: 13

Descrição: Confecção / Instalação Faixas
Descrição Complementar: Confecção de banner em lona fronth light, 380 g, medindo 0,90 x 1,20 m, impressão digital colorida, acabamento bastão e cordinhas, arte fornecida posteriormente, quantidade podendo variar em até 30 temas.
Tratamento Diferenciado: Tipo I - Participação Exclusiva de ME/EPP
Aplicabilidade Decreto 7174: Não
Aplicabilidade Margem de Preferência: Não
Quantidade: 5
Unidade de fornecimento: Unidade
Valor Máximo Aceitável: R$ 67,0000
Intervalo Mínimo entre Lances: R$ 0,05
Situação: Homologado

Adjudicado para: D´COLAR GRAFICA E ETIQUETAS EIRELI **, pelo melhor lance de** R$ 42,5000 **, com valor negociado a** R$ 42,0000 **e a quantidade de** 5 **Unidade** .

Eventos do Item

Evento	Data	Nome	Observações
Adjudicado	10/11/2020 11:20:20	-	Adjudicação em grupo da proposta. Fornecedor: D´COLAR GRAFICA E ETIQUETAS EIRELI, CNPJ/CPF: 16.640.717/0001-38, Melhor lance: R$ 42,5000, Valor Negociado: R$ 42,0000
Homologado	12/11/2020 10:42:42	RODRIGO LOPES SILVA	

Item: 14

Descrição: Confecção / Instalação Faixas
Descrição Complementar: Confecção de banner em lona fronth light, 380 g, medindo 1,50 x 2,50 m, impressão digital colorida, acabamento bastão e cordinhas, arte fornecida posteriormente, quantidade podendo variar em até 5 temas.
Tratamento Diferenciado: Tipo I - Participação Exclusiva de ME/EPP
Aplicabilidade Decreto 7174: Não
Aplicabilidade Margem de Preferência: Não
Quantidade: 5
Unidade de fornecimento: Unidade
Valor Máximo Aceitável: R$ 325,0000
Intervalo Mínimo entre Lances: R$ 0,05
Situação: Homologado

Adjudicado para: D´COLAR GRAFICA E ETIQUETAS EIRELI **, pelo melhor lance de** R$ 185,0000 **, com valor negociado a** R$ 183,0000 **e a quantidade de** 5 **Unidade** .

Eventos do Item

Evento	Data	Nome	Observações
Adjudicado	10/11/2020 11:20:20	-	Adjudicação em grupo da proposta. Fornecedor: D´COLAR GRAFICA E ETIQUETAS EIRELI, CNPJ/CPF: 16.640.717/0001-38, Melhor lance: R$ 185,0000, Valor Negociado: R$ 183,0000
Homologado	12/11/2020 10:42:55	RODRIGO LOPES SILVA	

Item: 15

Descrição: Confecção / Instalação Faixas
Descrição Complementar: Confecção de banner em lona fronth light, 380 g, medindo 2,50 x 8,00 m, impressão digital colorida, acabamento com ilhoes a cada 0,50 m e nas extremidades; arte fornecida posteriormente, quantidade podendo variar em até 30 temas.
Tratamento Diferenciado: Tipo I - Participação Exclusiva de ME/EPP
Aplicabilidade Decreto 7174: Não
Aplicabilidade Margem de Preferência: Não
Quantidade: 2
Unidade de fornecimento: Unidade
Valor Máximo Aceitável: R$ 1.600,0000
Intervalo Mínimo entre Lances: R$ 0,05
Situação: Homologado

Adjudicado para: PERSONAL LTDA **, pelo melhor lance de** R$ 1.119,5000 **, com valor negociado a** R$ 1.100,0000 **e a quantidade de** 2 **Unidade** .

Eventos do Item

Evento	Data	Nome	Observações
Adjudicado	10/11/2020 11:20:20	-	Adjudicação em grupo da proposta. Fornecedor: PERSONAL LTDA, CNPJ/CPF: 05.475.276/0001-40, Melhor lance: R$ 1.119,5000, Valor Negociado: R$ 1.100,0000
Homologado	12/11/2020 10:43:07	RODRIGO LOPES SILVA	

Item: 16

Descrição: Confecção / Instalação Faixas
Descrição Complementar: Confecção de banner em lona fronth light, 380 g, medindo 0,63 m x 1,30 m; impressão digital colorida, acabamento bastão e cordinhas, arte fornecida posteriormente, quantidade podendo variar em até 5 temas.
Tratamento Diferenciado: Tipo I - Participação Exclusiva de ME/EPP
Aplicabilidade Decreto 7174: Não
Aplicabilidade Margem de Preferência: Não
Quantidade: 3
Unidade de fornecimento: Unidade
Valor Máximo Aceitável: R$ 61,0000
Intervalo Mínimo entre Lances: R$ 0,05
Situação: Homologado

Adjudicado para: D´COLAR GRAFICA E ETIQUETAS EIRELI **, pelo melhor lance de** R$ 39,0000 **, com valor negociado a** R$ 38,0000 **e a quantidade de** 3 **Unidade** .

Eventos do Item

Evento	Data	Nome	Observações
Adjudicado	10/11/2020 11:20:21	-	Adjudicação em grupo da proposta. Fornecedor: D´COLAR GRAFICA E ETIQUETAS EIRELI, CNPJ/CPF: 16.640.717/0001-38, Melhor lance: R$ 39,0000, Valor Negociado: R$ 38,0000
Homologado	12/11/2020 10:43:17	RODRIGO LOPES SILVA	

Item: 17

Descrição: Confecção / Instalação Faixas
Descrição Complementar: Confecção de banner em lona fronth light, 380 g, medindo 0,61 m x 1,30 m; impressão digital colorida, acabamento bastão e cordinhas, arte fornecida posteriormente, quantidade podendo variar em até 5 temas.
Tratamento Diferenciado: Tipo I - Participação Exclusiva de ME/EPP
Aplicabilidade Decreto 7174: Não
Aplicabilidade Margem de Preferência: Não
Quantidade: 3
Unidade de fornecimento: Unidade
Valor Máximo Aceitável: R$ 59,0000
Intervalo Mínimo entre Lances: R$ 0,05
Situação: Homologado

Adjudicado para: D´COLAR GRAFICA E ETIQUETAS EIRELI **, pelo melhor lance de** R$ 39,0000 **, com valor negociado a** R$ 38,0000 **e a quantidade de** 3 **Unidade** .

Eventos do Item

Evento	Data	Nome	Observações
Adjudicado	10/11/2020 11:20:21	-	Adjudicação em grupo da proposta. Fornecedor: D´COLAR GRAFICA E ETIQUETAS EIRELI, CNPJ/CPF: 16.640.717/0001-38, Melhor lance: R$ 39,0000, Valor Negociado: R$ 38,0000
Homologado	12/11/2020 10:43:30	RODRIGO LOPES SILVA	

Item: 18

Descrição: Confecção / Instalação Faixas
Descrição Complementar: Confecção de banner em lona fronth light, 380 g, medindo 0,61 m x 1,11 m; impressão digital colorida, acabamento bastão e cordinhas, arte fornecida posteriormente, quantidade podendo variar em até 5 temas.
Tratamento Diferenciado: Tipo I - Participação Exclusiva de ME/EPP
Aplicabilidade Decreto 7174: Não
Aplicabilidade Margem de Preferência: Não
Quantidade: 3
Unidade de fornecimento: Unidade
Valor Máximo Aceitável: R$ 51,5000
Intervalo Mínimo entre Lances: R$ 0,05
Situação: Homologado

Adjudicado para: D´COLAR GRAFICA E ETIQUETAS EIRELI **, pelo melhor lance de** R$ 33,8000 **, com valor negociado a** R$ 33,0000 **e a quantidade de** 3 **Unidade** .

Eventos do Item

Evento	Data	Nome	Observações
Adjudicado	10/11/2020 11:20:21	-	Adjudicação em grupo da proposta. Fornecedor: D´COLAR GRAFICA E ETIQUETAS EIRELI, CNPJ/CPF: 16.640.717/0001-38, Melhor lance: R$ 33,8000, Valor Negociado: R$ 33,0000
Homologado	12/11/2020 10:43:41	RODRIGO LOPES SILVA	

Item: 19

Descrição: Confecção / Instalação Faixas
Descrição Complementar: Descrição complementar: Confecção de banner em lona fronth light, 380 g, medindo 0,59 m x 1,10 m; impressão digital colorida, acabamento bastão e cordinhas, arte fornecida posteriormente, quantidade podendo variar em até 5 temas Descrição: Envelope Descrição complementar: Envelope personalizado com foto da unidade (om), tamanho 23,5x16 cm, 90 g, cor branco, com impressão p & b.
Tratamento Diferenciado: Tipo I - Participação Exclusiva de ME/EPP
Aplicabilidade Decreto 7174: Não
Aplicabilidade Margem de Preferência: Não
Quantidade: 3
Unidade de fornecimento: Unidade
Valor Máximo Aceitável: R$ 52,5000
Intervalo Mínimo entre Lances: R$ 0,05
Situação: Homologado

Adjudicado para: PERSONAL LTDA **, pelo melhor lance de** R$ 49,5000 **, com valor negociado a** R$ 49,0000 **e a quantidade de** 3 **Unidade** .

Eventos do Item

Evento	Data	Nome	Observações
Adjudicado	10/11/2020 11:20:21	-	Adjudicação em grupo da proposta. Fornecedor: PERSONAL LTDA, CNPJ/CPF: 05.475.276/0001-40, Melhor lance: R$ 49,5000, Valor Negociado: R$ 49,0000
Homologado	12/11/2020 10:43:53	RODRIGO LOPES SILVA	

Item: 20

Descrição: Gráfico - Confecção Selo / Convite / Impressos / CertificadoEnvelope
Descrição Complementar: Envelope personalizado com foto da unidade (om), tamanho 23,5x16 cm, 90 g, cor branco, com impressão p & b.
Tratamento Diferenciado: Tipo I - Participação Exclusiva de ME/EPP
Aplicabilidade Decreto 7174: Não
Aplicabilidade Margem de Preferência: Não
Quantidade: 500
Unidade de fornecimento: Unidade
Valor Máximo Aceitável: R$ 3,4600
Intervalo Mínimo entre Lances: R$ 0,05
Situação: Homologado

Adjudicado para: A VIEIRA SERVICOS **, pelo melhor lance de** R$ 1,8000 **e a quantidade de** 500 **Unidade** .

Eventos do Item

Evento	Data	Nome	Observações
Adjudicado	10/11/2020 11:20:21	-	Adjudicação em grupo da proposta. Fornecedor: A VIEIRA SERVICOS, CNPJ/CPF: 09.181.312/0001-13, Melhor lance: R$ 1,8000

Homologado	12/11/2020 10:44:03	RODRIGO LOPES SILVA	

Qtde Total de Registros: 43 Página: 1 de 3

Atenção: Clique em "Imprimir o Relatório" para visualizar a versão deste Termo para impressão.

Próxima Página | Ir para Página

Voltar

MINISTÉRIO DA EDUCAÇÃO
Secretaria Executiva
Subsecretaria de Planejamento e Orçamento
Instituto Federal de Educação, Ciencia e Tecnologia Baiano
Instituto Federal de Educação, Ciência e Tecnologia Baiano - Campus Bom Jes
us da Lapa

Termo de Homologação do Pregão Eletrônico

Nº 00011/2020 (SRP)

Às 10:16 horas do dia 03 de novembro de 2020, após constatada a regularidade dos atos procedimentais, a autoridade competente, Sr. GEANGELO DE MATOS ROSA, HOMOLOGA a adjudicação referente ao Processo nº 23328250755202018, Pregão nº 00011/2020.

Resultado da Homologação

Item: 1
Descrição: CADERNO
Descrição Complementar: CADERNO, MATERIAL PAPEL OFSETE, MATERIAL CAPA CAPA DURA, QUANTIDADE FOLHAS 96 FL, COMPRIMENTO 240 MM, LARGURA 170 MM, CARACTERÍSTICAS ADICIONAIS PERSONALIZADO, IMPRESSÃO 4X1, ACABAMENTO WIRE-O
Tratamento Diferenciado: Tipo I - Participação Exclusiva de ME/EPP
Aplicabilidade Decreto 7174: Não
Aplicabilidade Margem de Preferência: Não
Quantidade: 2.920
Unidade de fornecimento: Unidade
Valor Estimado: R$ 12,4800
Intervalo Mínimo entre Lances: -
Situação: Homologado

Adjudicado para: FINALIZA EDITORA E INDUSTRIA GRAFICA LTDA **, pelo melhor lance de** R$ 8,9000 **e a quantidade de** 2.920 **Unidade** .

Eventos do Item

Evento	Data	Nome	Observações
Adjudicado	15/10/2020 15:38:59	-	Adjudicação em grupo da proposta. Fornecedor: FINALIZA EDITORA E INDUSTRIA GRAFICA LTDA, CNPJ/CPF: 11.261.071/0001-64, Melhor lance: R$ 8,9000
Homologado	03/11/2020 10:16:32	GEANGELO DE MATOS ROSA	

Item: 2
Descrição: CAMISA UNIFORME
Descrição Complementar: CAMISA UNIFORME, MATERIAL MALHA ALGODÃO, TIPO MANGA CURTA, TIPO COLARINHO EM V, TAMANHO VARIADO, TIPO USO UNIFORME, CARACTERÍSTICAS ADICIONAIS LOGOTIPO E INCRIÇÕES CONFORME MODELO
Tratamento Diferenciado: -
Aplicabilidade Decreto 7174: Não
Aplicabilidade Margem de Preferência: Não
Quantidade: 4.800
Unidade de fornecimento: Unidade
Valor Estimado: R$ 18,3100
Intervalo Mínimo entre Lances: -
Situação: Homologado

Adjudicado para: NADIA CORREIA DE ALMEIDA **, pelo melhor lance de** R$ 9,2900 **e a quantidade de** 4.800 **Unidade** .

Eventos do Item

Evento	Data	Nome	Observações
Adjudicado	15/10/2020 15:38:59	-	Adjudicação em grupo da proposta. Fornecedor: NADIA CORREIA DE ALMEIDA, CNPJ/CPF: 10.275.216/0001-13, Melhor lance: R$ 9,2900
Homologado	03/11/2020 10:16:43	GEANGELO DE MATOS ROSA	

Item: 3
Descrição: BLOCO RASCUNHO
Descrição Complementar: BLOCO RASCUNHO, MATERIAL PAPEL RECICLADO, TIPO SEM PAUTA, TIPO PAPEL OFF-SET, COMPRIMENTO 210 MM, GRAMATURA 75 G/M2, LARGURA 148 MM, APLICAÇÃO ANOTAÇÕES DIVERSAS, CARACTERÍSTICAS ADICIONAIS COLA TOPO, PERSONALIZADO, CONFORME MODELO
Tratamento Diferenciado: Tipo I - Participação Exclusiva de ME/EPP
Aplicabilidade Decreto 7174: Não
Aplicabilidade Margem de Preferência: Não
Quantidade: 7.000
Unidade de fornecimento: Unidade
Valor Estimado: R$ 3,0300
Intervalo Mínimo entre Lances: -
Situação: Homologado

Adjudicado para: A VIEIRA SERVICOS **, pelo melhor lance de** R$ 1,5000 **e a quantidade de** 7.000 **Unidade** .

Eventos do Item

Evento	Data	Nome	Observações
Adjudicado	15/10/2020 15:38:59	-	Adjudicação em grupo da proposta. Fornecedor: A VIEIRA SERVICOS, CNPJ/CPF: 09.181.312/0001-13, Melhor lance: R$ 1,5000
Homologado	03/11/2020 10:16:55	GEANGELO DE MATOS ROSA	

Item: 4
Descrição: AGENDA
Descrição Complementar: AGENDA, TIPO PERMANENTE, GRAMATURA 63 G/M2, COMPRIMENTO 200 MM, LARGURA 132 MM, TIPO PAPEL MIOLO OFF SET,

CARACTERÍSTICAS ADICIONAIS CAPA EM PVC
Tratamento Diferenciado: Tipo I - Participação Exclusiva de ME/EPP
Aplicabilidade Decreto 7174: Não
Aplicabilidade Margem de Preferência: Não
Quantidade: 2.020
Valor Estimado: R$ 23,9300
Situação: Homologado

Unidade de fornecimento: Unidade
Intervalo Mínimo entre Lances: -

Adjudicado para: FINALIZA EDITORA E INDUSTRIA GRAFICA LTDA **, pelo melhor lance de** R$ 13,0000 **e a quantidade de** 2.020 **Unidade** .

Eventos do Item

Evento	Data	Nome	Observações
Adjudicado	15/10/2020 15:38:59	-	Adjudicação em grupo da proposta. Fornecedor: FINALIZA EDITORA E INDUSTRIA GRAFICA LTDA, CNPJ/CPF: 11.261.071/0001-64, Melhor lance: R$ 13,0000
Homologado	03/11/2020 10:17:19	GEANGELO DE MATOS ROSA	

Item: 5
Descrição: CANETA ESFEROGRÁFICA
Descrição Complementar: CANETA ESFEROGRÁFICA, MATERIAL METAL, QUANTIDADE CARGAS 1 UN, MATERIAL PONTA METÁLICA COM ESFERA DE TUNGSTÊNIO, CARACTERÍSTICAS ADICIONAIS PERSONALIZADA CONFORME MODELO
Tratamento Diferenciado: Tipo I - Participação Exclusiva de ME/EPP
Aplicabilidade Decreto 7174: Não
Aplicabilidade Margem de Preferência: Não
Quantidade: 3.750
Valor Estimado: R$ 6,8600
Situação: Homologado

Unidade de fornecimento: Unidade
Intervalo Mínimo entre Lances: -

Adjudicado para: BTM COMERCIO DE BRINDES LTDA **, pelo melhor lance de** R$ 3,7000 **e a quantidade de** 3.750 **Unidade** .

Eventos do Item

Evento	Data	Nome	Observações
Adjudicado	15/10/2020 15:38:59	-	Adjudicação em grupo da proposta. Fornecedor: BTM COMERCIO DE BRINDES LTDA, CNPJ/CPF: 08.027.382/0001-59, Melhor lance: R$ 3,7000
Homologado	03/11/2020 10:17:32	GEANGELO DE MATOS ROSA	

Item: 6
Descrição: CANECA
Descrição Complementar: CANECA, MATERIAL FIBRA DE COCO, CAPACIDADE 400 ML, USO COPA E COZINHA, CARACTERÍSTICAS ADICIONAIS COM ALÇA, IMPRESSÃO PERSONALIZADA
Tratamento Diferenciado: Tipo I - Participação Exclusiva de ME/EPP
Aplicabilidade Decreto 7174: Não
Aplicabilidade Margem de Preferência: Não
Quantidade: 2.600
Valor Estimado: R$ 8,9100
Situação: Homologado

Unidade de fornecimento: Unidade
Intervalo Mínimo entre Lances: -

Adjudicado para: ERVA DOCE BRINDES, PRESENTES E SERVICOS LTDA **, pelo melhor lance de** R$ 8,9000 **e a quantidade de** 2.600 **Unidade** .

Eventos do Item

Evento	Data	Nome	Observações
Adjudicado	15/10/2020 15:38:59	-	Adjudicação em grupo da proposta. Fornecedor: ERVA DOCE BRINDES, PRESENTES E SERVICOS LTDA, CNPJ/CPF: 28.274.979/0001-05, Melhor lance: R$ 8,9000
Homologado	03/11/2020 10:17:45	GEANGELO DE MATOS ROSA	

Item: 7
Descrição: GARRAFA
Descrição Complementar: GARRAFA, MATERIAL PLÁSTICO, CAPACIDADE 500 ML, APLICAÇÃO ÁGUA, CARACTERÍSTICASADICIONAIS TAMPA ROSCADA/PERSONALIZADA CONFORME MODELO, TIPO SQUEEZE
Tratamento Diferenciado: Tipo I - Participação Exclusiva de ME/EPP
Aplicabilidade Decreto 7174: Não
Aplicabilidade Margem de Preferência: Não
Quantidade: 2.700
Valor Estimado: R$ 8,4100
Situação: Homologado

Unidade de fornecimento: Unidade
Intervalo Mínimo entre Lances: -

Adjudicado para: W&A SOLUCOES TECNOLOGICAS LTDA **, pelo melhor lance de** R$ 3,5000 **e a quantidade de** 2.700 **Unidade** .

Eventos do Item

Evento	Data	Nome	Observações
Adjudicado	15/10/2020 15:38:59	-	Adjudicação em grupo da proposta. Fornecedor: W&A SOLUCOES TECNOLOGICAS LTDA, CNPJ/CPF: 13.608.696/0001-85, Melhor lance: R$ 3,5000
Homologado	03/11/2020 10:18:10	GEANGELO DE MATOS ROSA	

Item: 8
Descrição: BONÉ
Descrição Complementar: BONÉ, MATERIAL CORPO BRIM, MATERIAL REGULADOR ABERTURA TECIDO COM FIVELA/ FECHO METÁLICO, MODELO AMERICANO, CARACTERÍSTICAS ADICIONAIS BORDADO, CONFORMEMODELO DO ÓRGÃO, TAMANHO ÚNICO
Tratamento Diferenciado: Tipo I - Participação Exclusiva de ME/EPP
Aplicabilidade Decreto 7174: Não
Aplicabilidade Margem de Preferência: Não
Quantidade: 2.050
Valor Estimado: R$ 9,5100

Unidade de fornecimento: Unidade
Intervalo Mínimo entre Lances: -

Situação: Homologado

Adjudicado para: CONFECCOES L.C. - EIRELI **, pelo melhor lance de** R$ 6,5000 **e a quantidade de** 2.050 **Unidade** .

Eventos do Item

Evento	Data	Nome	Observações
Adjudicado	15/10/2020 15:39:00	-	Adjudicação em grupo da proposta. Fornecedor: CONFECCOES L.C. - EIRELI, CNPJ/CPF: 09.430.460/0001-24, Melhor lance: R$ 6,5000
Homologado	03/11/2020 10:18:42	GEANGELO DE MATOS ROSA	

Item: 9

Descrição: CHAVEIRO
Descrição Complementar: CHAVEIRO, MATERIAL METAL, FORMATO REDONDO, TAMANHO 5 X 4 CM, TIPO IMPRESSÃO GRAVAÇÃO A LASER, APLICAÇÃO USO GERAL, CARACTERÍSTICAS ADICIONAIS CONFORME MODELO DO ÓRGÃO
Tratamento Diferenciado: Tipo I - Participação Exclusiva de ME/EPP
Aplicabilidade Decreto 7174: Não
Aplicabilidade Margem de Preferência: Não
Quantidade: 1.500
Unidade de fornecimento: Unidade
Valor Estimado: R$ 3,6000
Intervalo Mínimo entre Lances: -
Situação: Homologado

Adjudicado para: GRAFICA E EDITORA LUAR EIRELI **, pelo melhor lance de** R$ 3,6000 **e a quantidade de** 1.500 **Unidade** .

Eventos do Item

Evento	Data	Nome	Observações
Adjudicado	15/10/2020 15:39:00	-	Adjudicação em grupo da proposta. Fornecedor: GRAFICA E EDITORA LUAR EIRELI, CNPJ/CPF: 36.788.205/0001-20, Melhor lance: R$ 3,6000
Homologado	03/11/2020 10:19:04	GEANGELO DE MATOS ROSA	

Item: 10

Descrição: DISPOSITIVO COM MEMORIA
Descrição Complementar: PEN CARD (pendrive estilo cartão de visita), confeccionado em plástico rígido em formato de cartão, com aproximadamente 1mm de espessura, com impressão digital (UV) em aproximadamente 8 cores, medida aproximada de 55x85mm, com capacidade para 16GB. A arte será enviada conforme demanda.
Tratamento Diferenciado: Tipo I - Participação Exclusiva de ME/EPP
Aplicabilidade Decreto 7174: Não
Aplicabilidade Margem de Preferência: Não
Quantidade: 1.900
Unidade de fornecimento: Unidade
Valor Estimado: R$ 21,6000
Intervalo Mínimo entre Lances: -
Situação: Homologado

Adjudicado para: REGINALDO SANTOS CUNHA **, pelo melhor lance de** R$ 17,1000 **e a quantidade de** 1.900 **Unidade** .

Eventos do Item

Evento	Data	Nome	Observações
Adjudicado	15/10/2020 15:39:00	-	Adjudicação em grupo da proposta. Fornecedor: REGINALDO SANTOS CUNHA, CNPJ/CPF: 22.040.849/0001-21, Melhor lance: R$ 17,1000
Homologado	03/11/2020 10:19:23	GEANGELO DE MATOS ROSA	

Item: 11

Descrição: Confecção Bolsa
Descrição Complementar: Confecção bolsa -NECESSÁIRE personalizada (porta lápis) com zíper duplo produzida em lona de algodão 320g/m2, com alça para transporte e costuras reforçadas. tamanho: 18x08x08cm (aproximadamente). Gravação: silk screen ou relevo. Composto por 4x4 cores. A arte será enviada conforme demanda.
Tratamento Diferenciado: Tipo I - Participação Exclusiva de ME/EPP
Aplicabilidade Decreto 7174: Não
Aplicabilidade Margem de Preferência: Não
Quantidade: 1.650
Unidade de fornecimento: Unidade
Valor Estimado: R$ 8,1000
Intervalo Mínimo entre Lances: -
Situação: Homologado

Adjudicado para: JKM COMERCIO INDUSTRIA DE CONFECCOES E SILK-SCREEN LTDA **, pelo melhor lance de** R$ 4,5000 **e a quantidade de** 1.650 **Unidade** .

Eventos do Item

Evento	Data	Nome	Observações
Adjudicado	15/10/2020 15:39:00	-	Adjudicação em grupo da proposta. Fornecedor: JKM COMERCIO INDUSTRIA DE CONFECCOES E SILK-SCREEN LTDA, CNPJ/CPF: 00.773.352/0001-80, Melhor lance: R$ 4,5000
Homologado	03/11/2020 10:19:35	GEANGELO DE MATOS ROSA	

Item: 12

Descrição: Confecção Bolsa
Descrição Complementar: Confecção bolsa - SACOLA algodão ecobag. Ecobag (sacola ecológica) confeccionada em algodão cru, gravação em silk, impressão em 4 cores com tamanho da impressão a definir, nos dois lados. Tamanho: altura 40 cm, largura 35cm. Duas alças em algodão trançado, com 3 x 50cm cada. Lote mínimo para emissão: 20 unidades. Possibilidade de artes distintas para cada lote de 20 unidades. Arte fornecida pelo IF Baiano.
Tratamento Diferenciado: Tipo I - Participação Exclusiva de ME/EPP
Aplicabilidade Decreto 7174: Não
Aplicabilidade Margem de Preferência: Não
Quantidade: 1.850
Unidade de fornecimento: Unidade
Valor Estimado: R$ 8,9900
Intervalo Mínimo entre Lances: -
Situação: Homologado

Adjudicado para: JKM COMERCIO INDUSTRIA DE CONFECCOES E SILK-SCREEN LTDA **, pelo melhor lance de** R$ 5,5000 **e a quantidade de** 1.850 **Unidade** .

Eventos do Item			
Evento	**Data**	**Nome**	**Observações**
Adjudicado	15/10/2020 15:39:00	-	Adjudicação em grupo da proposta. Fornecedor: JKM COMERCIO INDUSTRIA DE CONFECCOES E SILK-SCREEN LTDA, CNPJ/CPF: 00.773.352/0001-80, Melhor lance: R$ 5,5000
Homologado	03/11/2020 10:19:49	GEANGELO DE MATOS ROSA	

Item: 13

Descrição: Confecção de Faixas
Descrição Complementar: Confecção de faixas - BANNER DE LONA (90 X 120 CM), com impressão digital colorida com acabamento(turbo, cordinhas, madeira). Obs.: arte gráfica será enviada pelo Campus).
Tratamento Diferenciado: Tipo I - Participação Exclusiva de ME/EPP
Aplicabilidade Decreto 7174: Não
Aplicabilidade Margem de Preferência: Não
Quantidade: 460
Unidade de fornecimento: Unidade
Valor Estimado: R$ 42,7300
Intervalo Mínimo entre Lances: -
Situação: Homologado

Adjudicado para: GRAFICA 3 COMUNICACAO E SERVICOS GRAFICOS LTDA **, pelo melhor lance de** R$ 28,0000 **e a quantidade de** 460 **Unidade** .

Eventos do Item			
Evento	**Data**	**Nome**	**Observações**
Adjudicado	15/10/2020 15:39:00	-	Adjudicação em grupo da proposta. Fornecedor: GRAFICA 3 COMUNICACAO E SERVICOS GRAFICOS LTDA, CNPJ/CPF: 11.943.208/0001-60, Melhor lance: R$ 28,0000
Homologado	03/11/2020 10:20:09	GEANGELO DE MATOS ROSA	

Item: 14

Descrição: Confecção de Faixas
Descrição Complementar: Confecção de FAIXA horizontal. Impressão digital colorida (4x0) em lona. Incluso acabamento com varetas de madeira nas laterais e ilhoses nas 4 pontas, faixa medindo 3 x 0,70 cm. A arte será fornecida pelo IF BAIANO.
Tratamento Diferenciado: Tipo I - Participação Exclusiva de ME/EPP
Aplicabilidade Decreto 7174: Não
Aplicabilidade Margem de Preferência: Não
Quantidade: 295
Unidade de fornecimento: Unidade
Valor Estimado: R$ 90,3300
Intervalo Mínimo entre Lances: -
Situação: Homologado

Adjudicado para: GRAFICA 3 COMUNICACAO E SERVICOS GRAFICOS LTDA **, pelo melhor lance de** R$ 59,3000 **e a quantidade de** 295 **Unidade** .

Eventos do Item			
Evento	**Data**	**Nome**	**Observações**
Adjudicado	15/10/2020 15:39:01	-	Adjudicação em grupo da proposta. Fornecedor: GRAFICA 3 COMUNICACAO E SERVICOS GRAFICOS LTDA, CNPJ/CPF: 11.943.208/0001-60, Melhor lance: R$ 59,3000
Homologado	03/11/2020 10:20:20	GEANGELO DE MATOS ROSA	

Item: 15

Descrição: Serviço gráfico - policromia
Descrição Complementar: Serviço gráfico - OUTDOOR - Confecção, impressão e locação de outdoor, incluindo a impressão do material gráfico, a ser fixado em pontos estratégicos nas principais cidades da Região.
Tratamento Diferenciado: Tipo I - Participação Exclusiva de ME/EPP
Aplicabilidade Decreto 7174: Não
Aplicabilidade Margem de Preferência: Não
Quantidade: 65
Unidade de fornecimento: Unidade
Valor Estimado: R$ 735,3400
Intervalo Mínimo entre Lances: -
Situação: Homologado

Adjudicado para: GRAFICA E EDITORA LUAR EIRELI **, pelo melhor lance de** R$ 730,0000 **, com valor negociado a** R$ 700,0000 **e a quantidade de** 65 **Unidade** .

Eventos do Item			
Evento	**Data**	**Nome**	**Observações**
Adjudicado	15/10/2020 15:39:01	-	Adjudicação em grupo da proposta. Fornecedor: GRAFICA E EDITORA LUAR EIRELI, CNPJ/CPF: 36.788.205/0001-20, Melhor lance: R$ 730,0000, Valor Negociado: R$ 700,0000
Homologado	03/11/2020 10:20:45	GEANGELO DE MATOS ROSA	

Item: 16

Descrição: Cartazes em Geral
Descrição Complementar: FOLDER tipo mapa, formato A4 (210x297mm), duas dobras cruzadas, papel couchê fosco ou brilho, gramatura 115g/m2, impressão digital policromática 4x4 (frente e verso), com laminação. As artes poderão ser distintas e serão fornecidas pelo IF Baiano.
Tratamento Diferenciado: Tipo I - Participação Exclusiva de ME/EPP
Aplicabilidade Decreto 7174: Não
Aplicabilidade Margem de Preferência: Não
Quantidade: 9.200
Unidade de fornecimento: Unidade
Valor Estimado: R$ 0,3500
Intervalo Mínimo entre Lances: -
Situação: Homologado

Adjudicado para: RB COMUNICACAO VISUAL EIRELI **, pelo melhor lance de** R$ 0,2700 **e a quantidade de** 9.200 **Unidade** .

Eventos do Item			
Evento	**Data**	**Nome**	**Observações**
Adjudicado	15/10/2020 15:39:01	-	Adjudicação em grupo da proposta. Fornecedor: RB COMUNICACAO VISUAL EIRELI, CNPJ/CPF: 27.232.288/0001-86, Melhor lance: R$ 0,2700

Homologado	03/11/2020 10:20:58	GEANGELO DE MATOS ROSA	

Item: 17

Descrição: Cartazes em Geral

Descrição Complementar: CARTAZ A2. Impressão de cartazes, formato A2 (594x420mm). Papel couchê liso. Gramatura 170g, 4x0 cor. Fita dupla face 10x40mm nos quatro cantos. Impressão de alta qualidade com CTP incluso. As artes poderão ser distintas e serão fornecidas pelo IF Baiano.

Tratamento Diferenciado: Tipo I - Participação Exclusiva de ME/EPP

Aplicabilidade Decreto 7174: Não

Aplicabilidade Margem de Preferência: Não

Quantidade: 6.700

Unidade de fornecimento: Unidade

Valor Estimado: R$ 1,2900

Intervalo Mínimo entre Lances: -

Situação: Homologado

Adjudicado para: RB COMUNICACAO VISUAL EIRELI **, pelo melhor lance de** R$ 0,9900 **e a quantidade de** 6.700 **Unidade** .

Eventos do Item

Evento	Data	Nome	Observações
Adjudicado	15/10/2020 15:39:01	-	Adjudicação em grupo da proposta. Fornecedor: RB COMUNICACAO VISUAL EIRELI, CNPJ/CPF: 27.232.288/0001-86, Melhor lance: R$ 0,9900
Homologado	03/11/2020 10:21:12	GEANGELO DE MATOS ROSA	

Item: 18

Descrição: Confecção Pasta - Uso Pessoal para Documento / Congresso

Descrição Complementar: Confecção pasta - PASTA personalizada impressa em papel supremo, com acabamento em plástico brilhoso. Com 1 vinco (marcação dobra) e orelha, com logomarca do IF BAIANO CAMPUS BOM JESUS DA LAPA (arte a ser fornecida pelo IF Baiano).

Tratamento Diferenciado: Tipo I - Participação Exclusiva de ME/EPP

Aplicabilidade Decreto 7174: Não

Aplicabilidade Margem de Preferência: Não

Quantidade: 8.400

Unidade de fornecimento: Unidade

Valor Estimado: R$ 2,6400

Intervalo Mínimo entre Lances: -

Situação: Homologado

Adjudicado para: RB COMUNICACAO VISUAL EIRELI **, pelo melhor lance de** R$ 1,3900 **e a quantidade de** 8.400 **Unidade** .

Eventos do Item

Evento	Data	Nome	Observações
Adjudicado	15/10/2020 15:39:01	-	Adjudicação em grupo da proposta. Fornecedor: RB COMUNICACAO VISUAL EIRELI, CNPJ/CPF: 27.232.288/0001-86, Melhor lance: R$ 1,3900
Homologado	03/11/2020 10:21:33	GEANGELO DE MATOS ROSA	

Item: 19

Descrição: Confecção / Instalação Etiqueta Personalizada - Adesivo

Descrição Complementar: ADESIVO autocolante, com impressão colorida, acabamento laminado e brilho, para personalização de pastas rápidas para eventos ou similar (7 x 11cm). Obs.: arte gráfica será enviada pelo campus conforme demanda, com no mínimo de 04 e no máximo 06 cores.

Tratamento Diferenciado: Tipo I - Participação Exclusiva de ME/EPP

Aplicabilidade Decreto 7174: Não

Aplicabilidade Margem de Preferência: Não

Quantidade: 6.100

Unidade de fornecimento: Unidade

Valor Estimado: R$ 0,3800

Intervalo Mínimo entre Lances: -

Situação: Homologado

Adjudicado para: H2G COMERCIAL DE ETIQUETAS E PAPEIS EIRELI **, pelo melhor lance de** R$ 0,1700 **e a quantidade de** 6.100 **Unidade** .

Eventos do Item

Evento	Data	Nome	Observações
Adjudicado	15/10/2020 15:39:01	-	Adjudicação em grupo da proposta. Fornecedor: H2G COMERCIAL DE ETIQUETAS E PAPEIS EIRELI, CNPJ/CPF: 32.316.475/0001-88, Melhor lance: R$ 0,1700
Homologado	03/11/2020 10:21:52	GEANGELO DE MATOS ROSA	

Item: 20

Descrição: Serviços de Plotagem

Descrição Complementar: ADESIVO para vidro traseiro de veículos (micro perfurado) m² - impressão digital 4 cores (1440dpi) de película autoadesiva de PVC 220g perfurada fosca (80 microns de espessura, tamanho da perfuração 1,60 milímetros), verso preto, monomérica calandrada, transmissão luminosa de 50% conforme a Lei 9602/98 e película de PVC branca conforme resolução nº 73 do CONTRAN. Garantia de 12 meses para alterações das cores, como amarelamento, desbotamento ou descascamento. A arte será enviada pela contratante. O serviço inclui adesivagem de veículos de passageiro e de carga, tais como: automóvel, camionete, micro-ônibus e ônibus. Serviço de confecção e aplicação.

Tratamento Diferenciado: Tipo I - Participação Exclusiva de ME/EPP

Aplicabilidade Decreto 7174: Não

Aplicabilidade Margem de Preferência: Não

Quantidade: 1.200

Unidade de fornecimento: Unidade

Valor Estimado: R$ 49,7500

Intervalo Mínimo entre Lances: -

Situação: Homologado

Adjudicado para: GRAFICA 3 COMUNICACAO E SERVICOS GRAFICOS LTDA **, pelo melhor lance de** R$ 43,0000 **e a quantidade de** 1.200 **Unidade** .

Eventos do Item

Evento	Data	Nome	Observações
Adjudicado	15/10/2020 15:39:01	-	Adjudicação em grupo da proposta. Fornecedor: GRAFICA 3 COMUNICACAO E SERVICOS GRAFICOS LTDA, CNPJ/CPF: 11.943.208/0001-60, Melhor lance: R$ 43,0000
Homologado	03/11/2020 10:22:16	GEANGELO DE MATOS ROSA	

Atenção: Clique em "Imprimir o Relatório" para visualizar a versão deste Termo para impressão.

Voltar

FUNDO MUNICIPAL DE ASSISTÊNCIA SOCIAL E DESENVOLVIMENTO SOCIAL DE MARITUBA

Termo de Homologação do Pregão Eletrônico

Nº 00004/2020 (SRP)

Às 14:02 horas do dia 17 de agosto de 2020, após constatada a regularidade dos atos procedimentais, a autoridade competente, Sr. ROSIANE FONSECA DE GONCALVES, HOMOLOGA a adjudicação referente ao Processo nº 2612201901SEMADS, Pregão nº 00004/2020.

Resultado da Homologação

GRUPO 1
Tratamento Diferenciado: Tipo I - Participação Exclusiva de ME/EPP
Aplicabilidade Margem de Preferência: Não
Critério de Valor: R$ 113.792,0000
Situação: Homologado

Adjudicado para: H DE F PIRES SERVICOS EIRELI **, pelo melhor lance de** R$ 18.400,0000 **, com valor negociado a** R$ 17.981,5000 .

Itens do grupo:

- 1 - ADESIVO COLAGEM
- 2 - ADESIVO COLAGEM
- 3 - PAPEL AUTO-ADESIVO
- 4 - PAPEL AUTO-ADESIVO
- 5 - PAPEL AUTO-ADESIVO

GRUPO 2
Tratamento Diferenciado: Tipo I - Participação Exclusiva de ME/EPP
Aplicabilidade Margem de Preferência: Não
Critério de Valor: R$ 356.022,5000
Situação: Homologado

Adjudicado para: CALIGRAFIA LTDA **, pelo melhor lance de** R$ 58.320,0000 **, com valor negociado a** R$ 57.590,0000 .

Itens do grupo:

- 7 - LONA
- 8 - FAIXA DIVULGAÇÃO DE EVENTOS
- 9 - FAIXA DIVULGAÇÃO DE EVENTOS
- 10 - FAIXA DIVULGAÇÃO DE EVENTOS
- 11 - FAIXA DIVULGAÇÃO DE EVENTOS
- 12 - FAIXA DIVULGAÇÃO DE EVENTOS
- 13 - FAIXA DIVULGAÇÃO DE EVENTOS

GRUPO 3
Tratamento Diferenciado: Tipo I - Participação Exclusiva de ME/EPP
Aplicabilidade Margem de Preferência: Não
Critério de Valor: R$ 96.630,0000
Situação: Homologado

Adjudicado para: RB COMUNICACAO VISUAL EIRELI **, pelo melhor lance de** R$ 24.300,0000 .

Itens do grupo:

- 14 - BLOCO REQUISIÇÃO
- 15 - BLOCO REQUISIÇÃO
- 16 - BLOCO REQUISIÇÃO

GRUPO 4
Tratamento Diferenciado: Tipo I - Participação Exclusiva de ME/EPP
Aplicabilidade Margem de Preferência: Não
Critério de Valor: R$ 121.457,0000
Situação: Homologado

Adjudicado para: RBMF COMERCIO ATACADISTA DE PRODUTOS ALIMENTICIOS E SER **, pelo melhor lance de** R$ 26.980,0000 **, com valor negociado a** R$ 26.770,0000 .

Itens do grupo:

- 17 - MALOTE
- 18 - Confecção Bolsa
- 19 - BONÉ

GRUPO 5
Tratamento Diferenciado: Tipo I - Participação Exclusiva de ME/EPP
Aplicabilidade Margem de Preferência: Não
Critério de Valor: R$ 71.035,0000
Situação: Homologado

Adjudicado para: H DE F PIRES SERVICOS EIRELI **, pelo melhor lance de** R$ 21.850,0000 **, com valor negociado a** R$ 21.770,0000 .

Itens do grupo:

- 20 - CADERNO
- 21 - CANETA ESFEROGRÁFICA

GRUPO 6
Tratamento Diferenciado: Tipo I - Participação Exclusiva de ME/EPP
Aplicabilidade Margem de Preferência: Não
Critério de Valor: R$ 359.412,0000
Situação: Homologado

Adjudicado para: RBMF COMERCIO ATACADISTA DE PRODUTOS ALIMENTICIOS E SER **, pelo melhor lance de** R$ 80.430,0000 .

Itens do grupo:

- 22 - CAMISA UNIFORME
- 23 - CAMISA UNIFORME
- 24 - CAMISA UNIFORME
- 25 - CAMISA UNIFORME
- 26 - CAMISA UNIFORME
- 27 - CAMISA UNIFORME
- 28 - CAMISA UNIFORME
- 29 - CAMISA UNIFORME

GRUPO 7
Tratamento Diferenciado: Tipo I - Participação Exclusiva de ME/EPP
Aplicabilidade Margem de Preferência: Não
Critério de Valor: R$ 30.450,0000
Situação: Homologado

Adjudicado para: H DE F PIRES SERVICOS EIRELI **, pelo melhor lance de** R$ 8.750,0000 .

Itens do grupo:

- 30 - CAPA PROCESSO
- 31 - CARTAZ

GRUPO 8
Tratamento Diferenciado: Tipo I - Participação Exclusiva de ME/EPP
Aplicabilidade Margem de Preferência: Não
Critério de Valor: R$ 80.919,0000
Situação: Homologado

Adjudicado para: H DE F PIRES SERVICOS EIRELI **, pelo melhor lance de** R$ 15.750,0000 .

Itens do grupo:

- 32 - IMPRESSO PADRONIZADO
- 33 - IMPRESSO PADRONIZADO
- 34 - IMPRESSO PADRONIZADO

GRUPO 9
Tratamento Diferenciado: Tipo I - Participação Exclusiva de ME/EPP
Aplicabilidade Margem de Preferência: Não
Critério de Valor: R$ 10.936,4000
Situação: Homologado

Adjudicado para: H DE F PIRES SERVICOS EIRELI **, pelo melhor lance de** R$ 6.900,0000 .

Itens do grupo:

- 35 - CARIMBO
- 36 - CARIMBO
- 37 - CARIMBO
- 38 - CARIMBO
- 39 - CARIMBO

GRUPO 10
Tratamento Diferenciado: Tipo I - Participação Exclusiva de ME/EPP
Aplicabilidade Margem de Preferência: Não
Critério de Valor: R$ 14.950,0000
Situação: Homologado

Adjudicado para: H DE F PIRES SERVICOS EIRELI **, pelo melhor lance de** R$ 3.400,0000 .

Itens do grupo:

- 40 - CARTAZ
- 41 - Cartazes em Geral

GRUPO 11
Tratamento Diferenciado: Tipo I - Participação Exclusiva de ME/EPP
Aplicabilidade Margem de Preferência: Não
Critério de Valor: R$ 55.955,2000
Situação: Homologado

Adjudicado para: CALIGRAFIA LTDA **, pelo melhor lance de** R$ 28.000,0000 .

Itens do grupo:

- 42 - CERTIFICADO
- 43 - IMPRESSO PADRONIZADO
- 44 - BANDEIRA INSTITUCIONAL

GRUPO 12
Tratamento Diferenciado: Tipo I - Participação Exclusiva de ME/EPP
Aplicabilidade Margem de Preferência: Não
Critério de Valor: R$ 38.342,0000
Situação: Homologado

Adjudicado para: H DE F PIRES SERVICOS EIRELI **, pelo melhor lance de** R$ 15.270,0000 .

Itens do grupo:

- 45 - Confecção de Cordão para Crachá
- 46 - CARTÃO IDENTIFICAÇÃO
- 47 - CARTÃO IDENTIFICAÇÃO
- 48 - CARTÃO IDENTIFICAÇÃO
- 49 - Fornecimento Cupom - Pedágio

GRUPO 13
Tratamento Diferenciado: Tipo I - Participação Exclusiva de ME/EPP
Aplicabilidade Margem de Preferência: Não
Critério de Valor: R$ 8.974,0000
Situação: Homologado

Adjudicado para: CALIGRAFIA LTDA **, pelo melhor lance de** R$ 4.110,0000 .

Itens do grupo:

- 50 - ELÁSTICO PROCESSO
- 51 - ENVELOPE
- 52 - ENVELOPE
- 53 - ENVELOPE

GRUPO 14
Tratamento Diferenciado: Tipo I - Participação Exclusiva de ME/EPP
Aplicabilidade Margem de Preferência: Não
Critério de Valor: R$ 309.486,0000
Situação: Homologado

Adjudicado para: H DE F PIRES SERVICOS EIRELI **, pelo melhor lance de** R$ 71.600,0000 .

Itens do grupo:

- 54 - FAIXA DIVULGAÇÃO DE EVENTOS
- 55 - FAIXA DIVULGAÇÃO DE EVENTOS
- 56 - FAIXA DIVULGAÇÃO DE EVENTOS
- 57 - FAIXA DIVULGAÇÃO DE EVENTOS
- 58 - FAIXA DIVULGAÇÃO DE EVENTOS

GRUPO 15
Tratamento Diferenciado: -
Aplicabilidade Margem de Preferência: Não
Critério de Valor: R$ 197.751,0000
Situação: Homologado

Adjudicado para: CALIGRAFIA LTDA **, pelo melhor lance de** R$ 57.400,0000 **, com valor negociado a** R$ 56.900,0000 .

Itens do grupo:

- 59 - FAIXA DIVULGAÇÃO DE EVENTOS
- 60 - FAIXA DIVULGAÇÃO DE EVENTOS

GRUPO 16
Tratamento Diferenciado: Tipo I - Participação Exclusiva de ME/EPP
Aplicabilidade Margem de Preferência: Não

Critério de Valor: R$ 29.160,0000
Situação: Homologado

Adjudicado para: CALIGRAFIA LTDA **, pelo melhor lance de** R$ 6.500,0000 **, com valor negociado a** R$ 6.040,0000 .

Itens do grupo:

- 61 - IMPRESSO PADRONIZADO
- 62 - IMPRESSO PADRONIZADO
- 63 - IMPRESSO PADRONIZADO
- 64 - IMPRESSO PADRONIZADO
- 65 - IMPRESSO PADRONIZADO

GRUPO 17
Tratamento Diferenciado: Tipo I - Participação Exclusiva de ME/EPP
Aplicabilidade Margem de Preferência: Não
Critério de Valor: R$ 14.280,0000
Situação: Homologado

Adjudicado para: CALIGRAFIA LTDA **, pelo melhor lance de** R$ 4.440,0000 .

Itens do grupo:

- 66 - IMPRESSO PADRONIZADO
- 67 - FORMULÁRIO OFICIAL

GRUPO 18
Tratamento Diferenciado: Tipo I - Participação Exclusiva de ME/EPP
Aplicabilidade Margem de Preferência: Não
Critério de Valor: R$ 19.650,0000
Situação: Homologado

Adjudicado para: RB COMUNICACAO VISUAL EIRELI **, pelo melhor lance de** R$ 6.150,0000 .

Itens do grupo:

- 68 - IMPRESSO PADRONIZADO
- 69 - IMPRESSO PADRONIZADO

GRUPO 19
Tratamento Diferenciado: Tipo I - Participação Exclusiva de ME/EPP
Aplicabilidade Margem de Preferência: Não
Critério de Valor: R$ 79.559,9000
Situação: Homologado

Adjudicado para: CALIGRAFIA LTDA **, pelo melhor lance de** R$ 44.920,0000 **, com valor negociado a** R$ 44.800,0000 .

Itens do grupo:

- 70 - PASTA EVENTOS
- 71 - PLACA IDENTIFICAÇÃO
- 72 - REVELADOR - IMPRESSAO DIGITAL

GRUPO 20
Tratamento Diferenciado: Tipo I - Participação Exclusiva de ME/EPP
Aplicabilidade Margem de Preferência: Não
Critério de Valor: R$ 50.900,0000
Situação: Homologado

Adjudicado para: CALIGRAFIA LTDA **, pelo melhor lance de** R$ 23.700,0000 **, com valor negociado a** R$ 23.600,0000 .

Itens do grupo:

- 74 - TOTEM IDENTIFICAÇÃO
- 75 - VISEIRA DE SOLDADOR

Atenção: Clique em "Imprimir o Relatório" para visualizar a versão deste Termo para impressão.

Imprimir o Relatório

Próxima Página | Ir para Página

Voltar

MINISTÉRIO DA CIÊNCIA, TECNOLOGIA, INOVAÇÃO E TECNOLOGIA
Museu Paraense Emílio Goeldi

Termo de Homologação do Pregão Eletrônico

Nº 00011/2020 (SRP)

Às 14:34 horas do dia 06 de novembro de 2020, após constatada a regularidade dos atos procedimentais, a autoridade competente, Sr. ANA LUISA KERTI MANGABEIRA ALBERNAZ, HOMOLOGA a adjudicação referente ao Processo nº 01205000173202046, Pregão nº 00011/2020.

Resultado da Homologação

Item: 1
Descrição: Serviço de Ajuste e Montagem de Peças e Produtos
Descrição Complementar: Serviço de Tecnologia Assistiva para confecção de mobiliários com objetos para toque a serem utilizados por evento como recursos expositivos de forma a torná-los acessíveis para as Pessoas com Deficiência nos diferentes espectros de necessidades ou mobilidades reduzidas humanas, segundo a Lei. 10.098 por evento para 20 m² sujeito à aprovação pelo MPEG, que pode solicitar alterações antes de aprovar a proposta final
Tratamento Diferenciado: Tipo I - Participação Exclusiva de ME/EPP
Aplicabilidade Decreto 7174: Não
Aplicabilidade Margem de Preferência: Não
Quantidade: 12
Unidade de fornecimento: Unidade
Valor Estimado: R$ 4.756,3300
Intervalo Mínimo entre Lances: -
Situação: Homologado

Adjudicado para: BRASITUR EVENTOS E TURISMO LTDA **, pelo melhor lance de** R$ 4.570,0000 **e a quantidade de** 12 **Unidade** .

Eventos do Item

Evento	Data	Nome	Observações
Adjudicado	06/11/2020 13:46:39	-	Adjudicação em grupo da proposta. Fornecedor: BRASITUR EVENTOS E TURISMO LTDA, CNPJ/CPF: 23.361.387/0001-07, Melhor lance: R$ 4.570,0000
Homologado	06/11/2020 14:34:54	ANA LUISA KERTI MANGABEIRA ALBERNAZ	

Item: 2
Descrição: Desenho / Produção - Multimídia
Descrição Complementar: Serviço de Design Gráfico para confecção e aplicações diversas de material gráfico e promocionais (convites, folders, cartazes, folhetos, flyers, banners, faixas, placas, materiais de escritório personalizados, troféus, saias e fundos de palco, totens, adesivos diversos, crachás, certificados, testeiras e outros materiais de divulgação ou sinalização) para o desenvolvimento de recursos expositivos a ser realizado por evento sujeito à aprovação pelo MPEG, que pode solicitar alterações antes de aprovar a proposta final.
Tratamento Diferenciado: Tipo I - Participação Exclusiva de ME/EPP
Aplicabilidade Decreto 7174: Não
Aplicabilidade Margem de Preferência: Não
Quantidade: 12
Unidade de fornecimento: Unidade
Valor Estimado: R$ 5.449,8000
Intervalo Mínimo entre Lances: -
Situação: Homologado

Adjudicado para: BRASITUR EVENTOS E TURISMO LTDA **, pelo melhor lance de** R$ 5.380,0000 **e a quantidade de** 12 **Unidade** .

Eventos do Item

Evento	Data	Nome	Observações
Adjudicado	06/11/2020 13:46:39	-	Adjudicação em grupo da proposta. Fornecedor: BRASITUR EVENTOS E TURISMO LTDA, CNPJ/CPF: 23.361.387/0001-07, Melhor lance: R$ 5.380,0000
Homologado	06/11/2020 14:34:54	ANA LUISA KERTI MANGABEIRA ALBERNAZ	

Item: 3
Descrição: Desenho / Produção - Multimídia
Descrição Complementar: Serviço para Atividades de Multimídia para o desenvolvimento e aplicação de esquemas, imagens e/ou animações em diferentes plataformas digitais, tais como, vídeo ou material sonoro por evento - sujeito à aprovação pelo MPEG, que pode solicitar alterações antes de aprovar a proposta final OBS: vídeos ou áudios de até 30 minutos, em alta qualidade, entregues em suporte digital compatível com entrada USB, salvos em três diferentes extensões.
Tratamento Diferenciado: -
Aplicabilidade Decreto 7174: Não
Aplicabilidade Margem de Preferência: Não
Quantidade: 12
Unidade de fornecimento: Unidade
Valor Estimado: R$ 7.934,8100
Intervalo Mínimo entre Lances: -
Situação: Homologado

Adjudicado para: BRASITUR EVENTOS E TURISMO LTDA **, pelo melhor lance de** R$ 7.817,0000 **e a quantidade de** 12 **Unidade** .

Eventos do Item

Evento	Data	Nome	Observações
Adjudicado	06/11/2020 13:46:39	-	Adjudicação em grupo da proposta. Fornecedor: BRASITUR EVENTOS E TURISMO LTDA, CNPJ/CPF: 23.361.387/0001-07, Melhor lance: R$ 7.817,0000
Homologado	06/11/2020 14:35:03	ANA LUISA KERTI MANGABEIRA ALBERNAZ	

Item: 4
Descrição: Tradução / Interpretação Simultânea / Consecutiva
Descrição Complementar: Serviço de Interpretação em Libras (Linguagem Brasileira de Sinais) para tradução de conteúdos por profissional capacitado para a

realização de serviços de tradução para linguagem de sinais como recursos expositivos para Pessoas com Deficiência tornando as exposições acessíveis.
Tratamento Diferenciado: Tipo I - Participação Exclusiva de ME/EPP
Aplicabilidade Decreto 7174: Não
Aplicabilidade Margem de Preferência: Não
Quantidade: 12
Unidade de fornecimento: Unidade
Valor Estimado: R$ 2.165,1600
Intervalo Mínimo entre Lances: -
Situação: Homologado

Adjudicado para: BRASITUR EVENTOS E TURISMO LTDA **, pelo melhor lance de** R$ 2.100,0000 **e a quantidade de** 12 **Unidade** .

Eventos do Item

Evento	Data	Nome	Observações
Adjudicado	06/11/2020 13:46:39	-	Adjudicação em grupo da proposta. Fornecedor: BRASITUR EVENTOS E TURISMO LTDA, CNPJ/CPF: 23.361.387/0001-07, Melhor lance: R$ 2.100,0000
Homologado	06/11/2020 14:35:11	ANA LUISA KERTI MANGABEIRA ALBERNAZ	

Item: 5
Descrição: Desenho / Produção - Multimídia
Descrição Complementar: Serviço de Ilustração Digital para confecção de imagens e esquemas em programas de ilustração e edição digital para materiais expográficos, em formato que possibilite a integração entre plataformas digitais a ser realizado por evento sujeito a aprovação pelo MPEG, que pode solicitar alterações antes de aprovar a proposta final.
Tratamento Diferenciado: Tipo I - Participação Exclusiva de ME/EPP
Aplicabilidade Decreto 7174: Não
Aplicabilidade Margem de Preferência: Não
Quantidade: 20
Unidade de fornecimento: Unidade
Valor Estimado: R$ 3.075,5000
Intervalo Mínimo entre Lances: -
Situação: Homologado

Adjudicado para: BRASITUR EVENTOS E TURISMO LTDA **, pelo melhor lance de** R$ 3.000,0000 **e a quantidade de** 20 **Unidade** .

Eventos do Item

Evento	Data	Nome	Observações
Adjudicado	06/11/2020 13:46:39	-	Adjudicação em grupo da proposta. Fornecedor: BRASITUR EVENTOS E TURISMO LTDA, CNPJ/CPF: 23.361.387/0001-07, Melhor lance: R$ 3.000,0000
Homologado	06/11/2020 14:35:13	ANA LUISA KERTI MANGABEIRA ALBERNAZ	

Item: 6
Descrição: Serviço Fotográfico
Descrição Complementar: Serviço de Documentação Fotográfica para o desenvolvimento de registro fotográfico das etapas de execução e montagem de exposições, eventos museológicos e/ou acervos institucionais. Imagens de alta qualidade 1200 dpi, cores, formato jpg, para fins expográficos como confecção de arquivo digital, catálogos e exposições virtuais. Entregar as imagens em formato digital, se necessário com tratamento, para realização do serviço o local e objetos a serem fotografados será disponibilizado por 06 horas para que se realize as fotografias e a entrega do produto será dentro de 72 horas após a captura das imagens.
Tratamento Diferenciado: -
Aplicabilidade Decreto 7174: Não
Aplicabilidade Margem de Preferência: Não
Quantidade: 60
Unidade de fornecimento: Unidade
Valor Estimado: R$ 3.068,1300
Intervalo Mínimo entre Lances: -
Situação: Homologado

Adjudicado para: BRASITUR EVENTOS E TURISMO LTDA **, pelo melhor lance de** R$ 2.890,0000 **e a quantidade de** 60 **Unidade** .

Eventos do Item

Evento	Data	Nome	Observações
Adjudicado	06/11/2020 13:46:39	-	Adjudicação em grupo da proposta. Fornecedor: BRASITUR EVENTOS E TURISMO LTDA, CNPJ/CPF: 23.361.387/0001-07, Melhor lance: R$ 2.890,0000
Homologado	06/11/2020 14:35:14	ANA LUISA KERTI MANGABEIRA ALBERNAZ	

Item: 7
Descrição: Desenho / Produção - Multimídia
Descrição Complementar: Serviços em Realidade Aumentada e Virtual (RA e RV) para o desenvolvimento de passeios virtuais, maquetes eletrônicas, hologramas e /ou objetos em 3D em linguagem R.A e/ou RV a serem utilizados como recursos expográficos por evento sujeito à aprovação pelo MPEG, que pode solicitar alterações antes de aprovar a proposta final. Entregues em até 60 dias após o pedido em suporte digital compatível com entrada USB, aplicativos digitais e óculos RV (fornecidos pela CONTRATANTE).
Tratamento Diferenciado: -
Aplicabilidade Decreto 7174: Não
Aplicabilidade Margem de Preferência: Não
Quantidade: 20
Unidade de fornecimento: Unidade
Valor Estimado: R$ 20.607,2700
Intervalo Mínimo entre Lances: -
Situação: Homologado

Adjudicado para: BRASITUR EVENTOS E TURISMO LTDA **, pelo melhor lance de** R$ 20.506,0000 **e a quantidade de** 20 **Unidade** .

Eventos do Item

Evento	Data	Nome	Observações
Adjudicado	06/11/2020 13:46:39	-	Adjudicação em grupo da proposta. Fornecedor: BRASITUR EVENTOS E TURISMO LTDA, CNPJ/CPF: 23.361.387/0001-07, Melhor lance: R$ 20.506,0000
Homologado	06/11/2020 14:35:23	ANA LUISA KERTI MANGABEIRA ALBERNAZ	

Item: 8
Descrição: Jogo / Diversão Eletrônica
Descrição Complementar: Serviço de game (jogos interativos) para exposições para a produção de jogos em flash, html e/ou mobile (celular) com interatividade de recursos expográficos. A criação e o conteúdo dos games será desenvolvido pela Contratante. sujeito à aprovação pelo MPEG, que pode solicitar alterações antes de aprovar a proposta final.

Tratamento Diferenciado: Tipo I - Participação Exclusiva de ME/EPP
Aplicabilidade Decreto 7174: Não
Aplicabilidade Margem de Preferência: Não
Quantidade: 10
Unidade de fornecimento: Unidade
Valor Estimado: R$ 6.313,7200
Intervalo Mínimo entre Lances: -
Situação: Homologado

Adjudicado para: BRASITUR EVENTOS E TURISMO LTDA **, pelo melhor lance de** R$ 6.217,0000 **e a quantidade de** 10 **Unidade** .

Eventos do Item

Evento	Data	Nome	Observações
Adjudicado	06/11/2020 13:46:39	-	Adjudicação em grupo da proposta. Fornecedor: BRASITUR EVENTOS E TURISMO LTDA, CNPJ/CPF: 23.361.387/0001-07, Melhor lance: R$ 6.217,0000
Homologado	06/11/2020 14:35:31	ANA LUISA KERTI MANGABEIRA ALBERNAZ	

Item: 9
Descrição: Manutenção em Oficina de Carpintaria e Marcenaria
Descrição Complementar: Serviço de marcenaria para exposições com confecção de módulos, painéis e/ou mobiliário expositivo em MDF de 15mm, com estrutura em compensado e /ou ripão plainado, com ou sem laminação e acabamento melamínico (cor a definir), com 04 rodízios de silicone para 40kg com freio, se necessário o uso de ferragens para confecção de gavetas deslizantes e fechamento com chave, Montagem no local. O desenho será fornecido pela CONTRATANTE.
Tratamento Diferenciado: -
Aplicabilidade Decreto 7174: Não
Aplicabilidade Margem de Preferência: Não
Quantidade: 1.000
Unidade de fornecimento: Unidade
Valor Estimado: R$ 410,3600
Intervalo Mínimo entre Lances: -
Situação: Homologado

Adjudicado para: BRASITUR EVENTOS E TURISMO LTDA **, pelo melhor lance de** R$ 380,0000 **e a quantidade de** 1.000 **Unidade** .

Eventos do Item

Evento	Data	Nome	Observações
Adjudicado	06/11/2020 13:46:39	-	Adjudicação em grupo da proposta. Fornecedor: BRASITUR EVENTOS E TURISMO LTDA, CNPJ/CPF: 23.361.387/0001-07, Melhor lance: R$ 380,0000
Homologado	06/11/2020 14:35:31	ANA LUISA KERTI MANGABEIRA ALBERNAZ	

Item: 10
Descrição: Prestação de Serviços de Pintor
Descrição Complementar: Serviço de pintura para exposições com tinta acrílica fosca int./ext. com fundo preparador, 03 demãos, se necessário massa ou selador acrílico. Cor preparada a ser escolhida. Executado por profissional capacitado a prestar serviço de pintura em eventos/exposições, com todas as ferramentas e insumos necessários para a execução do serviço.
Tratamento Diferenciado: Tipo I - Participação Exclusiva de ME/EPP
Aplicabilidade Decreto 7174: Não
Aplicabilidade Margem de Preferência: Não
Quantidade: 1.000
Unidade de fornecimento: Unidade
Valor Estimado: R$ 43,6200
Intervalo Mínimo entre Lances: -
Situação: Homologado

Adjudicado para: BRASITUR EVENTOS E TURISMO LTDA **, pelo melhor lance de** R$ 40,0000 **e a quantidade de** 1.000 **Unidade** .

Eventos do Item

Evento	Data	Nome	Observações
Adjudicado	06/11/2020 13:46:39	-	Adjudicação em grupo da proposta. Fornecedor: BRASITUR EVENTOS E TURISMO LTDA, CNPJ/CPF: 23.361.387/0001-07, Melhor lance: R$ 40,0000
Homologado	06/11/2020 14:35:39	ANA LUISA KERTI MANGABEIRA ALBERNAZ	

Item: 11
Descrição: Instalação / Manutenção / Operação / Locação - Equipamentode Luz / Imagem / Som
Descrição Complementar: Serviço luminotécnico para exposições executado por profissional capacitado a prestar serviço de instalação e manutenção elétrica em eventos/exposições, com todas as ferramentas e insumos necessários para a execução do serviço a contemplar 100 m²: com cabeamento, para:20 lâmpadas led RGB 3,5wbivolt com 20 spots GU10; 20 lâmpadas led dimerizável, cor quente, tipo dicróica 7w com 20 spots GU10; 20 rolos de fita (5m) de led RGB, com plugs; 20 lâmpada de led par 30 9w com 20 spots para PAR30 e/ou lâmpadas similares. Necessária a utilização de todos materiais, como, fiação, cabeamento, plug e conectores para o funcionamento das mesmas. O projeto luminotécnico será fornecido pela CONTRATANTE.
Tratamento Diferenciado: -
Aplicabilidade Decreto 7174: Não
Aplicabilidade Margem de Preferência: Não
Quantidade: 20
Unidade de fornecimento: Unidade
Valor Estimado: R$ 20.592,0300
Intervalo Mínimo entre Lances: -
Situação: Homologado

Adjudicado para: BRASITUR EVENTOS E TURISMO LTDA **, pelo melhor lance de** R$ 20.390,0000 **e a quantidade de** 20 **Unidade** .

Eventos do Item

Evento	Data	Nome	Observações
Adjudicado	06/11/2020 13:46:40	-	Adjudicação em grupo da proposta. Fornecedor: BRASITUR EVENTOS E TURISMO LTDA, CNPJ/CPF: 23.361.387/0001-07, Melhor lance: R$ 20.390,0000
Homologado	06/11/2020 14:35:39	ANA LUISA KERTI MANGABEIRA ALBERNAZ	

Item: 12
Descrição: Confecção de Placas / Quadros / Distintivos / Artefatos deAcrílico / Metal / Laminado / Pvc
Descrição Complementar: Serviço de confecção em acrílico para exposições com confecção de produtos (púlpito, displays, bandejas, módulos, tampas, produtos em geral) em acrílico cristal e/ou em cores, com ou sem adesivo em vinil a serem escolhidas. Montagem no local. O desenho será fornecido pela CONTRATANTE.
Tratamento Diferenciado: -
Aplicabilidade Decreto 7174: Não

Aplicabilidade Margem de Preferência: Não
Quantidade: 300
Unidade de fornecimento: Unidade
Valor Estimado: R$ 1.344,1900
Intervalo Mínimo entre Lances: -
Situação: Homologado

Adjudicado para: BRASITUR EVENTOS E TURISMO LTDA **, pelo melhor lance de** R$ 1.240,0000 **e a quantidade de** 300 **Unidade** .

Eventos do Item

Evento	Data	Nome	Observações
Adjudicado	06/11/2020 13:46:54	-	Adjudicação em grupo da proposta. Fornecedor: BRASITUR EVENTOS E TURISMO LTDA, CNPJ/CPF: 23.361.387/0001-07, Melhor lance: R$ 1.240,0000
Homologado	06/11/2020 14:35:47	ANA LUISA KERTI MANGABEIRA ALBERNAZ	

Item: 13
Descrição: Confecção / Instalaçao / Manutenção - Vidraçaria
Descrição Complementar: Serviço de vidraçaria para exposições com confecção de produtos (módulos, vitrines e placas) em vidro temperado incolor de 6mm, com ou sem adesivo em vinil (cor a definir). Todos os serviços com lapidação, se necessário o uso de ferragens. Montagem no local. O desenho será fornecido pela CONTRATANTE.
Tratamento Diferenciado: -
Aplicabilidade Decreto 7174: Não
Aplicabilidade Margem de Preferência: Não
Quantidade: 1.000
Unidade de fornecimento: Metro quadrado
Valor Estimado: R$ 389,4700
Intervalo Mínimo entre Lances: -
Situação: Homologado

Adjudicado para: BRASITUR EVENTOS E TURISMO LTDA **, pelo melhor lance de** R$ 355,0000 **e a quantidade de** 1.000 **Metro quadrado** .

Eventos do Item

Evento	Data	Nome	Observações
Adjudicado	06/11/2020 13:46:54	-	Adjudicação em grupo da proposta. Fornecedor: BRASITUR EVENTOS E TURISMO LTDA, CNPJ/CPF: 23.361.387/0001-07, Melhor lance: R$ 355,0000
Homologado	06/11/2020 14:35:55	ANA LUISA KERTI MANGABEIRA ALBERNAZ	

Item: 14
Descrição: Confecção / Instalaçao / Manutenção - Vidraçaria
Descrição Complementar: Serviço de vidraçaria de cúpulas para vitrines em exposições em vidro temperado incolor de 8mm Todos os serviços com lapidação, cola UV transparente, se necessário o uso de ferragens. Montagem no local. O desenho será fornecido pela CONTRATANTE.
Tratamento Diferenciado: -
Aplicabilidade Decreto 7174: Não
Aplicabilidade Margem de Preferência: Não
Quantidade: 500
Unidade de fornecimento: Metro quadrado
Valor Estimado: R$ 425,5400
Intervalo Mínimo entre Lances: -
Situação: Homologado

Adjudicado para: BRASITUR EVENTOS E TURISMO LTDA **, pelo melhor lance de** R$ 400,0000 **e a quantidade de** 500 **Metro quadrado** .

Eventos do Item

Evento	Data	Nome	Observações
Adjudicado	06/11/2020 13:46:54	-	Adjudicação em grupo da proposta. Fornecedor: BRASITUR EVENTOS E TURISMO LTDA, CNPJ/CPF: 23.361.387/0001-07, Melhor lance: R$ 400,0000
Homologado	06/11/2020 14:36:04	ANA LUISA KERTI MANGABEIRA ALBERNAZ	

Item: 15
Descrição: Cenografia
Descrição Complementar: Serviço de cenografia e ambientação para confecção de cenários, ambientes ou módulos expositivos, a partir de materiais inertes quimicamente (por exemplo, polietileno, areia e etc...), pouco inflamável a ser realizado por evento. Sujeito à aprovação pelo MPEG, que pode solicitar alterações antes de aprovar a proposta final. O desenho será fornecido pela CONTRATANTE.
Tratamento Diferenciado: -
Aplicabilidade Decreto 7174: Não
Aplicabilidade Margem de Preferência: Não
Quantidade: 500
Unidade de fornecimento: Unidade
Valor Estimado: R$ 751,1100
Intervalo Mínimo entre Lances: -
Situação: Homologado

Adjudicado para: BRASITUR EVENTOS E TURISMO LTDA **, pelo melhor lance de** R$ 715,0000 **e a quantidade de** 500 **Unidade** .

Eventos do Item

Evento	Data	Nome	Observações
Adjudicado	06/11/2020 13:46:54	-	Adjudicação em grupo da proposta. Fornecedor: BRASITUR EVENTOS E TURISMO LTDA, CNPJ/CPF: 23.361.387/0001-07, Melhor lance: R$ 715,0000
Homologado	06/11/2020 14:36:12	ANA LUISA KERTI MANGABEIRA ALBERNAZ	

Item: 16
Descrição: Serviço de Ajuste e Montagem de Peças e Produtos
Descrição Complementar: Serviço de Objetos Táteis para confecção de objetos a partir de cópia para toque de Pessoas com deficiência visual, alta durabilidade, produzidos em resina a partir de molde em silicone e/ou filamento PLA 1.75mm a partir de escaneamento digital. Cor a escolher.
Tratamento Diferenciado: -
Aplicabilidade Decreto 7174: Não
Aplicabilidade Margem de Preferência: Não
Quantidade: 100.000
Unidade de fornecimento: Unidade
Valor Estimado: R$ 0,8400
Intervalo Mínimo entre Lances: -
Situação: Homologado

Adjudicado para: BRASITUR EVENTOS E TURISMO LTDA **, pelo melhor lance de** R$ 0,8400 **e a quantidade de** 100.000 **Unidade** .

Eventos do Item

Evento	Data	Nome	Observações
Adjudicado	06/11/2020 13:46:54	-	Adjudicação em grupo da proposta. Fornecedor: BRASITUR EVENTOS E TURISMO LTDA, CNPJ/CPF: 23.361.387/0001-07, Melhor lance: R$ 0,8400
Homologado	06/11/2020 14:36:20	ANA LUISA KERTI MANGABEIRA ALBERNAZ	

Item: 17

Descrição: Serviço de Ajuste e Montagem de Peças e Produtos
Descrição Complementar: Serviço de representação em escala reduzida (maquete) para confecção de representações volumétricas realistas em escala reduzida de espaços, pessoas, objetos e/ou ambientes. Podendo ser móveis ou estáticas e/ou tátil, em material inerte quimicamente, pouco inflamável e com facilidade para a higienização. Sujeito à aprovação pelo MPEG, que pode solicitar alterações antes de aprovar a proposta final.
Tratamento Diferenciado: -
Aplicabilidade Decreto 7174: Não
Aplicabilidade Margem de Preferência: Não
Quantidade: 50
Unidade de fornecimento: Unidade
Valor Estimado: R$ 5.728,8100
Intervalo Mínimo entre Lances: -
Situação: Homologado

Adjudicado para: BRASITUR EVENTOS E TURISMO LTDA **, pelo melhor lance de** R$ 5.728,0000 **e a quantidade de** 50 **Unidade** .

Eventos do Item

Evento	Data	Nome	Observações
Adjudicado	06/11/2020 13:46:54	-	Adjudicação em grupo da proposta. Fornecedor: BRASITUR EVENTOS E TURISMO LTDA, CNPJ/CPF: 23.361.387/0001-07, Melhor lance: R$ 5.728,0000
Homologado	06/11/2020 14:36:28	ANA LUISA KERTI MANGABEIRA ALBERNAZ	

Item: 18

Descrição: Serralheria - Confecção / Instalação Peças Metálicas
Descrição Complementar: Serviço em metalon para exposições com confecção de mobiliário e/ou painéis em metalon chapado e/ou perfurado de 30mm, com acabamento em pintura automotiva na cor chumbo (ou a definir), podendo ter afixação de painel de mdf e/ou acrílico nos dois lados, com furos para encaixe de interligação macho/fêmea com 02 rodízios de silicone para 40kg com freio (com ou sem perfurações) podendo conter iluminação embutida. Com fechamento ou gavetas deslizantes, com rodízio de silicone e freios. Instalação no local da exposição. Sujeito a aprovação pelo MPEG, que pode solicitar alterações antes de aprovar a proposta final. Montagem no local. O desenho será fornecido pela CONTRATANTE.
Tratamento Diferenciado: -
Aplicabilidade Decreto 7174: Não
Aplicabilidade Margem de Preferência: Não
Quantidade: 1.000
Unidade de fornecimento: Unidade
Valor Estimado: R$ 384,6600
Intervalo Mínimo entre Lances: -
Situação: Homologado

Adjudicado para: BRASITUR EVENTOS E TURISMO LTDA **, pelo melhor lance de** R$ 384,0000 **e a quantidade de** 1.000 **Unidade** .

Eventos do Item

Evento	Data	Nome	Observações
Adjudicado	06/11/2020 13:46:54	-	Adjudicação em grupo da proposta. Fornecedor: BRASITUR EVENTOS E TURISMO LTDA, CNPJ/CPF: 23.361.387/0001-07, Melhor lance: R$ 384,0000
Homologado	06/11/2020 14:36:36	ANA LUISA KERTI MANGABEIRA ALBERNAZ	

Item: 19

Descrição: Seminário / Palestra
Descrição Complementar: Serviço de Palestra realizado por profissional com experiência na atividade de moderação em seminários, debates, e favorecer a escuta ativa e encorajar a participação dos presentes. O tema e o local serão definidos pela Contratada. O deslocamento e demais despesas deverão ser feitos pela Contratante.
Tratamento Diferenciado: -
Aplicabilidade Decreto 7174: Não
Aplicabilidade Margem de Preferência: Não
Quantidade: 50
Unidade de fornecimento: Unidade
Valor Estimado: R$ 3.690,6100
Intervalo Mínimo entre Lances: -
Situação: Homologado

Adjudicado para: POLI SERVICOS GERAIS LTDA. **, pelo melhor lance de** R$ 2.880,0000 **e a quantidade de** 50 **Unidade** .

Eventos do Item

Evento	Data	Nome	Observações
Adjudicado	06/11/2020 13:46:54	-	Adjudicação em grupo da proposta. Fornecedor: POLI SERVICOS GERAIS LTDA., CNPJ/CPF: 08.899.172/0001-50, Melhor lance: R$ 2.880,0000
Homologado	06/11/2020 14:36:44	ANA LUISA KERTI MANGABEIRA ALBERNAZ	

Item: 20

Descrição: Serviço de Ajuste e Montagem de Peças e Produtos
Descrição Complementar: Confecção de objetos educativos para confecção de jogos educativos tipo maleta, jogos de cartelas em papel ou acrílico, pranchas didáticas em PVC (10mm) com impressão digital, objetos educativos em tecido, feltro, EVA e pelúcia. A arte será fornecida pela CONTRATANTE.
Tratamento Diferenciado: Tipo I - Participação Exclusiva de ME/EPP
Aplicabilidade Decreto 7174: Não
Aplicabilidade Margem de Preferência: Não
Quantidade: 50
Unidade de fornecimento: Unidade
Valor Estimado: R$ 1.368,3100
Intervalo Mínimo entre Lances: -
Situação: Homologado

Adjudicado para: BRASITUR EVENTOS E TURISMO LTDA **, pelo melhor lance de** R$ 1.368,0000 **e a quantidade de** 50 **Unidade** .

Eventos do Item

Evento	Data	Nome	Observações
Adjudicado	06/11/2020 13:46:54	-	Adjudicação em grupo da proposta. Fornecedor: BRASITUR EVENTOS E TURISMO LTDA, CNPJ/CPF: 23.361.387/0001-07, Melhor lance: R$ 1.368,0000
Homologado	06/11/2020 14:36:52	ANA LUISA KERTI MANGABEIRA ALBERNAZ	

Qtde Total de Registros: 39 Página: 1 de 2

Atenção: Clique em "Imprimir o Relatório" para visualizar a versão deste Termo para impressão.

Próxima Página | Ir para Página

Voltar

MINISTÉRIO DA EDUCAÇÃO
Secretaria Executiva
Subsecretaria de Planejamento e Orçamento
Instituto Federal de Educação, Ciência e Tecnologia de Rondônia

Termo de Homologação do Pregão Eletrônico
Nº 00004/2020 (SRP)

Às 09:38 horas do dia 09 de setembro de 2020, após constatada a regularidade dos atos procedimentais, a autoridade competente, Sr. UBERLANDO TIBURTINO LEITE, HOMOLOGA a adjudicação referente ao Processo nº 23243002636202091, Pregão nº 00004/2020.

Resultado da Homologação

Item: 1
Descrição: ADESIVO USO GERAL
Descrição Complementar: ADESIVO JATEADO CUSTOMIZADO PARA VIDRO. Material: película de PVC, referência 3M ou outro de melhor qualidade. Tamanho: variável de acordo com cada trabalho, em m2. Método de confecção: impressão digital em policromia, com recorte eletrônico, e adesivos de comunicação visual. Inclui o serviço impressão e instalação/colocação no local definido pelo contatante. Garantia mínima de 01 ano. Arte gráfica: enviada pelo IFRO. Requisição mínima de 3 metros quadrados.
Tratamento Diferenciado: Tipo I - Participação Exclusiva de ME/EPP
Aplicabilidade Decreto 7174: Não
Aplicabilidade Margem de Preferência: Não
Quantidade: 1.302
Unidade de fornecimento: UNIDADE
Valor Estimado: R$ 37,7400
Intervalo Mínimo entre Lances: 5,00 %
Situação: Homologado

Adjudicado para: L.H.C COMERCIO E SERVICOS LTDA **, pelo melhor lance de** R$ 34,0000 **e a quantidade de** 1.302 **UNIDADE** .

Eventos do Item

Evento	Data	Nome	Observações
Adjudicado	08/09/2020 17:39:51	-	Adjudicação em grupo da proposta. Fornecedor: L.H.C COMERCIO E SERVICOS LTDA, CNPJ/CPF: 01.060.256/0001-57, Melhor lance: R$ 34,0000
Homologado	09/09/2020 09:38:43	UBERLANDO TIBURTINO LEITE	

Item: 2
Descrição: ADESIVO USO GERAL
Descrição Complementar: ADESIVO PAINEL CUSTOMIZADO. Plotagem de adesivo decorativo de parede, espessura de 0,10mm, recortado eletronicamente e confeccionado com uma película de PVC auto adesivo. Material: película de PVC, referência 3M ou outro de melhor qualidade. Tamanho: variável de acordo com cada trabalho, em m2. Personalização: Impressão com tintas eco solvente em alta definição. Podem ser lavados com água e sabão neutro. Arte gráfica: enviada pelo IFRO. Inclui o serviço impressão e instalação/colocação no local definido pelo contatante. Garantia mínima de 01 ano. Requisição mínima de 15 metros quadrados
Tratamento Diferenciado: Tipo I - Participação Exclusiva de ME/EPP
Aplicabilidade Decreto 7174: Não
Aplicabilidade Margem de Preferência: Não
Quantidade: 1.870
Unidade de fornecimento: UNIDADE
Valor Estimado: R$ 34,3400
Intervalo Mínimo entre Lances: 5,00 %
Situação: Homologado

Adjudicado para: L.H.C COMERCIO E SERVICOS LTDA **, pelo melhor lance de** R$ 31,0000 **e a quantidade de** 1.870 **UNIDADE** .

Eventos do Item

Evento	Data	Nome	Observações
Adjudicado	08/09/2020 17:39:51	-	Adjudicação em grupo da proposta. Fornecedor: L.H.C COMERCIO E SERVICOS LTDA, CNPJ/CPF: 01.060.256/0001-57, Melhor lance: R$ 31,0000
Homologado	09/09/2020 09:38:56	UBERLANDO TIBURTINO LEITE	

Item: 3
Descrição: ADESIVO USO GERAL
Descrição Complementar: ADESIVO PERFURADO CUSTOMIZADO PARA VIDRO. Material: película de PVC (branco e transparente) calandrado perfurado, referência 3M ou outro de melhor qualidade. Tamanho: variável de acordo com cada trabalho, em m2. Método de confecção: impressão digital policromia, com recorte eletrônico, visibilidade mínima de 50% de dentro para fora dos veículos, conforme resolução nº 73 do CONTRAN, ou de acordo com a legislação que a substitua. Acabamento: corte, refile, aplicação de máscara de transferência (papel ou PVC de médio tach). Inclui o serviço impressão e instalação/colocação no local definido pelo contatante. Garantia mínima de 01 ano. Arte gráfica: enviada pelo IFRO. Requisição mínima de 3 metros quadrados.
Tratamento Diferenciado: Tipo I - Participação Exclusiva de ME/EPP
Aplicabilidade Decreto 7174: Não
Aplicabilidade Margem de Preferência: Não
Quantidade: 1.242
Unidade de fornecimento: UNIDADE
Valor Estimado: R$ 43,8000
Intervalo Mínimo entre Lances: 5,00 %
Situação: Homologado

Adjudicado para: L.H.C COMERCIO E SERVICOS LTDA **, pelo melhor lance de** R$ 35,0000 **e a quantidade de** 1.242 **UNIDADE** .

Eventos do Item

Evento	Data	Nome	Observações
Adjudicado	08/09/2020 17:39:51	-	Adjudicação em grupo da proposta. Fornecedor: L.H.C COMERCIO E SERVICOS LTDA, CNPJ/CPF: 01.060.256/0001-57, Melhor lance: R$ 35,0000
Homologado	09/09/2020 09:39:05	UBERLANDO TIBURTINO LEITE	

Item: 4

Descrição: BALAO INFLAVEL A AR QUENTE PARA PROPAGANDA AEREA

Descrição Complementar: BALÃO ROOF TOP CUSTOMIZADO. Material: nylon Wind Coat, anti-fungo, anti-mofo e UV, de alta resistência, 100% fio poliamida Rhodia, costura dupla, da base ao topo do balão, fundo e base reforçados em lona (tipo Sanlux Sansuy) de alta resistência. Dimensões: 4m de altura e 3,10m de diâmetro. Personalização: impressão em policromia (em toda área do balão). Motoventilador embutido 1/3 Kva de força, vazão 10,8/11 (M3/MIN), pressão 74/76 (mm CA), tensão 220 (V), potência 245 (W). Acompanha cabos para fixação de nylon trançado, presos por argolas de aço. Embalado em mochila para transporte e armazenagem. Arte gráfica: enviada pelo IFRO.

Tratamento Diferenciado: Tipo I - Participação Exclusiva de ME/EPP

Aplicabilidade Decreto 7174: Não

Aplicabilidade Margem de Preferência: Não

Quantidade: 21

Unidade de fornecimento: UNIDADE

Valor Estimado: R$ 1.706,6600

Intervalo Mínimo entre Lances: 5,00 %

Situação: Homologado

Adjudicado para: BRASIL COMERCIO DE MATERIAL ESPORTIVO EIRELI **, pelo melhor lance de** R$ 1.074,6952 **e a quantidade de** 21 **UNIDADE** .

Eventos do Item

Evento	Data	Nome	Observações
Adjudicado	08/09/2020 17:39:51	-	Adjudicação em grupo da proposta. Fornecedor: BRASIL COMERCIO DE MATERIAL ESPORTIVO EIRELI, CNPJ/CPF: 36.581.851/0001-12, Melhor lance: R$ 1.074,6952
Homologado	09/09/2020 09:39:16	UBERLANDO TIBURTINO LEITE	

Item: 5

Descrição: BANDEIRA EM GERAL

Descrição Complementar: BANDEIRA DE MESA. Pedestal (base e mastros) de mesa decorativo com 3 bandeiras inclusas. Material (base, mastros): plástico pvc/acrílico de alta resistência e durabilidade. Base: formato quadrado (dimensões: 5 x 3 x 12 cm (largura, altura e comprimento), nas cores branco ou preto. Bandeiras: em cetim, 10x14cm, com impressão em uma face e em policromia no tecido. (Arte das bandeiras a ser definida na solicitação de fornecimento)

Tratamento Diferenciado: Tipo I - Participação Exclusiva de ME/EPP

Aplicabilidade Decreto 7174: Não

Aplicabilidade Margem de Preferência: Não

Quantidade: 400

Unidade de fornecimento: UNIDADE

Valor Estimado: R$ 83,0000

Intervalo Mínimo entre Lances: 5,00 %

Situação: Homologado

Adjudicado para: DANIEL PRIMO PICCINI **, pelo melhor lance de** R$ 68,4000 **e a quantidade de** 400 **UNIDADE** .

Eventos do Item

Evento	Data	Nome	Observações
Adjudicado	08/09/2020 17:39:51	-	Adjudicação em grupo da proposta. Fornecedor: DANIEL PRIMO PICCINI, CNPJ/CPF: 02.603.092/0001-20, Melhor lance: R$ 68,4000
Homologado	09/09/2020 09:39:25	UBERLANDO TIBURTINO LEITE	

Item: 6

Descrição: BANDEIRA EM GERAL

Descrição Complementar: BANDEIRA USO EXTERNO, com as duas faces exatamente iguais, medindo 1,90 x 1,35m, confeccionada em tecido 100% poliamida resinado tipo nylon para-queda de 1ª qualidade e costuradas em nylon com barra dupla, bordado em ponto cheio, processo de stampo digital de alta resolução, tarja branca e com 02 (dois) ilhoses em cada ponta. (Arte a ser definida na solicitação de fornecimento)

Tratamento Diferenciado: Tipo I - Participação Exclusiva de ME/EPP

Aplicabilidade Decreto 7174: Não

Aplicabilidade Margem de Preferência: Não

Quantidade: 176

Unidade de fornecimento: UNIDADE

Valor Estimado: R$ 178,5400

Intervalo Mínimo entre Lances: 5,00 %

Situação: Homologado

Adjudicado para: DANIEL PRIMO PICCINI **, pelo melhor lance de** R$ 128,6000 **e a quantidade de** 176 **UNIDADE** .

Eventos do Item

Evento	Data	Nome	Observações
Adjudicado	08/09/2020 17:39:51	-	Adjudicação em grupo da proposta. Fornecedor: DANIEL PRIMO PICCINI, CNPJ/CPF: 02.603.092/0001-20, Melhor lance: R$ 128,6000
Homologado	09/09/2020 09:39:35	UBERLANDO TIBURTINO LEITE	

Item: 7

Descrição: BANDEIRA EM GERAL

Descrição Complementar: BANDEIRA USO INTERNO, com as duas faces exatamente iguais, medindo 1,28x0,90m, confeccionada em tecido cetim de 1ª qualidade e costurada com barra dupla, com 02 (duas) passadeiras/casas tipo cordão de fio de seda com e=1,5cm, bordada em ponto cheio, na cor predominante da bandeira, em cada ponta para passagem de fitilho de amarração em mastro. (Arte a ser definida na solicitação de fornecimento)

Tratamento Diferenciado: Tipo I - Participação Exclusiva de ME/EPP

Aplicabilidade Decreto 7174: Não

Aplicabilidade Margem de Preferência: Não

Quantidade: 155

Unidade de fornecimento: UNIDADE

Valor Estimado: R$ 152,7700

Intervalo Mínimo entre Lances: 5,00 %

Situação: Homologado

Adjudicado para: BANDESUL INDÚSTRIA E COMÉRCIO - EIRELI **, pelo melhor lance de** R$ 144,0000 **e a quantidade de** 155 **UNIDADE** .

Eventos do Item

Evento	Data	Nome	Observações
Adjudicado	08/09/2020 17:39:51	-	Adjudicação em grupo da proposta. Fornecedor: BANDESUL INDÚSTRIA E COMÉRCIO - EIRELI, CNPJ/CPF: 08.664.980/0001-39, Melhor lance: R$ 144,0000
Homologado	09/09/2020 09:39:45	UBERLANDO TIBURTINO LEITE	

Item: 8

Descrição: MASTRO BANDEIRA
Descrição Complementar: BASE COM MASTROS. Conjunto composto de uma base modelo arco com 4 mastros. Material da base e mastro: madeira maciça/lei escura envernizado em verniz PU com acabamento acetinado. Medidas aproximadas do mastro: e=4cm e comprimento de 2,20m; ponteira: madeira tipo lança. Medidas aproximadas da base: 24 cm X 16 cm x 48 cm (L x A x C).
Tratamento Diferenciado: Tipo I - Participação Exclusiva de ME/EPP
Aplicabilidade Decreto 7174: Não
Aplicabilidade Margem de Preferência: Não
Quantidade: 47
Unidade de fornecimento: UNIDADE
Valor Estimado: R$ 592,7400
Intervalo Mínimo entre Lances: 5,00 %
Situação: Homologado

Adjudicado para: IMPERIO INDUSTRIA E COMERCIO DE BANDEIRAS EIRELI **, pelo melhor lance de** R$ 350,0000 **e a quantidade de** 47 **UNIDADE** .

Eventos do Item

Evento	Data	Nome	Observações
Adjudicado	08/09/2020 17:39:51	-	Adjudicação em grupo da proposta. Fornecedor: IMPERIO INDUSTRIA E COMERCIO DE BANDEIRAS EIRELI, CNPJ/CPF: 21.589.394/0001-35, Melhor lance: R$ 350,0000
Homologado	09/09/2020 09:39:55	UBERLANDO TIBURTINO LEITE	

Item: 9

Descrição: MOUSE PAD
Descrição Complementar: MOUSE PAD, MATERIAL BORRACHA NEOPRENE, COMPRIMENTO 21,5 CM, LARGURA 18 CM, ESPESSURA 3 MM, ACABAMENTO SUPERFICIAL PVC
Tratamento Diferenciado: -
Aplicabilidade Decreto 7174: Não
Aplicabilidade Margem de Preferência: Não
Quantidade: 3.618
Unidade de fornecimento: UNIDADE
Valor Estimado: R$ 32,2700
Intervalo Mínimo entre Lances: 5,00 %
Situação: Homologado

Adjudicado para: ARTPROMO COMERCIO DE BRINDES E PRODUTOS PROMOCIONAIS LT **, pelo melhor lance de** R$ 3,9300 **e a quantidade de** 3.618 **UNIDADE** .

Eventos do Item

Evento	Data	Nome	Observações
Adjudicado	08/09/2020 17:39:51	-	Adjudicação em grupo da proposta. Fornecedor: ARTPROMO COMERCIO DE BRINDES E PRODUTOS PROMOCIONAIS LT, CNPJ/CPF: 29.981.443/0001-92, Melhor lance: R$ 3,9300
Homologado	09/09/2020 09:40:04	UBERLANDO TIBURTINO LEITE	

Item: 10

Descrição: BOTOM
Descrição Complementar: BOTON (BROCHE) CUSTOMIZADO DE METAL, tamanho 25MM, formato redondo, cor (niquelado ou dourado), prendedor pino com tarraxa de metal, personalizado com etiqueta resinada, impressão digital colorida e acompanha embalagem individual. Arte gráfica: enviada pelo IFRO. Requisição mínima de 50 unidades
Tratamento Diferenciado: Tipo I - Participação Exclusiva de ME/EPP
Aplicabilidade Decreto 7174: Não
Aplicabilidade Margem de Preferência: Não
Quantidade: 4.780
Unidade de fornecimento: UNIDADE
Valor Estimado: R$ 3,9000
Intervalo Mínimo entre Lances: 5,00 %
Situação: Homologado

Adjudicado para: INTERMEDIO BRINDES LTDA **, pelo melhor lance de** R$ 2,3700 **e a quantidade de** 4.780 **UNIDADE** .

Eventos do Item

Evento	Data	Nome	Observações
Adjudicado	08/09/2020 17:39:51	-	Adjudicação em grupo da proposta. Fornecedor: INTERMEDIO BRINDES LTDA, CNPJ/CPF: 21.883.166/0001-73, Melhor lance: R$ 2,3700
Homologado	09/09/2020 09:40:15	UBERLANDO TIBURTINO LEITE	

Item: 11

Descrição: CAIXA PALETE
Descrição Complementar: CAIXA EM MDF CUSTOMIZADA - Confeccionada em mdf com espessura de 9mm, pintada com betume, tampa presa com dobradiças e fecho de metal envelhecido. Medidas aproximadas: 25 x 24 x 12 cm. Personalização: desenhos são gravados no MDF e acabamento com aplicação de hotstamping (metalizado na gravação nos tons da arte propostas). Arte gráfica: enviada pelo IFRO. Tiragem: 20 Unidades.
Tratamento Diferenciado: Tipo I - Participação Exclusiva de ME/EPP
Aplicabilidade Decreto 7174: Não
Aplicabilidade Margem de Preferência: Não
Quantidade: 504
Unidade de fornecimento: UNIDADE
Valor Estimado: R$ 29,1700
Intervalo Mínimo entre Lances: 5,00 %
Situação: Homologado

Adjudicado para: GRAFICA E EDITORA VIEIRA EIRELI **, pelo melhor lance de** R$ 29,1700 **e a quantidade de** 504 **UNIDADE** .

Eventos do Item

Evento	Data	Nome	Observações
Adjudicado	08/09/2020 17:40:54	-	Adjudicação em grupo da proposta. Fornecedor: GRAFICA E EDITORA VIEIRA EIRELI, CNPJ/CPF: 32.648.923/0001-40, Melhor lance: R$ 29,1700
Homologado	09/09/2020 09:40:23	UBERLANDO TIBURTINO LEITE	

Item: 12

Descrição: CAIXA PALETE
Descrição Complementar: CAIXINHA CUSTOMIZADA, em papelão/papel para cartonagem - papelão cinza ou papel holler - de 2.3mm, revestimento próprio para encadernação (encapar) podendo ser papel seda / papel fantasia / papel similar a couro / contact (a escolha do papel se dará no momento da solicitação considerando o

mais adequado para o projeto), baixo relevo no lombo e na capa da caixa (logo do IFRO) com aplicação central no mínimo 7 cm, em letra de máquina com aplicação dourada, fechamento com fita gorgurão (largura da fita 1,5 cm) na cor da caixa.Aplicação de arte também no verso (contra capa / parte interna da capa) da caixa. Medidas aproximadas: 22 x 22 x 8 cm. Acabamento interno de alta qualidade, papel para revestimento interno na mesma cor do revestimento externo. Cor a definir na solicitação. Arte gráfica: enviada pelo IFRO. Tiragem: 30 Unidades.
Tratamento Diferenciado: Tipo I - Participação Exclusiva de ME/EPP
Aplicabilidade Decreto 7174: Não
Aplicabilidade Margem de Preferência: Não
Quantidade: 550
Unidade de fornecimento: UNIDADE
Valor Estimado: R$ 18,5200
Intervalo Mínimo entre Lances: 5,00 %
Situação: Homologado

Adjudicado para: GRAFICA E EDITORA VIEIRA EIRELI **, pelo melhor lance de** R$ 18,5200 **e a quantidade de** 550 **UNIDADE** .

Eventos do Item

Evento	Data	Nome	Observações
Adjudicado	08/09/2020 17:40:54	-	Adjudicação em grupo da proposta. Fornecedor: GRAFICA E EDITORA VIEIRA EIRELI, CNPJ/CPF: 32.648.923/0001-40, Melhor lance: R$ 18,5200
Homologado	09/09/2020 09:40:32	UBERLANDO TIBURTINO LEITE	

Item: 13
Descrição: CAMISETA
Descrição Complementar: CAMISETA CUSTOMIZADA EM MALHA PV, impressão silkscreen (Silk Automatizado) cromia - 4 cores. Borda da manga colorida, gola redonda ou gola ´V´. Composição do tecido 67% poliéster e 33% viscose personalizadas com layout colorido. Impressão colorida e área de impressão mínima: 100 % FRENTE E COSTA. Tamanhos: PP, P; M; G, GG e XGG, em quantidades definidas na solicitação de fornecimento. Arte gráfica: enviada pelo IFRO (estampas em cromia, ou seja, com muitas cores combinadas). Obs. Para a produção desse material, pode-se considerar a impressão no tecido e posterior corte e fechamento (costura) da camiseta, respeitando a integridade da arte enviada. Requisição mínima de 30 unidades
Tratamento Diferenciado: -
Aplicabilidade Decreto 7174: Não
Aplicabilidade Margem de Preferência: Não
Quantidade: 11.180
Unidade de fornecimento: UNIDADE
Valor Estimado: R$ 8,6600
Intervalo Mínimo entre Lances: 5,00 %
Situação: Homologado

Adjudicado para: FABRIL GRAFICA E MALHARIA LTDA **, pelo melhor lance de** R$ 7,6000 **e a quantidade de** 11.180 **UNIDADE** .

Eventos do Item

Evento	Data	Nome	Observações
Adjudicado	08/09/2020 17:40:54	-	Adjudicação em grupo da proposta. Fornecedor: FABRIL GRAFICA E MALHARIA LTDA, CNPJ/CPF: 26.289.993/0001-57, Melhor lance: R$ 7,6000
Homologado	09/09/2020 09:40:46	UBERLANDO TIBURTINO LEITE	

Item: 14
Descrição: CAMISETA
Descrição Complementar: CAMISETA CUSTOMIZADA EM MALHA PV, impressão silkscreen (Silk Automatizado) cromia - 4 cores. Borda da manga colorida, gola redonda ou gola ´V´. Composição do tecido 67% poliéster e 33% viscose personalizadas com layout colorido. Impressão colorida e área de impressão mínima: 100 % FRENTE E COSTA. Tamanhos: PP, P; M; G, GG e XGG, em quantidades definidas na solicitação de fornecimento. Arte gráfica: enviada pelo IFRO (estampas em cromia, ou seja, com muitas cores combinadas). Obs. Para a produção desse material, pode-se considerar a impressão no tecido e posterior corte e fechamento (costura) da camiseta, respeitando a integridade da arte enviada. Requisição mínima de 30 unidades
Tratamento Diferenciado: Tipo I - Participação Exclusiva de ME/EPP
Aplicabilidade Decreto 7174: Não
Aplicabilidade Margem de Preferência: Não
Quantidade: 8.123
Unidade de fornecimento: UNIDADE
Valor Estimado: R$ 8,6800
Intervalo Mínimo entre Lances: 5,00 %
Situação: Homologado

Adjudicado para: FABRIL GRAFICA E MALHARIA LTDA **, pelo melhor lance de** R$ 7,6000 **e a quantidade de** 8.123 **UNIDADE** .

Eventos do Item

Evento	Data	Nome	Observações
Adjudicado	08/09/2020 17:40:55	-	Adjudicação em grupo da proposta. Fornecedor: FABRIL GRAFICA E MALHARIA LTDA, CNPJ/CPF: 26.289.993/0001-57, Melhor lance: R$ 7,6000
Homologado	09/09/2020 09:40:57	UBERLANDO TIBURTINO LEITE	

Item: 15
Descrição: CAMISETA
Descrição Complementar: CAMISETA CUSTOMIZADA EM MALHA PV, impressão silkscreen 4 cores. Gola polo. Composição do tecido 67% poliéster e 33% viscose, fio 30, personalizada com logomarca bordada no bolso. Modelos: convencional/normal ou baby look. Para as camisas tipo baby look será aceito o modelo sem bolso, com silk na frente, canto esquerdo superior. Tamanhos: PP, P; M; G, GG e XGG, em quantidades definidas na solicitação de fornecimento. Arte gráfica: enviada pelo IFRO. Requisição mínima de 10 unidades
Tratamento Diferenciado: -
Aplicabilidade Decreto 7174: Não
Aplicabilidade Margem de Preferência: Não
Quantidade: 5.483
Unidade de fornecimento: UNIDADE
Valor Estimado: R$ 18,2900
Intervalo Mínimo entre Lances: 5,00 %
Situação: Homologado

Adjudicado para: SNC SERVICE-COMERCIO, SERVICOS E REPRESENTACAO LTDA **, pelo melhor lance de** R$ 10,4500 **e a quantidade de** 5.483 **UNIDADE** .

Eventos do Item

Evento	Data	Nome	Observações
Adjudicado	08/09/2020 17:40:55	-	Adjudicação em grupo da proposta. Fornecedor: SNC SERVICE-COMERCIO, SERVICOS E REPRESENTACAO LTDA, CNPJ/CPF: 02.326.623/0001-84, Melhor lance: R$ 10,4500
Homologado	09/09/2020 09:41:08	UBERLANDO TIBURTINO LEITE	

Item: 16

Descrição: CAMISETA
Descrição Complementar: CAMISETA CUSTOMIZADA EM POLIÉSTER, impressão sublimação total. Borda da manga colorida, gola redonda ou gola ´V´. Impressão colorida e área de impressão mínima: 100 % FRENTE E COSTA. Arte gráfica: enviada pelo IFRO. Obs. Para a produção desse material, pode-se considerar a impressão no tecido e posterior corte e fechamento (costura) da camiseta, respeitando a integridade da arte. Tamanhos: PP, P; M; G, GG e XGG, em quantidades definidas na solicitação de fornecimento. Requisição mínima de 30 unidades
Tratamento Diferenciado: Tipo I - Participação Exclusiva de ME/EPP
Aplicabilidade Decreto 7174: Não
Aplicabilidade Margem de Preferência: Não
Quantidade: 5.770
Unidade de fornecimento: UNIDADE
Valor Estimado: R$ 11,0900
Intervalo Mínimo entre Lances: 5,00 %
Situação: Homologado

Adjudicado para: SNC SERVICE-COMERCIO, SERVICOS E REPRESENTACAO LTDA **, pelo melhor lance de** R$ 10,0000 **e a quantidade de** 5.770 **UNIDADE** .

Eventos do Item

Evento	Data	Nome	Observações
Adjudicado	08/09/2020 17:40:55	-	Adjudicação em grupo da proposta. Fornecedor: SNC SERVICE-COMERCIO, SERVICOS E REPRESENTACAO LTDA, CNPJ/CPF: 02.326.623/0001-84, Melhor lance: R$ 10,0000
Homologado	09/09/2020 09:41:19	UBERLANDO TIBURTINO LEITE	

Item: 17

Descrição: CANECA
Descrição Complementar: CANECA CUSTOMIZADA EM FIBRA DE COCO, capacidade 400 ml, uso copa e cozinha, características adicionais com alça, impressão personalizada 4 cores (cromia). Arte gráfica: enviada pelo IFRO. Requisição mínima de 100 unidades
Tratamento Diferenciado: Tipo I - Participação Exclusiva de ME/EPP
Aplicabilidade Decreto 7174: Não
Aplicabilidade Margem de Preferência: Não
Quantidade: 7.131
Unidade de fornecimento: UNIDADE
Valor Estimado: R$ 9,1800
Intervalo Mínimo entre Lances: 5,00 %
Situação: Homologado

Adjudicado para: AMD B2G COMERCIO DE BRINDES PERSONALIZADOS E SERVICOS L **, pelo melhor lance de** R$ 5,8400 **e a quantidade de** 7.131 **UNIDADE** .

Eventos do Item

Evento	Data	Nome	Observações
Adjudicado	08/09/2020 17:40:55	-	Adjudicação em grupo da proposta. Fornecedor: AMD B2G COMERCIO DE BRINDES PERSONALIZADOS E SERVICOS L, CNPJ/CPF: 24.547.008/0001-30, Melhor lance: R$ 5,8400
Homologado	09/09/2020 09:41:30	UBERLANDO TIBURTINO LEITE	

Item: 18

Descrição: CANETA ESFEROGRÁFICA
Descrição Complementar: CANETA ESFEROGRÁFICA CUSTOMIZADA COM MARCA TEXTO, com apoio emborrachado e personalizada 4 cores (cromia), tamanho 152 cm, diâmetro mínimo da caneta sem clip 15mm. Material do corpo: plástica e protetor do marca texto transparente. Cor: cores diversas (a definir no empenho). Cor da tinta: Azul ou preta. Embalagem: Saquinho Plástico. Aplicação de arte para personalização nos dois lados da caneta (podendo ocupar toda área do corpo da caneta), em policromia. Arte gráfica: enviada pelo IFRO. Requisição mínima de 500 unidades
Tratamento Diferenciado: Tipo I - Participação Exclusiva de ME/EPP
Aplicabilidade Decreto 7174: Não
Aplicabilidade Margem de Preferência: Não
Quantidade: 15.656
Unidade de fornecimento: UNIDADE
Valor Estimado: R$ 2,1700
Intervalo Mínimo entre Lances: 5,00 %
Situação: Homologado

Adjudicado para: ARTPROMO COMERCIO DE BRINDES E PRODUTOS PROMOCIONAIS LT **, pelo melhor lance de** R$ 1,8400 **e a quantidade de** 15.656 **UNIDADE** .

Eventos do Item

Evento	Data	Nome	Observações
Adjudicado	08/09/2020 17:40:55	-	Adjudicação em grupo da proposta. Fornecedor: ARTPROMO COMERCIO DE BRINDES E PRODUTOS PROMOCIONAIS LT, CNPJ/CPF: 29.981.443/0001-92, Melhor lance: R$ 1,8400
Homologado	09/09/2020 09:41:41	UBERLANDO TIBURTINO LEITE	

Item: 19

Descrição: CANETA ESFEROGRÁFICA
Descrição Complementar: CANETA ESFEROGRÁFICA CUSTOMIZADA, tamanho 14 cm, peso minimo 21gr, diâmetro mínimo da caneta sem clip 11 mm, sistema de abertura torção. Tipo de carga: Crown Padrão Cross; Material do corpo: Metal; Material da tampa: Metal; Material do clipe: Metal; Tipo de ponta: Esferográfica com esfera em aço; Tipo de tinta: Tradicional à base de óleo; Escrita: Média, Cor do corpo: Azul cromado e preto, com gravação a laser; Cor do clipe: Cromado; Cor dos detalhes: Cromados; Cor da tinta: Azul ou preta; Acabamento: Fosco. Embalagem: Saquinho tecido. Aplicação de arte para personalização nos dois lados da caneta (podendo ocupar toda área do corpo da caneta), em policromia. Arte gráfica: enviada pelo IFRO. Requisição mínima de 100 unidades.
Tratamento Diferenciado: Tipo I - Participação Exclusiva de ME/EPP
Aplicabilidade Decreto 7174: Não
Aplicabilidade Margem de Preferência: Não
Quantidade: 6.554
Unidade de fornecimento: UNIDADE
Valor Estimado: R$ 2,2500
Intervalo Mínimo entre Lances: 5,00 %
Situação: Homologado

Adjudicado para: GRAFICA E EDITORA VIEIRA EIRELI **, pelo melhor lance de** R$ 2,2500 **e a quantidade de** 6.554 **UNIDADE** .

Eventos do Item

Evento	Data	Nome	Observações
Adjudicado	08/09/2020 17:40:55	-	Adjudicação em grupo da proposta. Fornecedor: GRAFICA E EDITORA VIEIRA EIRELI, CNPJ/CPF: 32.648.923/0001-40, Melhor lance: R$ 2,2500
Homologado	09/09/2020 09:41:54	UBERLANDO TIBURTINO LEITE	

Item: 20

Descrição: CANETA ESFEROGRÁFICA

Descrição Complementar: CANETA ESFEROGRÁFICA ECOLÓGICA CUSTOMIZADA, tamanho 130x8mm. Material do corpo e tampa: base papel Kraft. Cor: cores diversas (a definir no empenho). Cor da tinta: Azul ou preta. Embalagem: Saquinho Plástico. Aplicação de arte para personalização nos dois lados da caneta (podendo ocupar toda área do corpo da caneta), em policromia. Arte gráfica: enviada pelo IFRO. Requisição mínima de 250 unidades

Tratamento Diferenciado: Tipo I - Participação Exclusiva de ME/EPP

Aplicabilidade Decreto 7174: Não

Aplicabilidade Margem de Preferência: Não

Quantidade: 16.604

Unidade de fornecimento: UNIDADE

Valor Estimado: R$ 1,0600

Intervalo Mínimo entre Lances: 5,00 %

Situação: Homologado

Adjudicado para: ARTPROMO COMERCIO DE BRINDES E PRODUTOS PROMOCIONAIS LT **, pelo melhor lance de** R$ 0,9400 **e a quantidade de** 16.604 **UNIDADE** .

Eventos do Item

Evento	Data	Nome	Observações
Adjudicado	08/09/2020 17:40:55	-	Adjudicação em grupo da proposta. Fornecedor: ARTPROMO COMERCIO DE BRINDES E PRODUTOS PROMOCIONAIS LT, CNPJ/CPF: 29.981.443/0001-92, Melhor lance: R$ 0,9400
Homologado	09/09/2020 09:42:06	UBERLANDO TIBURTINO LEITE	

Atenção: Clique em "Imprimir o Relatório" para visualizar a versão deste Termo para impressão.

Imprimir o Relatório

Próxima Página | Ir para Página

Voltar

MINISTÉRIO DA EDUCAÇÃO
Universidade Federal de Santa Catarina
Pró-Reitoria de Administração

Termo de Homologação do Pregão Eletrônico
Nº 00195/2020 (SRP)

Às 10:03 horas do dia 20 de agosto de 2020, após constatada a regularidade dos atos procedimentais, a autoridade competente, Sr. RICARDO DA SILVEIRA PORTO, HOMOLOGA a adjudicação referente ao Processo nº 23080015026202067, Pregão nº 00195/2020.

Resultado da Homologação

Item: 1
Descrição: FILME EMBALAGEM
Descrição Complementar: FILME EMBALAGEM, MATERIAL PVC- CLORETO DE POLIVINILA, TIPO FILME ESTICÁVEL, LARGURA 38 CM, COMPRIMENTO 300 M, TRANSMITÂNCIA TRANSPARENTE
Tratamento Diferenciado: Tipo I - Participação Exclusiva de ME/EPP
Aplicabilidade Decreto 7174: Não
Aplicabilidade Margem de Preferência: Não
Quantidade: 25
Unidade de fornecimento: Rolo 300,00 M
Valor Estimado: R$ 23,8200
Intervalo Mínimo entre Lances: 0,50 %
Situação: Homologado

Adjudicado para: TY BORTHOLIN COMERCIAL LTDA **, pelo melhor lance de** R$ 23,6800 **e a quantidade de** 25 **Rolo 300,00 M** .

Eventos do Item

Evento	Data	Nome	Observações
Adjudicado	19/08/2020 15:53:38	-	Adjudicação em grupo da proposta. Fornecedor: TY BORTHOLIN COMERCIAL LTDA, CNPJ/CPF: 05.291.541/0001-30, Melhor lance: R$ 23,6800
Homologado	20/08/2020 10:03:52	RICARDO DA SILVEIRA PORTO	

Item: 2
Descrição: PRENDEDOR DE CRACHÁ
Descrição Complementar: PROTETOR DE CHACHÁ COM CORDÃO PORTA CRACHÁ EM PVC RÍGIDO TRANSPARENTE, VERTICAL, COM ABA DE FIXAÇÃO PARA O PRENDEDOR, PARA CRACHÁS DE 54 MM X 86 MM. COM CORDÃO POLIÉSTER PERSONALIZADO COM IMPRESSÃO SILKSCREEN DO NOME ´UFSC´ NAS CORES PADRÃO DA INSTITUIÇÃO: AZUL ESCURO PANTONE 2728 C (CORDÃO) E AMARELO PANTONE YELLOW C/ (NOME). MEDIDAS MÍNIMAS DO CORDÃO: COMPRIMENTO 85 CM, LARGURA 10 MM. CARACTERÍSTICAS ADICIONAIS: ACABAMENTO DO CORDÃO (PRENDEDOR) TIPO MOSQUETE DE METAL. ABA DE FIXAÇÃO PARA O PRENDEDOR COMPATÍVEL COM O TIPO DE ACABAMENTO DO CORDÃO. PROTETOR DE CHACHÁ COM CORDÃO
Tratamento Diferenciado: Tipo I - Participação Exclusiva de ME/EPP
Aplicabilidade Decreto 7174: Não
Aplicabilidade Margem de Preferência: Não
Quantidade: 620
Unidade de fornecimento: Unidade
Valor Estimado: R$ 3,2000
Intervalo Mínimo entre Lances: 0,50 %
Situação: Homologado

Adjudicado para: IDPROMO COMERCIAL EIRELI **, pelo melhor lance de** R$ 3,0800 **e a quantidade de** 620 **Unidade** .

Eventos do Item

Evento	Data	Nome	Observações
Adjudicado	19/08/2020 15:53:38	-	Adjudicação em grupo da proposta. Fornecedor: IDPROMO COMERCIAL EIRELI, CNPJ/CPF: 17.791.755/0001-54, Melhor lance: R$ 3,0800
Homologado	20/08/2020 10:04:02	RICARDO DA SILVEIRA PORTO	

Item: 3
Descrição: ELÁSTICO PROCESSO
Descrição Complementar: - ELÁSTICO LÁTEX JAPONÊS ELÁSTICO NÚMERO 33. PACOTES 100G. ELÁSTICO LÁTEX JAPONÊS
Tratamento Diferenciado: Tipo I - Participação Exclusiva de ME/EPP
Aplicabilidade Decreto 7174: Não
Aplicabilidade Margem de Preferência: Não
Quantidade: 12
Unidade de fornecimento: Caixa
Valor Estimado: R$ 3,0100
Intervalo Mínimo entre Lances: 0,50 %
Situação: Cancelado por inexistência de proposta

Eventos do Item

Evento	Data	Nome	Observações
Cancelado	11/08/2020 09:00:14	-	Cancelamento Automático
Homologado	20/08/2020 10:04:12	RICARDO DA SILVEIRA PORTO	

Item: 4
Descrição: CAIXA PLÁSTICA
Descrição Complementar: - CAIXA PLÁSTICA - ORGANIZADOR COM TAMPA CAIXA PLÁSTICA, TIPO ORGANIZADORA, MATERIAL POLIPROPILENO, CARACTERÍSTICAS ADICIONAIS COM TAMPA E TRAVAS, COR TRANSPARENTE, DIMENSÕES APROXIMADAS 25,0 X 40,0 X 26,0 MM (A x L x P). CAPACIDADE APROXIMADA: 16,7 LITROS. OBS: AS DIMENSÕES PODEM VARIAR, DE MODO QUE O VOLUME FIQUE ENTRE 15 E 17 LITROS. CAIXA PLÁSTICA - ORGANIZADOR COM TAMPA
Tratamento Diferenciado: Tipo I - Participação Exclusiva de ME/EPP
Aplicabilidade Decreto 7174: Não
Aplicabilidade Margem de Preferência: Não

Quantidade: 26
Valor Estimado: R$ 45,1367
Situação: Homologado

Unidade de fornecimento: Unidade
Intervalo Mínimo entre Lances: 0,50 %

Adjudicado para: R.C.GOES **, pelo melhor lance de** R$ 26,4100 **e a quantidade de** 26 **Unidade** .

Eventos do Item

Evento	Data	Nome	Observações
Adjudicado	19/08/2020 15:53:38	-	Adjudicação em grupo da proposta. Fornecedor: R.C.GOES, CNPJ/CPF: 24.455.519/0001-22, Melhor lance: R$ 26,4100
Homologado	20/08/2020 10:04:13	RICARDO DA SILVEIRA PORTO	

Item: 5
Descrição: CAIXA PLÁSTICA
Descrição Complementar: CAIXA PLÁSTICA - ORGANIZADOR COM TAMPA CAIXA ORGANIZADORA BAIXA, COM TAMPA E TRAVAS, MATERIAL POLIPROPILENO, COR BRANCA, APLICAÇÃO EM ACONDICIONAMENTO DE MATERIAIS. CAPACIDADE APROXIMADA PARA 8,6 LITROS. DIMENSÕES APROXIMADAS : 400X270X133MM. CAIXA PLÁSTICA - ORGANIZADOR COM TAMPA
Tratamento Diferenciado: Tipo I - Participação Exclusiva de ME/EPP
Aplicabilidade Decreto 7174: Não
Aplicabilidade Margem de Preferência: Não
Quantidade: 15
Valor Estimado: R$ 36,6967
Situação: Homologado

Unidade de fornecimento: Unidade
Intervalo Mínimo entre Lances: 0,50 %

Adjudicado para: R.C.GOES **, pelo melhor lance de** R$ 19,0700 **e a quantidade de** 15 **Unidade** .

Eventos do Item

Evento	Data	Nome	Observações
Adjudicado	19/08/2020 15:53:38	-	Adjudicação em grupo da proposta. Fornecedor: R.C.GOES, CNPJ/CPF: 24.455.519/0001-22, Melhor lance: R$ 19,0700
Homologado	20/08/2020 10:04:23	RICARDO DA SILVEIRA PORTO	

Item: 6
Descrição: CAIXA PLÁSTICA
Descrição Complementar: CAIXA PLÁSTICA - ORGANIZADOR COM TAMPA CAIXA PLÁSTICA, MATERIAL POLIPROPILENO. DIMENSÕES APROXIMADAS: COMPRIMENTO 540, LARGURA 390, ALTURA 325, COR BRANCA, TRANSMITÂNCIA TRANSPARENTE, TAMPA COM TRAVA, CAPACIDADE APROXIMADA: 45L. CAIXA PLÁSTICA - ORGANIZADOR COM TAMPA
Tratamento Diferenciado: Tipo I - Participação Exclusiva de ME/EPP
Aplicabilidade Decreto 7174: Não
Aplicabilidade Margem de Preferência: Não
Quantidade: 38
Valor Estimado: R$ 62,9400
Situação: Homologado

Unidade de fornecimento: Unidade
Intervalo Mínimo entre Lances: 1,00 %

Adjudicado para: FIK COMERCIO DE ARTIGOS DE LABORATORIO EIRELI **, pelo melhor lance de** R$ 44,0000 **e a quantidade de** 38 **Unidade** .

Eventos do Item

Evento	Data	Nome	Observações
Adjudicado	19/08/2020 15:53:38	-	Adjudicação em grupo da proposta. Fornecedor: FIK COMERCIO DE ARTIGOS DE LABORATORIO EIRELI, CNPJ/CPF: 20.840.177/0001-03, Melhor lance: R$ 44,0000
Homologado	20/08/2020 10:04:33	RICARDO DA SILVEIRA PORTO	

Item: 7
Descrição: CAIXA PLÁSTICA
Descrição Complementar: CAIXA PLÁSTICA - ORGANIZADOR COM TAMPA CAPACIDADE ENTRE 2 E 2,5 LITROS; TAMPA COM SISTEMA DE TRAVA; MATERIAL PLÁSTICO; COR TRANSPARENTE. CAIXA PLÁSTICA - ORGANIZADOR COM TAMPA
Tratamento Diferenciado: Tipo I - Participação Exclusiva de ME/EPP
Aplicabilidade Decreto 7174: Não
Aplicabilidade Margem de Preferência: Não
Quantidade: 15
Valor Estimado: R$ 14,4000
Situação: Homologado

Unidade de fornecimento: Unidade
Intervalo Mínimo entre Lances: 0,50 %

Adjudicado para: PABLO LUIS MARTINS **, pelo melhor lance de** R$ 11,9700 **e a quantidade de** 15 **Unidade** .

Eventos do Item

Evento	Data	Nome	Observações
Adjudicado	19/08/2020 15:53:38	-	Adjudicação em grupo da proposta. Fornecedor: PABLO LUIS MARTINS, CNPJ/CPF: 09.138.326/0001-54, Melhor lance: R$ 11,9700
Homologado	20/08/2020 10:04:44	RICARDO DA SILVEIRA PORTO	

Item: 8
Descrição: CAIXA PLÁSTICA
Descrição Complementar: CAIXA PLÁSTICA - ORGANIZADOR COM TAMPA CAPACIDADE PARA 30 LITROS. COM TAMPA E TRAVAS. MATERIAL POLIPROPILENO. DIMENSÕES APROXIMADAS: 305 MM (COMPRIMENTO) X 304 MM (LARGURA) X 425 MM (ALTURA). CAIXA PLÁSTICA - ORGANIZADOR COM TAMPA
Tratamento Diferenciado: Tipo I - Participação Exclusiva de ME/EPP
Aplicabilidade Decreto 7174: Não
Aplicabilidade Margem de Preferência: Não
Quantidade: 53
Valor Estimado: R$ 41,8300
Situação: Homologado

Unidade de fornecimento: Unidade
Intervalo Mínimo entre Lances: 0,50 %

Adjudicado para: R.C.GOES **, pelo melhor lance de** R$ 36,8100 **e a quantidade de** 53 **Unidade** .

Eventos do Item

Evento	Data	Nome	Observações
Adjudicado	19/08/2020 15:53:38	-	Adjudicação em grupo da proposta. Fornecedor: R.C.GOES, CNPJ/CPF: 24.455.519/0001-22, Melhor lance: R$ 36,8100
Homologado	20/08/2020 10:04:54	RICARDO DA SILVEIRA PORTO	

Item: 9

Descrição: PAPEL AUTO-ADESIVO
Descrição Complementar: PAPEL AUTO-ADESIVO, MATERIAL PLÁSTICO, TIPO CONTACT, COR INCOLOR, LARGURA 450 MM
Tratamento Diferenciado: Tipo I - Participação Exclusiva de ME/EPP
Aplicabilidade Decreto 7174: Não
Aplicabilidade Margem de Preferência: Não
Quantidade: 10
Unidade de fornecimento: Rolo 25,00 M
Valor Estimado: R$ 51,7000
Intervalo Mínimo entre Lances: 1,00 %
Situação: Cancelado por inexistência de proposta

Eventos do Item

Evento	Data	Nome	Observações
Cancelado	11/08/2020 09:00:14	-	Cancelamento Automático
Homologado	20/08/2020 10:05:04	RICARDO DA SILVEIRA PORTO	

Item: 10

Descrição: CAIXA PLÁSTICA
Descrição Complementar: CAIXA PLÁSTICA - ORGANIZADOR COM TAMPA CAIXA ORGANIZADORA BAIXA, COM TAMPA E TRAVAS, MATERIAL POLIPROPILENO, COR BRANCA, APLICAÇÃO EM ACONDICIONAMENTO DE MATERIAIS. CAPACIDADE APROXIMADA PARA 56,1 LITROS. DIMENSÕES APROXIMADAS: 564X385X371MM. CAIXA PLÁSTICA - ORGANIZADOR COM TAMPA
Tratamento Diferenciado: Tipo I - Participação Exclusiva de ME/EPP
Aplicabilidade Decreto 7174: Não
Aplicabilidade Margem de Preferência: Não
Quantidade: 15
Unidade de fornecimento: Unidade
Valor Estimado: R$ 63,2100
Intervalo Mínimo entre Lances: 1,00 %
Situação: Homologado

Adjudicado para: EONIX COMERCIAL EIRELI **, pelo melhor lance de** R$ 55,0000 **e a quantidade de** 15 **Unidade** .

Eventos do Item

Evento	Data	Nome	Observações
Adjudicado	19/08/2020 15:53:38	-	Adjudicação em grupo da proposta. Fornecedor: EONIX COMERCIAL EIRELI, CNPJ/CPF: 05.937.672/0001-41, Melhor lance: R$ 55,0000
Homologado	20/08/2020 10:05:04	RICARDO DA SILVEIRA PORTO	

Item: 11

Descrição: CAIXA PLÁSTICA
Descrição Complementar: CAIXA PLÁSTICA - ORGANIZADOR COM TAMPA CAIXA PLÁSTICA, TIPO ORGANIZADORA, MATERIAL POLIPROPILENO, CARACTERÍSTICAS ADICIONAIS COM TAMPA E TRAVAS, COR TRANSPARENTE, DIMENSÕES APROXIMADAS 19,1 X 55,5 X 40,3 MM. CAPACIDADE APROXIMADA: 26,5 LITROS. CAIXA PLÁSTICA - ORGANIZADOR COM TAMPA
Tratamento Diferenciado: Tipo I - Participação Exclusiva de ME/EPP
Aplicabilidade Decreto 7174: Não
Aplicabilidade Margem de Preferência: Não
Quantidade: 10
Unidade de fornecimento: Unidade
Valor Estimado: R$ 64,6500
Intervalo Mínimo entre Lances: 1,00 %
Situação: Homologado

Adjudicado para: FIK COMERCIO DE ARTIGOS DE LABORATORIO EIRELI **, pelo melhor lance de** R$ 36,0000 **e a quantidade de** 10 **Unidade** .

Eventos do Item

Evento	Data	Nome	Observações
Adjudicado	19/08/2020 15:53:39	-	Adjudicação em grupo da proposta. Fornecedor: FIK COMERCIO DE ARTIGOS DE LABORATORIO EIRELI, CNPJ/CPF: 20.840.177/0001-03, Melhor lance: R$ 36,0000
Homologado	20/08/2020 10:05:12	RICARDO DA SILVEIRA PORTO	

Item: 12

Descrição: CAIXA PLÁSTICA
Descrição Complementar: CAIXA PLÁSTICA, MATERIAL PLÁSTICO REFORÇADO, APLICAÇÃO ACONDICIONAMENTO DE HORTIFRUTIGRANJEIROS, COR BRANCA, TIPO VAZADA, MONOBLOCO, CAPACIDADE 52 L
Tratamento Diferenciado: Tipo I - Participação Exclusiva de ME/EPP
Aplicabilidade Decreto 7174: Não
Aplicabilidade Margem de Preferência: Não
Quantidade: 10
Unidade de fornecimento: Unidade
Valor Estimado: R$ 31,6633
Intervalo Mínimo entre Lances: 0,50 %
Situação: Homologado

Adjudicado para: TY BORTHOLIN COMERCIAL LTDA **, pelo melhor lance de** R$ 29,6500 **e a quantidade de** 10 **Unidade** .

Eventos do Item

Evento	Data	Nome	Observações
Adjudicado	19/08/2020 15:53:39	-	Adjudicação em grupo da proposta. Fornecedor: TY BORTHOLIN COMERCIAL LTDA, CNPJ/CPF: 05.291.541/0001-30, Melhor lance: R$ 29,6500
Homologado	20/08/2020 10:05:20	RICARDO DA SILVEIRA PORTO	

Item: 13

Descrição: PALETE
Descrição Complementar: ESTRADO TIPO PALLET ESTRADO DE BORRACHA ANTIDERRAPANTE, DIMENSÕES MÍNIMAS: 1100 X 900 X 21 MM, PODE HAVER PEQUENA VARIAÇÃO. FACE SUPERIOR: SUPERFÍCIE DE BORRACHA SINTÉTICA COM TEXTURA RECARTILHADA DE RELEVO ANTIDERRAPANTE. FACE INFERIOR: BASE DE BORRACHA, ASSENTADA EM ESTRUTURAS QUADRICULADAS DE 50 X 50 MM. COM PINOS FLEXÍVEIS NOS VÉRTICES. FUROS: 15 MM. ESTRADO TIPO PALLET
Tratamento Diferenciado: Tipo I - Participação Exclusiva de ME/EPP
Aplicabilidade Decreto 7174: Não
Aplicabilidade Margem de Preferência: Não
Quantidade: 20
Unidade de fornecimento: Unidade
Valor Estimado: R$ 222,3000
Intervalo Mínimo entre Lances: 2,00 %
Situação: Homologado

Adjudicado para: FIK COMERCIO DE ARTIGOS DE LABORATORIO EIRELI **, pelo melhor lance de** R$ 187,0000 **e a quantidade de** 20 **Unidade** .

Eventos do Item

Evento	Data	Nome	Observações
Adjudicado	19/08/2020 15:53:39	-	Adjudicação em grupo da proposta. Fornecedor: FIK COMERCIO DE ARTIGOS DE LABORATORIO EIRELI, CNPJ/CPF: 20.840.177/0001-03, Melhor lance: R$ 187,0000
Homologado	20/08/2020 10:05:30	RICARDO DA SILVEIRA PORTO	

Item: 14

Descrição: PAPEL EMBRULHO
Descrição Complementar: PAPEL EMBRULHO, TIPO PAPEL PARDO, LARGURA 80 CM, COMPRIMENTO 100 CM
Tratamento Diferenciado: Tipo I - Participação Exclusiva de ME/EPP
Aplicabilidade Decreto 7174: Não
Aplicabilidade Margem de Preferência: Não
Quantidade: 4
Unidade de fornecimento: Bobina 150,00 M
Valor Estimado: R$ 159,9500
Intervalo Mínimo entre Lances: 2,00 %
Situação: Homologado

Adjudicado para: EDUARDO RITA BEM **, pelo melhor lance de** R$ 150,0000 **e a quantidade de** 4 **Bobina 150,00 M** .

Eventos do Item

Evento	Data	Nome	Observações
Adjudicado	19/08/2020 15:53:39	-	Adjudicação em grupo da proposta. Fornecedor: EDUARDO RITA BEM, CNPJ/CPF: 18.539.470/0001-93, Melhor lance: R$ 150,0000
Homologado	20/08/2020 10:05:41	RICARDO DA SILVEIRA PORTO	

Item: 15

Descrição: PAPEL EMBRULHO
Descrição Complementar: PAPEL FILIFOLD PAPEL - FILIFOLD DOCUMENTA 85G - 85X100 - 200 FL. PAPEL FILIFOLD (SIASG 367442)
Tratamento Diferenciado: Tipo I - Participação Exclusiva de ME/EPP
Aplicabilidade Decreto 7174: Não
Aplicabilidade Margem de Preferência: Não
Quantidade: 10
Unidade de fornecimento: Pacote
Valor Estimado: R$ 2.189,2800
Intervalo Mínimo entre Lances: 5,00 %
Situação: Homologado

Adjudicado para: IDEIA BRASIL COMERCIO E SERVICOS EIRELI **, pelo melhor lance de** R$ 1.130,0000 **e a quantidade de** 10 **Pacote** .

Eventos do Item

Evento	Data	Nome	Observações
Adjudicado	19/08/2020 15:53:39	-	Adjudicação em grupo da proposta. Fornecedor: IDEIA BRASIL COMERCIO E SERVICOS EIRELI, CNPJ/CPF: 15.343.579/0001-62, Melhor lance: R$ 1.130,0000
Homologado	20/08/2020 10:05:52	RICARDO DA SILVEIRA PORTO	

Item: 16

Descrição: PAPEL JAPONÊS
Descrição Complementar: PAPEL JAPONÊS, COMPRIMENTO 87 CM, LARGURA 57 CM, GRAMATURA 6 G/M2, COR NATURAL
Tratamento Diferenciado: Tipo I - Participação Exclusiva de ME/EPP
Aplicabilidade Decreto 7174: Não
Aplicabilidade Margem de Preferência: Não
Quantidade: 20
Unidade de fornecimento: Folha
Valor Estimado: R$ 26,0600
Intervalo Mínimo entre Lances: 0,50 %
Situação: Cancelado no julgamento

Eventos do Item

Evento	Data	Nome	Observações
Item cancelado no julgamento	14/08/2020 14:46:48	-	Item cancelado no julgamento. Motivo: O licitante não concordou com a redução do valor da proposta ao estimado.
Homologado	20/08/2020 10:06:04	RICARDO DA SILVEIRA PORTO	

Item: 17

Descrição: BANDEJA
Descrição Complementar: BANDEJA, COMPRIMENTO 45 CM, LARGURA 30 CM, MATERIAL PLÁSTICO
Tratamento Diferenciado: Tipo I - Participação Exclusiva de ME/EPP
Aplicabilidade Decreto 7174: Não
Aplicabilidade Margem de Preferência: Não
Quantidade: 200
Unidade de fornecimento: Unidade
Valor Estimado: R$ 19,2500
Intervalo Mínimo entre Lances: 0,50 %
Situação: Homologado

Adjudicado para: FIK COMERCIO DE ARTIGOS DE LABORATORIO EIRELI **, pelo melhor lance de** R$ 12,0000 **e a quantidade de** 200 **Unidade** .

Eventos do Item

Evento	Data	Nome	Observações
Adjudicado	19/08/2020 15:53:39	-	Adjudicação em grupo da proposta. Fornecedor: FIK COMERCIO DE ARTIGOS DE LABORATORIO EIRELI, CNPJ/CPF: 20.840.177/0001-03, Melhor lance: R$ 12,0000
Homologado	20/08/2020 10:06:04	RICARDO DA SILVEIRA PORTO	

Item: 18

Descrição: BANDEJA
Descrição Complementar: BANDEJA, COMPRIMENTO 45 CM, LARGURA 30 CM, MATERIAL PLÁSTICO
Tratamento Diferenciado: Tipo I - Participação Exclusiva de ME/EPP
Aplicabilidade Decreto 7174: Não
Aplicabilidade Margem de Preferência: Não
Quantidade: 100
Unidade de fornecimento: Unidade
Valor Estimado: R$ 14,3300
Intervalo Mínimo entre Lances: 0,50 %
Situação: Homologado

Adjudicado para: FIK COMERCIO DE ARTIGOS DE LABORATORIO EIRELI **, pelo melhor lance de** R$ 9,7000 **e a quantidade de** 100 **Unidade** .

Eventos do Item

Evento	Data	Nome	Observações
Adjudicado	19/08/2020 15:53:39	-	Adjudicação em grupo da proposta. Fornecedor: FIK COMERCIO DE ARTIGOS DE LABORATORIO EIRELI, CNPJ/CPF: 20.840.177/0001-03, Melhor lance: R$ 9,7000
Homologado	20/08/2020 10:06:13	RICARDO DA SILVEIRA PORTO	

Item: 19

Descrição: CAIXA PLÁSTICA
Descrição Complementar: CAIXA PLÁSTICA, MATERIAL PLÁSTICO, COMPRIMENTO 540 MM, LARGURA 390 MM, ALTURA 325 MM, APLICAÇÃO LABORATÓRIO, COR BRANCA, TRANSMITÂNCIA TRANSPARENTE, CARACTERÍSTICAS ADICIONAIS FECHADA/ 45L
Tratamento Diferenciado: Tipo I - Participação Exclusiva de ME/EPP
Aplicabilidade Decreto 7174: Não
Aplicabilidade Margem de Preferência: Não
Quantidade: 20
Unidade de fornecimento: Unidade
Valor Estimado: R$ 60,6800
Intervalo Mínimo entre Lances: 1,00 %
Situação: Homologado

Adjudicado para: FIK COMERCIO DE ARTIGOS DE LABORATORIO EIRELI **, pelo melhor lance de** R$ 56,0000 **e a quantidade de** 20 **Unidade** .

Eventos do Item

Evento	Data	Nome	Observações
Adjudicado	19/08/2020 15:53:39	-	Adjudicação em grupo da proposta. Fornecedor: FIK COMERCIO DE ARTIGOS DE LABORATORIO EIRELI, CNPJ/CPF: 20.840.177/0001-03, Melhor lance: R$ 56,0000
Homologado	20/08/2020 10:06:22	RICARDO DA SILVEIRA PORTO	

Item: 20

Descrição: CAIXA PLÁSTICA
Descrição Complementar: CAIXA PLÁSTICA, MATERIAL PLÁSTICO REFORÇADO, APLICAÇÃO ACONDICIONAMENTO DE HORTIFRUTIGRANJEIROS, COR BRANCA, TIPO VAZADA, MONOBLOCO, CAPACIDADE 52 L
Tratamento Diferenciado: Tipo I - Participação Exclusiva de ME/EPP
Aplicabilidade Decreto 7174: Não
Aplicabilidade Margem de Preferência: Não
Quantidade: 20
Unidade de fornecimento: Unidade
Valor Estimado: R$ 24,4500
Intervalo Mínimo entre Lances: 0,50 %
Situação: Homologado

Adjudicado para: FIK COMERCIO DE ARTIGOS DE LABORATORIO EIRELI **, pelo melhor lance de** R$ 24,0000 **e a quantidade de** 20 **Unidade** .

Eventos do Item

Evento	Data	Nome	Observações
Adjudicado	19/08/2020 15:53:39	-	Adjudicação em grupo da proposta. Fornecedor: FIK COMERCIO DE ARTIGOS DE LABORATORIO EIRELI, CNPJ/CPF: 20.840.177/0001-03, Melhor lance: R$ 24,0000
Homologado	20/08/2020 10:06:35	RICARDO DA SILVEIRA PORTO	

Atenção: Clique em "Imprimir o Relatório" para visualizar a versão deste Termo para impressão.

Imprimir o Relatório

Próxima Página | Ir para Página

Voltar

CORPO DE BOMBEIROS MILITAR DO ESTADO DE GOIÁS
PREF.MUN.DE CAMPO ALEGRE

Termo de Homologação do Pregão Eletrônico

Nº 00097/2020 (SRP)

Às 09:02 horas do dia 04 de novembro de 2020, após constatada a regularidade dos atos procedimentais, a autoridade competente, Sr. PAULINE DE FATIMA PEREIRA ALBUQUERQUE, HOMOLOGA a adjudicação referente ao Processo nº 1296/2020, Pregão nº 00097/2020.

Resultado da Homologação

Item: 1

Descrição: AVENTAL HOSPITALAR
Descrição Complementar: AVENTAL HOSPITALAR, TIPO BATA, MATERIAL* SMS, TAMANHO* ÚNICO, COR* COM COR, COMPONENTE TIRAS PARA FIXAÇÃO, CARACTERÍSTICA ADICIONAL MANGA CURTA, ESTERILIDADE* USO ÚNICO
Tratamento Diferenciado: Tipo I - Participação Exclusiva de ME/EPP
Aplicabilidade Decreto 7174: Não
Aplicabilidade Margem de Preferência: Não
Quantidade: 400
Unidade de fornecimento: Unidade
Valor Estimado: R$ 50,2000
Intervalo Mínimo entre Lances: R$ 0,01
Situação: Homologado

Adjudicado para: MARIA JOSE FERREIRA DA SILVA CONFECCOES **, pelo melhor lance de** R$ 2,9500 **e a quantidade de** 400 **Unidade** .

Eventos do Item

Evento	Data	Nome	Observações
Volta de Fase	06/10/2020 10:53:42	-	Volta de Fase para Habilitação
Adjudicado	19/10/2020 08:36:42	-	Adjudicação em grupo da proposta. Fornecedor: MARIA JOSE FERREIRA DA SILVA CONFECCOES, CNPJ/CPF: 05.008.717/0001-01, Melhor lance: R$ 2,9500
Homologado	04/11/2020 09:02:28	PAULINE DE FATIMA PEREIRA ALBUQUERQUE	

Item: 2

Descrição: BLUSÃO
Descrição Complementar: BLUSÃO, MATERIAL MOLETON, TIPO UNISSEX, TIPO MANGA LONGA, COR AZUL-MARINHO, CARACTERÍSTICAS ADICIONAIS COM GOLA E PUNHOS EM TECIDO MALHA SANFONADA
Tratamento Diferenciado: Tipo I - Participação Exclusiva de ME/EPP
Aplicabilidade Decreto 7174: Não
Aplicabilidade Margem de Preferência: Não
Quantidade: 245
Unidade de fornecimento: Unidade
Valor Estimado: R$ 91,2900
Intervalo Mínimo entre Lances: R$ 0,01
Situação: Homologado

Adjudicado para: JKM COMERCIO INDUSTRIA DE CONFECCOES E SILK-SCREEN LTDA **, pelo melhor lance de** R$ 21,0000 **e a quantidade de** 245 **Unidade** .

Eventos do Item

Evento	Data	Nome	Observações
Volta de Fase	06/10/2020 10:53:42	-	Volta de Fase para Habilitação
Adjudicado	19/10/2020 08:36:42	-	Adjudicação em grupo da proposta. Fornecedor: JKM COMERCIO INDUSTRIA DE CONFECCOES E SILK-SCREEN LTDA, CNPJ/CPF: 00.773.352/0001-80, Melhor lance: R$ 21,0000
Homologado	04/11/2020 09:02:38	PAULINE DE FATIMA PEREIRA ALBUQUERQUE	

Item: 3

Descrição: CAMISETA
Descrição Complementar: Camiseta, camiseta
Tratamento Diferenciado: Tipo I - Participação Exclusiva de ME/EPP
Aplicabilidade Decreto 7174: Não
Aplicabilidade Margem de Preferência: Não
Quantidade: 80
Unidade de fornecimento: Unidade
Valor Estimado: R$ 19,5300
Intervalo Mínimo entre Lances: R$ 0,01
Situação: Homologado

Adjudicado para: MARIA JOSE FERREIRA DA SILVA CONFECCOES **, pelo melhor lance de** R$ 15,0000 **e a quantidade de** 80 **Unidade** .

Eventos do Item

Evento	Data	Nome	Observações
Volta de Fase	06/10/2020 10:53:42	-	Volta de Fase para Habilitação
Adjudicado	19/10/2020 08:36:42	-	Adjudicação em grupo da proposta. Fornecedor: MARIA JOSE FERREIRA DA SILVA CONFECCOES, CNPJ/CPF: 05.008.717/0001-01, Melhor lance: R$ 15,0000
Homologado	04/11/2020 09:02:46	PAULINE DE FATIMA PEREIRA ALBUQUERQUE	

Item: 4

Descrição: CALÇA
Descrição Complementar: CALÇA, MATERIAL HELANCA 100% POLIAMIDA, MODELO UNISSEX, COR AZUL MARINHO, TAMANHO SOB MEDIDA, APLICAÇÃO UNIFORME
Tratamento Diferenciado: Tipo I - Participação Exclusiva de ME/EPP
Aplicabilidade Decreto 7174: Não
Aplicabilidade Margem de Preferência: Não
Quantidade: 250
Unidade de fornecimento: Unidade
Valor Estimado: R$ 50,6400
Intervalo Mínimo entre Lances: R$ 0,01
Situação: Homologado

Adjudicado para: S. C. DO CARMO CONFECCOES **, pelo melhor lance de** R$ 12,6000 **e a quantidade de** 250 **Unidade** .

Eventos do Item

Evento	Data	Nome	Observações
Volta de Fase	06/10/2020 10:53:42	-	Volta de Fase para Habilitação
Adjudicado	19/10/2020 08:36:42	-	Adjudicação em grupo da proposta. Fornecedor: S. C. DO CARMO CONFECCOES, CNPJ/CPF: 07.246.670/0001-31, Melhor lance: R$ 12,6000
Homologado	04/11/2020 09:02:55	PAULINE DE FATIMA PEREIRA ALBUQUERQUE	

Item: 5
Descrição: TECIDO
Descrição Complementar: TECIDO, MATERIAL 100% POLIÉSTER, COR BRANCO, LARGURA 1,50 M, APLICAÇÃO CALÇA EBLUSA, GRAMATURA 270 G/M2, TIPO OXFORD
Tratamento Diferenciado: Tipo I - Participação Exclusiva de ME/EPP
Aplicabilidade Decreto 7174: Não
Aplicabilidade Margem de Preferência: Não
Quantidade: 30
Unidade de fornecimento: Unidade
Valor Estimado: R$ 53,2600
Intervalo Mínimo entre Lances: R$ 0,01
Situação: Homologado

Adjudicado para: S. C. DO CARMO CONFECCOES **, pelo melhor lance de** R$ 15,9000 **e a quantidade de** 30 **Unidade** .

Eventos do Item

Evento	Data	Nome	Observações
Volta de Fase	06/10/2020 10:53:42	-	Volta de Fase para Habilitação
Adjudicado	19/10/2020 08:36:42	-	Adjudicação em grupo da proposta. Fornecedor: S. C. DO CARMO CONFECCOES, CNPJ/CPF: 07.246.670/0001-31, Melhor lance: R$ 15,9000
Homologado	04/11/2020 09:03:03	PAULINE DE FATIMA PEREIRA ALBUQUERQUE	

Item: 6
Descrição: CALÇA
Descrição Complementar: CALÇA, MATERIAL HELANCA 100% POLIAMIDA, MODELO UNISSEX, COR AZUL MARINHO, TAMANHO SOB MEDIDA, APLICAÇÃO UNIFORME
Tratamento Diferenciado: Tipo I - Participação Exclusiva de ME/EPP
Aplicabilidade Decreto 7174: Não
Aplicabilidade Margem de Preferência: Não
Quantidade: 400
Unidade de fornecimento: Unidade
Valor Estimado: R$ 57,6500
Intervalo Mínimo entre Lances: R$ 0,01
Situação: Homologado

Adjudicado para: S. C. DO CARMO CONFECCOES **, pelo melhor lance de** R$ 23,0000 **e a quantidade de** 400 **Unidade** .

Eventos do Item

Evento	Data	Nome	Observações
Volta de Fase	06/10/2020 10:53:42	-	Volta de Fase para Habilitação
Adjudicado	19/10/2020 08:36:42	-	Adjudicação em grupo da proposta. Fornecedor: S. C. DO CARMO CONFECCOES, CNPJ/CPF: 07.246.670/0001-31, Melhor lance: R$ 23,0000
Homologado	04/11/2020 09:03:10	PAULINE DE FATIMA PEREIRA ALBUQUERQUE	

Item: 7
Descrição: CALÇA FEMININA
Descrição Complementar: Calça feminina, calca feminina
Tratamento Diferenciado: Tipo I - Participação Exclusiva de ME/EPP
Aplicabilidade Decreto 7174: Não
Aplicabilidade Margem de Preferência: Não
Quantidade: 30
Unidade de fornecimento: Unidade
Valor Estimado: R$ 62,8600
Intervalo Mínimo entre Lances: R$ 0,01
Situação: Homologado

Adjudicado para: S. C. DO CARMO CONFECCOES **, pelo melhor lance de** R$ 18,8888 **e a quantidade de** 30 **Unidade** .

Eventos do Item

Evento	Data	Nome	Observações
Volta de Fase	06/10/2020 10:53:42	-	Volta de Fase para Habilitação
Adjudicado	19/10/2020 08:36:42	-	Adjudicação em grupo da proposta. Fornecedor: S. C. DO CARMO CONFECCOES, CNPJ/CPF: 07.246.670/0001-31, Melhor lance: R$ 18,8888
Homologado	04/11/2020 09:03:19	PAULINE DE FATIMA PEREIRA ALBUQUERQUE	

Item: 8
Descrição: CALÇA

Descrição Complementar: Calça, calça
Tratamento Diferenciado: Tipo I - Participação Exclusiva de ME/EPP
Aplicabilidade Decreto 7174: Não
Aplicabilidade Margem de Preferência: Não
Quantidade: 565
Unidade de fornecimento: Unidade
Valor Estimado: R$ 46,7800
Intervalo Mínimo entre Lances: R$ 0,01
Situação: Homologado

Adjudicado para: S. C. DO CARMO CONFECCOES **, pelo melhor lance de** R$ 30,0000 **e a quantidade de** 565 **Unidade** .

Eventos do Item

Evento	Data	Nome	Observações
Volta de Fase	06/10/2020 10:53:42	-	Volta de Fase para Habilitação
Adjudicado	19/10/2020 08:36:44	-	Adjudicação em grupo da proposta. Fornecedor: S. C. DO CARMO CONFECCOES, CNPJ/CPF: 07.246.670/0001-31, Melhor lance: R$ 30,0000
Homologado	04/11/2020 09:03:31	PAULINE DE FATIMA PEREIRA ALBUQUERQUE	

Item: 9
Descrição: CALÇA MASCULINA
Descrição Complementar: CALÇA MASCULINA, MATERIAL OXFORD, MODELO SOCIAL, TAMANHO 38, COR PRETA
Tratamento Diferenciado: Tipo I - Participação Exclusiva de ME/EPP
Aplicabilidade Decreto 7174: Não
Aplicabilidade Margem de Preferência: Não
Quantidade: 347
Unidade de fornecimento: Unidade
Valor Estimado: R$ 31,1700
Intervalo Mínimo entre Lances: R$ 0,01
Situação: Homologado

Adjudicado para: MARIA JOSE FERREIRA DA SILVA CONFECCOES **, pelo melhor lance de** R$ 27,0000 **e a quantidade de** 347 **Unidade** .

Eventos do Item

Evento	Data	Nome	Observações
Volta de Fase	06/10/2020 10:53:42	-	Volta de Fase para Habilitação
Adjudicado	19/10/2020 08:36:44	-	Adjudicação em grupo da proposta. Fornecedor: MARIA JOSE FERREIRA DA SILVA CONFECCOES, CNPJ/CPF: 05.008.717/0001-01, Melhor lance: R$ 27,0000
Homologado	04/11/2020 09:03:39	PAULINE DE FATIMA PEREIRA ALBUQUERQUE	

Item: 10
Descrição: AGASALHO DESPORTIVO
Descrição Complementar: AGASALHO DESPORTIVO, MATERIAL TACTEL, QUANTIDADE BOLSOS 1 DE CADA LADO, TAMANHO G, COR AZUL E BRANCO, CARACTERÍSTICAS ADICIONAIS MANGA COMPRIDA C/ PUNHO E ELÁSTICO, CALÇA SEM FO R
Tratamento Diferenciado: Tipo I - Participação Exclusiva de ME/EPP
Aplicabilidade Decreto 7174: Não
Aplicabilidade Margem de Preferência: Não
Quantidade: 516
Unidade de fornecimento: Unidade
Valor Estimado: R$ 15,8300
Intervalo Mínimo entre Lances: R$ 0,01
Situação: Homologado

Adjudicado para: S. C. DO CARMO CONFECCOES **, pelo melhor lance de** R$ 14,0000 **e a quantidade de** 516 **Unidade** .

Eventos do Item

Evento	Data	Nome	Observações
Volta de Fase	06/10/2020 10:53:42	-	Volta de Fase para Habilitação
Adjudicado	19/10/2020 08:36:45	-	Adjudicação em grupo da proposta. Fornecedor: S. C. DO CARMO CONFECCOES, CNPJ/CPF: 07.246.670/0001-31, Melhor lance: R$ 14,0000
Homologado	04/11/2020 09:03:48	PAULINE DE FATIMA PEREIRA ALBUQUERQUE	

Item: 11
Descrição: CAMISA UNIFORME
Descrição Complementar: CAMISA UNIFORME, MATERIAL ALGODÃO E POLIÉSTER, TIPO MANGA CURTA, TIPO COLARINHO GOLA POLO, COR AZUL, TAMANHO P, CARACTERÍSTICAS ADICIONAIS LOGOTIPO DO ORGÃO CONFORME MODELO, TIPO CAMISA FEMININA
Tratamento Diferenciado: Tipo I - Participação Exclusiva de ME/EPP
Aplicabilidade Decreto 7174: Não
Aplicabilidade Margem de Preferência: Não
Quantidade: 639
Unidade de fornecimento: Unidade
Valor Estimado: R$ 13,1100
Intervalo Mínimo entre Lances: R$ 0,01
Situação: Homologado

Adjudicado para: SUPER TERRA COMERCIO E SERVICOS EIRELI **, pelo melhor lance de** R$ 9,0000 **e a quantidade de** 639 **Unidade** .

Eventos do Item

Evento	Data	Nome	Observações
Volta de Fase	06/10/2020 10:53:42	-	Volta de Fase para Habilitação
Adjudicado	19/10/2020 08:36:45	-	Adjudicação em grupo da proposta. Fornecedor: SUPER TERRA COMERCIO E SERVICOS EIRELI, CNPJ/CPF: 27.616.844/0001-18, Melhor lance: R$ 9,0000
Homologado	04/11/2020 09:03:59	PAULINE DE FATIMA PEREIRA ALBUQUERQUE	

Item: 12
Descrição: CAMISA UNIFORME

Descrição Complementar: CAMISA UNIFORME, MATERIAL MALHA ALGODÃO, TIPO MANGA CURTA, TIPO COLARINHO EM V, TAMANHO VARIADO, TIPO USO UNIFORME, CARACTERÍSTICAS ADICIONAIS LOGOTIPO E INCRIÇÕES CONFORME MODELO
Tratamento Diferenciado: Tipo I - Participação Exclusiva de ME/EPP
Aplicabilidade Decreto 7174: Não
Aplicabilidade Margem de Preferência: Não
Quantidade: 1.535
Unidade de fornecimento: Unidade
Valor Estimado: R$ 12,6000
Intervalo Mínimo entre Lances: R$ 0,01
Situação: Homologado

Adjudicado para: SCLAN MALHAS LTDA **, pelo melhor lance de** R$ 9,8900 **e a quantidade de** 1.535 **Unidade** .

Eventos do Item

Evento	Data	Nome	Observações
Volta de Fase	06/10/2020 10:53:42	-	Volta de Fase para Habilitação
Adjudicado	19/10/2020 08:36:45	-	Adjudicação em grupo da proposta. Fornecedor: SCLAN MALHAS LTDA, CNPJ/CPF: 32.468.738/0001-74, Melhor lance: R$ 9,8900
Homologado	04/11/2020 09:04:08	PAULINE DE FATIMA PEREIRA ALBUQUERQUE	

Item: 13
Descrição: CAMISA MASCULINA
Descrição Complementar: CAMISA MASCULINA, MATERIAL MALHA PIQUET, MODELO MANGA CURTA, TIPO GOLA CANELADA, COR BRANCA, TAMANHO SOB MEDIDA, CARACTERÍSTICAS ADICIONAIS CONFORME MODELO
Tratamento Diferenciado: Tipo I - Participação Exclusiva de ME/EPP
Aplicabilidade Decreto 7174: Não
Aplicabilidade Margem de Preferência: Não
Quantidade: 3.087
Unidade de fornecimento: Unidade
Valor Estimado: R$ 20,5600
Intervalo Mínimo entre Lances: R$ 0,01
Situação: Homologado

Adjudicado para: MARIA JOSE FERREIRA DA SILVA CONFECCOES **, pelo melhor lance de** R$ 16,0000 **e a quantidade de** 3.087 **Unidade** .

Eventos do Item

Evento	Data	Nome	Observações
Volta de Fase	06/10/2020 10:53:42	-	Volta de Fase para Habilitação
Adjudicado	19/10/2020 08:36:45	-	Adjudicação em grupo da proposta. Fornecedor: MARIA JOSE FERREIRA DA SILVA CONFECCOES, CNPJ/CPF: 05.008.717/0001-01, Melhor lance: R$ 16,0000
Homologado	04/11/2020 09:04:16	PAULINE DE FATIMA PEREIRA ALBUQUERQUE	

Item: 14
Descrição: CAMISA UNIFORME
Descrição Complementar: Camisa uniforme, camisa uniforme
Tratamento Diferenciado: Tipo I - Participação Exclusiva de ME/EPP
Aplicabilidade Decreto 7174: Não
Aplicabilidade Margem de Preferência: Não
Quantidade: 250
Unidade de fornecimento: Unidade
Valor Estimado: R$ 29,8000
Intervalo Mínimo entre Lances: R$ 0,01
Situação: Homologado

Adjudicado para: JKM COMERCIO INDUSTRIA DE CONFECCOES E SILK-SCREEN LTDA **, pelo melhor lance de** R$ 18,0000 **e a quantidade de** 250 **Unidade** .

Eventos do Item

Evento	Data	Nome	Observações
Volta de Fase	06/10/2020 10:53:42	-	Volta de Fase para Habilitação
Adjudicado	19/10/2020 08:36:45	-	Adjudicação em grupo da proposta. Fornecedor: JKM COMERCIO INDUSTRIA DE CONFECCOES E SILK-SCREEN LTDA, CNPJ/CPF: 00.773.352/0001-80, Melhor lance: R$ 18,0000
Homologado	04/11/2020 09:04:25	PAULINE DE FATIMA PEREIRA ALBUQUERQUE	

Item: 15
Descrição: CAMISA UNIFORME
Descrição Complementar: Camisa uniforme, camisa uniforme
Tratamento Diferenciado: Tipo I - Participação Exclusiva de ME/EPP
Aplicabilidade Decreto 7174: Não
Aplicabilidade Margem de Preferência: Não
Quantidade: 935
Unidade de fornecimento: Unidade
Valor Estimado: R$ 46,9800
Intervalo Mínimo entre Lances: R$ 0,01
Situação: Homologado

Adjudicado para: SCLAN MALHAS LTDA **, pelo melhor lance de** R$ 17,8900 **e a quantidade de** 935 **Unidade** .

Eventos do Item

Evento	Data	Nome	Observações
Volta de Fase	06/10/2020 10:53:42	-	Volta de Fase para Habilitação
Adjudicado	19/10/2020 08:36:45	-	Adjudicação em grupo da proposta. Fornecedor: SCLAN MALHAS LTDA, CNPJ/CPF: 32.468.738/0001-74, Melhor lance: R$ 17,8900
Homologado	04/11/2020 09:04:33	PAULINE DE FATIMA PEREIRA ALBUQUERQUE	

Item: 16

Descrição: CAMISA MASCULINA
Descrição Complementar: CAMISA MASCULINA, MATERIAL TRICOLINE, TIPO SOCIAL, MODELO MANGA LONGA, TIPO PEITILHO FECHAMENTO COM BOTÃO, COR BRANCA, TAMANHO SOB MEDIDA, CARACTERÍSTICASADICIONAIS COM BOLSO, USO MOTORISTA
Tratamento Diferenciado: Tipo I - Participação Exclusiva de ME/EPP
Aplicabilidade Decreto 7174: Não
Aplicabilidade Margem de Preferência: Não
Quantidade: 426
Unidade de fornecimento: Unidade
Valor Estimado: R$ 35,5700
Intervalo Mínimo entre Lances: R$ 0,01
Situação: Homologado

Adjudicado para: J2 COMERCIO E SERVICOS LTDA **, pelo melhor lance de** R$ 27,0000 **e a quantidade de** 426 **Unidade** .

Eventos do Item

Evento	Data	Nome	Observações
Volta de Fase	06/10/2020 10:53:42	-	Volta de Fase para Habilitação
Adjudicado	19/10/2020 08:36:45	-	Adjudicação em grupo da proposta. Fornecedor: J2 COMERCIO E SERVICOS LTDA, CNPJ/CPF: 36.779.930/0001-32, Melhor lance: R$ 27,0000
Homologado	04/11/2020 09:04:41	PAULINE DE FATIMA PEREIRA ALBUQUERQUE	

Item: 17
Descrição: CAMISA UNIFORME
Descrição Complementar: CAMISA UNIFORME, MATERIAL TRICOLINE 100%ALGODÃO, TIPO MANGA COMPRIDA, TIPO COLARINHO SIMPLES, COR BRANCA, TAMANHO SOB MEDIDA, TIPO USO CERIMÔNIAS MILITARES, CARACTERÍSTICAS ADICIONAIS CONFORME MODELO
Tratamento Diferenciado: Tipo I - Participação Exclusiva de ME/EPP
Aplicabilidade Decreto 7174: Não
Aplicabilidade Margem de Preferência: Não
Quantidade: 360
Unidade de fornecimento: Unidade
Valor Estimado: R$ 33,9200
Intervalo Mínimo entre Lances: R$ 0,01
Situação: Homologado

Adjudicado para: J2 COMERCIO E SERVICOS LTDA **, pelo melhor lance de** R$ 27,0000 **e a quantidade de** 360 **Unidade** .

Eventos do Item

Evento	Data	Nome	Observações
Volta de Fase	06/10/2020 10:53:42	-	Volta de Fase para Habilitação
Adjudicado	19/10/2020 08:36:45	-	Adjudicação em grupo da proposta. Fornecedor: J2 COMERCIO E SERVICOS LTDA, CNPJ/CPF: 36.779.930/0001-32, Melhor lance: R$ 27,0000
Homologado	04/11/2020 09:04:50	PAULINE DE FATIMA PEREIRA ALBUQUERQUE	

Item: 18
Descrição: CAMISA UNIFORME
Descrição Complementar: CAMISA UNIFORME, MATERIAL TRICOLINE 100%ALGODÃO, TIPO MANGA COMPRIDA, TIPO COLARINHO SIMPLES, COR BRANCA, TAMANHO SOB MEDIDA, TIPO USO CERIMÔNIAS MILITARES, CARACTERÍSTICAS ADICIONAIS CONFORME MODELO
Tratamento Diferenciado: Tipo I - Participação Exclusiva de ME/EPP
Aplicabilidade Decreto 7174: Não
Aplicabilidade Margem de Preferência: Não
Quantidade: 400
Unidade de fornecimento: Unidade
Valor Estimado: R$ 54,0100
Intervalo Mínimo entre Lances: R$ 0,01
Situação: Homologado

Adjudicado para: J2 COMERCIO E SERVICOS LTDA **, pelo melhor lance de** R$ 29,9000 **e a quantidade de** 400 **Unidade** .

Eventos do Item

Evento	Data	Nome	Observações
Volta de Fase	06/10/2020 10:53:42	-	Volta de Fase para Habilitação
Adjudicado	19/10/2020 08:36:45	-	Adjudicação em grupo da proposta. Fornecedor: J2 COMERCIO E SERVICOS LTDA, CNPJ/CPF: 36.779.930/0001-32, Melhor lance: R$ 29,9000
Homologado	04/11/2020 09:04:57	PAULINE DE FATIMA PEREIRA ALBUQUERQUE	

Item: 19
Descrição: CAMISETA
Descrição Complementar: CAMISETA, TIPO TECIDO MALHA ALGODÃO, TIPO MANGA LONGA, TIPO GOLA REDONDO, COR BRANCA, TAMANHO MÉDIO, TIPO COSTURA SIMPLES, CARACTERÍSTICAS ADICIONAIS COM 3 ESTAMPAS EM 4 CORES.
Tratamento Diferenciado: Tipo I - Participação Exclusiva de ME/EPP
Aplicabilidade Decreto 7174: Não
Aplicabilidade Margem de Preferência: Não
Quantidade: 3.156
Unidade de fornecimento: Unidade
Valor Estimado: R$ 22,6400
Intervalo Mínimo entre Lances: R$ 0,01
Situação: Homologado

Adjudicado para: SCLAN MALHAS LTDA **, pelo melhor lance de** R$ 9,8900 **e a quantidade de** 3.156 **Unidade** .

Eventos do Item

Evento	Data	Nome	Observações
Volta de Fase	06/10/2020 10:53:42	-	Volta de Fase para Habilitação
Adjudicado	19/10/2020 08:36:45	-	Adjudicação em grupo da proposta. Fornecedor: SCLAN MALHAS LTDA, CNPJ/CPF: 32.468.738/0001-74, Melhor lance: R$ 9,8900
Homologado	04/11/2020 09:05:05	PAULINE DE FATIMA PEREIRA ALBUQUERQUE	

Item: 20
Descrição: CAMISETA
Descrição Complementar: CAMISETA, TIPO UNIFORME, TIPO MANGA CURTA, TIPO GOLA REDONDA, COR AZUL MARINHO, TAMANHO SOB MEDIDA, CARACTERÍSTICAS ADICIONAIS CONFORME MODELO DO ÓRGÃO, MATERIAL MALHA 100% ALGODÃO, FIO 30.1
Tratamento Diferenciado: Tipo I - Participação Exclusiva de ME/EPP
Aplicabilidade Decreto 7174: Não
Aplicabilidade Margem de Preferência: Não
Quantidade: 2.734
Unidade de fornecimento: Unidade
Valor Estimado: R$ 12,1000
Intervalo Mínimo entre Lances: R$ 0,01
Situação: Homologado

Adjudicado para: SUPER TERRA COMERCIO E SERVICOS EIRELI **, pelo melhor lance de** R$ 8,9000 **e a quantidade de** 2.734 **Unidade** .

Eventos do Item

Evento	Data	Nome	Observações
Volta de Fase	06/10/2020 10:53:42	-	Volta de Fase para Habilitação
Adjudicado	19/10/2020 08:36:45	-	Adjudicação em grupo da proposta. Fornecedor: SUPER TERRA COMERCIO E SERVICOS EIRELI, CNPJ/CPF: 27.616.844/0001-18, Melhor lance: R$ 8,9000
Homologado	04/11/2020 09:05:15	PAULINE DE FATIMA PEREIRA ALBUQUERQUE	

Atenção: Clique em "Imprimir o Relatório" para visualizar a versão deste Termo para impressão.

Imprimir o Relatório

Próxima Página | Ir para Página

Voltar

PREFEITURA MUNICIPAL DE MARMELEIRO - PR

Termo de Homologação do Pregão Eletrônico

Nº 00047/2020 (SRP)

Às 13:20 horas do dia 24 de agosto de 2020, após constatada a regularidade dos atos procedimentais, a autoridade competente, Sr. JAIMIR DARCI GOMES DA ROSA, HOMOLOGA a adjudicação referente ao Processo nº 99, Pregão nº 00047/2020.

Resultado da Homologação

Item: 1

Descrição: AGENDA
Descrição Complementar: Agenda 2021, capa dura, contendo um dia por página, com calendário, planejamento mensal, índice telefônico, com no mínimo 360 páginas, medindo aprox. 134 mm x 194 mm
Tratamento Diferenciado: Tipo I - Participação Exclusiva de ME/EPP
Aplicabilidade Decreto 7174: Não
Aplicabilidade Margem de Preferência: Não
Quantidade: 95
Unidade de fornecimento: Unidade
Valor Máximo Aceitável: R$ 29,7700
Intervalo Mínimo entre Lances: R$ 0,01
Situação: Homologado

Adjudicado para: BELINKI & SOUZA LTDA **, pelo melhor lance de** R$ 17,0000 **e a quantidade de** 95 **Unidade** .

Eventos do Item

Evento	Data	Nome	Observações
Adjudicado	21/08/2020 09:23:15	-	Adjudicação em grupo da proposta. Fornecedor: BELINKI & SOUZA LTDA, CNPJ/CPF: 08.831.603/0001-47, Melhor lance: R$ 17,0000
Homologado	24/08/2020 13:20:57	JAIMIR DARCI GOMES DA ROSA	

Item: 2

Descrição: AGENDA
Descrição Complementar: Agenda grande capa dura em ¼ espiral formato 129mmX187mm, 200 folhas
Tratamento Diferenciado: Tipo I - Participação Exclusiva de ME/EPP
Aplicabilidade Decreto 7174: Não
Aplicabilidade Margem de Preferência: Não
Quantidade: 10
Unidade de fornecimento: Unidade
Valor Máximo Aceitável: R$ 26,6700
Intervalo Mínimo entre Lances: R$ 0,01
Situação: Homologado

Adjudicado para: PAPELARIA KJL DISTRIBUIDORA LTDA **, pelo melhor lance de** R$ 17,9000 **e a quantidade de** 10 **Unidade** .

Eventos do Item

Evento	Data	Nome	Observações
Adjudicado	21/08/2020 09:23:15	-	Adjudicação em grupo da proposta. Fornecedor: PAPELARIA KJL DISTRIBUIDORA LTDA, CNPJ/CPF: 21.943.423/0001-15, Melhor lance: R$ 17,9000
Homologado	24/08/2020 13:21:14	JAIMIR DARCI GOMES DA ROSA	

Item: 3

Descrição: ALFINETE DE GRAVATA
Descrição Complementar: Alfinetes de gancho nº 1 acero niquelado cx. com 25 unidades (popular joaninha)
Tratamento Diferenciado: Tipo I - Participação Exclusiva de ME/EPP
Aplicabilidade Decreto 7174: Não
Aplicabilidade Margem de Preferência: Não
Quantidade: 8
Unidade de fornecimento: Unidade
Valor Máximo Aceitável: R$ 10,0000
Intervalo Mínimo entre Lances: R$ 0,01
Situação: Homologado

Adjudicado para: BELINKI & SOUZA LTDA **, pelo melhor lance de** R$ 4,9800 **e a quantidade de** 8 **Unidade** .

Eventos do Item

Evento	Data	Nome	Observações
Adjudicado	21/08/2020 09:23:16	-	Adjudicação em grupo da proposta. Fornecedor: BELINKI & SOUZA LTDA, CNPJ/CPF: 08.831.603/0001-47, Melhor lance: R$ 4,9800
Homologado	24/08/2020 13:21:25	JAIMIR DARCI GOMES DA ROSA	

Item: 4

Descrição: ALFINETE DE GRAVATA
Descrição Complementar: Alfinetes de segurança tipo joaninha, nº 0, caixa com 100 unidades
Tratamento Diferenciado: Tipo I - Participação Exclusiva de ME/EPP
Aplicabilidade Decreto 7174: Não
Aplicabilidade Margem de Preferência: Não
Quantidade: 10
Unidade de fornecimento: Unidade
Valor Máximo Aceitável: R$ 8,9500
Intervalo Mínimo entre Lances: R$ 0,01
Situação: Homologado

Adjudicado para: BELINKI & SOUZA LTDA **, pelo melhor lance de** R$ 7,9800 **e a quantidade de** 10 **Unidade** .

Eventos do Item

Evento	Data	Nome	Observações
Adjudicado	21/08/2020 09:23:16	-	Adjudicação em grupo da proposta. Fornecedor: BELINKI & SOUZA LTDA, CNPJ/CPF: 08.831.603/0001-47, Melhor lance: R$ 7,9800
Homologado	24/08/2020 13:21:34	JAIMIR DARCI GOMES DA ROSA	

Item: 5

Descrição: ALFINETE DE GRAVATA
Descrição Complementar: Alfinetes niquelados tipo costura caixa com 50 grs.
Tratamento Diferenciado: Tipo I - Participação Exclusiva de ME/EPP
Aplicabilidade Decreto 7174: Não
Aplicabilidade Margem de Preferência: Não
Quantidade: 9
Unidade de fornecimento: Unidade
Valor Máximo Aceitável: R$ 5,0600
Intervalo Mínimo entre Lances: R$ 0,01
Situação: Homologado

Adjudicado para: BELINKI & SOUZA LTDA **, pelo melhor lance de** R$ 4,2500 **e a quantidade de** 9 **Unidade** .

Eventos do Item

Evento	Data	Nome	Observações
Adjudicado	21/08/2020 09:23:16	-	Adjudicação em grupo da proposta. Fornecedor: BELINKI & SOUZA LTDA, CNPJ/CPF: 08.831.603/0001-47, Melhor lance: R$ 4,2500
Homologado	24/08/2020 13:21:42	JAIMIR DARCI GOMES DA ROSA	

Item: 6

Descrição: ALFINETE DE GRAVATA
Descrição Complementar: Alfinetes para mapa nº 1 cores sortidas caixa com 50 unidades
Tratamento Diferenciado: Tipo I - Participação Exclusiva de ME/EPP
Aplicabilidade Decreto 7174: Não
Aplicabilidade Margem de Preferência: Não
Quantidade: 31
Unidade de fornecimento: Unidade
Valor Máximo Aceitável: R$ 4,3700
Intervalo Mínimo entre Lances: R$ 0,01
Situação: Homologado

Adjudicado para: DGW BRASIL EIRELI **, pelo melhor lance de** R$ 2,1900 **e a quantidade de** 31 **Unidade** .

Eventos do Item

Evento	Data	Nome	Observações
Adjudicado	21/08/2020 09:23:16	-	Adjudicação em grupo da proposta. Fornecedor: DGW BRASIL EIRELI, CNPJ/CPF: 26.168.566/0001-10, Melhor lance: R$ 2,1900
Homologado	24/08/2020 13:22:05	JAIMIR DARCI GOMES DA ROSA	

Item: 7

Descrição: ALMOFADA EMBALAGEM
Descrição Complementar: Almofada para carimbo - cores preta e azul, n° 03, com tampa plástica, almofada com esponja absorvente revestida de tecido, tipo entintada.
Tratamento Diferenciado: Tipo I - Participação Exclusiva de ME/EPP
Aplicabilidade Decreto 7174: Não
Aplicabilidade Margem de Preferência: Não
Quantidade: 10
Unidade de fornecimento: Unidade
Valor Máximo Aceitável: R$ 5,7700
Intervalo Mínimo entre Lances: R$ 0,01
Situação: Homologado

Adjudicado para: MP3 DISTRIBUIÇÃO E IMPORTAÇÃO DE UTILIDADES E MATERIAL **, pelo melhor lance de** R$ 3,2600 **e a quantidade de** 10 **Unidade** .

Eventos do Item

Evento	Data	Nome	Observações
Adjudicado	21/08/2020 09:23:16	-	Adjudicação em grupo da proposta. Fornecedor: MP3 DISTRIBUIÇÃO E IMPORTAÇÃO DE UTILIDADES E MATERIAL, CNPJ/CPF: 17.063.665/0001-47, Melhor lance: R$ 3,2600
Homologado	24/08/2020 13:22:13	JAIMIR DARCI GOMES DA ROSA	

Item: 8

Descrição: SUPORTE DE APAGADOR DE QUADRO - BRANCO
Descrição Complementar: Apagador para quadro branco. Formato anatômico, corpo plástico azul, feltro especial substituível, 15 x 5 cm, acondicionado em caixa unitário. Apaga qualquer superfície tipo lousa, branco, vidro, etc.
Tratamento Diferenciado: Tipo I - Participação Exclusiva de ME/EPP
Aplicabilidade Decreto 7174: Não
Aplicabilidade Margem de Preferência: Não
Quantidade: 120
Unidade de fornecimento: Unidade
Valor Máximo Aceitável: R$ 8,5800
Intervalo Mínimo entre Lances: R$ 0,01
Situação: Homologado

Adjudicado para: PAPELARIA KJL DISTRIBUIDORA LTDA **, pelo melhor lance de** R$ 3,0000 **e a quantidade de** 120 **Unidade** .

Eventos do Item

Evento	Data	Nome	Observações
Adjudicado	21/08/2020 09:23:16	-	Adjudicação em grupo da proposta. Fornecedor: PAPELARIA KJL DISTRIBUIDORA LTDA, CNPJ/CPF: 21.943.423/0001-15, Melhor lance: R$ 3,0000

Homologado	24/08/2020 13:22:21	JAIMIR DARCI GOMES DA ROSA	

Item: 9

Descrição: SUPORTE DE APAGADOR DE QUADRO - BRANCO
Descrição Complementar: Apagador para quadro de giz medindo aproximadamente 45 x 150 x 2773, com porta giz, modelo base de madeira.
Tratamento Diferenciado: Tipo I - Participação Exclusiva de ME/EPP
Aplicabilidade Decreto 7174: Não
Aplicabilidade Margem de Preferência: Não
Quantidade: 10
Unidade de fornecimento: Unidade
Valor Máximo Aceitável: R$ 4,2600
Intervalo Mínimo entre Lances: R$ 0,01
Situação: Homologado

Adjudicado para: BELINKI & SOUZA LTDA **, pelo melhor lance de** R$ 3,4200 **e a quantidade de** 10 **Unidade** .

Eventos do Item

Evento	Data	Nome	Observações
Adjudicado	21/08/2020 09:23:16	-	Adjudicação em grupo da proposta. Fornecedor: BELINKI & SOUZA LTDA, CNPJ/CPF: 08.831.603/0001-47, Melhor lance: R$ 3,4200
Homologado	24/08/2020 13:22:29	JAIMIR DARCI GOMES DA ROSA	

Item: 10

Descrição: APONTADOR MICROCOMPUTADOR
Descrição Complementar: Apontador simples, apontador de lápis sem deposito, com uma entrada, lamina de alta resistência, temperada e afiada, material plástico rígido. Produto com a marca do fabricante.
Tratamento Diferenciado: Tipo I - Participação Exclusiva de ME/EPP
Aplicabilidade Decreto 7174: Não
Aplicabilidade Margem de Preferência: Não
Quantidade: 773
Unidade de fornecimento: Unidade
Valor Máximo Aceitável: R$ 1,1000
Intervalo Mínimo entre Lances: R$ 0,01
Situação: Homologado

Adjudicado para: BELINKI & SOUZA LTDA **, pelo melhor lance de** R$ 0,1400 **e a quantidade de** 773 **Unidade** .

Eventos do Item

Evento	Data	Nome	Observações
Adjudicado	21/08/2020 09:23:16	-	Adjudicação em grupo da proposta. Fornecedor: BELINKI & SOUZA LTDA, CNPJ/CPF: 08.831.603/0001-47, Melhor lance: R$ 0,1400
Homologado	24/08/2020 13:22:37	JAIMIR DARCI GOMES DA ROSA	

Item: 11

Descrição: ARGILA
Descrição Complementar: Argila Escolar Branca, atóxica, para modelagem, embalagem de 1 Kg.
Tratamento Diferenciado: Tipo I - Participação Exclusiva de ME/EPP
Aplicabilidade Decreto 7174: Não
Aplicabilidade Margem de Preferência: Não
Quantidade: 10
Unidade de fornecimento: Unidade
Valor Máximo Aceitável: R$ 3,6700
Intervalo Mínimo entre Lances: R$ 0,01
Situação: Homologado

Adjudicado para: BELINKI & SOUZA LTDA **, pelo melhor lance de** R$ 2,8800 **e a quantidade de** 10 **Unidade** .

Eventos do Item

Evento	Data	Nome	Observações
Adjudicado	21/08/2020 09:23:16	-	Adjudicação em grupo da proposta. Fornecedor: BELINKI & SOUZA LTDA, CNPJ/CPF: 08.831.603/0001-47, Melhor lance: R$ 2,8800
Homologado	24/08/2020 13:22:45	JAIMIR DARCI GOMES DA ROSA	

Item: 12

Descrição: BALÃO INFLÁVEL AR FRIO
Descrição Complementar: Balão de látex, resistente, com a medida do balão cheio aproximadamente, altura: 38 cm x largura: 26 cm x profundidade: 26 cm. Pacote com 50 unidades. Cores diversas.
Tratamento Diferenciado: Tipo I - Participação Exclusiva de ME/EPP
Aplicabilidade Decreto 7174: Não
Aplicabilidade Margem de Preferência: Não
Quantidade: 100
Unidade de fornecimento: Unidade
Valor Máximo Aceitável: R$ 10,3300
Intervalo Mínimo entre Lances: R$ 0,01
Situação: Homologado

Adjudicado para: BELINKI & SOUZA LTDA **, pelo melhor lance de** R$ 8,3800 **e a quantidade de** 100 **Unidade** .

Eventos do Item

Evento	Data	Nome	Observações
Adjudicado	21/08/2020 09:23:16	-	Adjudicação em grupo da proposta. Fornecedor: BELINKI & SOUZA LTDA, CNPJ/CPF: 08.831.603/0001-47, Melhor lance: R$ 8,3800
Homologado	24/08/2020 13:22:45	JAIMIR DARCI GOMES DA ROSA	

Item: 13

Descrição: BALÃO INFLÁVEL AR FRIO
Descrição Complementar: Balão tamanho 7.0. Nas cores: preto, vermelho, amarelo, verde, azul, rosa, marrom, lilás, laranja e branco. Pacote com 50 unidades.
Tratamento Diferenciado: Tipo I - Participação Exclusiva de ME/EPP

Aplicabilidade Decreto 7174: Não
Aplicabilidade Margem de Preferência: Não
Quantidade: 124
Unidade de fornecimento: Unidade
Valor Máximo Aceitável: R$ 7,2900
Intervalo Mínimo entre Lances: R$ 0,01
Situação: Homologado

Adjudicado para: TELECOPY EQUIPAMENTOS LTDA **, pelo melhor lance de** R$ 4,1900 **e a quantidade de** 124 **Unidade** .

Eventos do Item

Evento	Data	Nome	Observações
Adjudicado	21/08/2020 09:23:16	-	Adjudicação em grupo da proposta. Fornecedor: TELECOPY EQUIPAMENTOS LTDA, CNPJ/CPF: 04.303.600/0001-80, Melhor lance: R$ 4,1900
Homologado	24/08/2020 13:22:51	JAIMIR DARCI GOMES DA ROSA	

Item: 14
Descrição: BALÃO INFLÁVEL AR FRIO
Descrição Complementar: Balão estampado nº 09, motivos/cor a definir, pacote com 50 unidades.
Tratamento Diferenciado: Tipo I - Participação Exclusiva de ME/EPP
Aplicabilidade Decreto 7174: Não
Aplicabilidade Margem de Preferência: Não
Quantidade: 50
Unidade de fornecimento: Unidade
Valor Máximo Aceitável: R$ 16,5000
Intervalo Mínimo entre Lances: R$ 0,01
Situação: Homologado

Adjudicado para: BELINKI & SOUZA LTDA **, pelo melhor lance de** R$ 14,9800 **e a quantidade de** 50 **Unidade** .

Eventos do Item

Evento	Data	Nome	Observações
Adjudicado	21/08/2020 09:23:17	-	Adjudicação em grupo da proposta. Fornecedor: BELINKI & SOUZA LTDA, CNPJ/CPF: 08.831.603/0001-47, Melhor lance: R$ 14,9800
Homologado	24/08/2020 13:23:01	JAIMIR DARCI GOMES DA ROSA	

Item: 15
Descrição: ARCO DE PUA
Descrição Complementar: Bambolê super coloridos. Medindo 64Cx64Ax1,7L cm. Cores variadas. Material: plástico. Com 64 cm de diâmetro.
Tratamento Diferenciado: Tipo I - Participação Exclusiva de ME/EPP
Aplicabilidade Decreto 7174: Não
Aplicabilidade Margem de Preferência: Não
Quantidade: 140
Unidade de fornecimento: Unidade
Valor Máximo Aceitável: R$ 11,9700
Intervalo Mínimo entre Lances: R$ 0,01
Situação: Homologado

Adjudicado para: TELECOPY EQUIPAMENTOS LTDA **, pelo melhor lance de** R$ 9,8900 **e a quantidade de** 140 **Unidade** .

Eventos do Item

Evento	Data	Nome	Observações
Adjudicado	21/08/2020 09:23:17	-	Adjudicação em grupo da proposta. Fornecedor: TELECOPY EQUIPAMENTOS LTDA, CNPJ/CPF: 04.303.600/0001-80, Melhor lance: R$ 9,8900
Homologado	24/08/2020 13:23:09	JAIMIR DARCI GOMES DA ROSA	

Item: 16
Descrição: PORTA-BARBANTE
Descrição Complementar: Barbante de algodão, com acabamento superficial cru rolo com 700grs, cores a definir
Tratamento Diferenciado: Tipo I - Participação Exclusiva de ME/EPP
Aplicabilidade Decreto 7174: Não
Aplicabilidade Margem de Preferência: Não
Quantidade: 29
Unidade de fornecimento: Unidade
Valor Máximo Aceitável: R$ 23,4500
Intervalo Mínimo entre Lances: R$ 0,01
Situação: Homologado

Adjudicado para: PAPELARIA KJL DISTRIBUIDORA LTDA **, pelo melhor lance de** R$ 13,1500 **e a quantidade de** 29 **Unidade** .

Eventos do Item

Evento	Data	Nome	Observações
Adjudicado	21/08/2020 09:23:17	-	Adjudicação em grupo da proposta. Fornecedor: PAPELARIA KJL DISTRIBUIDORA LTDA, CNPJ/CPF: 21.943.423/0001-15, Melhor lance: R$ 13,1500
Homologado	24/08/2020 13:23:17	JAIMIR DARCI GOMES DA ROSA	

Item: 17
Descrição: PORTA-BARBANTE
Descrição Complementar: Barbante de algodão, rolo com 700grs nº 6, cores a definir
Tratamento Diferenciado: Tipo I - Participação Exclusiva de ME/EPP
Aplicabilidade Decreto 7174: Não
Aplicabilidade Margem de Preferência: Não
Quantidade: 4
Unidade de fornecimento: Unidade
Valor Máximo Aceitável: R$ 19,3900
Intervalo Mínimo entre Lances: R$ 0,01
Situação: Homologado

Adjudicado para: BELINKI & SOUZA LTDA **, pelo melhor lance de** R$ 15,9800 **e a quantidade de** 4 **Unidade** .

Eventos do Item

Evento	Data	Nome	Observações
Adjudicado	21/08/2020 09:23:17	-	Adjudicação em grupo da proposta. Fornecedor: BELINKI & SOUZA LTDA, CNPJ/CPF: 08.831.603/0001-47, Melhor lance: R$ 15,9800
Homologado	24/08/2020 13:23:25	JAIMIR DARCI GOMES DA ROSA	

Item: 18

Descrição: BASTÃO PLÁSTICO
Descrição Complementar: Bastão de cola (silicone) refil para cola profissional quente, transparente, (11,3mm x 30cm). Para pistola cola quente tamanho grande e espessura grossa. Pct. 1kg
Tratamento Diferenciado: Tipo I - Participação Exclusiva de ME/EPP
Aplicabilidade Decreto 7174: Não
Aplicabilidade Margem de Preferência: Não
Quantidade: 759
Unidade de fornecimento: Unidade
Valor Máximo Aceitável: R$ 28,3500
Intervalo Mínimo entre Lances: R$ 0,01
Situação: Homologado

Adjudicado para: PAPELARIA KJL DISTRIBUIDORA LTDA **, pelo melhor lance de** R$ 18,9600 **e a quantidade de** 759 **Unidade** .

Eventos do Item

Evento	Data	Nome	Observações
Adjudicado	21/08/2020 09:23:17	-	Adjudicação em grupo da proposta. Fornecedor: PAPELARIA KJL DISTRIBUIDORA LTDA, CNPJ/CPF: 21.943.423/0001-15, Melhor lance: R$ 18,9600
Homologado	24/08/2020 13:23:25	JAIMIR DARCI GOMES DA ROSA	

Item: 19

Descrição: BASTÃO PLÁSTICO
Descrição Complementar: Bastão de cola (silicone) refil para cola profissional quente, transparente, (75mm x 30cm). Para pistola cola quente tamanho grande e espessura fina. Pct. 1kg
Tratamento Diferenciado: Tipo I - Participação Exclusiva de ME/EPP
Aplicabilidade Decreto 7174: Não
Aplicabilidade Margem de Preferência: Não
Quantidade: 1.111
Unidade de fornecimento: Unidade
Valor Máximo Aceitável: R$ 30,1200
Intervalo Mínimo entre Lances: R$ 0,01
Situação: Homologado

Adjudicado para: TELECOPY EQUIPAMENTOS LTDA **, pelo melhor lance de** R$ 19,8900 **e a quantidade de** 1.111 **Unidade** .

Eventos do Item

Evento	Data	Nome	Observações
Adjudicado	21/08/2020 09:23:17	-	Adjudicação em grupo da proposta. Fornecedor: TELECOPY EQUIPAMENTOS LTDA, CNPJ/CPF: 04.303.600/0001-80, Melhor lance: R$ 19,8900
Homologado	24/08/2020 13:23:33	JAIMIR DARCI GOMES DA ROSA	

Item: 20

Descrição: GRAMPO DE BATERIA
Descrição Complementar: Bateria De Telefone Sem Fio Recarregável 600Mah 2.4V Universal Plug
Tratamento Diferenciado: Tipo I - Participação Exclusiva de ME/EPP
Aplicabilidade Decreto 7174: Não
Aplicabilidade Margem de Preferência: Não
Quantidade: 30
Unidade de fornecimento: Unidade
Valor Máximo Aceitável: R$ 23,4900
Intervalo Mínimo entre Lances: R$ 0,01
Situação: Homologado

Adjudicado para: BELINKI & SOUZA LTDA **, pelo melhor lance de** R$ 23,1800 **e a quantidade de** 30 **Unidade** .

Eventos do Item

Evento	Data	Nome	Observações
Adjudicado	21/08/2020 09:23:17	-	Adjudicação em grupo da proposta. Fornecedor: BELINKI & SOUZA LTDA, CNPJ/CPF: 08.831.603/0001-47, Melhor lance: R$ 23,1800
Homologado	24/08/2020 13:23:44	JAIMIR DARCI GOMES DA ROSA	

Atenção: Clique em "Imprimir o Relatório" para visualizar a versão deste Termo para impressão.

Imprimir o Relatório

Próxima Página | Ir para Página

Voltar

GOVERNO DO ESTADO DE RORAIMA
Prefeitura Municipal de Boa Vista

Termo de Homologação do Pregão Eletrônico
Nº 00087/2020

Às 12:59 horas do dia 23 de outubro de 2020, após constatada a regularidade dos atos procedimentais, a autoridade competente, Sr. CLAUDIO GALVAO DOS SANTOS, HOMOLOGA a adjudicação referente ao Processo nº 005654/2020, Pregão nº 00087/2020.

Resultado da Homologação

Item: 1
Descrição: MOCHILA
Descrição Complementar: MOCHILA, MATERIAL NYLON, COR PRETA, APLICAÇÃO TRANSPORTE EQUIPAMENTOS, CARACTERÍSTICAS ADICIONAIS ZÍPER, 1 ALÇA MÃO, 2 ALÇAS COSTA, TIPO ALÇA 2 ALÇASMÃO,2 ALÇAS COSTAS
Tratamento Diferenciado: Tipo I - Participação Exclusiva de ME/EPP
Aplicabilidade Decreto 7174: Não
Aplicabilidade Margem de Preferência: Não
Quantidade: 500
Unidade de fornecimento: Unidade
Valor Estimado: R$ 46.490,0000
Intervalo Mínimo entre Lances: R$ 0,01
Situação: Homologado

Adjudicado para: REIS INDUSTRIA E COMERCIO DE BOLSAS E PROMOCIONAIS EIRE **, pelo melhor lance de** R$ 29.754,9600 .

Eventos do Item

Evento	Data	Nome	Observações
Adjudicado	07/10/2020 11:22:29	-	Adjudicação em grupo da proposta. Fornecedor: REIS INDUSTRIA E COMERCIO DE BOLSAS E PROMOCIONAIS EIRE, CNPJ/CPF: 12.533.412/0001-76, Melhor lance: R$ 29.754,9600
Homologado	23/10/2020 12:59:40	CLAUDIO GALVAO DOS SANTOS	

Item: 2
Descrição: JALECO
Descrição Complementar: JALECO, MATERIAL MICROFIBRA, TIPO LONGO, TIPO MANGA COMPRIDA, QUANTIDADE BOTÕES 5 UN, QUANTIDADE BOLSOS 3 UN, TAMANHO GG, COR BRANCA
Tratamento Diferenciado: Tipo I - Participação Exclusiva de ME/EPP
Aplicabilidade Decreto 7174: Não
Aplicabilidade Margem de Preferência: Não
Quantidade: 60
Unidade de fornecimento: Unidade
Valor Estimado: R$ 5.674,2000
Intervalo Mínimo entre Lances: R$ 0,01
Situação: Homologado

Adjudicado para: DANY KAITON PINHO DOS SANTOS **, pelo melhor lance de** R$ 3.600,0000 .

Eventos do Item

Evento	Data	Nome	Observações
Adjudicado	07/10/2020 11:22:29	-	Adjudicação em grupo da proposta. Fornecedor: DANY KAITON PINHO DOS SANTOS, CNPJ/CPF: 21.581.716/0001-08, Melhor lance: R$ 3.600,0000
Homologado	23/10/2020 12:59:40	CLAUDIO GALVAO DOS SANTOS	

Item: 3
Descrição: CAMISA UNIFORME
Descrição Complementar: CAMISA UNIFORME, MATERIAL 100% ALGODÃO, TIPO MANGA MEIA MANGA, TIPO COLARINHO GOLA POLO, COR BRANCA, TAMANHO SOB MEDIDA, CARACTERÍSTICAS ADICIONAIS CONFORMEMODELO
Tratamento Diferenciado: Tipo I - Participação Exclusiva de ME/EPP
Aplicabilidade Decreto 7174: Não
Aplicabilidade Margem de Preferência: Não
Quantidade: 450
Unidade de fornecimento: Unidade
Valor Estimado: R$ 14.962,5000
Intervalo Mínimo entre Lances: R$ 0,01
Situação: Homologado

Adjudicado para: DANY KAITON PINHO DOS SANTOS **, pelo melhor lance de** R$ 13.500,0000 .

Eventos do Item

Evento	Data	Nome	Observações
Adjudicado	07/10/2020 11:22:29	-	Adjudicação em grupo da proposta. Fornecedor: DANY KAITON PINHO DOS SANTOS, CNPJ/CPF: 21.581.716/0001-08, Melhor lance: R$ 13.500,0000
Homologado	23/10/2020 12:59:40	CLAUDIO GALVAO DOS SANTOS	

Item: 4
Descrição: VESTUÁRIO PROTEÇÃO
Descrição Complementar: VESTUÁRIO PROTEÇÃO, MATERIAL TECIDO RIPSTOP, TAMANHO SOB MEDIDA, TIPO USO UNIFORME PARA DOE E DOA PCDF, CARACTERÍSTICAS ADICIONAIS BOLSOS FRONTAIS E NASMANGAS, COR ESTAMPA MULTICAM BLACK, TIPO GANDOLA
Tratamento Diferenciado: Tipo I - Participação Exclusiva de ME/EPP
Aplicabilidade Decreto 7174: Não
Aplicabilidade Margem de Preferência: Não

Quantidade: 380
Valor Estimado: R$ 39.288,2000
Situação: Homologado
Unidade de fornecimento: Unidade
Intervalo Mínimo entre Lances: R$ 0,01

Adjudicado para: DANY KAITON PINHO DOS SANTOS **, pelo melhor lance de** R$ 30.400,0000 .

Eventos do Item

Evento	Data	Nome	Observações
Adjudicado	07/10/2020 11:22:30	-	Adjudicação em grupo da proposta. Fornecedor: DANY KAITON PINHO DOS SANTOS, CNPJ/CPF: 21.581.716/0001-08, Melhor lance: R$ 30.400,0000
Homologado	23/10/2020 12:59:40	CLAUDIO GALVAO DOS SANTOS	

Item: 5
Descrição: CALÇA
Descrição Complementar: CALÇA, MATERIAL BRIM SOLASOL 100% ALGODÃO, COR CAQUI, TAMANHO 44, TIPO USO CORPO DE BOMBEIROS
Tratamento Diferenciado: Tipo I - Participação Exclusiva de ME/EPP
Aplicabilidade Decreto 7174: Não
Aplicabilidade Margem de Preferência: Não
Quantidade: 380
Valor Estimado: R$ 31.251,2000
Situação: Homologado
Unidade de fornecimento: Unidade
Intervalo Mínimo entre Lances: R$ 0,01

Adjudicado para: DANY KAITON PINHO DOS SANTOS **, pelo melhor lance de** R$ 24.700,0000 .

Eventos do Item

Evento	Data	Nome	Observações
Adjudicado	07/10/2020 11:22:30	-	Adjudicação em grupo da proposta. Fornecedor: DANY KAITON PINHO DOS SANTOS, CNPJ/CPF: 21.581.716/0001-08, Melhor lance: R$ 24.700,0000
Homologado	23/10/2020 12:59:41	CLAUDIO GALVAO DOS SANTOS	

Item: 6
Descrição: CAMISA MASCULINA
Descrição Complementar: CAMISETA TÉRMICA SEGUNDA PELE MASCULINA Cor: Cinza; Modelo: Com Compressão, Manga Longa Gênero: Feminino e masculino Composição: 91% Elastano / 9% Poliéster Gramatura: Leve; com fator de proteção UV. Conforme figura 6, Anexo II.
Tratamento Diferenciado: Tipo I - Participação Exclusiva de ME/EPP
Aplicabilidade Decreto 7174: Não
Aplicabilidade Margem de Preferência: Não
Quantidade: 500
Valor Estimado: R$ 42.405,0000
Situação: Homologado
Unidade de fornecimento: Unidade
Intervalo Mínimo entre Lances: R$ 0,01

Adjudicado para: DANY KAITON PINHO DOS SANTOS **, pelo melhor lance de** R$ 35.000,0000 .

Eventos do Item

Evento	Data	Nome	Observações
Adjudicado	07/10/2020 11:22:31	-	Adjudicação em grupo da proposta. Fornecedor: DANY KAITON PINHO DOS SANTOS, CNPJ/CPF: 21.581.716/0001-08, Melhor lance: R$ 35.000,0000
Homologado	23/10/2020 12:59:41	CLAUDIO GALVAO DOS SANTOS	

Item: 7
Descrição: COLETE
Descrição Complementar: COLETE 100% ALGODÃO, com dois bolsos frontais na parte inferior, e um bolso na parte superior esquerdo com logotipo da prefeitura bordados e no lado direito parte superior com nome Vigilância em Entomologia/ Zoonoses bordado, fechamento com zíper. cor verde musgo e nas costas nome Vigilância em Entomologia/ Zoonoses. Conforme figura 7 e 8, Anexo II.
Tratamento Diferenciado: Tipo I - Participação Exclusiva de ME/EPP
Aplicabilidade Decreto 7174: Não
Aplicabilidade Margem de Preferência: Não
Quantidade: 210
Valor Estimado: R$ 19.569,9000
Situação: Homologado
Unidade de fornecimento: Unidade
Intervalo Mínimo entre Lances: R$ 0,01

Adjudicado para: DANY KAITON PINHO DOS SANTOS **, pelo melhor lance de** R$ 17.850,0000 .

Eventos do Item

Evento	Data	Nome	Observações
Adjudicado	07/10/2020 11:22:31	-	Adjudicação em grupo da proposta. Fornecedor: DANY KAITON PINHO DOS SANTOS, CNPJ/CPF: 21.581.716/0001-08, Melhor lance: R$ 17.850,0000
Homologado	23/10/2020 12:59:41	CLAUDIO GALVAO DOS SANTOS	

Item: 8
Descrição: ABAFADOR RUÍDO AURICULAR
Descrição Complementar: ABAFADOR DE RUÍDOS (protetor auricular) externo leve constituído por arco flexível, tiras de sustentação e conchas, com bordas providas de almofadas de vedação, envolvendo toda a parte externa do pavilhão auricular. Os materiais de vedação que ficam em contato com a pele devem ser atóxicos, leves e possuir componentes substituíveis, prolongando a vida útil. Conforme figura 8, Anexo II.
Tratamento Diferenciado: Tipo I - Participação Exclusiva de ME/EPP
Aplicabilidade Decreto 7174: Não
Aplicabilidade Margem de Preferência: Não
Quantidade: 200
Valor Estimado: R$ 8.456,0000
Situação: Homologado
Unidade de fornecimento: Unidade
Intervalo Mínimo entre Lances: R$ 0,01

Adjudicado para: AMAZON COMERCIO DE MANGUEIRAS E CONEXOES LTDA **, pelo melhor lance de** R$ 5.258,0000 .

Eventos do Item

Evento	Data	Nome	Observações
Adjudicado	07/10/2020 11:22:31	-	Adjudicação em grupo da proposta. Fornecedor: AMAZON COMERCIO DE MANGUEIRAS E CONEXOES LTDA, CNPJ/CPF: 05.297.398/0001-93, Melhor lance: R$ 5.258,0000
Homologado	23/10/2020 12:59:41	CLAUDIO GALVAO DOS SANTOS	

Item: 9

Descrição: BONÉ
Descrição Complementar: BONÉ TIPO LEGIONÁRIO com aba traseira para proteger o pescoço e nuca contra o sol e insetos; Botões de pressão nas laterais para dobrar as abas; Alça de fixação para o queixo; Boné em tecido de poliéster na cor cinza,; Modelagem anatômica; Aba inferior na cor preta que permite uma proteção maior aos raios solares; Com fecho em velcro para o ajuste; capa protetora para nuca e pescoço destacável e fixada por botões de pressão; Logomarca da Endemias bordado na vertical; Tamanho Único. Conforme figura 9, Anexo II.
Tratamento Diferenciado: Tipo I - Participação Exclusiva de ME/EPP
Aplicabilidade Decreto 7174: Não
Aplicabilidade Margem de Preferência: Não
Quantidade: 800
Unidade de fornecimento: Unidade
Valor Estimado: R$ 13.360,0000
Intervalo Mínimo entre Lances: R$ 0,01
Situação: Homologado

Adjudicado para: AMAZON COMERCIO DE MANGUEIRAS E CONEXOES LTDA **, pelo melhor lance de** R$ 10.888,0000 .

Eventos do Item

Evento	Data	Nome	Observações
Adjudicado	07/10/2020 11:22:32	-	Adjudicação em grupo da proposta. Fornecedor: AMAZON COMERCIO DE MANGUEIRAS E CONEXOES LTDA, CNPJ/CPF: 05.297.398/0001-93, Melhor lance: R$ 10.888,0000
Homologado	23/10/2020 12:59:41	CLAUDIO GALVAO DOS SANTOS	

Item: 10

Descrição: BOTA SEGURANÇA
Descrição Complementar: BOTA DE SEGURANÇA, impermeável confeccionada em borracha vulcanizada na cor preta, gáspea e solado, sem forro. Altura do cano: longo (340 m). Identificação: o EPI deve ser identificado com o nome do fabricante, tamanho da peça e o número do Certificado de Aprovação (CA) do MTE. Conforme figura 10, Anexo II.
Tratamento Diferenciado: Tipo I - Participação Exclusiva de ME/EPP
Aplicabilidade Decreto 7174: Não
Aplicabilidade Margem de Preferência: Não
Quantidade: 120
Unidade de fornecimento: Unidade
Valor Estimado: R$ 4.254,0000
Intervalo Mínimo entre Lances: R$ 0,01
Situação: Cancelado no julgamento

Eventos do Item

Evento	Data	Nome	Observações
Item cancelado no julgamento	07/10/2020 10:35:32	-	Item cancelado no julgamento. Motivo: O item foi fracassado, devido a habilitação das empresas não atender na íntegra a exigência do edital, por este motivo o item vai ser cancelado
Homologado	23/10/2020 12:59:41	CLAUDIO GALVAO DOS SANTOS	

Item: 11

Descrição: BOTA SEGURANÇA
Descrição Complementar: BOTA TIPO COTURNO, em material: couro/nylon, cor preta, cano médio, com acolchoado, em material forro respirável, com solado borrachado e antiderrapante, resistente a temperaturas. Garantia do fabricante contra defeitos de fabricação. Conforme figura 11, Anexo II.
Tratamento Diferenciado: Tipo I - Participação Exclusiva de ME/EPP
Aplicabilidade Decreto 7174: Não
Aplicabilidade Margem de Preferência: Não
Quantidade: 193
Unidade de fornecimento: Par
Valor Estimado: R$ 13.955,8300
Intervalo Mínimo entre Lances: R$ 0,01
Situação: Cancelado no julgamento

Eventos do Item

Evento	Data	Nome	Observações
Item cancelado no julgamento	07/10/2020 10:35:45	-	Item cancelado no julgamento. Motivo: O item foi fracassado, devido a habilitação das empresas não atender na íntegra a exigência do edital, por este motivo o item vai ser cancelado
Homologado	23/10/2020 12:59:41	CLAUDIO GALVAO DOS SANTOS	

Item: 12

Descrição: CINTA ELÁSTICA
Descrição Complementar: CINTA ERGONÔMICA com Largura: 220 mm em elástico reforçado com Hastes duplas na região lombar para evitar deformação da faixa lombar. Flanges de PVC maleável (22 cm comprimento). Costura em nylon de alta resistência que garante durabilidade. Velcro de máxima aderência com suspensório cruzado em elástico reforçado para a segurança da coluna e parte lombar que atendam as normas nacionais e internacionais de segurança. Conforme figura 12, Anexo II.
Tratamento Diferenciado: Tipo I - Participação Exclusiva de ME/EPP
Aplicabilidade Decreto 7174: Não
Aplicabilidade Margem de Preferência: Não
Quantidade: 60
Unidade de fornecimento: Unidade
Valor Estimado: R$ 2.842,2000
Intervalo Mínimo entre Lances: R$ 0,01
Situação: Homologado

Adjudicado para: LICERI COMERCIO DE PRODUTOS EM GERAL LTDA **, pelo melhor lance de** R$ 2.485,0000 **, com valor negociado a** R$ 2.484,6000 .

Eventos do Item

Evento	Data	Nome	Observações
Adjudicado	07/10/2020 11:22:33	-	Adjudicação em grupo da proposta. Fornecedor: LICERI COMERCIO DE PRODUTOS EM GERAL LTDA, CNPJ/CPF: 26.950.671/0001-07, Melhor lance: R$ 2.485,0000, Valor Negociado: R$ 2.484,6000

Homologado	23/10/2020 12:59:41	CLAUDIO GALVAO DOS SANTOS	

Item: 13

Descrição: CAPA CHUVA

Descrição Complementar: CONJUNTO CAPA DE CHUVA em Nylon com Jaqueta com capuz, punhos com elástico e velcro e fechamento frontal com zíper e velcro e calça com fechamento frontal com zíper e velcro. Cor transparente. Com logomarca da prefeitura. Conforme figura 13, Anexo II.

Tratamento Diferenciado: Tipo I - Participação Exclusiva de ME/EPP

Aplicabilidade Decreto 7174: Não

Aplicabilidade Margem de Preferência: Não

Quantidade: 330

Unidade de fornecimento: Unidade

Valor Estimado: R$ 15.790,5000

Intervalo Mínimo entre Lances: R$ 0,01

Situação: Homologado

Adjudicado para: DANY KAITON PINHO DOS SANTOS **, pelo melhor lance de** R$ 15.510,0000 .

Eventos do Item

Evento	Data	Nome	Observações
Adjudicado	07/10/2020 11:22:33	-	Adjudicação em grupo da proposta. Fornecedor: DANY KAITON PINHO DOS SANTOS, CNPJ/CPF: 21.581.716/0001-08, Melhor lance: R$ 15.510,0000
Homologado	23/10/2020 12:59:42	CLAUDIO GALVAO DOS SANTOS	

Item: 14

Descrição: ÓCULOS PROTEÇÃO

Descrição Complementar: ÓCULOS DE PROTEÇÃO individual com Armação Confeccionada em vinil, silicone e PVC, flexível, macia, atóxica e incolor, deve possuir orla de aderência em toda a sua borda, permitindo sobreposição a óculos corretivos e aderência perfeita a qualquer tipo de rosto;visor único, em policarbonato incolor ou em tonalidades diversas, resistente a impacto de partículas, respingos e borrifos de produtos químicos, ser antiembaçante, possuindo tratamento anti-risco, com proteção lateral; sistema de ventilação indireta. Os óculos devem ser providos de válvulas antiembaçantes; cinta elástica de retenção à cabeça, ajustável e substituível. Conforme figura 14, Anexo II.

Tratamento Diferenciado: Tipo I - Participação Exclusiva de ME/EPP

Aplicabilidade Decreto 7174: Não

Aplicabilidade Margem de Preferência: Não

Quantidade: 150

Unidade de fornecimento: Unidade

Valor Estimado: R$ 4.033,5000

Intervalo Mínimo entre Lances: R$ 0,01

Situação: Homologado

Adjudicado para: MASTERSUL EQUIPAMENTOS DE SEGURANCA LTDA **, pelo melhor lance de** R$ 2.388,7300 **, com valor negociado a** R$ 2.388,0000 .

Eventos do Item

Evento	Data	Nome	Observações
Adjudicado	07/10/2020 11:22:33	-	Adjudicação em grupo da proposta. Fornecedor: MASTERSUL EQUIPAMENTOS DE SEGURANCA LTDA, CNPJ/CPF: 18.274.923/0001-05, Melhor lance: R$ 2.388,7300, Valor Negociado: R$ 2.388,0000
Homologado	23/10/2020 12:59:42	CLAUDIO GALVAO DOS SANTOS	

Item: 15

Descrição: ÓCULOS PROTEÇÃO

Descrição Complementar: ÓCULOS PROTEÇÃO, MATERIAL ARMAÇÃO POLICARBONATO E NYLON, TIPO PROTEÇÃO LATERAL, MATERIAL PROTEÇÃO POLICARBONATO, TIPO LENTE ANTI-RISCO, ANTI-EMBAÇANTE, COR LENTE INCOLOR, CARACTERÍSTICAS ADICIONAIS COM CORDÃO DE SEGURANÇA, HASTES DE COR PRETA, MATERIAL LENTE POLICARBONATO

Tratamento Diferenciado: Tipo I - Participação Exclusiva de ME/EPP

Aplicabilidade Decreto 7174: Não

Aplicabilidade Margem de Preferência: Não

Quantidade: 250

Unidade de fornecimento: Unidade

Valor Estimado: R$ 1.590,0000

Intervalo Mínimo entre Lances: R$ 0,01

Situação: Homologado

Adjudicado para: LICERI COMERCIO DE PRODUTOS EM GERAL LTDA **, pelo melhor lance de** R$ 1.400,0000 .

Eventos do Item

Evento	Data	Nome	Observações
Adjudicado	07/10/2020 11:22:34	-	Adjudicação em grupo da proposta. Fornecedor: LICERI COMERCIO DE PRODUTOS EM GERAL LTDA, CNPJ/CPF: 26.950.671/0001-07, Melhor lance: R$ 1.400,0000
Homologado	23/10/2020 12:59:42	CLAUDIO GALVAO DOS SANTOS	

Item: 16

Descrição: FILTRO RESPIRADOR

Descrição Complementar: FILTRO RESPIRADOR, REFERÊNCIA CARTUCHO RC206 C/FILTRO QUÍMICO FBC CLASSE 1, APLICAÇÃO VAPORES ORGÂNICOS COMO CLORO, ÁCIDO CLORÍDRICO, D I, CARACTERÍSTICASADICIONAIS CONCENTRAÇÃO AMBIENTAL < 1000PPM, COMPATIBILIDADE P/ MÁSCARA RESPIRATÓRIA CG306 CARBOGRAFITE

Tratamento Diferenciado: Tipo I - Participação Exclusiva de ME/EPP

Aplicabilidade Decreto 7174: Não

Aplicabilidade Margem de Preferência: Não

Quantidade: 500

Unidade de fornecimento: Unidade

Valor Estimado: R$ 8.980,0000

Intervalo Mínimo entre Lances: R$ 0,01

Situação: Cancelado no julgamento

Eventos do Item

Evento	Data	Nome	Observações
Item cancelado no julgamento	07/10/2020 10:35:56	-	Item cancelado no julgamento. Motivo: O item foi fracassado, devido a habilitação das empresas não atender na íntegra a exigência do edital, por este motivo o item vai ser cancelado
Homologado	23/10/2020 12:59:42	CLAUDIO GALVAO DOS SANTOS	

Item: 17

Descrição: LUVA BORRACHA
Descrição Complementar: LUVA BORRACHA, MATERIAL LÁTEX NATURAL, TAMANHO MÉDIO, COR AMARELA, CARACTERÍSTICAS ADICIONAIS AVELUDADA INTERNAMENTE E ANTIDERRAPANTE
Tratamento Diferenciado: Tipo I - Participação Exclusiva de ME/EPP
Aplicabilidade Decreto 7174: Não
Aplicabilidade Margem de Preferência: Não
Quantidade: 10
Unidade de fornecimento: Caixa 100,00 UN
Valor Estimado: R$ 1.514,0000
Intervalo Mínimo entre Lances: R$ 0,01
Situação: Homologado

Adjudicado para: LICERI COMERCIO DE PRODUTOS EM GERAL LTDA **, pelo melhor lance de** R$ 1.499,9800 **, com valor negociado a** R$ 1.499,9000 .

Eventos do Item

Evento	Data	Nome	Observações
Adjudicado	07/10/2020 11:22:34	-	Adjudicação em grupo da proposta. Fornecedor: LICERI COMERCIO DE PRODUTOS EM GERAL LTDA, CNPJ/CPF: 26.950.671/0001-07, Melhor lance: R$ 1.499,9800, Valor Negociado: R$ 1.499,9000
Homologado	23/10/2020 12:59:42	CLAUDIO GALVAO DOS SANTOS	

Item: 18

Descrição: LUVA SEGURANÇA
Descrição Complementar: LUVA SEGURANÇA, MATERIAL TRICOTADA 4 FIOS ALGODÃO, TAMANHO ÚNICO, APLICAÇÃO PROTEÇÃO INDIVIDUAL, CARACTERÍSTICAS ADICIONAIS 70% ALGODÃO 30% POLIÉSTER, MODELO PIGMENTADA PVC NA PALMA
Tratamento Diferenciado: Tipo I - Participação Exclusiva de ME/EPP
Aplicabilidade Decreto 7174: Não
Aplicabilidade Margem de Preferência: Não
Quantidade: 100
Unidade de fornecimento: Par
Valor Estimado: R$ 246,0000
Intervalo Mínimo entre Lances: R$ 0,01
Situação: Cancelado no julgamento

Eventos do Item

Evento	Data	Nome	Observações
Item cancelado no julgamento	07/10/2020 10:36:08	-	Item cancelado no julgamento. Motivo: O item foi fracassado, devido a habilitação das empresas não atender na íntegra a exigência do edital, por este motivo o item vai ser cancelado
Homologado	23/10/2020 12:59:42	CLAUDIO GALVAO DOS SANTOS	

Item: 19

Descrição: LUVA DE COURO
Descrição Complementar: LUVA DE SEGURANÇA Confeccionada Em Raspa Com Reforço De Couro Na Palma, Polegar E Dedos, com punho 20cm, tamanho único.
Tratamento Diferenciado: Tipo I - Participação Exclusiva de ME/EPP
Aplicabilidade Decreto 7174: Não
Aplicabilidade Margem de Preferência: Não
Quantidade: 50
Unidade de fornecimento: Par
Valor Estimado: R$ 472,5000
Intervalo Mínimo entre Lances: R$ 0,01
Situação: Homologado

Adjudicado para: LICERI COMERCIO DE PRODUTOS EM GERAL LTDA **, pelo melhor lance de** R$ 461,8800 **, com valor negociado a** R$ 461,5000 .

Eventos do Item

Evento	Data	Nome	Observações
Adjudicado	07/10/2020 11:22:34	-	Adjudicação em grupo da proposta. Fornecedor: LICERI COMERCIO DE PRODUTOS EM GERAL LTDA, CNPJ/CPF: 26.950.671/0001-07, Melhor lance: R$ 461,8800, Valor Negociado: R$ 461,5000
Homologado	23/10/2020 12:59:42	CLAUDIO GALVAO DOS SANTOS	

Item: 20

Descrição: MÁSCARA GASOTERAPIA
Descrição Complementar: MÁSCARA GASOTERAPIA, APLICAÇÃO MÚLTIPLA FUNÇÃO, MODELO FACIAL OVAL, MATERIAL CÚPULA EM PLÁSTICO RÍGIDO, TIPO BORDA COXIM EM SILICONE, TAMANHO ADULTO, TIPO CONECTOR CONECTOR PADRÃO
Tratamento Diferenciado: Tipo I - Participação Exclusiva de ME/EPP
Aplicabilidade Decreto 7174: Não
Aplicabilidade Margem de Preferência: Não
Quantidade: 500
Unidade de fornecimento: Unidade
Valor Estimado: R$ 22.385,0000
Intervalo Mínimo entre Lances: R$ 0,01
Situação: Homologado

Adjudicado para: LICERI COMERCIO DE PRODUTOS EM GERAL LTDA **, pelo melhor lance de** R$ 15.999,9800 **, com valor negociado a** R$ 15.995,0000 .

Eventos do Item

Evento	Data	Nome	Observações
Adjudicado	07/10/2020 11:22:35	-	Adjudicação em grupo da proposta. Fornecedor: LICERI COMERCIO DE PRODUTOS EM GERAL LTDA, CNPJ/CPF: 26.950.671/0001-07, Melhor lance: R$ 15.999,9800, Valor Negociado: R$ 15.995,0000
Homologado	23/10/2020 12:59:42	CLAUDIO GALVAO DOS SANTOS	

Atenção: Clique em "Imprimir o Relatório" para visualizar a versão deste Termo para impressão.

Imprimir o Relatório

Voltar

MINISTÉRIO DA JUSTIÇA
Departamento de Polícia Federal
Superintendência Regional no Ceará

Termo de Homologação do Pregão Eletrônico

Nº 00011/2020

Às 17:47 horas do dia 08 de setembro de 2020, após constatada a regularidade dos atos procedimentais, a autoridade competente, Sr. DENNIS CALI, HOMOLOGA a adjudicação referente ao Processo nº 08270006787202005, Pregão nº 00011/2020.

Resultado da Homologação

Item: 1

Descrição: SISTEMA CONTROLE ACESSO
Descrição Complementar: TAG ADESIVA, ETIQUETA ADESIVA, OPERA EM 915 MHZ; ALCANCE SUPERIOR A 3 M; INTEGRIDADE GARANTIDA ATRAVÉS DE CRIPTOGRAFIA; NÃO UTILIZA BATERIA; FIXAÇÃO ADESIVA HORIZONTAL NO VEÍCULO (MODELO CR5-A)
Tratamento Diferenciado: -
Aplicabilidade Decreto 7174: Não
Aplicabilidade Margem de Preferência: Não
Quantidade: 200
Unidade de fornecimento: Unidade
Valor Estimado: R$ 1.914,0000
Intervalo Mínimo entre Lances: -
Situação: Homologado

Adjudicado para: SOLTECH COMECIO E SERVICOS ELETRONICOS E ELETRICOS EIRE **, pelo melhor lance de** R$ 1.914,0000 .

Eventos do Item

Evento	Data	Nome	Observações
Adjudicado	08/09/2020 17:42:31	-	Adjudicação em grupo da proposta. Fornecedor: SOLTECH COMECIO E SERVICOS ELETRONICOS E ELETRICOS EIRE, CNPJ/CPF: 10.745.021/0001-90, Melhor lance: R$ 1.914,0000
Homologado	08/09/2020 17:47:44	DENNIS CALI	

Item: 2

Descrição: LÂMPADA ULTRAVIOLETA
Descrição Complementar: LÂMPADA ULTRAVIOLETA, TIPO GERMICIDA, TIPO BASE G13, CARACTERÍSTICAS ADICIONAIS EMITE RADIAÇÃO UV COM PICO 253,7NM, POTÊNCIA NOMINAL 30 W, COMPRIMENTO NOMINAL 893 MM, DIÂMETRO NOMINAL 25,5 MM, FORMATO TUBULAR, TIPO BULBO T8
Tratamento Diferenciado: -
Aplicabilidade Decreto 7174: Não
Aplicabilidade Margem de Preferência: Não
Quantidade: 5
Unidade de fornecimento: Conjunto
Valor Estimado: R$ 973,1500
Intervalo Mínimo entre Lances: -
Situação: Cancelado por inexistência de proposta

Eventos do Item

Evento	Data	Nome	Observações
Cancelado	01/09/2020 09:00:08	-	Cancelamento Automático
Homologado	08/09/2020 17:47:44	DENNIS CALI	

Item: 3

Descrição: MÁSCARA CONTRA GASES
Descrição Complementar: MÁSCARA CONTRA GASES, MATERIAL BORRACHA NATURAL, TIPO FILTRO REMOVÍVEL/ SUBSTITUÍVEL, TIPO FACIAL COM VISOR, COR PRETA, TAMANHO ÚNICO
Tratamento Diferenciado: -
Aplicabilidade Decreto 7174: Não
Aplicabilidade Margem de Preferência: Não
Quantidade: 8
Unidade de fornecimento: Unidade
Valor Estimado: R$ 40.000,0000
Intervalo Mínimo entre Lances: -
Situação: Cancelado por inexistência de proposta

Eventos do Item

Evento	Data	Nome	Observações
Cancelado	01/09/2020 09:00:08	-	Cancelamento Automático
Homologado	08/09/2020 17:47:44	DENNIS CALI	

Item: 4

Descrição: PROTETOR FACIAL
Descrição Complementar: PROTETOR FACIAL, MATERIAL POLICARBONATO, COR TRANSPARENTE, CARACTERÍSTICAS ADICIONAIS TIPO VISEIRA, C/ VISOR FIXO, TIPO FIXAÇÃO CARNERIA REGULÁVEL
Tratamento Diferenciado: -
Aplicabilidade Decreto 7174: Não
Aplicabilidade Margem de Preferência: Não
Quantidade: 100
Unidade de fornecimento: Unidade
Valor Estimado: R$ 923,3300
Intervalo Mínimo entre Lances: -
Situação: Homologado

Adjudicado para: I N BEZERRA PAULINO EIRELI **, pelo melhor lance de** R$ 923,0000 .

Eventos do Item

Evento	Data	Nome	Observações
Adjudicado	08/09/2020 17:42:31	-	Adjudicação em grupo da proposta. Fornecedor: I N BEZERRA PAULINO EIRELI, CNPJ/CPF: 23.994.837/0001-07, Melhor lance: R$ 923,0000
Homologado	08/09/2020 17:47:44	DENNIS CALI	

Item: 5

Descrição: ENVELOPE PLÁSTICO
Descrição Complementar: ENVELOPE PLÁSTICO, TIPO PLÁSTICO PLÁSTICO INCOLOR, COMPRIMENTO 340 MM, LARGURA240 MM, CARACTERÍSTICAS ADICIONAIS COM ABERTURA HORIZONTAL,FECHE C/ BOTÃO DE PRESSÃO
Tratamento Diferenciado: Tipo I - Participação Exclusiva de ME/EPP
Aplicabilidade Decreto 7174: Não
Aplicabilidade Margem de Preferência: Não
Quantidade: 3.000
Valor Estimado: R$ 8.799,9900
Situação: Cancelado por inexistência de proposta
Unidade de fornecimento: Unidade
Intervalo Mínimo entre Lances: -

Eventos do Item

Evento	Data	Nome	Observações
Cancelado	01/09/2020 09:00:08	-	Cancelamento Automático
Homologado	08/09/2020 17:47:44	DENNIS CALI	

Item: 6

Descrição: DETERGENTE LIMPEZA VEÍCULO
Descrição Complementar: DETERGENTE LIMPEZA VEÍCULO, ASPECTO FÍSICO SEMIPASTOSO, COMPOSIÇÃO SHAMPOO AUTOMOTIVO C/ CERA, CARACTERÍSTICAS ADICIONAIS LAVAGEM DE VEICULOS E SUPERFICIES PINTADAS
Tratamento Diferenciado: -
Aplicabilidade Decreto 7174: Não
Aplicabilidade Margem de Preferência: Não
Quantidade: 5
Valor Estimado: R$ 705,8800
Situação: Cancelado por inexistência de proposta
Unidade de fornecimento: Galão 50,00 L
Intervalo Mínimo entre Lances: -

Eventos do Item

Evento	Data	Nome	Observações
Cancelado	01/09/2020 09:00:08	-	Cancelamento Automático
Homologado	08/09/2020 17:47:44	DENNIS CALI	

Item: 7

Descrição: ESPONJA LIMPEZA
Descrição Complementar: ESPONJA LIMPEZA, MATERIAL ESPUMA, FORMATO RETANGULAR, ABRASIVIDADE MÉDIA, APLICAÇÃO LAVAGEM DE CARROS E VIDRAÇAS, COMPRIMENTO MÍNIMO 25 CM, LARGURA MÍNIMA 20 CM, PESO LÍQUIDO MÍNIMO 25 G, ESPESSURA MÍNIMA 6 CM
Tratamento Diferenciado: -
Aplicabilidade Decreto 7174: Não
Aplicabilidade Margem de Preferência: Não
Quantidade: 10
Valor Estimado: R$ 61,1700
Situação: Cancelado por inexistência de proposta
Unidade de fornecimento: Unidade
Intervalo Mínimo entre Lances: -

Eventos do Item

Evento	Data	Nome	Observações
Cancelado	01/09/2020 09:00:08	-	Cancelamento Automático
Homologado	08/09/2020 17:47:44	DENNIS CALI	

Item: 8

Descrição: CERA PINTURA AUTOMOTIVA
Descrição Complementar: CERA PARA PINTURA AUTOMOTIVA, À BASE DE CERA VEGETAL, ACRESCIDA DE POLÍMEROS DE SILICONE E ABRASIVOS DE ALTA QUALIDADE, PRÓPRIA PARA PINTURA AUTOMOTIVA. TOTAL DE 4KG.
Tratamento Diferenciado: -
Aplicabilidade Decreto 7174: Não
Aplicabilidade Margem de Preferência: Não
Quantidade: 4
Valor Estimado: R$ 126,8500
Situação: Cancelado por inexistência de proposta
Unidade de fornecimento: Unidade
Intervalo Mínimo entre Lances: -

Eventos do Item

Evento	Data	Nome	Observações
Cancelado	01/09/2020 09:00:08	-	Cancelamento Automático
Homologado	08/09/2020 17:47:44	DENNIS CALI	

Item: 9

Descrição: SILICONE
Descrição Complementar: SILICONE, APRESENTAÇÃO LÍQUIDO TRANSPARENTE, COMPOSIÇÃO QUÍMICA DIMETICONE COPOLIOL, TIPO DC 200/350
Tratamento Diferenciado: -
Aplicabilidade Decreto 7174: Não
Aplicabilidade Margem de Preferência: Não
Quantidade: 10
Valor Estimado: R$ 322,5300
Situação: Cancelado por inexistência de proposta
Unidade de fornecimento: Quilograma
Intervalo Mínimo entre Lances: -

Eventos do Item

Evento	Data	Nome	Observações
Cancelado	01/09/2020 09:00:08	-	Cancelamento Automático
Homologado	08/09/2020 17:47:45	DENNIS CALI	

Item: 10

Descrição: PRODUTO CONCENTRADO - LIMPEZA VEICULO AUTOMOTIVO
Descrição Complementar: REVITALIZANTE/HIDRATANTE PARA ASSENTOS EM COURO, COM PROTEÇÃO AOS RAIOS UV, DE BASE NÃO GORDUROSA. TOTAL DE 4KG.
Tratamento Diferenciado: -
Aplicabilidade Decreto 7174: Não
Aplicabilidade Margem de Preferência: Não
Quantidade: 4
Unidade de fornecimento: Embalagem
Valor Estimado: R$ 183,0500
Intervalo Mínimo entre Lances: -
Situação: Cancelado por inexistência de proposta

Eventos do Item

Evento	Data	Nome	Observações
Cancelado	01/09/2020 09:00:08	-	Cancelamento Automático
Homologado	08/09/2020 17:47:45	DENNIS CALI	

Item: 11

Descrição: LIMPA PNEU
Descrição Complementar: LIMPA PNEU, ASPECTO FÍSICO LÍQUIDO, COMPOSIÇÃO GLICERINA, TENSOATIVOS, PIGMENTOS, ÁGUA, ABRILHAN T, APLICAÇÃO SUPERFÍCIES EMBORRACHADAS E SIMILARES
Tratamento Diferenciado: -
Aplicabilidade Decreto 7174: Não
Aplicabilidade Margem de Preferência: Não
Quantidade: 1
Unidade de fornecimento: Bombona 5,00 L
Valor Estimado: R$ 38,0700
Intervalo Mínimo entre Lances: -
Situação: Cancelado por inexistência de proposta

Eventos do Item

Evento	Data	Nome	Observações
Cancelado	01/09/2020 09:00:08	-	Cancelamento Automático
Homologado	08/09/2020 17:47:45	DENNIS CALI	

Item: 12

Descrição: LACRE SEGURANÇA
Descrição Complementar: LACRE SEGURANÇA, MATERIAL AÇO, COMPRIMENTO 30 CM, ESPESSURA 1/8 POL, ACABAMENTO SUPERFICIAL PINTADO/BICROMATIZADO, APLICAÇÃO CONTAINER/CAMINHÃO BAÚ, TIPO CABO AÇO, CARACTERÍSTICAS ADICIONAIS COM DISPOSITIVO INTERNO DE TRAVAMENTO
Tratamento Diferenciado: -
Aplicabilidade Decreto 7174: Não
Aplicabilidade Margem de Preferência: Não
Quantidade: 1.000
Unidade de fornecimento: Unidade
Valor Estimado: R$ 2.156,6700
Intervalo Mínimo entre Lances: -
Situação: Homologado

Adjudicado para: VIVO LICITACOES EIRELI **, pelo melhor lance de** R$ 2.150,0000 .

Eventos do Item

Evento	Data	Nome	Observações
Adjudicado	08/09/2020 17:42:31	-	Adjudicação em grupo da proposta. Fornecedor: VIVO LICITACOES EIRELI, CNPJ/CPF: 30.041.676/0001-94, Melhor lance: R$ 2.150,0000
Homologado	08/09/2020 17:47:45	DENNIS CALI	

Item: 13

Descrição: SACO
Descrição Complementar: SACO, MATERIAL RÁFIA TRANÇADO, CAPACIDADE 50 KG, APLICAÇÃO ACONDICIONAMENTO DEALIMENTOS
Tratamento Diferenciado: -
Aplicabilidade Decreto 7174: Não
Aplicabilidade Margem de Preferência: Não
Quantidade: 1.000
Unidade de fornecimento: Unidade
Valor Estimado: R$ 1.846,6700
Intervalo Mínimo entre Lances: -
Situação: Cancelado por inexistência de proposta

Eventos do Item

Evento	Data	Nome	Observações
Cancelado	01/09/2020 09:00:08	-	Cancelamento Automático
Homologado	08/09/2020 17:47:45	DENNIS CALI	

Item: 14

Descrição: ADESIVO COLAGEM
Descrição Complementar: ADESIVO COLAGEM, TIPO MAGNÉTICO, APLICAÇÃO IDENTIFICAÇÃO DE VEÍCULO, CARACTERÍSTICAS ADICIONAIS CONFORME MODELO, COR POLICROMÁTICO, TAMANHO 30 X 50CM, MATERIAL MANTA MAGNÉTICA
Tratamento Diferenciado: -
Aplicabilidade Decreto 7174: Não
Aplicabilidade Margem de Preferência: Não
Quantidade: 100
Unidade de fornecimento: Unidade
Valor Estimado: R$ 2.700,0000
Intervalo Mínimo entre Lances: -
Situação: Homologado

Adjudicado para: M. A. DA SILVA DO VALE **, pelo melhor lance de** R$ 2.700,0000 .

Eventos do Item

Evento	Data	Nome	Observações
Adjudicado	08/09/2020 17:42:31	-	Adjudicação em grupo da proposta. Fornecedor: M. A. DA SILVA DO VALE, CNPJ/CPF: 34.361.175/0001-46, Melhor lance: R$ 2.700,0000
Homologado	08/09/2020 17:47:45	DENNIS CALI	

Item: 15

Descrição: DISPENSADOR
Descrição Complementar: DISPENSADOR, MATERIAL AÇO, APLICAÇÃO PARA ÁLCOOL GEL, CARACTERÍSTICAS ADICIONAIS ACIONAMENTO MANUAL, PEDAL, CAPACIDADE 1 L, DIMENSÕES 30 X 140 CM
Tratamento Diferenciado: -
Aplicabilidade Decreto 7174: Não
Aplicabilidade Margem de Preferência: Não
Quantidade: 5
Unidade de fornecimento: Unidade
Valor Estimado: R$ 2.350,0000
Intervalo Mínimo entre Lances: -
Situação: Homologado

Adjudicado para: N.N.A SOARES COMERCIO DE BRINQUEDOS - EIRELI **, pelo melhor lance de** R$ 1.499,0000 .

Eventos do Item

Evento	Data	Nome	Observações
Adjudicado	08/09/2020 17:42:31	-	Adjudicação em grupo da proposta. Fornecedor: N.N.A SOARES COMERCIO DE BRINQUEDOS - EIRELI, CNPJ/CPF: 33.639.901/0001-87, Melhor lance: R$ 1.499,0000
Homologado	08/09/2020 17:47:45	DENNIS CALI	

Item: 16

Descrição: ´MOUSE´
Descrição Complementar: ´MOUSE´, TIPO USB ÓPTICO, MODELO PADRÃO MICROSOFT, APLICAÇÃO MICROCOMPUTADOR, CARACTERÍSTICAS ADICIONAIS COMPATÍVEL COM MAC G3 E G4
Tratamento Diferenciado: -
Aplicabilidade Decreto 7174: Não
Aplicabilidade Margem de Preferência: Não
Quantidade: 50
Unidade de fornecimento: Unidade
Valor Estimado: R$ 461,6700
Intervalo Mínimo entre Lances: -
Situação: Homologado

Adjudicado para: FAMAHA - COMERCIO DE MATERIAL DE INFORMATICA LTDA. **, pelo melhor lance de** R$ 440,0000 .

Eventos do Item

Evento	Data	Nome	Observações
Adjudicado	08/09/2020 17:42:31	-	Adjudicação em grupo da proposta. Fornecedor: FAMAHA - COMERCIO DE MATERIAL DE INFORMATICA LTDA., CNPJ/CPF: 07.734.851/0001-07, Melhor lance: R$ 440,0000
Homologado	08/09/2020 17:47:45	DENNIS CALI	

Item: 17

Descrição: MEMÓRIA PORTÁTIL MICROCOMPUTADOR
Descrição Complementar: MEMÓRIA PORTÁTIL MICROCOMPUTADOR, CAPACIDADE MEMÓRIA 16 GB, INTERFACE USB 2.0,APLICAÇÃO ARMAZENAMENTO DE DADOS, CARACTERÍSTICAS ADICIONAIS ADAPTADOR USB RETRÁTIL, TIPO PEN DRIVE
Tratamento Diferenciado: -
Aplicabilidade Decreto 7174: Não
Aplicabilidade Margem de Preferência: Não
Quantidade: 200
Unidade de fornecimento: Unidade
Valor Estimado: R$ 6.944,0000
Intervalo Mínimo entre Lances: -
Situação: Homologado

Adjudicado para: PRISMA PAPELARIA EIRELI **, pelo melhor lance de** R$ 5.304,0000 .

Eventos do Item

Evento	Data	Nome	Observações
Adjudicado	08/09/2020 17:42:31	-	Adjudicação em grupo da proposta. Fornecedor: PRISMA PAPELARIA EIRELI, CNPJ/CPF: 28.076.288/0001-05, Melhor lance: R$ 5.304,0000
Homologado	08/09/2020 17:47:45	DENNIS CALI	

Item: 18

Descrição: CARTUCHO TONER IMPRESSORA LEXMARK
Descrição Complementar: CARTUCHO TONER IMPRESSORA LEXMARK, TIPO CARTUCHO COMPATÍVEL, COR TINTA PRETA, REFERÊNCIA CARTUCHO 3 808SK
Tratamento Diferenciado: -
Aplicabilidade Decreto 7174: Não
Aplicabilidade Margem de Preferência: Não
Quantidade: 14
Unidade de fornecimento: Unidade
Valor Estimado: R$ 5.194,3300
Intervalo Mínimo entre Lances: -
Situação: Homologado

Adjudicado para: 3S INFORMATICA LTDA **, pelo melhor lance de** R$ 3.577,0000 .

Eventos do Item

Evento	Data	Nome	Observações
Adjudicado	08/09/2020 17:42:31	-	Adjudicação em grupo da proposta. Fornecedor: 3S INFORMATICA LTDA, CNPJ/CPF: 32.674.351/0001-74, Melhor lance: R$ 3.577,0000
Homologado	08/09/2020 17:47:45	DENNIS CALI	

Item: 19
Descrição: CARTUCHO TONER IMPRESSORA LEXMARK
Descrição Complementar: CARTUCHO TONER IMPRESSORA LEXMARK, TIPO CARTUCHO COMPATÍVEL, COR TINTA AMARELA, REFERÊNCIA CARTUCHO 3 808SY
Tratamento Diferenciado: -
Aplicabilidade Decreto 7174: Não
Aplicabilidade Margem de Preferência: Não
Quantidade: 10
Unidade de fornecimento: Unidade
Valor Estimado: R$ 4.219,4300
Intervalo Mínimo entre Lances: -
Situação: Homologado

Adjudicado para: 3S INFORMATICA LTDA **, pelo melhor lance de** R$ 2.555,0000 .

Eventos do Item

Evento	Data	Nome	Observações
Adjudicado	08/09/2020 17:42:31	-	Adjudicação em grupo da proposta. Fornecedor: 3S INFORMATICA LTDA, CNPJ/CPF: 32.674.351/0001-74, Melhor lance: R$ 2.555,0000
Homologado	08/09/2020 17:47:45	DENNIS CALI	

Item: 20
Descrição: CARTUCHO TONER IMPRESSORA LEXMARK
Descrição Complementar: CARTUCHO TONER IMPRESSORA LEXMARK, TIPO CARTUCHO COMPATÍVEL, COR TINTA CIANO, REFERÊNCIA CARTUCHO 3 808SC
Tratamento Diferenciado: -
Aplicabilidade Decreto 7174: Não
Aplicabilidade Margem de Preferência: Não
Quantidade: 10
Unidade de fornecimento: Unidade
Valor Estimado: R$ 3.842,8300
Intervalo Mínimo entre Lances: -
Situação: Homologado

Adjudicado para: 3S INFORMATICA LTDA **, pelo melhor lance de** R$ 2.555,0000 .

Eventos do Item

Evento	Data	Nome	Observações
Adjudicado	08/09/2020 17:42:31	-	Adjudicação em grupo da proposta. Fornecedor: 3S INFORMATICA LTDA, CNPJ/CPF: 32.674.351/0001-74, Melhor lance: R$ 2.555,0000
Homologado	08/09/2020 17:47:46	DENNIS CALI	

Qtde Total de Registros: 47 Página: 1 de 3

Atenção: Clique em "Imprimir o Relatório" para visualizar a versão deste Termo para impressão.

Imprimir o Relatório

Próxima Página | Ir para Página

Voltar

Termo de Homologação do Pregão Eletrônico

Nº 00048/2020 (SRP)

Às 16:42 horas do dia 12 de agosto de 2020, após constatada a regularidade dos atos procedimentais, a autoridade competente, Sr. LUIS ANTONIO BISCAIA, HOMOLOGA a adjudicação referente ao Processo nº 99/2020, Pregão nº 00048/2020.

Resultado da Homologação

Item: 1

Descrição: AGENDA
Descrição Complementar: Agenda diária do ano corrente, capa dura revestida em percalux, miolo em papel off set de 60 gramas e colchê 80g. Deve conter uma página inteira para cada dia útil. Medidas aprox.: 18x25x1,5 cm.
Tratamento Diferenciado: Tipo I - Participação Exclusiva de ME/EPP
Aplicabilidade Decreto 7174: Não
Aplicabilidade Margem de Preferência: Não
Quantidade: 33
Unidade de fornecimento: Unidade
Valor Máximo Aceitável: R$ 21,1500
Intervalo Mínimo entre Lances: R$ 0,01
Situação: Cancelado no julgamento

Eventos do Item

Evento	Data	Nome	Observações
Item cancelado no julgamento	03/08/2020 11:51:12	-	Item cancelado no julgamento. Motivo: Item cancelado devido a falta de fornecedores habilitados.
Homologado	12/08/2020 16:42:50	LUIS ANTONIO BISCAIA	

Item: 2

Descrição: AGENDA
Descrição Complementar: Agenda telefônica. Deve conter no minimo de 3 pag. interiras para cada letra.
Tratamento Diferenciado: Tipo I - Participação Exclusiva de ME/EPP
Aplicabilidade Decreto 7174: Não
Aplicabilidade Margem de Preferência: Não
Quantidade: 23
Unidade de fornecimento: Unidade
Valor Máximo Aceitável: R$ 25,3300
Intervalo Mínimo entre Lances: R$ 0,01
Situação: Homologado

Adjudicado para: ANDRE MATIAS COMERCIO DE ARTIGOS DE PAPELARIA **, pelo melhor lance de** R$ 21,4900 **e a quantidade de** 23 **Unidade** .

Eventos do Item

Evento	Data	Nome	Observações
Adjudicado	12/08/2020 16:29:59	-	Adjudicação em grupo da proposta. Fornecedor: ANDRE MATIAS COMERCIO DE ARTIGOS DE PAPELARIA, CNPJ/CPF: 32.111.081/0001-93, Melhor lance: R$ 21,4900
Homologado	12/08/2020 16:42:51	LUIS ANTONIO BISCAIA	

Item: 3

Descrição: ALFINETE MAPA
Descrição Complementar: Alfinete cabecinha colorida PC38L embalagem com 480 und.
Tratamento Diferenciado: Tipo I - Participação Exclusiva de ME/EPP
Aplicabilidade Decreto 7174: Não
Aplicabilidade Margem de Preferência: Não
Quantidade: 75
Unidade de fornecimento: Unidade
Valor Máximo Aceitável: R$ 21,4300
Intervalo Mínimo entre Lances: R$ 0,01
Situação: Homologado

Adjudicado para: ANDRE MATIAS COMERCIO DE ARTIGOS DE PAPELARIA **, pelo melhor lance de** R$ 13,9000 **e a quantidade de** 75 **Unidade** .

Eventos do Item

Evento	Data	Nome	Observações
Adjudicado	12/08/2020 16:29:59	-	Adjudicação em grupo da proposta. Fornecedor: ANDRE MATIAS COMERCIO DE ARTIGOS DE PAPELARIA, CNPJ/CPF: 32.111.081/0001-93, Melhor lance: R$ 13,9000
Homologado	12/08/2020 16:43:02	LUIS ANTONIO BISCAIA	

Item: 4

Descrição: ALGODÃO INDUSTRIAL
Descrição Complementar: Algodão branco. Embalagem com 500 gramas.
Tratamento Diferenciado: Tipo I - Participação Exclusiva de ME/EPP
Aplicabilidade Decreto 7174: Não
Aplicabilidade Margem de Preferência: Não
Quantidade: 121
Unidade de fornecimento: Unidade
Valor Máximo Aceitável: R$ 20,6100
Intervalo Mínimo entre Lances: R$ 0,01
Situação: Homologado

Adjudicado para: CORDEIRO E FRANCO LTDA **, pelo melhor lance de** R$ 11,3500 **e a quantidade de** 121 **Unidade** .

Eventos do Item

Evento	Data	Nome	Observações
Adjudicado	12/08/2020 16:29:59	-	Adjudicação em grupo da proposta. Fornecedor: CORDEIRO E FRANCO LTDA, CNPJ/CPF: 20.800.676/0001-77, Melhor lance: R$ 11,3500
Homologado	12/08/2020 16:43:13	LUIS ANTONIO BISCAIA	

Item: 5

Descrição: COMPONENTES CARIMBO
Descrição Complementar: Almofada para carimbo, para tinta azul ou preta N° 03. Boa qualidade. Medidas: 6,9x11cm.
Tratamento Diferenciado: Tipo I - Participação Exclusiva de ME/EPP
Aplicabilidade Decreto 7174: Não
Aplicabilidade Margem de Preferência: Não
Quantidade: 45
Unidade de fornecimento: Unidade
Valor Máximo Aceitável: R$ 4,1300
Intervalo Mínimo entre Lances: R$ 0,01
Situação: Homologado

Adjudicado para: MP3 DISTRIBUIÇÃO E IMPORTAÇÃO DE UTILIDADES E MATERIAL **, pelo melhor lance de** R$ 1,8400 **e a quantidade de** 45 **Unidade** .

Eventos do Item

Evento	Data	Nome	Observações
Adjudicado	12/08/2020 16:29:59	-	Adjudicação em grupo da proposta. Fornecedor: MP3 DISTRIBUIÇÃO E IMPORTAÇÃO DE UTILIDADES E MATERIAL, CNPJ/CPF: 17.063.665/0001-47, Melhor lance: R$ 1,8400
Homologado	12/08/2020 16:43:25	LUIS ANTONIO BISCAIA	

Item: 6

Descrição: APAGADOR QUADRO BRANCO
Descrição Complementar: APAGADOR QUADRO BRANCO, MATERIAL BASE FELTRO, MATERIAL CORPO PLÁSTICO, COMPRIMENTO 15 CM, LARGURA 4,50 CM, ALTURA 25 CM
Tratamento Diferenciado: Tipo I - Participação Exclusiva de ME/EPP
Aplicabilidade Decreto 7174: Não
Aplicabilidade Margem de Preferência: Não
Quantidade: 227
Unidade de fornecimento: Unidade
Valor Máximo Aceitável: R$ 5,3600
Intervalo Mínimo entre Lances: R$ 0,01
Situação: Homologado

Adjudicado para: MP3 DISTRIBUIÇÃO E IMPORTAÇÃO DE UTILIDADES E MATERIAL **, pelo melhor lance de** R$ 2,0500 **e a quantidade de** 227 **Unidade** .

Eventos do Item

Evento	Data	Nome	Observações
Adjudicado	12/08/2020 16:29:59	-	Adjudicação em grupo da proposta. Fornecedor: MP3 DISTRIBUIÇÃO E IMPORTAÇÃO DE UTILIDADES E MATERIAL, CNPJ/CPF: 17.063.665/0001-47, Melhor lance: R$ 2,0500
Homologado	12/08/2020 16:43:37	LUIS ANTONIO BISCAIA	

Item: 7

Descrição: APONTADOR LÁPIS
Descrição Complementar: APONTADOR LÁPIS, MATERIAL METAL, TIPO MESA, COR PRETA, TAMANHO PEQUENO
Tratamento Diferenciado: Tipo I - Participação Exclusiva de ME/EPP
Aplicabilidade Decreto 7174: Não
Aplicabilidade Margem de Preferência: Não
Quantidade: 367
Unidade de fornecimento: Unidade
Valor Máximo Aceitável: R$ 3,2200
Intervalo Mínimo entre Lances: R$ 0,01
Situação: Cancelado no julgamento

Eventos do Item

Evento	Data	Nome	Observações
Item cancelado no julgamento	16/07/2020 10:44:42	-	Item cancelado no julgamento. Motivo: ITEM CANCELADO COM BASE NO PARECER JURÍDICO 258/2020 QUE PROVEU PARCIALMENTE A IMPUGNAÇÃO DA EMPRESA RSUL EIRELI.
Volta de Fase	11/08/2020 14:43:08	-	Volta de Fase para Julgamento
Item cancelado no julgamento	11/08/2020 14:44:37	-	Item cancelado no julgamento. Motivo: REVOGADO/CANCELADO MEDIANTE AO PROVIMENTO PARCIAL DE IMPUGNAÇÃO INTERPOSTA, TAL INFORMAÇÃO CONSTA EM ATA.
Item cancelado no julgamento	12/08/2020 15:39:21	-	Item cancelado no julgamento. Motivo: REVOGADO/CANCELADO MEDIANTE AO PROVIMENTO PARCIAL DE IMPUGNAÇÃO INTERPOSTA, TAL INFORMAÇÃO CONSTA EM ATA.
Homologado	12/08/2020 16:43:48	LUIS ANTONIO BISCAIA	

Item: 8

Descrição: ARQUIVO CORRESPONDÊNCIA
Descrição Complementar: Arquivo aramado de mesa, para pastas suspensas, na cor preta, capacidade mínima para 06 pastas. Acompanha 06 pastas suspensas.
Tratamento Diferenciado: Tipo I - Participação Exclusiva de ME/EPP
Aplicabilidade Decreto 7174: Não
Aplicabilidade Margem de Preferência: Não
Quantidade: 25
Unidade de fornecimento: Unidade
Valor Máximo Aceitável: R$ 59,2000
Intervalo Mínimo entre Lances: R$ 0,01
Situação: Homologado

Adjudicado para: CORDEIRO E FRANCO LTDA **, pelo melhor lance de** R$ 44,2500 **e a quantidade de** 25 **Unidade** .

Eventos do Item

Evento	Data	Nome	Observações
Adjudicado	12/08/2020 16:30:00	-	Adjudicação em grupo da proposta. Fornecedor: CORDEIRO E FRANCO LTDA, CNPJ/CPF: 20.800.676/0001-77, Melhor lance: R$ 44,2500

Homologado	12/08/2020 16:44:02	LUIS ANTONIO BISCAIA	

Item: 9

Descrição: SOLUÇÃO
Descrição Complementar: Baguete para encadernação A4, na cor preta. Medidas: 07 mm. Embalagem com 100 unidades.
Tratamento Diferenciado: Tipo I - Participação Exclusiva de ME/EPP
Aplicabilidade Decreto 7174: Não
Aplicabilidade Margem de Preferência: Não
Quantidade: 26
Unidade de fornecimento: Unidade
Valor Máximo Aceitável: R$ 35,3600
Intervalo Mínimo entre Lances: R$ 0,01
Situação: Homologado

Adjudicado para: DEVT DHONT DOS REIS FERNANDO **, pelo melhor lance de** R$ 4,3700 **e a quantidade de** 26 **Unidade** .

Eventos do Item

Evento	Data	Nome	Observações
Adjudicado	12/08/2020 16:30:00	-	Adjudicação em grupo da proposta. Fornecedor: DEVT DHONT DOS REIS FERNANDO, CNPJ/CPF: 34.999.091/0001-32, Melhor lance: R$ 4,3700
Homologado	12/08/2020 16:44:13	LUIS ANTONIO BISCAIA	

Item: 10

Descrição: SOLUÇÃO
Descrição Complementar: Baguete para encadernação A4, na cor preto. Medidas: 14 mm. Embalagem c/100 und
Tratamento Diferenciado: Tipo I - Participação Exclusiva de ME/EPP
Aplicabilidade Decreto 7174: Não
Aplicabilidade Margem de Preferência: Não
Quantidade: 23
Unidade de fornecimento: Unidade
Valor Máximo Aceitável: R$ 37,6300
Intervalo Mínimo entre Lances: R$ 0,01
Situação: Homologado

Adjudicado para: DEVT DHONT DOS REIS FERNANDO **, pelo melhor lance de** R$ 9,7500 **e a quantidade de** 23 **Unidade** .

Eventos do Item

Evento	Data	Nome	Observações
Adjudicado	12/08/2020 16:30:00	-	Adjudicação em grupo da proposta. Fornecedor: DEVT DHONT DOS REIS FERNANDO, CNPJ/CPF: 34.999.091/0001-32, Melhor lance: R$ 9,7500
Homologado	12/08/2020 16:44:22	LUIS ANTONIO BISCAIA	

Item: 11

Descrição: SOLUÇÃO
Descrição Complementar: Baguete para encadernação A4, na cor preto. Medidas 23 mm. Embalagem. c/100 und
Tratamento Diferenciado: Tipo I - Participação Exclusiva de ME/EPP
Aplicabilidade Decreto 7174: Não
Aplicabilidade Margem de Preferência: Não
Quantidade: 23
Unidade de fornecimento: Unidade
Valor Máximo Aceitável: R$ 39,9500
Intervalo Mínimo entre Lances: R$ 0,01
Situação: Homologado

Adjudicado para: CORDEIRO E FRANCO LTDA **, pelo melhor lance de** R$ 17,9000 **e a quantidade de** 23 **Unidade** .

Eventos do Item

Evento	Data	Nome	Observações
Adjudicado	12/08/2020 16:30:00	-	Adjudicação em grupo da proposta. Fornecedor: CORDEIRO E FRANCO LTDA, CNPJ/CPF: 20.800.676/0001-77, Melhor lance: R$ 17,9000
Homologado	12/08/2020 16:44:31	LUIS ANTONIO BISCAIA	

Item: 12

Descrição: SOLUÇÃO
Descrição Complementar: Baguete para encadernação A4, na cor preto. Medidas 33 mm. Embalagem. c/100 und
Tratamento Diferenciado: Tipo I - Participação Exclusiva de ME/EPP
Aplicabilidade Decreto 7174: Não
Aplicabilidade Margem de Preferência: Não
Quantidade: 23
Unidade de fornecimento: Unidade
Valor Máximo Aceitável: R$ 42,6300
Intervalo Mínimo entre Lances: R$ 0,01
Situação: Homologado

Adjudicado para: CORDEIRO E FRANCO LTDA **, pelo melhor lance de** R$ 28,3000 **e a quantidade de** 23 **Unidade** .

Eventos do Item

Evento	Data	Nome	Observações
Adjudicado	12/08/2020 16:30:00	-	Adjudicação em grupo da proposta. Fornecedor: CORDEIRO E FRANCO LTDA, CNPJ/CPF: 20.800.676/0001-77, Melhor lance: R$ 28,3000
Homologado	12/08/2020 16:44:40	LUIS ANTONIO BISCAIA	

Item: 13

Descrição: SOLUÇÃO
Descrição Complementar: Baguete para encadernação A4, na cor preto. Medidas 50 mm. Embalagem c/100 und
Tratamento Diferenciado: Tipo I - Participação Exclusiva de ME/EPP
Aplicabilidade Decreto 7174: Não
Aplicabilidade Margem de Preferência: Não

Quantidade: 16
Valor Máximo Aceitável: R$ 81,6600
Situação: Homologado
Unidade de fornecimento: Unidade
Intervalo Mínimo entre Lances: R$ 0,01

Adjudicado para: CORDEIRO E FRANCO LTDA **, pelo melhor lance de** R$ 38,5000 **e a quantidade de** 16 **Unidade** .

Eventos do Item

Evento	Data	Nome	Observações
Adjudicado	12/08/2020 16:30:00	-	Adjudicação em grupo da proposta. Fornecedor: CORDEIRO E FRANCO LTDA, CNPJ/CPF: 20.800.676/0001-77, Melhor lance: R$ 38,5000
Homologado	12/08/2020 16:44:51	LUIS ANTONIO BISCAIA	

Item: 14
Descrição: MOUSE PAD
Descrição Complementar: MOUSE PAD, MATERIAL BORRACHA NEOPRENE, COMPRIMENTO 22 CM, LARGURA 25 CM, ESPESSURA 5 MM, ACABAMENTO SUPERFICIAL TECIDO
Tratamento Diferenciado: Tipo I - Participação Exclusiva de ME/EPP
Aplicabilidade Decreto 7174: Não
Aplicabilidade Margem de Preferência: Não
Quantidade: 72
Valor Máximo Aceitável: R$ 29,6800
Situação: Homologado
Unidade de fornecimento: Unidade
Intervalo Mínimo entre Lances: R$ 0,01

Adjudicado para: ELMO PAPELARIA EIRELI **, pelo melhor lance de** R$ 25,2000 **e a quantidade de** 72 **Unidade** .

Eventos do Item

Evento	Data	Nome	Observações
Adjudicado	12/08/2020 16:30:00	-	Adjudicação em grupo da proposta. Fornecedor: ELMO PAPELARIA EIRELI, CNPJ/CPF: 03.999.762/0001-31, Melhor lance: R$ 25,2000
Homologado	12/08/2020 16:45:00	LUIS ANTONIO BISCAIA	

Item: 15
Descrição: COLA
Descrição Complementar: COLA, COMPOSIÇÃO SILICONE, APLICAÇÃO PISTOLA QUENTE, CARACTERÍSTICAS ADICIONAIS COM 11 MM DE DIÂMETRO E 30 CM DE COMPRIMENTO, TIPO BASTÃO
Tratamento Diferenciado: Tipo I - Participação Exclusiva de ME/EPP
Aplicabilidade Decreto 7174: Não
Aplicabilidade Margem de Preferência: Não
Quantidade: 2.310
Valor Máximo Aceitável: R$ 0,7200
Situação: Homologado
Unidade de fornecimento: Unidade
Intervalo Mínimo entre Lances: R$ 0,01

Adjudicado para: ANDRE MATIAS COMERCIO DE ARTIGOS DE PAPELARIA **, pelo melhor lance de** R$ 0,2800 **e a quantidade de** 2.310 **Unidade** .

Eventos do Item

Evento	Data	Nome	Observações
Adjudicado	12/08/2020 16:30:00	-	Adjudicação em grupo da proposta. Fornecedor: ANDRE MATIAS COMERCIO DE ARTIGOS DE PAPELARIA, CNPJ/CPF: 32.111.081/0001-93, Melhor lance: R$ 0,2800
Homologado	12/08/2020 16:45:01	LUIS ANTONIO BISCAIA	

Item: 16
Descrição: COLA
Descrição Complementar: COLA, COMPOSIÇÃO SILICONE, APLICAÇÃO PISTOLA QUENTE, CARACTERÍSTICAS ADICIONAIS COM 11 MM DE DIÂMETRO E 30 CM DE COMPRIMENTO, TIPO BASTÃO
Tratamento Diferenciado: Tipo I - Participação Exclusiva de ME/EPP
Aplicabilidade Decreto 7174: Não
Aplicabilidade Margem de Preferência: Não
Quantidade: 2.350
Valor Máximo Aceitável: R$ 1,1600
Situação: Homologado
Unidade de fornecimento: Unidade
Intervalo Mínimo entre Lances: R$ 0,01

Adjudicado para: MP3 DISTRIBUIÇÃO E IMPORTAÇÃO DE UTILIDADES E MATERIAL **, pelo melhor lance de** R$ 0,5000 **e a quantidade de** 2.350 **Unidade** .

Eventos do Item

Evento	Data	Nome	Observações
Adjudicado	12/08/2020 16:30:00	-	Adjudicação em grupo da proposta. Fornecedor: MP3 DISTRIBUIÇÃO E IMPORTAÇÃO DE UTILIDADES E MATERIAL, CNPJ/CPF: 17.063.665/0001-47, Melhor lance: R$ 0,5000
Homologado	12/08/2020 16:45:15	LUIS ANTONIO BISCAIA	

Item: 17
Descrição: BATERIA TERMICA
Descrição Complementar: Bateria alcalina 9V.
Tratamento Diferenciado: Tipo I - Participação Exclusiva de ME/EPP
Aplicabilidade Decreto 7174: Não
Aplicabilidade Margem de Preferência: Não
Quantidade: 13
Valor Máximo Aceitável: R$ 15,5200
Situação: Homologado
Unidade de fornecimento: Unidade
Intervalo Mínimo entre Lances: R$ 0,01

Adjudicado para: ROSENEIDE DA SILVA 31624995691 **, pelo melhor lance de** R$ 4,8500 **e a quantidade de** 13 **Unidade** .

Eventos do Item

Evento	Data	Nome	Observações
Adjudicado	12/08/2020 16:30:00	-	Adjudicação em grupo da proposta. Fornecedor: ROSENEIDE DA SILVA 31624995691, CNPJ/CPF: 26.312.888/0001-91, Melhor lance: R$ 4,8500
Homologado	12/08/2020 16:45:27	LUIS ANTONIO BISCAIA	

Item: 18

Descrição: BALÃO FESTA
Descrição Complementar: BALÃO FESTA, MATERIAL BORRACHA, COR AZUL
Tratamento Diferenciado: Tipo I - Participação Exclusiva de ME/EPP
Aplicabilidade Decreto 7174: Não
Aplicabilidade Margem de Preferência: Não
Quantidade: 825
Unidade de fornecimento: Pacote 50,00 UN
Valor Máximo Aceitável: R$ 5,5000
Intervalo Mínimo entre Lances: R$ 0,01
Situação: Homologado

Adjudicado para: ANDRE MATIAS COMERCIO DE ARTIGOS DE PAPELARIA **, pelo melhor lance de** R$ 4,9900 **e a quantidade de** 825 **Pacote 50,00 UN** .

Eventos do Item

Evento	Data	Nome	Observações
Adjudicado	12/08/2020 16:30:00	-	Adjudicação em grupo da proposta. Fornecedor: ANDRE MATIAS COMERCIO DE ARTIGOS DE PAPELARIA, CNPJ/CPF: 32.111.081/0001-93, Melhor lance: R$ 4,9900
Homologado	12/08/2020 16:45:42	LUIS ANTONIO BISCAIA	

Item: 19

Descrição: BLOCO RECADO
Descrição Complementar: BLOCO RECADO, MATERIAL PAPEL, COR AMARELO, LARGURA 38 MM, COMPRIMENTO 50 MM, TIPO REMOVÍVEL, CARACTERÍSTICAS ADICIONAIS AUTO-ADESIVO
Tratamento Diferenciado: Tipo I - Participação Exclusiva de ME/EPP
Aplicabilidade Decreto 7174: Não
Aplicabilidade Margem de Preferência: Não
Quantidade: 340
Unidade de fornecimento: Pacote 4,00 UN
Valor Máximo Aceitável: R$ 5,9000
Intervalo Mínimo entre Lances: R$ 0,01
Situação: Homologado

Adjudicado para: ANDRE MATIAS COMERCIO DE ARTIGOS DE PAPELARIA **, pelo melhor lance de** R$ 1,9900 **e a quantidade de** 340 **Pacote 4,00 UN** .

Eventos do Item

Evento	Data	Nome	Observações
Adjudicado	12/08/2020 16:30:00	-	Adjudicação em grupo da proposta. Fornecedor: ANDRE MATIAS COMERCIO DE ARTIGOS DE PAPELARIA, CNPJ/CPF: 32.111.081/0001-93, Melhor lance: R$ 1,9900
Homologado	12/08/2020 16:45:56	LUIS ANTONIO BISCAIA	

Item: 20

Descrição: BLOCO RECADO
Descrição Complementar: BLOCO RECADO, MATERIAL PAPEL, COR PARDA, LARGURA 76 MM, COMPRIMENTO 102 MM, TIPO REMOVÍVEL, CARACTERÍSTICAS ADICIONAIS AUTO-ADESIVO
Tratamento Diferenciado: Tipo I - Participação Exclusiva de ME/EPP
Aplicabilidade Decreto 7174: Não
Aplicabilidade Margem de Preferência: Não
Quantidade: 350
Unidade de fornecimento: Unidade
Valor Máximo Aceitável: R$ 5,3900
Intervalo Mínimo entre Lances: R$ 0,01
Situação: Homologado

Adjudicado para: ANDRE MATIAS COMERCIO DE ARTIGOS DE PAPELARIA **, pelo melhor lance de** R$ 1,8900 **e a quantidade de** 350 **Unidade** .

Eventos do Item

Evento	Data	Nome	Observações
Adjudicado	12/08/2020 16:30:01	-	Adjudicação em grupo da proposta. Fornecedor: ANDRE MATIAS COMERCIO DE ARTIGOS DE PAPELARIA, CNPJ/CPF: 32.111.081/0001-93, Melhor lance: R$ 1,8900
Homologado	12/08/2020 16:46:11	LUIS ANTONIO BISCAIA	

Atenção: Clique em "Imprimir o Relatório" para visualizar a versão deste Termo para impressão.

Imprimir o Relatório

Próxima Página | Ir para Página

Voltar

MINISTÉRIO DA DEFESA
Comando da Aeronáutica
GRUPAMENTO DE APOIO DE BELÉM

Termo de Homologação do Pregão Eletrônico
Nº 00161/2019 (SRP)

Às 14:09 horas do dia 02 de julho de 2020, após constatada a regularidade dos atos procedimentais, a autoridade competente, Sr. CHRISTIANO PINTO MARCAL, HOMOLOGA a adjudicação referente ao Processo nº 67215031300201912, Pregão nº 00161/2019.

Resultado da Homologação

Item: 1
Descrição: ACESSÓRIOS PARA ESTUDO/TREINAMENTO
Descrição Complementar: ACESSÓRIOS PARA ESTUDO/TREINAMENTO, TIPO KIT ARDUINO MEGA 2560 R3, APRESENTAÇÃO 5 ARDUINO, CABO USB. MICRONTROLADOR: ATMEGA2560,, APLICAÇÃO KIT PROTOTIPAGEM, CARACTERÍSTICAS ADICIONAIS TENSÃO DE OPERAÇÃO: 5VCC, TENSÃO DE ENTRADA: 5-12 V
Tratamento Diferenciado: Tipo I - Participação Exclusiva de ME/EPP
Aplicabilidade Decreto 7174: Não
Aplicabilidade Margem de Preferência: Não
Quantidade: 5
Unidade de fornecimento: Unidade
Valor Máximo Aceitável: R$ 296,8800
Intervalo Mínimo entre Lances: 1,00 %
Situação: Homologado

Adjudicado para: EDERSON CUNHA DE SOUSA - COMERCIO DE INFORMATICA **, pelo melhor lance de** R$ 86,5400 **e a quantidade de** 5 **Unidade** .

Eventos do Item

Evento	Data	Nome	Observações
Adjudicado	02/07/2020 13:53:43	-	Adjudicação em grupo da proposta. Fornecedor: EDERSON CUNHA DE SOUSA - COMERCIO DE INFORMATICA, CNPJ/CPF: 18.806.093/0001-01, Melhor lance: R$ 86,5400
Homologado	02/07/2020 14:09:55	CHRISTIANO PINTO MARCAL	

Item: 2
Descrição: ACESSÓRIOS PARA ESTUDO/TREINAMENTO
Descrição Complementar: ACESSÓRIOS PARA ESTUDO/TREINAMENTO, TIPO KIT ARDUINO MEGA 2560 R3, APRESENTAÇÃO 5 ARDUINO, CABO USB. MICRONTROLADOR: ATMEGA2560,, APLICAÇÃO KIT PROTOTIPAGEM, CARACTERÍSTICAS ADICIONAIS TENSÃO DE OPERAÇÃO: 5VCC, TENSÃO DE ENTRADA: 5-12 V
Tratamento Diferenciado: Tipo I - Participação Exclusiva de ME/EPP
Aplicabilidade Decreto 7174: Não
Aplicabilidade Margem de Preferência: Não
Quantidade: 5
Unidade de fornecimento: Unidade
Valor Máximo Aceitável: R$ 163,5400
Intervalo Mínimo entre Lances: 1,00 %
Situação: Homologado

Adjudicado para: E G DE MELO DE SOUZA LTDA **, pelo melhor lance de** R$ 66,2500 **e a quantidade de** 5 **Unidade** .

Eventos do Item

Evento	Data	Nome	Observações
Adjudicado	02/07/2020 13:53:43	-	Adjudicação em grupo da proposta. Fornecedor: E G DE MELO DE SOUZA LTDA, CNPJ/CPF: 36.327.259/0001-99, Melhor lance: R$ 66,2500
Homologado	02/07/2020 14:10:07	CHRISTIANO PINTO MARCAL	

Item: 3
Descrição: CARTUCHO TONER IMPRESSORA HP
Descrição Complementar: CARTUCHO TONER IMPRESSORA HP, TIPO CARTUCHO ORIGINAL, COR PRETA, REFERÊNCIA IMPRESSORA 1 LASERJET P1102/M1210/M1212/M1130, REFERÊNCIA CARTUCHO 2 CE285A
Tratamento Diferenciado: -
Aplicabilidade Decreto 7174: Não
Aplicabilidade Margem de Preferência: Não
Quantidade: 679
Unidade de fornecimento: Unidade
Valor Máximo Aceitável: R$ 184,1300
Intervalo Mínimo entre Lances: 1,00 %
Situação: Homologado

Adjudicado para: SDK COMERCIO DE SUPRIMENTOS PARA INFORMATICA EIRELI **, pelo melhor lance de** R$ 16,0000 **e a quantidade de** 679 **Unidade** .

Eventos do Item

Evento	Data	Nome	Observações
Adjudicado	02/07/2020 13:53:43	-	Adjudicação em grupo da proposta. Fornecedor: SDK COMERCIO DE SUPRIMENTOS PARA INFORMATICA EIRELI, CNPJ/CPF: 32.648.650/0001-34, Melhor lance: R$ 16,0000
Homologado	02/07/2020 14:10:24	CHRISTIANO PINTO MARCAL	

Item: 4
Descrição: CARTUCHO TINTA IMPRESSORA HP
Descrição Complementar: CARTUCHO TINTA IMPRESSORA HP, TIPO CARTUCHO ORIGINAL, COR TINTA PRETA, CAPACIDADE 40 ML, REFERÊNCIA IMPRESSORA 3 PLOTER DESIGNER T610, REFERÊNCIA CARTUCHO 4 C9397S
Tratamento Diferenciado: Tipo I - Participação Exclusiva de ME/EPP
Aplicabilidade Decreto 7174: Não

Aplicabilidade Margem de Preferência: Não
Quantidade: 30
Unidade de fornecimento: Unidade
Valor Máximo Aceitável: R$ 443,2300
Intervalo Mínimo entre Lances: 1,00 %
Situação: Homologado

Adjudicado para: ZIUL COMERCIO DE SUPRIMENTOS DE INFORMATICA LTDA **, pelo melhor lance de** R$ 391,5500 **e a quantidade de** 30 **Unidade** .

Eventos do Item

Evento	Data	Nome	Observações
Adjudicado	02/07/2020 13:53:43	-	Adjudicação em grupo da proposta. Fornecedor: ZIUL COMERCIO DE SUPRIMENTOS DE INFORMATICA LTDA, CNPJ/CPF: 13.777.884/0001-37, Melhor lance: R$ 391,5500
Homologado	02/07/2020 14:10:36	CHRISTIANO PINTO MARCAL	

Item: 5
Descrição: MÓDULO ELETRÔNICO
Descrição Complementar: MÓDULO ELETRÔNICO, MODELO RTC DS3231, APLICAÇÃO RELÓGIO EM TEMPO REAL, USO PLATAFORMA ARDUINO, CARACTERÍSTICAS ADICIONAIS TENSAO DE OPERAÇÃO 3,3 A 5V
Tratamento Diferenciado: Tipo I - Participação Exclusiva de ME/EPP
Aplicabilidade Decreto 7174: Não
Aplicabilidade Margem de Preferência: Não
Quantidade: 8
Unidade de fornecimento: Unidade
Valor Máximo Aceitável: R$ 20,9900
Intervalo Mínimo entre Lances: 1,00 %
Situação: Cancelado no julgamento

Eventos do Item

Evento	Data	Nome	Observações
Item cancelado no julgamento	01/07/2020 16:57:54	-	Item cancelado no julgamento. Motivo: Não há propostas válidas para o item.
Homologado	02/07/2020 14:10:47	CHRISTIANO PINTO MARCAL	

Item: 6
Descrição: PLACA CAPTURA VÍDEO
Descrição Complementar: PLACA CAPTURA VÍDEO, PADRÃO GEFORCE 8400GS, CARACTERÍSTICAS ADICIONAIS PCI EXPRESS, 512 MB
Tratamento Diferenciado: Tipo I - Participação Exclusiva de ME/EPP
Aplicabilidade Decreto 7174: Não
Aplicabilidade Margem de Preferência: Não
Quantidade: 2
Unidade de fornecimento: Unidade
Valor Máximo Aceitável: R$ 3.276,8400
Intervalo Mínimo entre Lances: 1,00 %
Situação: Cancelado no julgamento

Eventos do Item

Evento	Data	Nome	Observações
Item cancelado no julgamento	01/07/2020 16:58:00	-	Item cancelado no julgamento. Motivo: Não há propostas válidas para o item.
Homologado	02/07/2020 14:10:48	CHRISTIANO PINTO MARCAL	

Item: 7
Descrição: PLACA MÃE
Descrição Complementar: PLACA MÃE, COMPONENTES SOCKET 370/SLOT AGT 2X/4X/SLOT PCI/SLOT ISA/SLOT, APLICAÇÃO SUPORTE PROCESSADORES INTEL CELERON E PENTIUM III, TIPO PORTAS SERIAIS DB9 UART 16550/PARALELA (EPP/ECP/SPP)/, TIPO CONECTORES SYSTEM FAN E CPU FAN, FREQUÊNCIA 66/100/133 MHZ, MEMÓRIA EXPANSÃO 16 A 512 MB, CARACTERÍSTICAS ADICIONAIS PADRÃO ATX/SUPORTA MEMÓRIA SDRAM,PC66,PC133/SUPOR-
Tratamento Diferenciado: Tipo I - Participação Exclusiva de ME/EPP
Aplicabilidade Decreto 7174: Não
Aplicabilidade Margem de Preferência: Não
Quantidade: 4
Unidade de fornecimento: Unidade
Valor Máximo Aceitável: R$ 1.430,5000
Intervalo Mínimo entre Lances: 1,00 %
Situação: Homologado

Adjudicado para: TJ COMERCIO DE PRODUTOS EIRELI **, pelo melhor lance de** R$ 887,0700 **e a quantidade de** 4 **Unidade** .

Eventos do Item

Evento	Data	Nome	Observações
Adjudicado	02/07/2020 13:53:44	-	Adjudicação em grupo da proposta. Fornecedor: TJ COMERCIO DE PRODUTOS EIRELI, CNPJ/CPF: 27.274.178/0001-87, Melhor lance: R$ 887,0700
Homologado	02/07/2020 14:10:49	CHRISTIANO PINTO MARCAL	

Item: 8
Descrição: CANETA - INDICADOR
Descrição Complementar: CANETA - INDICADOR, MATERIAL AÇO, TIPO INDICADOR LASER, APLICAÇÃO APRESENTADORDE SLIDES COM LASER POINTER, CARACTERÍSTICAS ADICIONAIS SEM FIO, ALCANCE 15 METROS, INTERFACE USB, ESTOJO
Tratamento Diferenciado: Tipo I - Participação Exclusiva de ME/EPP
Aplicabilidade Decreto 7174: Não
Aplicabilidade Margem de Preferência: Não
Quantidade: 19
Unidade de fornecimento: Unidade
Valor Máximo Aceitável: R$ 147,0300
Intervalo Mínimo entre Lances: 1,00 %
Situação: Homologado

Adjudicado para: Y M DE O BOTELHO EIRELI **, pelo melhor lance de** R$ 52,5300 **e a quantidade de** 19 **Unidade** .

Eventos do Item

Evento	Data	Nome	Observações
Adjudicado	02/07/2020 13:53:44	-	Adjudicação em grupo da proposta. Fornecedor: Y M DE O BOTELHO EIRELI, CNPJ/CPF: 28.037.573/0001-09, Melhor lance: R$ 52,5300

Homologado	02/07/2020 14:10:59	CHRISTIANO PINTO MARCAL	

Item: 9

Descrição: CARTUCHO TONER IMPRESSORA / COPIADORA XEROX
Descrição Complementar: CARTUCHO TONER IMPRESSORA / COPIADORA XEROX, REFERÊNCIA IMPRESSORA CARTRIDGE M418/M418I, TIPO CARTUCHO ORIGINAL, DURABILIDADE 8.000 PÁGINAS, REFERÊNCIA CARTUCHO 1 006R01278, COR PRETA
Tratamento Diferenciado: Tipo I - Participação Exclusiva de ME/EPP
Aplicabilidade Decreto 7174: Não
Aplicabilidade Margem de Preferência: Não
Quantidade: 27
Unidade de fornecimento: Unidade
Valor Máximo Aceitável: R$ 139,7300
Intervalo Mínimo entre Lances: 1,00 %
Situação: Homologado

Adjudicado para: IMPORTEC INFORMATICA E SUPRIMENTOS EIRELI **, pelo melhor lance de** R$ 72,9000 **e a quantidade de** 27 **Unidade** .

Eventos do Item

Evento	Data	Nome	Observações
Adjudicado	02/07/2020 13:53:44	-	Adjudicação em grupo da proposta. Fornecedor: IMPORTEC INFORMATICA E SUPRIMENTOS EIRELI, CNPJ/CPF: 12.710.145/0001-65, Melhor lance: R$ 72,9000
Homologado	02/07/2020 14:11:13	CHRISTIANO PINTO MARCAL	

Item: 10

Descrição: ACESSÓRIOS PARA ESTUDO/TREINAMENTO
Descrição Complementar: ACESSÓRIOS PARA ESTUDO/TREINAMENTO, TIPO KIT RFID, APRESENTAÇÃO MÓDULO LEITOR RFID BASEADO NO CHIP MFRC522, APLICAÇÃO ESCRITA E LEITURA SEM CONTATO DE CARTÕES PARA CON T
Tratamento Diferenciado: Tipo I - Participação Exclusiva de ME/EPP
Aplicabilidade Decreto 7174: Não
Aplicabilidade Margem de Preferência: Não
Quantidade: 8
Unidade de fornecimento: Unidade
Valor Máximo Aceitável: R$ 278,7400
Intervalo Mínimo entre Lances: 1,00 %
Situação: Homologado

Adjudicado para: Y M DE O BOTELHO EIRELI **, pelo melhor lance de** R$ 45,0000 **e a quantidade de** 8 **Unidade** .

Eventos do Item

Evento	Data	Nome	Observações
Adjudicado	02/07/2020 13:53:44	-	Adjudicação em grupo da proposta. Fornecedor: Y M DE O BOTELHO EIRELI, CNPJ/CPF: 28.037.573/0001-09, Melhor lance: R$ 45,0000
Homologado	02/07/2020 14:11:29	CHRISTIANO PINTO MARCAL	

Item: 11

Descrição: PROCESSADOR
Descrição Complementar: PROCESSADOR, TIPO INTEL, VELOCIDADE PROCESSAMENTO 3 GHZ, MODELO CORE I3, CARACTERÍSTICAS ADICIONAIS 4 NÚCLEOS DE PROCESSAMENTO, SOCKET: LGA1156, BARRAMENTO 1.066/ 1.333MHZ, MEMÓRIA CACHE 4 MB, APLICAÇÃO MICROCOMPUTADOR
Tratamento Diferenciado: Tipo I - Participação Exclusiva de ME/EPP
Aplicabilidade Decreto 7174: Não
Aplicabilidade Margem de Preferência: Não
Quantidade: 5
Unidade de fornecimento: Unidade
Valor Máximo Aceitável: R$ 3.319,8500
Intervalo Mínimo entre Lances: 1,00 %
Situação: Homologado

Adjudicado para: P & F IMPORTACAO E EXPORTACAO LTDA **, pelo melhor lance de** R$ 2.813,0000 **e a quantidade de** 5 **Unidade** .

Eventos do Item

Evento	Data	Nome	Observações
Adjudicado	02/07/2020 13:53:45	-	Adjudicação em grupo da proposta. Fornecedor: P & F IMPORTACAO E EXPORTACAO LTDA, CNPJ/CPF: 34.238.351/0001-57, Melhor lance: R$ 2.813,0000
Homologado	02/07/2020 14:11:40	CHRISTIANO PINTO MARCAL	

Item: 12

Descrição: CONTROLE ELETRÔNICO
Descrição Complementar: CONTROLE ELETRÔNICO, APLICAÇÃO EQUIPAMENTO NINTENDO WII, TIPO JOYSTICK SEM FIO
Tratamento Diferenciado: Tipo I - Participação Exclusiva de ME/EPP
Aplicabilidade Decreto 7174: Não
Aplicabilidade Margem de Preferência: Não
Quantidade: 3
Unidade de fornecimento: Unidade
Valor Máximo Aceitável: R$ 754,3300
Intervalo Mínimo entre Lances: 1,00 %
Situação: Homologado

Adjudicado para: Y M DE O BOTELHO EIRELI **, pelo melhor lance de** R$ 680,0600 **e a quantidade de** 3 **Unidade** .

Eventos do Item

Evento	Data	Nome	Observações
Adjudicado	02/07/2020 13:53:45	-	Adjudicação em grupo da proposta. Fornecedor: Y M DE O BOTELHO EIRELI, CNPJ/CPF: 28.037.573/0001-09, Melhor lance: R$ 680,0600
Homologado	02/07/2020 14:12:01	CHRISTIANO PINTO MARCAL	

Item: 13

Descrição: IMPRESSORA MULTIFUNCIONAL
Descrição Complementar: IMPRESSORA MULTIFUNCIONAL, TIPO IMPRESSÃO LASER, RESOLUÇÃO IMPRESSÃO 4800 X 1200 DPI, VELOCIDADE IMPRESSÃO 22 PPM, TENSÃO ALIMENTAÇÃO 110/ 240 V, VOLOCIDADE MODEM 36,6 KB/S, RESOLUÇÃO FAX 300 X 300 DPI, RESOLUÇÃO COPIADORA 1200 X 600 DPI, CAPACIDADE

REDUÇÃO AMPLIAÇÃO 25 A 400 PER, VELOCIDADE IMPRESSÃO PRETO E BRANCO 22 PPM, VELOCIDADE IMPRESSÃO COLORIDA 18 PPM, RESOLUÇÃO SCANNER 1200 X 4800 DPI, CARACTERÍSTICAS ADICIONAIS CICLO MENSAL 5000 PÁGINAS, MEMÓRIA 100 PÁGINAS
Tratamento Diferenciado: Tipo I - Participação Exclusiva de ME/EPP
Aplicabilidade Decreto 7174: Não
Aplicabilidade Margem de Preferência: Não
Quantidade: 3
Unidade de fornecimento: Unidade
Valor Máximo Aceitável: R$ 1.753,4700
Intervalo Mínimo entre Lances: 1,00 %
Situação: Homologado

Adjudicado para: LEXBEMARK COMERCIO LTDA **, pelo melhor lance de** R$ 720,0000 **e a quantidade de** 3 **Unidade** .

Eventos do Item

Evento	Data	Nome	Observações
Adjudicado	02/07/2020 13:53:45	-	Adjudicação em grupo da proposta. Fornecedor: LEXBEMARK COMERCIO LTDA, CNPJ/CPF: 03.328.413/0001-98, Melhor lance: R$ 720,0000
Homologado	02/07/2020 14:12:02	CHRISTIANO PINTO MARCAL	

Item: 14
Descrição: CARTUCHO TONER IMPRESSORA HP
Descrição Complementar: CARTUCHO TONER IMPRESSORA HP, TIPO CARTUCHO ORIGINAL, COR AMARELA, REFERÊNCIA CARTUCHO 3 CF502X
Tratamento Diferenciado: Tipo I - Participação Exclusiva de ME/EPP
Aplicabilidade Decreto 7174: Não
Aplicabilidade Margem de Preferência: Não
Quantidade: 53
Unidade de fornecimento: Unidade
Valor Máximo Aceitável: R$ 100,3300
Intervalo Mínimo entre Lances: 1,00 %
Situação: Homologado

Adjudicado para: SDK COMERCIO DE SUPRIMENTOS PARA INFORMATICA EIRELI **, pelo melhor lance de** R$ 89,0000 **e a quantidade de** 53 **Unidade** .

Eventos do Item

Evento	Data	Nome	Observações
Adjudicado	02/07/2020 13:53:45	-	Adjudicação em grupo da proposta. Fornecedor: SDK COMERCIO DE SUPRIMENTOS PARA INFORMATICA EIRELI, CNPJ/CPF: 32.648.650/0001-34, Melhor lance: R$ 89,0000
Homologado	02/07/2020 14:12:12	CHRISTIANO PINTO MARCAL	

Item: 15
Descrição: CARTUCHO TONER IMPRESSORA HP
Descrição Complementar: CARTUCHO TONER IMPRESSORA HP, TIPO CARTUCHO ORIGINAL, COR CIANO, REFERÊNCIA CARTUCHO 3 CF501X
Tratamento Diferenciado: Tipo I - Participação Exclusiva de ME/EPP
Aplicabilidade Decreto 7174: Não
Aplicabilidade Margem de Preferência: Não
Quantidade: 53
Unidade de fornecimento: Unidade
Valor Máximo Aceitável: R$ 94,0400
Intervalo Mínimo entre Lances: 1,00 %
Situação: Homologado

Adjudicado para: LSF COMERCIO E SERVICOS DE IMPRESSAO EIRELI **, pelo melhor lance de** R$ 81,0000 **e a quantidade de** 53 **Unidade** .

Eventos do Item

Evento	Data	Nome	Observações
Adjudicado	02/07/2020 13:53:46	-	Adjudicação em grupo da proposta. Fornecedor: LSF COMERCIO E SERVICOS DE IMPRESSAO EIRELI, CNPJ/CPF: 29.500.349/0001-74, Melhor lance: R$ 81,0000
Homologado	02/07/2020 14:12:34	CHRISTIANO PINTO MARCAL	

Item: 16
Descrição: CARTUCHO TONER IMPRESSORA HP
Descrição Complementar: CARTUCHO TONER IMPRESSORA HP, TIPO CARTUCHO ORIGINAL, REFERÊNCIA CARTUCHO 1 CB543A, COR MAGENTA, REFERÊNCIA IMPRESSORA 1 LASERJET CM1312NFI/ CM1312/ CP1515N/ CP1215
Tratamento Diferenciado: Tipo I - Participação Exclusiva de ME/EPP
Aplicabilidade Decreto 7174: Não
Aplicabilidade Margem de Preferência: Não
Quantidade: 23
Unidade de fornecimento: Unidade
Valor Máximo Aceitável: R$ 380,0000
Intervalo Mínimo entre Lances: 1,00 %
Situação: Homologado

Adjudicado para: SDK COMERCIO DE SUPRIMENTOS PARA INFORMATICA EIRELI **, pelo melhor lance de** R$ 57,4100 **e a quantidade de** 23 **Unidade** .

Eventos do Item

Evento	Data	Nome	Observações
Adjudicado	02/07/2020 13:53:46	-	Adjudicação em grupo da proposta. Fornecedor: SDK COMERCIO DE SUPRIMENTOS PARA INFORMATICA EIRELI, CNPJ/CPF: 32.648.650/0001-34, Melhor lance: R$ 57,4100
Homologado	02/07/2020 14:12:52	CHRISTIANO PINTO MARCAL	

Item: 17
Descrição: CARTUCHO TONER IMPRESSORA HP
Descrição Complementar: CARTUCHO TONER IMPRESSORA HP, REFERÊNCIA IMPRESSORA LASERJET 4700N, TIPO CARTUCHO ORIGINAL, COR TINTA PRETA, DURABILIDADE 11.000 PÁGINAS, REFERÊNCIA CARTUCHO 1 Q5950A
Tratamento Diferenciado: Tipo I - Participação Exclusiva de ME/EPP
Aplicabilidade Decreto 7174: Não
Aplicabilidade Margem de Preferência: Não
Quantidade: 10
Unidade de fornecimento: Unidade
Valor Máximo Aceitável: R$ 64,6100
Intervalo Mínimo entre Lances: 1,00 %
Situação: Cancelado no julgamento

Eventos do Item

Evento	Data	Nome	Observações
Item cancelado no julgamento	01/07/2020 16:58:07	-	Item cancelado no julgamento. Motivo: Não há propostas válidas para o item.
Homologado	02/07/2020 14:13:11	CHRISTIANO PINTO MARCAL	

Item: 18

Descrição: CARTUCHO TONER IMPRESSORA HP
Descrição Complementar: CARTUCHO TONER IMPRESSORA HP, TIPO CARTUCHO ORIGINAL, COR PRETA, REFERÊNCIA CARTUCHO 3 CF500X
Tratamento Diferenciado: Tipo I - Participação Exclusiva de ME/EPP
Aplicabilidade Decreto 7174: Não
Aplicabilidade Margem de Preferência: Não
Quantidade: 73
Unidade de fornecimento: Unidade
Valor Máximo Aceitável: R$ 69,6600
Intervalo Mínimo entre Lances: 1,00 %
Situação: Homologado

Adjudicado para: SDK COMERCIO DE SUPRIMENTOS PARA INFORMATICA EIRELI **, pelo melhor lance de** R$ 61,0000 **e a quantidade de** 73 **Unidade** .

Eventos do Item

Evento	Data	Nome	Observações
Adjudicado	02/07/2020 13:53:46	-	Adjudicação em grupo da proposta. Fornecedor: SDK COMERCIO DE SUPRIMENTOS PARA INFORMATICA EIRELI, CNPJ/CPF: 32.648.650/0001-34, Melhor lance: R$ 61,0000
Homologado	02/07/2020 14:13:12	CHRISTIANO PINTO MARCAL	

Item: 19

Descrição: CARTUCHO TONER IMPRESSORA HP
Descrição Complementar: CARTUCHO TONER IMPRESSORA HP, TIPO CARTUCHO ORIGINAL, COR PRETA, REFERÊNCIA CARTUCHO 2 CF283AB
Tratamento Diferenciado: Tipo I - Participação Exclusiva de ME/EPP
Aplicabilidade Decreto 7174: Não
Aplicabilidade Margem de Preferência: Não
Quantidade: 1.036
Unidade de fornecimento: Unidade
Valor Máximo Aceitável: R$ 62,2200
Intervalo Mínimo entre Lances: 1,00 %
Situação: Homologado

Adjudicado para: SDK COMERCIO DE SUPRIMENTOS PARA INFORMATICA EIRELI **, pelo melhor lance de** R$ 15,2000 **e a quantidade de** 1.036 **Unidade** .

Eventos do Item

Evento	Data	Nome	Observações
Adjudicado	02/07/2020 13:53:46	-	Adjudicação em grupo da proposta. Fornecedor: SDK COMERCIO DE SUPRIMENTOS PARA INFORMATICA EIRELI, CNPJ/CPF: 32.648.650/0001-34, Melhor lance: R$ 15,2000
Homologado	02/07/2020 14:13:31	CHRISTIANO PINTO MARCAL	

Item: 20

Descrição: CARTUCHO TONER IMPRESSORA HP
Descrição Complementar: CARTUCHO TONER IMPRESSORA HP, TIPO CARTUCHO ORIGINAL, COR PRETA, REFERÊNCIA CARTUCHO 2 CF226XB
Tratamento Diferenciado: Tipo I - Participação Exclusiva de ME/EPP
Aplicabilidade Decreto 7174: Não
Aplicabilidade Margem de Preferência: Não
Quantidade: 235
Unidade de fornecimento: Unidade
Valor Máximo Aceitável: R$ 152,5000
Intervalo Mínimo entre Lances: 1,00 %
Situação: Homologado

Adjudicado para: SDK COMERCIO DE SUPRIMENTOS PARA INFORMATICA EIRELI **, pelo melhor lance de** R$ 36,0000 **e a quantidade de** 235 **Unidade** .

Eventos do Item

Evento	Data	Nome	Observações
Adjudicado	02/07/2020 13:53:47	-	Adjudicação em grupo da proposta. Fornecedor: SDK COMERCIO DE SUPRIMENTOS PARA INFORMATICA EIRELI, CNPJ/CPF: 32.648.650/0001-34, Melhor lance: R$ 36,0000
Homologado	02/07/2020 14:13:42	CHRISTIANO PINTO MARCAL	

Atenção: Clique em "Imprimir o Relatório" para visualizar a versão deste Termo para impressão.

Imprimir o Relatório

Próxima Página | Ir para Página

Voltar

MINISTÉRIO DA EDUCAÇÃO
Universidade Federal de Santa Catarina
Pró-Reitoria de Administração

Termo de Homologação do Pregão Eletrônico

Nº 00288/2020 (SRP)

Às 08:57 horas do dia 11 de novembro de 2020, após constatada a regularidade dos atos procedimentais, a autoridade competente, Sr. RICARDO DA SILVEIRA PORTO, HOMOLOGA a adjudicação referente ao Processo nº 23080024838202001, Pregão nº 00288/2020.

Resultado da Homologação

Item: 1

Descrição: ORGANIZADOR
Descrição Complementar: ORGANIZADOR, MATERIAL PLÁSTICO, CAPACIDADE 56,10 L, TRANSMITÂNCIA TRANSPARENTE, CARACTERÍSTICAS ADICIONAIS COM TAMPA, COR TAMPA VARIADA
Tratamento Diferenciado: Tipo I - Participação Exclusiva de ME/EPP
Aplicabilidade Decreto 7174: Não
Aplicabilidade Margem de Preferência: Não
Quantidade: 10
Unidade de fornecimento: Unidade
Valor Estimado: R$ 74,5300
Intervalo Mínimo entre Lances: 0,50 %
Situação: Homologado

Adjudicado para: EONIX COMERCIAL EIRELI **, pelo melhor lance de** R$ 74,0000 **e a quantidade de** 10 **Unidade** .

Eventos do Item

Evento	Data	Nome	Observações
Adjudicado	09/11/2020 15:59:48	-	Adjudicação em grupo da proposta. Fornecedor: EONIX COMERCIAL EIRELI, CNPJ/CPF: 05.937.672/0001-41, Melhor lance: R$ 74,0000
Homologado	11/11/2020 08:57:00	RICARDO DA SILVEIRA PORTO	

Item: 2

Descrição: PASTA ARQUIVO
Descrição Complementar: PASTA ARQUIVO, MATERIAL PLÁSTICO, TIPO SANFONADA, LARGURA 370 MM, ALTURA 270 MM, COR FUMÊ, TAMANHO OFÍCIO, APLICAÇÃO ARQUIVO DE DOCUMENTO, CARACTERÍSTICAS ADICIONAIS 2 SANFONADA/31 DIVISÕES
Tratamento Diferenciado: Tipo I - Participação Exclusiva de ME/EPP
Aplicabilidade Decreto 7174: Não
Aplicabilidade Margem de Preferência: Não
Quantidade: 26
Unidade de fornecimento: Unidade
Valor Estimado: R$ 31,6500
Intervalo Mínimo entre Lances: 0,50 %
Situação: Cancelado por inexistência de proposta

Eventos do Item

Evento	Data	Nome	Observações
Cancelado	03/11/2020 14:30:29	-	Cancelamento Automático
Homologado	11/11/2020 08:57:12	RICARDO DA SILVEIRA PORTO	

Item: 3

Descrição: SOLUÇÃO LIMPADORA
Descrição Complementar: SOLUÇÃO LIMPADORA, APLICAÇÃO QUADRO BRANCO, TIPO INSTANTÂNEA, ASPECTO FÍSICO LÍQUIDO
Tratamento Diferenciado: Tipo I - Participação Exclusiva de ME/EPP
Aplicabilidade Decreto 7174: Não
Aplicabilidade Margem de Preferência: Não
Quantidade: 16
Unidade de fornecimento: Frasco 60,00 ML
Valor Estimado: R$ 7,6900
Intervalo Mínimo entre Lances: 0,50 %
Situação: Cancelado no julgamento

Eventos do Item

Evento	Data	Nome	Observações
Item cancelado no julgamento	03/11/2020 17:16:23	-	Item cancelado no julgamento. Motivo: Valor acima do estimado. O edital veda a aceitação dos itens acima do valor estimado (Item 11.6 do Edital) e o Licitante, quando questionado pelo Pregoeiro via chat, não aceitou a redução de sua proposta inicial ao valor estimado.
Homologado	11/11/2020 08:57:12	RICARDO DA SILVEIRA PORTO	

Item: 4

Descrição: COLA
Descrição Complementar: COLA, COMPOSIÇÃO RESINA SINTÉTICA, GLICERINA, ÁGUA E CONSERVANTES, COR BRANCA,APLICAÇÃO PAPEL, CARACTERÍSTICAS ADICIONAIS ATÓXICA, TIPO BASTÃO
Tratamento Diferenciado: Tipo I - Participação Exclusiva de ME/EPP
Aplicabilidade Decreto 7174: Não
Aplicabilidade Margem de Preferência: Não
Quantidade: 30
Unidade de fornecimento: Unidade
Valor Estimado: R$ 4,1100
Intervalo Mínimo entre Lances: 0,50 %
Situação: Homologado

Adjudicado para: RSUL EIRELI **, pelo melhor lance de** R$ 4,1100 **e a quantidade de** 30 **Unidade** .

Eventos do Item

Evento	Data	Nome	Observações
Adjudicado	09/11/2020 15:59:48	-	Adjudicação em grupo da proposta. Fornecedor: RSUL EIRELI, CNPJ/CPF: 14.066.477/0001-84, Melhor lance: R$ 4,1100
Homologado	11/11/2020 08:57:13	RICARDO DA SILVEIRA PORTO	

Item: 5

Descrição: BASE FITA ADESIVA
Descrição Complementar: BASE FITA ADESIVA, MATERIAL PLÁSTICO RESISTENTE, TAMANHO GRANDE, COR BEGE
Tratamento Diferenciado: Tipo I - Participação Exclusiva de ME/EPP
Aplicabilidade Decreto 7174: Não
Aplicabilidade Margem de Preferência: Não
Quantidade: 25
Valor Estimado: R$ 16,5100
Situação: Homologado
Unidade de fornecimento: Unidade
Intervalo Mínimo entre Lances: 0,50 %

Adjudicado para: RSUL EIRELI **, pelo melhor lance de** R$ 16,5100 **e a quantidade de** 25 **Unidade** .

Eventos do Item

Evento	Data	Nome	Observações
Adjudicado	09/11/2020 15:59:48	-	Adjudicação em grupo da proposta. Fornecedor: RSUL EIRELI, CNPJ/CPF: 14.066.477/0001-84, Melhor lance: R$ 16,5100
Homologado	11/11/2020 08:57:13	RICARDO DA SILVEIRA PORTO	

Item: 6

Descrição: GIZ QUADRO NEGRO
Descrição Complementar: GIZ QUADRO NEGRO, MATERIAL SULFATO DE CÁLCIO, TIPO PALITO, COR BRANCA
Tratamento Diferenciado: Tipo I - Participação Exclusiva de ME/EPP
Aplicabilidade Decreto 7174: Não
Aplicabilidade Margem de Preferência: Não
Quantidade: 1.540
Valor Estimado: R$ 2,4300
Situação: Homologado
Unidade de fornecimento: Caixa 50,00 UN
Intervalo Mínimo entre Lances: 0,50 %

Adjudicado para: ZITYS DO BRASIL COMERCIO E SERVICOS LTDA **, pelo melhor lance de** R$ 2,8500 **, com valor negociado a** R$ 2,4300 **e a quantidade de** 1.540 **Caixa 50,00 UN** .

Eventos do Item

Evento	Data	Nome	Observações
Adjudicado	09/11/2020 15:59:48	-	Adjudicação em grupo da proposta. Fornecedor: ZITYS DO BRASIL COMERCIO E SERVICOS LTDA, CNPJ/CPF: 07.882.248/0001-72, Melhor lance: R$ 2,8500, Valor Negociado: R$ 2,4300
Homologado	11/11/2020 08:57:13	RICARDO DA SILVEIRA PORTO	

Item: 7

Descrição: GIZ QUADRO NEGRO
Descrição Complementar: GIZ QUADRO NEGRO, MATERIAL SULFATO DE CÁLCIO, TIPO BASTONETE, COMPRIMENTO 81 MM, DIÂMETRO 10 MM, CARACTERÍSTICAS ADICIONAIS PLASTIFICADO/ANTIALÉRGICO E COLORIDO
Tratamento Diferenciado: Tipo I - Participação Exclusiva de ME/EPP
Aplicabilidade Decreto 7174: Não
Aplicabilidade Margem de Preferência: Não
Quantidade: 1.240
Valor Estimado: R$ 3,0600
Situação: Homologado
Unidade de fornecimento: Caixa 50,00 UN
Intervalo Mínimo entre Lances: 0,50 %

Adjudicado para: ZITYS DO BRASIL COMERCIO E SERVICOS LTDA **, pelo melhor lance de** R$ 3,5000 **, com valor negociado a** R$ 3,0600 **e a quantidade de** 1.240 **Caixa 50,00 UN** .

Eventos do Item

Evento	Data	Nome	Observações
Adjudicado	09/11/2020 15:59:48	-	Adjudicação em grupo da proposta. Fornecedor: ZITYS DO BRASIL COMERCIO E SERVICOS LTDA, CNPJ/CPF: 07.882.248/0001-72, Melhor lance: R$ 3,5000, Valor Negociado: R$ 3,0600
Homologado	11/11/2020 08:57:23	RICARDO DA SILVEIRA PORTO	

Item: 8

Descrição: MOLHA-DEDOS
Descrição Complementar: MOLHA-DEDOS, MATERIAL BASE PLÁSTICO, MATERIAL TAMPA PLÁSTICO, MATERIAL CARGA CREME ATÓXICO, TAMANHO ÚNICO, VALIDADE CARGA 2 ANOS
Tratamento Diferenciado: Tipo I - Participação Exclusiva de ME/EPP
Aplicabilidade Decreto 7174: Não
Aplicabilidade Margem de Preferência: Não
Quantidade: 289
Valor Estimado: R$ 1,0300
Situação: Cancelado por inexistência de proposta
Unidade de fornecimento: Unidade
Intervalo Mínimo entre Lances: 0,50 %

Eventos do Item

Evento	Data	Nome	Observações
Cancelado	03/11/2020 14:30:29	-	Cancelamento Automático
Homologado	11/11/2020 08:57:39	RICARDO DA SILVEIRA PORTO	

Item: 9

Descrição: PINCEL QUADRO BRANCO / MAGNÉTICO
Descrição Complementar: PINCEL QUADRO BRANCO / MAGNÉTICO, MATERIAL PLÁSTICO, MATERIAL PONTA FELTRO, TIPO CARGA RECARREGÁVEL, COR AZUL, CARACTERÍSTICAS ADICIONAIS PONTA RETRÁTIL 6MM
Tratamento Diferenciado: Tipo I - Participação Exclusiva de ME/EPP
Aplicabilidade Decreto 7174: Não
Aplicabilidade Margem de Preferência: Não
Quantidade: 20
Unidade de fornecimento: Unidade
Valor Estimado: R$ 6,3000
Intervalo Mínimo entre Lances: 0,50 %
Situação: Homologado

Adjudicado para: RSUL EIRELI **, pelo melhor lance de** R$ 6,3000 **e a quantidade de** 20 **Unidade** .

Eventos do Item

Evento	Data	Nome	Observações
Adjudicado	09/11/2020 15:59:49	-	Adjudicação em grupo da proposta. Fornecedor: RSUL EIRELI, CNPJ/CPF: 14.066.477/0001-84, Melhor lance: R$ 6,3000
Homologado	11/11/2020 08:57:39	RICARDO DA SILVEIRA PORTO	

Item: 10

Descrição: PINCEL QUADRO BRANCO / MAGNÉTICO
Descrição Complementar: PINCEL QUADRO BRANCO / MAGNÉTICO, MATERIAL PLÁSTICO, MATERIAL PONTA FELTRO, TIPO CARGA RECARREGÁVEL, COR VERDE
Tratamento Diferenciado: Tipo I - Participação Exclusiva de ME/EPP
Aplicabilidade Decreto 7174: Não
Aplicabilidade Margem de Preferência: Não
Quantidade: 20
Unidade de fornecimento: Unidade
Valor Estimado: R$ 6,1200
Intervalo Mínimo entre Lances: 0,50 %
Situação: Homologado

Adjudicado para: RSUL EIRELI **, pelo melhor lance de** R$ 6,1200 **e a quantidade de** 20 **Unidade** .

Eventos do Item

Evento	Data	Nome	Observações
Adjudicado	09/11/2020 15:59:49	-	Adjudicação em grupo da proposta. Fornecedor: RSUL EIRELI, CNPJ/CPF: 14.066.477/0001-84, Melhor lance: R$ 6,1200
Homologado	11/11/2020 08:57:40	RICARDO DA SILVEIRA PORTO	

Item: 11

Descrição: REFIL TINTA
Descrição Complementar: REFIL TINTA, COR AZUL, APLICAÇÃO PINCEL QUADRO BRANCO
Tratamento Diferenciado: Tipo I - Participação Exclusiva de ME/EPP
Aplicabilidade Decreto 7174: Não
Aplicabilidade Margem de Preferência: Não
Quantidade: 40
Unidade de fornecimento: Unidade
Valor Estimado: R$ 2,9600
Intervalo Mínimo entre Lances: 0,50 %
Situação: Homologado

Adjudicado para: RSUL EIRELI **, pelo melhor lance de** R$ 2,9600 **e a quantidade de** 40 **Unidade** .

Eventos do Item

Evento	Data	Nome	Observações
Adjudicado	09/11/2020 15:59:49	-	Adjudicação em grupo da proposta. Fornecedor: RSUL EIRELI, CNPJ/CPF: 14.066.477/0001-84, Melhor lance: R$ 2,9600
Homologado	11/11/2020 08:57:40	RICARDO DA SILVEIRA PORTO	

Item: 12

Descrição: REFIL TINTA
Descrição Complementar: REFIL TINTA, MATERIAL TINTA, COR PRETA, CAPACIDADE 5,50 ML, APLICAÇÃO PINCEL QUADRO BRANCO
Tratamento Diferenciado: Tipo I - Participação Exclusiva de ME/EPP
Aplicabilidade Decreto 7174: Não
Aplicabilidade Margem de Preferência: Não
Quantidade: 40
Unidade de fornecimento: Unidade
Valor Estimado: R$ 3,0300
Intervalo Mínimo entre Lances: 0,50 %
Situação: Homologado

Adjudicado para: RSUL EIRELI **, pelo melhor lance de** R$ 3,0300 **e a quantidade de** 40 **Unidade** .

Eventos do Item

Evento	Data	Nome	Observações
Adjudicado	09/11/2020 15:59:49	-	Adjudicação em grupo da proposta. Fornecedor: RSUL EIRELI, CNPJ/CPF: 14.066.477/0001-84, Melhor lance: R$ 3,0300
Homologado	11/11/2020 08:57:40	RICARDO DA SILVEIRA PORTO	

Item: 13

Descrição: REFIL TINTA
Descrição Complementar: REFIL TINTA, MATERIAL TINTA, COR VERDE, CAPACIDADE 5,50 ML, APLICAÇÃO PINCEL QUADRO BRANCO
Tratamento Diferenciado: Tipo I - Participação Exclusiva de ME/EPP
Aplicabilidade Decreto 7174: Não
Aplicabilidade Margem de Preferência: Não
Quantidade: 40
Unidade de fornecimento: Unidade
Valor Estimado: R$ 3,1900
Intervalo Mínimo entre Lances: 0,50 %

Situação: Homologado

Adjudicado para: RSUL EIRELI **, pelo melhor lance de** R$ 3,1900 **e a quantidade de** 40 **Unidade** .

Eventos do Item

Evento	Data	Nome	Observações
Adjudicado	09/11/2020 15:59:50	-	Adjudicação em grupo da proposta. Fornecedor: RSUL EIRELI, CNPJ/CPF: 14.066.477/0001-84, Melhor lance: R$ 3,1900
Homologado	11/11/2020 08:57:40	RICARDO DA SILVEIRA PORTO	

Item: 14

Descrição: REFIL TINTA
Descrição Complementar: REFIL TINTA, MATERIAL TINTA, COR VERMELHO, CAPACIDADE 5,50 ML, APLICAÇÃO PINCEL QUADRO BRANCO
Tratamento Diferenciado: Tipo I - Participação Exclusiva de ME/EPP
Aplicabilidade Decreto 7174: Não
Aplicabilidade Margem de Preferência: Não
Quantidade: 40
Unidade de fornecimento: Unidade
Valor Estimado: R$ 4,4700
Intervalo Mínimo entre Lances: 0,50 %
Situação: Homologado

Adjudicado para: RSUL EIRELI **, pelo melhor lance de** R$ 4,4700 **e a quantidade de** 40 **Unidade** .

Eventos do Item

Evento	Data	Nome	Observações
Adjudicado	09/11/2020 15:59:50	-	Adjudicação em grupo da proposta. Fornecedor: RSUL EIRELI, CNPJ/CPF: 14.066.477/0001-84, Melhor lance: R$ 4,4700
Homologado	11/11/2020 08:57:41	RICARDO DA SILVEIRA PORTO	

Item: 15

Descrição: BORRACHA APAGADORA ESCRITA
Descrição Complementar: BORRACHA APAGADORA ESCRITA, MATERIAL BORRACHA, COMPRIMENTO 50 MM, LARGURA 20 MM, COR AZUL E VERMELHA, APLICAÇÃO LÁPIS E CANETA
Tratamento Diferenciado: Tipo I - Participação Exclusiva de ME/EPP
Aplicabilidade Decreto 7174: Não
Aplicabilidade Margem de Preferência: Não
Quantidade: 18
Unidade de fornecimento: Unidade
Valor Estimado: R$ 58,6000
Intervalo Mínimo entre Lances: 0,50 %
Situação: Cancelado por inexistência de proposta

Eventos do Item

Evento	Data	Nome	Observações
Cancelado	03/11/2020 14:30:29	-	Cancelamento Automático
Homologado	11/11/2020 08:57:42	RICARDO DA SILVEIRA PORTO	

Item: 16

Descrição: CADARÇO
Descrição Complementar: CADARÇO, MATERIAL ALGODÃO CRÚ, COMPRIMENTO 100 M, LARGURA 10 MM, ESPESSURA 10 MM
Tratamento Diferenciado: Tipo I - Participação Exclusiva de ME/EPP
Aplicabilidade Decreto 7174: Não
Aplicabilidade Margem de Preferência: Não
Quantidade: 8
Unidade de fornecimento: Rolo 50,00 M
Valor Estimado: R$ 29,6400
Intervalo Mínimo entre Lances: 0,50 %
Situação: Cancelado por inexistência de proposta

Eventos do Item

Evento	Data	Nome	Observações
Cancelado	03/11/2020 14:30:29	-	Cancelamento Automático
Homologado	11/11/2020 08:57:42	RICARDO DA SILVEIRA PORTO	

Item: 17

Descrição: SACO DOCUMENTO
Descrição Complementar: SACO DOCUMENTO, MATERIAL PLÁSTICO TRANSPARENTE, CAPACIDADE FOLHAS 40 FL, COMPRIMENTO 330 MM, LARGURA 240 MM, NÚMERO FUROS SEM FUROS
Tratamento Diferenciado: Tipo I - Participação Exclusiva de ME/EPP
Aplicabilidade Decreto 7174: Não
Aplicabilidade Margem de Preferência: Não
Quantidade: 67
Unidade de fornecimento: Pacote 100,00 UN
Valor Estimado: R$ 26,6067
Intervalo Mínimo entre Lances: 0,50 %
Situação: Cancelado por inexistência de proposta

Eventos do Item

Evento	Data	Nome	Observações
Cancelado	03/11/2020 14:30:29	-	Cancelamento Automático
Homologado	11/11/2020 08:57:42	RICARDO DA SILVEIRA PORTO	

Item: 18

Descrição: GRAMPEADOR
Descrição Complementar: GRAMPEADOR - TIPO DE MESA GRAMPEADOR EM PINTURA EPÓXI. APOIO DA BASE EM POLITILENO. DIMENSÕES APROXIMADAS: 15CM DE LARGURA X 5CM DE ALTURA. CAPACIDADE PARA GRAMPEAR ATÉ 25 FOLHAS. GRAMPOS 26/6. GRAMPEADOR EM METAL, DE MESA.
Tratamento Diferenciado: Tipo I - Participação Exclusiva de ME/EPP
Aplicabilidade Decreto 7174: Não

Aplicabilidade Margem de Preferência: Não
Quantidade: 473
Valor Estimado: R$ 17,7600
Situação: Homologado

Unidade de fornecimento: Unidade
Intervalo Mínimo entre Lances: 0,50 %

Adjudicado para: RSUL EIRELI **, pelo melhor lance de** R$ 14,2800 **e a quantidade de** 473 **Unidade** .

Eventos do Item

Evento	Data	Nome	Observações
Adjudicado	09/11/2020 15:59:50	-	Adjudicação em grupo da proposta. Fornecedor: RSUL EIRELI, CNPJ/CPF: 14.066.477/0001-84, Melhor lance: R$ 14,2800
Homologado	11/11/2020 08:57:43	RICARDO DA SILVEIRA PORTO	

Item: 19
Descrição: CANETA BORRACHA
Descrição Complementar: CANETA BORRACHA, MATERIAL PLÁSTICO, TIPO COM REFIL
Tratamento Diferenciado: Tipo I - Participação Exclusiva de ME/EPP
Aplicabilidade Decreto 7174: Não
Aplicabilidade Margem de Preferência: Não
Quantidade: 10
Valor Estimado: R$ 11,6133
Situação: Cancelado por inexistência de proposta

Unidade de fornecimento: Unidade
Intervalo Mínimo entre Lances: 0,50 %

Eventos do Item

Evento	Data	Nome	Observações
Cancelado	03/11/2020 14:30:29	-	Cancelamento Automático
Homologado	11/11/2020 08:57:53	RICARDO DA SILVEIRA PORTO	

Item: 20
Descrição: PORTA-FITA ADESIVA
Descrição Complementar: PORTA-FITA ADESIVA, MATERIAL PLÁSTICO, COMPRIMENTO 213 CM, LARGURA 90 CM, FORMATO RETANGULAR, CARACTERÍSTICAS ADICIONAIS ROLO DE FITA MEDINDO: 19 MM X 30 M, ALTURA 11,5 CM
Tratamento Diferenciado: Tipo I - Participação Exclusiva de ME/EPP
Aplicabilidade Decreto 7174: Não
Aplicabilidade Margem de Preferência: Não
Quantidade: 4
Valor Estimado: R$ 28,3600
Situação: Homologado

Unidade de fornecimento: Unidade
Intervalo Mínimo entre Lances: 0,50 %

Adjudicado para: RSUL EIRELI **, pelo melhor lance de** R$ 28,3600 **e a quantidade de** 4 **Unidade** .

Eventos do Item

Evento	Data	Nome	Observações
Adjudicado	09/11/2020 15:59:50	-	Adjudicação em grupo da proposta. Fornecedor: RSUL EIRELI, CNPJ/CPF: 14.066.477/0001-84, Melhor lance: R$ 28,3600
Homologado	11/11/2020 08:57:53	RICARDO DA SILVEIRA PORTO	

Atenção: Clique em "Imprimir o Relatório" para visualizar a versão deste Termo para impressão.

Imprimir o Relatório

Próxima Página | Ir para Página

Voltar

MINISTÉRIO DA EDUCAÇÃO
INSTITUTO FEDERAL DE EDUCAÇÃO, CIÊNCIA E TECNOLOGIA DE SÃO PAULO
INSTITUTO FEDERAL DE EDUCAÇÃO, CIÊNCIA E TECNOLOGIA DE SÃO PAULO/CAMPUS MATÃO

Termo de Homologação do Pregão Eletrônico

Nº 37711/2020

Às 13:34 horas do dia 11 de novembro de 2020, após constatada a regularidade dos atos procedimentais, a autoridade competente, Sr. CHRISTIANN DAVIS TOSTA, HOMOLOGA a adjudicação referente ao Processo nº 23434000976202030, Pregão nº 37711/2020.

Resultado da Homologação

Item: 1

Descrição: ÁCIDO CÍTRICO
Descrição Complementar: ÁCIDO CÍTRICO, ASPECTO FÍSICO CRISTAL INCOLOR, INODORO, SABOR ÁCIDO AGRADÁVEL,FÓRMULA QUÍMICA C6H8O7.H20, PESO MOLECULAR 210,14 G/MOL, PUREZA MÍNIMA PUREZA MÍNIMA DE 99,5%, CARACTERÍSTICA ADICIONAL REAGENTE P.A., NÚMERO DE REFERÊNCIA QUÍMICA* CAS 5949-29-1
Tratamento Diferenciado: Tipo I - Participação Exclusiva de ME/EPP
Aplicabilidade Decreto 7174: Não
Aplicabilidade Margem de Preferência: Não
Quantidade: 500
Unidade de fornecimento: Grama
Valor Máximo Aceitável: R$ 28,3600
Intervalo Mínimo entre Lances: 1,00 %
Situação: Cancelado por inexistência de proposta

Eventos do Item

Evento	Data	Nome	Observações
Cancelado	29/10/2020 10:04:21	-	Cancelamento Automático
Homologado	11/11/2020 13:34:17	CHRISTIANN DAVIS TOSTA	

Item: 2

Descrição: LIXEIRA
Descrição Complementar: LIXEIRA DE PIA MULTIUSO BRANCA 3 LITROS COM TAMPA - PARA CUSPIR NAS ANÁLISES SENSORIAIS.
Tratamento Diferenciado: Tipo I - Participação Exclusiva de ME/EPP
Aplicabilidade Decreto 7174: Não
Aplicabilidade Margem de Preferência: Não
Quantidade: 4
Unidade de fornecimento: Unidade
Valor Máximo Aceitável: R$ 66,0800
Intervalo Mínimo entre Lances: 1,00 %
Situação: Homologado

Adjudicado para: LPK LTDA **, pelo melhor lance de** R$ 280,0000 **, com valor negociado a** R$ 66,0800 .

Eventos do Item

Evento	Data	Nome	Observações
Adjudicado	29/10/2020 11:01:29	-	Adjudicação em grupo da proposta. Fornecedor: LPK LTDA, CNPJ/CPF: 00.535.560/0001-40, Melhor lance: R$ 280,0000, Valor Negociado: R$ 66,0800
Homologado	11/11/2020 13:34:17	CHRISTIANN DAVIS TOSTA	

Item: 3

Descrição: CANECA
Descrição Complementar: CANECA, MATERIAL PORCELANA, CAPACIDADE 300 ML, CARACTERÍSTICAS ADICIONAIS PERSONALIZADA, COR BRANCA
Tratamento Diferenciado: Tipo I - Participação Exclusiva de ME/EPP
Aplicabilidade Decreto 7174: Não
Aplicabilidade Margem de Preferência: Não
Quantidade: 150
Unidade de fornecimento: Unidade
Valor Máximo Aceitável: R$ 1.468,5000
Intervalo Mínimo entre Lances: 1,00 %
Situação: Homologado

Adjudicado para: LPK LTDA **, pelo melhor lance de** R$ 225.000,0000 **, com valor negociado a** R$ 1.468,5000 .

Eventos do Item

Evento	Data	Nome	Observações
Adjudicado	29/10/2020 11:01:29	-	Adjudicação em grupo da proposta. Fornecedor: LPK LTDA, CNPJ/CPF: 00.535.560/0001-40, Melhor lance: R$ 225.000,0000, Valor Negociado: R$ 1.468,5000
Homologado	11/11/2020 13:34:17	CHRISTIANN DAVIS TOSTA	

Item: 4

Descrição: PRATO PORCELANA
Descrição Complementar: PRATO PORCELANA, APLICAÇÃO REFEIÇÃO, FORMATO CIRCULAR, COR BRANCA, TIPO RASO
Tratamento Diferenciado: Tipo I - Participação Exclusiva de ME/EPP
Aplicabilidade Decreto 7174: Não
Aplicabilidade Margem de Preferência: Não
Quantidade: 50
Unidade de fornecimento: Unidade
Valor Máximo Aceitável: R$ 439,0000
Intervalo Mínimo entre Lances: 1,00 %
Situação: Homologado

Adjudicado para: LPK LTDA **, pelo melhor lance de** R$ 22.000,0000 **, com valor negociado a** R$ 439,0000 .

Eventos do Item

Evento	Data	Nome	Observações
Adjudicado	29/10/2020 11:01:30	-	Adjudicação em grupo da proposta. Fornecedor: LPK LTDA, CNPJ/CPF: 00.535.560/0001-40, Melhor lance: R$ 22.000,0000, Valor Negociado: R$ 439,0000
Homologado	11/11/2020 13:34:17	CHRISTIANN DAVIS TOSTA	

Item: 5

Descrição: COPO
Descrição Complementar: COPO, MATERIAL VIDRO, APLICAÇÃO ÁGUA, CAPACIDADE 190 ML, CARACTERÍSTICAS ADICIONAIS INCOLOR
Tratamento Diferenciado: Tipo I - Participação Exclusiva de ME/EPP
Aplicabilidade Decreto 7174: Não
Aplicabilidade Margem de Preferência: Não
Quantidade: 400
Unidade de fornecimento: Unidade
Valor Máximo Aceitável: R$ 1.052,0000
Intervalo Mínimo entre Lances: 1,00 %
Situação: Homologado

Adjudicado para: LPK LTDA **, pelo melhor lance de** R$ 440.000,0000 **, com valor negociado a** R$ 1.052,0000 .

Eventos do Item

Evento	Data	Nome	Observações
Adjudicado	29/10/2020 11:01:30	-	Adjudicação em grupo da proposta. Fornecedor: LPK LTDA, CNPJ/CPF: 00.535.560/0001-40, Melhor lance: R$ 440.000,0000, Valor Negociado: R$ 1.052,0000
Homologado	11/11/2020 13:34:18	CHRISTIANN DAVIS TOSTA	

Item: 6

Descrição: CONJUNTO FORMAS DE COZINHA
Descrição Complementar: KIT DE REFERÊNCIA EM EMBALAGENS - CONTÉM AMOSTRAS DE 70 MATERIAIS DIFERENTES PARA EMBALAGENS: POLÍMEROS, CHAPAS PLÁSTICAS, AÇO, ALUMÍNIO, VIDRO, PAPÉIS E CARTÕES. ESTE FOI UM PROJETO PIONEIRO QUE REUNIU AS PRINCIPAIS EMPRESAS DO SETOR NO INTUITO DE AMPLIFICAR O CONHECIMENTO ENTRE OS PROFISSIONAIS DA ÁREA DE EMBALAGENS. SERÁ USADO COMO MATERIAL DIDÁTICO EM SALA DE AULA, NOS CURSOS DA ÁREA DE ALIMENTOS.
Tratamento Diferenciado: Tipo I - Participação Exclusiva de ME/EPP
Aplicabilidade Decreto 7174: Não
Aplicabilidade Margem de Preferência: Não
Quantidade: 8
Unidade de fornecimento: Unidade
Valor Máximo Aceitável: R$ 1.200,0000
Intervalo Mínimo entre Lances: 1,00 %
Situação: Cancelado por inexistência de proposta

Eventos do Item

Evento	Data	Nome	Observações
Cancelado	29/10/2020 10:04:21	-	Cancelamento Automático
Homologado	11/11/2020 13:34:18	CHRISTIANN DAVIS TOSTA	

Atenção: Clique em "Imprimir o Relatório" para visualizar a versão deste Termo para impressão.

Imprimir o Relatório

Voltar

MINISTÉRIO DA EDUCAÇÃO
Universidade Federal de Santa Maria

Termo de Homologação do Pregão Eletrônico

Nº 00113/2020 (SRP)

Às 15:25 horas do dia 27 de outubro de 2020, após constatada a regularidade dos atos procedimentais, a autoridade competente, Sr. ISABEL BOHRER SCHERER, HOMOLOGA a adjudicação referente ao Processo nº 23081027713202015, Pregão nº 00113/2020.

Resultado da Homologação

Item: 1

Descrição: AGENDA
Descrição Complementar: AGENDA PERMANENTE C/ CAPA DURA PAPEL COUCHE BRILHO, COM IMPRESSÃO DE IMAGEM NA CAPA FRONTAL (TODA A EXTENSÃO DA CAPA) E LOGO DA UFSM NA CAPA TRASEIRA (APROXIMADAMENTE 10CM X 10CM), ARTE MEDINDO 100% DA CAPA DA AGENDA, EM ESPIRAL METÁLICO OU PLÁSTICO, MEDIDAS APROXIMADAS DA AGENDA 14,5 CM X 21,0 CM (L X A), CONTENDO OS 12 MESES DO ANO COM PÁGINA SEPARADORA POR MÊS, CONTENDO UMA PÁGINA POR DIA DO MÊS, NUMERADA NA PARTE SUPERIOR ESQUERDA DA PÁGINA DESCREVENDO O MÊS E OS DIAS DA SEMANA P/ SEREM MARCADOS (S, T, Q, Q, S, S, D), LINHAS SEPARADAS DE DUAS EM DUAS C/ A DESCRIÇÃO DA HORA (7h, 8h, 9H .... ATÉ AS 20 H.). PÁGINAS COM CALENDÁRIO CONTENDO OS ANOS DE 2.019, 2.020 E 2.021. PÁGINA COM DADOS PESSOAIS. PÁGINA COM AGENDA TELEFÔNICA E E-MAIL. PAGINA P/ ANOTAÇÕES. AS ARTES DA CAPA FRONTAL E TRASEIRA E PÁGINA SEPARADORA SERÃO FORNECIDAS PELA UFSM JUNTO COM OS EMPENHOS SOLICITADOS. ARTE DO MIOLO DA AGENDA BEM COMO DIAGRAMAÇÃO SERÃO RESPONSABILIDADE DA EMPRESA FORNECEDORA. SERÃO EMPENHADAS QUANTIDADES FRACIONADAS CONFORME NECESSIDADE DA UFSM. PEDIDO MÍNIMO 200 UNIDADES. APRESENTAR AMOSTRA DO PRODUTO OFERTADO PARA ANÁLISE.
Tratamento Diferenciado: -
Aplicabilidade Decreto 7174: Não
Aplicabilidade Margem de Preferência: Não
Quantidade: 2.000
Unidade de fornecimento: Unidade
Valor Estimado: R$ 20,1000
Intervalo Mínimo entre Lances: -
Situação: Homologado

Adjudicado para: FONTANA & JOAQUIM LTDA **, pelo melhor lance de** R$ 11,0000 **e a quantidade de** 2.000 **Unidade** .

Eventos do Item

Evento	Data	Nome	Observações
Adjudicado	23/10/2020 11:17:26	-	Adjudicação em grupo da proposta. Fornecedor: FONTANA & JOAQUIM LTDA, CNPJ/CPF: 31.381.381/0001-20, Melhor lance: R$ 11,0000
Homologado	27/10/2020 15:25:55	ISABEL BOHRER SCHERER	

Item: 2

Descrição: AGENDA
Descrição Complementar: Caneta esferográfica plástica, corpo na cor prata, com ponteiras e clip cromados, impressão serigráfica do Brasão da UFSM, em até 2 cores. Sistema de funcionamento: pressão (retratil). A carga de tinta da caneta deverá ser completa e na cor Azul. Indispensável apresentar amostra do produto ofertado.
Tratamento Diferenciado: -
Aplicabilidade Decreto 7174: Não
Aplicabilidade Margem de Preferência: Não
Quantidade: 10.000
Unidade de fornecimento: Unidade
Valor Estimado: R$ 1,3100
Intervalo Mínimo entre Lances: -
Situação: Homologado

Adjudicado para: OG BRINDES PROMOCIONAIS EIRELI **, pelo melhor lance de** R$ 0,9100 **e a quantidade de** 10.000 **Unidade** .

Eventos do Item

Evento	Data	Nome	Observações
Adjudicado	23/10/2020 11:17:26	-	Adjudicação em grupo da proposta. Fornecedor: OG BRINDES PROMOCIONAIS EIRELI, CNPJ/CPF: 19.641.020/0001-70, Melhor lance: R$ 0,9100
Homologado	27/10/2020 15:26:09	ISABEL BOHRER SCHERER	

Item: 3

Descrição: AGENDA
Descrição Complementar: Caneta esferográfica plástica, corpo na cor branca com ponteiras e clip azul, impressão serigráfica do Brasão da UFSM em até 2 cores. Sistema de funcionamento - pressão (retratil). A carga de tinta existente na caneta deverá completa e na cor Azul. Indispensável a apresentar amostra do produto ofertado
Tratamento Diferenciado: -
Aplicabilidade Decreto 7174: Não
Aplicabilidade Margem de Preferência: Não
Quantidade: 2.000
Unidade de fornecimento: Unidade
Valor Estimado: R$ 1,3100
Intervalo Mínimo entre Lances: -
Situação: Homologado

Adjudicado para: OG BRINDES PROMOCIONAIS EIRELI **, pelo melhor lance de** R$ 0,9600 **e a quantidade de** 2.000 **Unidade** .

Eventos do Item

Evento	Data	Nome	Observações
Adjudicado	23/10/2020 11:17:27	-	Adjudicação em grupo da proposta. Fornecedor: OG BRINDES PROMOCIONAIS EIRELI, CNPJ/CPF: 19.641.020/0001-70, Melhor lance: R$ 0,9600
Homologado	27/10/2020 15:28:15	ISABEL BOHRER SCHERER	

Item: 4
Descrição: AGENDA
Descrição Complementar: Caneta esferográfica plástica, corpo azul transparente com prata, com ponteiras e clip cromados, impressão serigráfica do Brasão da UFSM, em até 2 cores. Sistema de funcionamento: pressão (retratil). A carga de tinta da caneta deverá ser completa e na cor Azul. Indispensável apresentar amostra do produto ofertado.
Tratamento Diferenciado: -
Aplicabilidade Decreto 7174: Não
Aplicabilidade Margem de Preferência: Não
Quantidade: 10.000
Unidade de fornecimento: Unidade
Valor Estimado: R$ 1,3100
Intervalo Mínimo entre Lances: -
Situação: Homologado

Adjudicado para: ARTPROMO COMERCIO DE BRINDES E PRODUTOS PROMOCIONAIS LT **, pelo melhor lance de** R$ 0,8900 **e a quantidade de** 10.000 **Unidade** .

Eventos do Item

Evento	Data	Nome	Observações
Adjudicado	23/10/2020 11:17:27	-	Adjudicação em grupo da proposta. Fornecedor: ARTPROMO COMERCIO DE BRINDES E PRODUTOS PROMOCIONAIS LT, CNPJ/CPF: 29.981.443/0001-92, Melhor lance: R$ 0,8900
Homologado	27/10/2020 15:28:30	ISABEL BOHRER SCHERER	

Item: 5
Descrição: AGENDA
Descrição Complementar: Caneta esferográfica, reciclável, fabricada em papelão, com clips em madeira, com logo da UFSM medindo aproximadamente 1cm x 1cm em três cores (azul, amarelo e preto) e os dizeres ao lado do logo: Universidade Federal de Santa Maria , cor da tinta azul.
Tratamento Diferenciado: -
Aplicabilidade Decreto 7174: Não
Aplicabilidade Margem de Preferência: Não
Quantidade: 20.000
Unidade de fornecimento: Unidade
Valor Estimado: R$ 1,6600
Intervalo Mínimo entre Lances: -
Situação: Homologado

Adjudicado para: OG BRINDES PROMOCIONAIS EIRELI **, pelo melhor lance de** R$ 0,9100 **e a quantidade de** 20.000 **Unidade** .

Eventos do Item

Evento	Data	Nome	Observações
Adjudicado	23/10/2020 11:17:27	-	Adjudicação em grupo da proposta. Fornecedor: OG BRINDES PROMOCIONAIS EIRELI, CNPJ/CPF: 19.641.020/0001-70, Melhor lance: R$ 0,9100
Homologado	27/10/2020 15:28:44	ISABEL BOHRER SCHERER	

Item: 6
Descrição: AGENDA
Descrição Complementar: Caneta esferográfica, reciclável, fabricada em papelão, com clips em madeira, com logo da UFSM medindo aproximadamente 1cm x 1cm em três cores (azul, amarelo e preto) e os dizeres ao lado do logo: Universidade Federal de Santa Maria , cor da tinta preta
Tratamento Diferenciado: -
Aplicabilidade Decreto 7174: Não
Aplicabilidade Margem de Preferência: Não
Quantidade: 10.000
Unidade de fornecimento: Unidade
Valor Estimado: R$ 1,6600
Intervalo Mínimo entre Lances: -
Situação: Homologado

Adjudicado para: ARTPROMO COMERCIO DE BRINDES E PRODUTOS PROMOCIONAIS LT **, pelo melhor lance de** R$ 1,1000 **e a quantidade de** 10.000 **Unidade** .

Eventos do Item

Evento	Data	Nome	Observações
Adjudicado	23/10/2020 11:17:27	-	Adjudicação em grupo da proposta. Fornecedor: ARTPROMO COMERCIO DE BRINDES E PRODUTOS PROMOCIONAIS LT, CNPJ/CPF: 29.981.443/0001-92, Melhor lance: R$ 1,1000
Homologado	27/10/2020 15:28:57	ISABEL BOHRER SCHERER	

Item: 7
Descrição: AGENDA
Descrição Complementar: Caneta esferográfica, reciclável, fabricada em papelão, com clips em madeira, com logo da UFSM medindo aproximadamente 1cm x 1cm em três cores (azul, amarelo e preto) e os dizeres ao lado do logo: Universidade Federal de Santa Maria , cor da tinta vermelha.
Tratamento Diferenciado: -
Aplicabilidade Decreto 7174: Não
Aplicabilidade Margem de Preferência: Não
Quantidade: 5.000
Unidade de fornecimento: Unidade
Valor Estimado: R$ 1,6600
Intervalo Mínimo entre Lances: -
Situação: Homologado

Adjudicado para: ARTPROMO COMERCIO DE BRINDES E PRODUTOS PROMOCIONAIS LT **, pelo melhor lance de** R$ 0,8700 **e a quantidade de** 5.000 **Unidade** .

Eventos do Item

Evento	Data	Nome	Observações
Adjudicado	23/10/2020 11:17:27	-	Adjudicação em grupo da proposta. Fornecedor: ARTPROMO COMERCIO DE BRINDES E PRODUTOS PROMOCIONAIS LT, CNPJ/CPF: 29.981.443/0001-92, Melhor lance: R$ 0,8700
Homologado	27/10/2020 15:29:11	ISABEL BOHRER SCHERER	

Item: 8
Descrição: AGENDA
Descrição Complementar: RÉGUA PLÁSTICA PROMOCIONAL, EM PVC INJETADO, COM LOGO DA UFSM, CORES DIVERSAS, ESCALA DE 20 CM, LARGURA 25MM. SERIGRAFIA EM DUAS CORES, MEDIDAS DA ARTE 2CM X 15CM APROXIMADAMENTE. APRESENTAR AMOSTRA.
Tratamento Diferenciado: -

Aplicabilidade Decreto 7174: Não
Aplicabilidade Margem de Preferência: Não
Quantidade: 2.000
Unidade de fornecimento: Unidade
Valor Estimado: R$ 1,4100
Intervalo Mínimo entre Lances: -
Situação: Homologado

Adjudicado para: OG BRINDES PROMOCIONAIS EIRELI **, pelo melhor lance de** R$ 0,7800 **e a quantidade de** 2.000 **Unidade** .

Eventos do Item

Evento	Data	Nome	Observações
Adjudicado	23/10/2020 11:17:27	-	Adjudicação em grupo da proposta. Fornecedor: OG BRINDES PROMOCIONAIS EIRELI, CNPJ/CPF: 19.641.020/0001-70, Melhor lance: R$ 0,7800
Homologado	27/10/2020 15:29:24	ISABEL BOHRER SCHERER	

Item: 9
Descrição: AGENDA
Descrição Complementar: RÉGUA PLÁSTICA PROMOCIONAL, EM PVC INJETADO, COM LOGO DA UFSM, CORES DIVERSAS, ESCALA DE 30 CM, LARGURA 25MM. SERIGRAFIA EM DUAS CORES, MEDIDA DA ARTE 2CM X 25CM APROXIMADAMENTE. APRESENTAR AMOSTRA
Tratamento Diferenciado: -
Aplicabilidade Decreto 7174: Não
Aplicabilidade Margem de Preferência: Não
Quantidade: 2.000
Unidade de fornecimento: Unidade
Valor Estimado: R$ 1,5200
Intervalo Mínimo entre Lances: -
Situação: Homologado

Adjudicado para: MARCELO SIMONI **, pelo melhor lance de** R$ 0,7800 **e a quantidade de** 2.000 **Unidade** .

Eventos do Item

Evento	Data	Nome	Observações
Adjudicado	23/10/2020 11:17:27	-	Adjudicação em grupo da proposta. Fornecedor: MARCELO SIMONI, CNPJ/CPF: 04.664.811/0001-48, Melhor lance: R$ 0,7800
Homologado	27/10/2020 15:29:38	ISABEL BOHRER SCHERER	

Item: 10
Descrição: AGENDA
Descrição Complementar: BLOCO DE ANOTAÇÕES COM ARTE COLORIDA, MEDIDAS DO BLOCO 10CM X 15CM, COM ESPIRAL DE PLÁSTICO OU METAL, COM 50 FOLHAS, ARTE NA CAPA E CAPA TRAZEIRA MEDINDO APROXIMADAMENTE 10CM X 15CM. COMPRA PARCELADA CONFORME NECESSIDADES DA UFSM. APRESENTAR AMOSTRA.
Tratamento Diferenciado: -
Aplicabilidade Decreto 7174: Não
Aplicabilidade Margem de Preferência: Não
Quantidade: 5.000
Unidade de fornecimento: Unidade
Valor Estimado: R$ 3,1900
Intervalo Mínimo entre Lances: -
Situação: Homologado

Adjudicado para: MARCELO SIMONI **, pelo melhor lance de** R$ 2,4900 **e a quantidade de** 5.000 **Unidade** .

Eventos do Item

Evento	Data	Nome	Observações
Adjudicado	23/10/2020 11:17:27	-	Adjudicação em grupo da proposta. Fornecedor: MARCELO SIMONI, CNPJ/CPF: 04.664.811/0001-48, Melhor lance: R$ 2,4900
Homologado	27/10/2020 15:29:54	ISABEL BOHRER SCHERER	

Item: 11
Descrição: AGENDA
Descrição Complementar: CADERNO PAUTADO ESPIRAL, CAPA DURA, COM LOGO COLORIDO DA UFSM, 96 FOLHAS, TAM. PEQUENO (210MM X 150MM), ARTE MEDINDO 15CM X 15CM APROXIMADAMENTE.APRESENTAR AMOSTRA.
Tratamento Diferenciado: -
Aplicabilidade Decreto 7174: Não
Aplicabilidade Margem de Preferência: Não
Quantidade: 1.000
Unidade de fornecimento: Unidade
Valor Estimado: R$ 15,1300
Intervalo Mínimo entre Lances: -
Situação: Homologado

Adjudicado para: FONTANA & JOAQUIM LTDA **, pelo melhor lance de** R$ 4,2500 **e a quantidade de** 1.000 **Unidade** .

Eventos do Item

Evento	Data	Nome	Observações
Adjudicado	23/10/2020 11:17:27	-	Adjudicação em grupo da proposta. Fornecedor: FONTANA & JOAQUIM LTDA, CNPJ/CPF: 31.381.381/0001-20, Melhor lance: R$ 4,2500
Homologado	27/10/2020 15:30:11	ISABEL BOHRER SCHERER	

Item: 12
Descrição: AGENDA
Descrição Complementar: CADERNO PAUTADO ESPIRAL UNIVERSITÁRIO, CAPA DURA, COM LOGO COLORIDO DA UFSM IMPRESSO NA CAPA, 156 FOLHAS, 1 MATÉRIA, GRAMATURA DA FOLHA 56 G/M², TAM. GRANDE (200MM X 275MM), ARTE MEDINDO 15CM X 15CM APROXIMADAMENTE. APRESENTAR AMOSTRA
Tratamento Diferenciado: -
Aplicabilidade Decreto 7174: Não
Aplicabilidade Margem de Preferência: Não
Quantidade: 1.000
Unidade de fornecimento: Unidade
Valor Estimado: R$ 21,6800
Intervalo Mínimo entre Lances: -
Situação: Homologado

Adjudicado para: FONTANA & JOAQUIM LTDA **, pelo melhor lance de** R$ 9,5500 **e a quantidade de** 1.000 **Unidade** .

Eventos do Item

Evento	Data	Nome	Observações
Adjudicado	23/10/2020 11:17:27	-	Adjudicação em grupo da proposta. Fornecedor: FONTANA & JOAQUIM LTDA, CNPJ/CPF: 31.381.381/0001-20, Melhor lance: R$ 9,5500
Homologado	27/10/2020 15:30:24	ISABEL BOHRER SCHERER	

Item: 13

Descrição: AGENDA
Descrição Complementar: CANECA DE PORCELANA COM ALÇA, ALTO BRILHO COM ESTAMPA FOTOGRÁFICA, C/ LOGO E NOME DA UFSM IMPRESSO NA ARTE MEDINDO APROXIMADAMENTE 18,5CM X 8,5 CM, CAPACIDADE MÍNIMA 325 ML, ARTE OCUPANDO TODA A EXTENSÃO DA CANECA. COMPRA PARCELADA CONFORME NECESSIDADES DA UFSM, ENCOMENDA MÍNIMA DE 50 UNIDADES. APRESENTAR AMOSTRA.
Tratamento Diferenciado: -
Aplicabilidade Decreto 7174: Não
Aplicabilidade Margem de Preferência: Não
Quantidade: 600
Unidade de fornecimento: Unidade
Valor Estimado: R$ 16,1400
Intervalo Mínimo entre Lances: -
Situação: Homologado

Adjudicado para: ARTPROMO COMERCIO DE BRINDES E PRODUTOS PROMOCIONAIS LT **, pelo melhor lance de** R$ 9,8900 **e a quantidade de** 600 **Unidade** .

Eventos do Item

Evento	Data	Nome	Observações
Adjudicado	23/10/2020 11:17:27	-	Adjudicação em grupo da proposta. Fornecedor: ARTPROMO COMERCIO DE BRINDES E PRODUTOS PROMOCIONAIS LT, CNPJ/CPF: 29.981.443/0001-92, Melhor lance: R$ 9,8900
Homologado	27/10/2020 15:30:42	ISABEL BOHRER SCHERER	

Item: 14

Descrição: AGENDA
Descrição Complementar: Papel A-4, branco alcalino, 75g/m², com marca d´água Brasão da UFSM centrado sentido invertido na parte superior e inferior da página, papel produzido com fibras de eucalipto tratadas p/ atingir propriedade de ultra-branco, impressão rotativa em unidade industrial com ISO 9000, corte tipo tesoura, umidade máxima do papel = 4,5%, pacotes com 500 folhas, embalagem individual com papel protetor contra umidade e caixas de papelão com 10 pacotes cada caixa. O produto deverá conter o selo de certificação FSC. COTAR PREÇO DO PACOTE COM 500 FOLHAS. OBS: Entregar produto paletizado.
Tratamento Diferenciado: -
Aplicabilidade Decreto 7174: Não
Aplicabilidade Margem de Preferência: Não
Quantidade: 6.000
Unidade de fornecimento: Unidade
Valor Estimado: R$ 31,2500
Intervalo Mínimo entre Lances: -
Situação: Homologado

Adjudicado para: MORESCO & ANTUNES LTDA **, pelo melhor lance de** R$ 23,8900 **e a quantidade de** 6.000 **Unidade** .

Eventos do Item

Evento	Data	Nome	Observações
Adjudicado	23/10/2020 11:17:28	-	Adjudicação em grupo da proposta. Fornecedor: MORESCO & ANTUNES LTDA, CNPJ/CPF: 23.468.106/0001-10, Melhor lance: R$ 23,8900
Homologado	27/10/2020 15:31:58	ISABEL BOHRER SCHERER	

Item: 15

Descrição: AGENDA
Descrição Complementar: Papel A-4, branco alcalino, 90g/m², com marca d´água Brasão da UFSM centrado sentido invertido na parte superior e inferior da página, papel produzido com fibras de eucalipto tratadas p/ atingir propriedade de ultra-branco, recorte e impressão em unidade industrial, pacotes com 250 folhas, embalagem individual com papel protetor contra umidade e caixas de papelão com 20 pacotes cada caixa. O produto deverá conter o selo de certificação FSC. COTAR PREÇO DO PACOTE COM 250 FOLHAS. OBS: Entregar produto paletizado
Tratamento Diferenciado: -
Aplicabilidade Decreto 7174: Não
Aplicabilidade Margem de Preferência: Não
Quantidade: 3.000
Unidade de fornecimento: Unidade
Valor Estimado: R$ 18,2700
Intervalo Mínimo entre Lances: -
Situação: Cancelado no julgamento

Eventos do Item

Evento	Data	Nome	Observações
Item cancelado no julgamento	29/09/2020 09:14:28	-	Item cancelado no julgamento. Motivo: valores acima do permitido e sem possibilidade de negociação.
Homologado	27/10/2020 15:37:24	ISABEL BOHRER SCHERER	

Item: 16

Descrição: AGENDA
Descrição Complementar: PASTA EM PVC TRANSLÚCIDO, CONFECCIONADA EM VÁRIAS CORES, MED. 36,5 CM X 26,5 CM, ACABAMENTO C/ SOLDA ELETRÔNICA NAS BORDAS, ZIPER EM PVC ZIPZAP, COM NOME E LOGO DA UFSM IMPRESSO EM CORES(TAMANHO APROXIMADO 13CM X 13CM). ENVIAR AMOSTRA.
Tratamento Diferenciado: -
Aplicabilidade Decreto 7174: Não
Aplicabilidade Margem de Preferência: Não
Quantidade: 3.000
Unidade de fornecimento: Unidade
Valor Estimado: R$ 1,7100
Intervalo Mínimo entre Lances: -
Situação: Cancelado no julgamento

Eventos do Item

Evento	Data	Nome	Observações

Item cancelado no julgamento	29/09/2020 09:27:43	-	Item cancelado no julgamento. Motivo: valores acima do estimado e sem possibilidade de negociação.
Homologado	27/10/2020 15:37:48	ISABEL BOHRER SCHERER	

Item: 17

Descrição: AGENDA

Descrição Complementar: Relógio de parede em PVC, movido à pilha (pequena), com o logo oficial colorido da UFSM (disponível no site da UFSM) centralizado, cor de fundo branco, redondo (medindo aproximadamente 30 cm de diâmetro ou quadrado (medindo aproximadamente 30cm quadrado). Entrega parcelada, conforme necessidades da UFSM. Enviar amostra.

Tratamento Diferenciado: -

Aplicabilidade Decreto 7174: Não

Aplicabilidade Margem de Preferência: Não

Quantidade: 500

Unidade de fornecimento: Unidade

Valor Estimado: R$ 19,4300

Intervalo Mínimo entre Lances: -

Situação: Homologado

Adjudicado para: FONTANA & JOAQUIM LTDA **, pelo melhor lance de** R$ 23,5000 **, com valor negociado a** R$ 19,4300 **e a quantidade de** 500 **Unidade** .

Eventos do Item

Evento	Data	Nome	Observações
Adjudicado	23/10/2020 11:17:28	-	Adjudicação em grupo da proposta. Fornecedor: FONTANA & JOAQUIM LTDA, CNPJ/CPF: 31.381.381/0001-20, Melhor lance: R$ 23,5000, Valor Negociado: R$ 19,4300
Homologado	27/10/2020 15:38:22	ISABEL BOHRER SCHERER	

Item: 18

Descrição: AGENDA

Descrição Complementar: Tapete para mouse (Mouse-Pad) personalizado c/ logo da UFSM (12cm x 15cm) na cor branco, cor de fundo azul marinho (padrão UFSM) ou preto, base emborrachada anti-derrapante, tamanho mínimo 21 x 24cm. Azul marinho/Preto. Entregar 50% em cada cor.

Tratamento Diferenciado: -

Aplicabilidade Decreto 7174: Não

Aplicabilidade Margem de Preferência: Não

Quantidade: 1.000

Unidade de fornecimento: Unidade

Valor Estimado: R$ 7,7700

Intervalo Mínimo entre Lances: -

Situação: Homologado

Adjudicado para: JAIRO ANTONIO MALLMANN CONSULTORIA **, pelo melhor lance de** R$ 4,2000 **e a quantidade de** 1.000 **Unidade** .

Eventos do Item

Evento	Data	Nome	Observações
Adjudicado	23/10/2020 11:17:28	-	Adjudicação em grupo da proposta. Fornecedor: JAIRO ANTONIO MALLMANN CONSULTORIA, CNPJ/CPF: 19.804.618/0001-32, Melhor lance: R$ 4,2000
Homologado	27/10/2020 15:38:52	ISABEL BOHRER SCHERER	

Item: 19

Descrição: AGENDA

Descrição Complementar: Cinta elástica para fechamento de processos, tendo em sua composição: elástico natural de alta qualidade, sendo 75% poliéster e 25% elastodieno, medindo 50cm de circunferência, 25cm de diâmetro, no mínimo 4cm de largura, cor azul marinho, com a inscrição ´UNIVERSIDADE FEDERAL DE SANTA MARIA - UFSM´ em serigrafia (impressão na cor branco) impressa em intervalos de 5cm aproximadamente. Emenda em costura dupla nas pontas do elástico. Pacotes com 50 unidades. COTAR PREÇO DO PACOTE. Apresentar catálogo.

Tratamento Diferenciado: -

Aplicabilidade Decreto 7174: Não

Aplicabilidade Margem de Preferência: Não

Quantidade: 500

Unidade de fornecimento: Unidade

Valor Estimado: R$ 79,1700

Intervalo Mínimo entre Lances: -

Situação: Homologado

Adjudicado para: H2G COMERCIAL DE ETIQUETAS E PAPEIS EIRELI **, pelo melhor lance de** R$ 85,0000 **, com valor negociado a** R$ 79,1700 **e a quantidade de** 500 **Unidade** .

Eventos do Item

Evento	Data	Nome	Observações
Adjudicado	23/10/2020 11:17:28	-	Adjudicação em grupo da proposta. Fornecedor: H2G COMERCIAL DE ETIQUETAS E PAPEIS EIRELI, CNPJ/CPF: 32.316.475/0001-88, Melhor lance: R$ 85,0000, Valor Negociado: R$ 79,1700
Homologado	27/10/2020 15:39:23	ISABEL BOHRER SCHERER	

Atenção: Clique em "Imprimir o Relatório" para visualizar a versão deste Termo para impressão.

Imprimir o Relatório

Voltar

MINISTÉRIO DA DEFESA
Comando do Exército
Comando Militar do Sul
COMANDO DA 3ª DIVISÃO DO EXÉRCITO - BASE ADMINISTRATIVA DA GUARNIÇÃO DE SAN TA MARIA
1ªBatalhão de Comunicações Divisionário

Termo de Homologação do Pregão Eletrônico

Nº 00019/2020 (SRP)

Às 14:33 horas do dia 23 de novembro de 2020, após constatada a regularidade dos atos procedimentais, a autoridade competente, Sr. EUGENIO CORREA DE SOUZA JUNIOR, HOMOLOGA a adjudicação referente ao Processo nº 64026013275202050, Pregão nº 00019/2020.

Resultado da Homologação

Item: 1
Descrição: AGENDA
Descrição Complementar: AGENDA ANUAL, COM CAPA EM COURO SINTÉTICO, COR PRETA, ALMOFADA E COSTURADA, MIOLO COSTURADO E COLADO, MARCADOR DE PÁGINA EM FITILHO, DIMENSÕES APROXIMADAS 140MM X 200MM, SEM INDICAÇÃO DO ANO CIVIL.
Tratamento Diferenciado: Tipo I - Participação Exclusiva de ME/EPP
Aplicabilidade Decreto 7174: Não
Aplicabilidade Margem de Preferência: Não
Quantidade: 450
Unidade de fornecimento: Unidade
Valor Estimado: R$ 16,2800
Intervalo Mínimo entre Lances: -
Situação: Homologado

Adjudicado para: ELMO PAPELARIA EIRELI **, pelo melhor lance de** R$ 15,0000 **e a quantidade de** 450 **Unidade** .

Eventos do Item

Evento	Data	Nome	Observações
Adjudicado	19/11/2020 14:08:33	-	Adjudicação em grupo da proposta. Fornecedor: ELMO PAPELARIA EIRELI, CNPJ/CPF: 03.999.762/0001-31, Melhor lance: R$ 15,0000
Homologado	23/11/2020 14:33:05	EUGENIO CORREA DE SOUZA JUNIOR	

Item: 2
Descrição: ALFINETE MAPA
Descrição Complementar: ALFINETE, ACABAMENTO NIQUELADO 15MM, CX C/ 50 UND
Tratamento Diferenciado: Tipo I - Participação Exclusiva de ME/EPP
Aplicabilidade Decreto 7174: Não
Aplicabilidade Margem de Preferência: Não
Quantidade: 600
Unidade de fornecimento: Caixa
Valor Estimado: R$ 1,9800
Intervalo Mínimo entre Lances: -
Situação: Homologado

Adjudicado para: BRUNO AUGUSTO GONCALVES DOS REIS 04476113133 **, pelo melhor lance de** R$ 1,7000 **e a quantidade de** 600 **Caixa** .

Eventos do Item

Evento	Data	Nome	Observações
Adjudicado	19/11/2020 14:08:34	-	Adjudicação em grupo da proposta. Fornecedor: BRUNO AUGUSTO GONCALVES DOS REIS 04476113133, CNPJ/CPF: 29.655.740/0001-48, Melhor lance: R$ 1,7000
Homologado	23/11/2020 14:33:26	EUGENIO CORREA DE SOUZA JUNIOR	

Item: 3
Descrição: ALFINETE MAPA
Descrição Complementar: ALFINETE MAPA, METAL NIQUELADO, CABEÇA COR AZUL, 15MM, CX C/ 50.
Tratamento Diferenciado: Tipo I - Participação Exclusiva de ME/EPP
Aplicabilidade Decreto 7174: Não
Aplicabilidade Margem de Preferência: Não
Quantidade: 600
Unidade de fornecimento: Caixa
Valor Estimado: R$ 1,9800
Intervalo Mínimo entre Lances: -
Situação: Homologado

Adjudicado para: BRUNO AUGUSTO GONCALVES DOS REIS 04476113133 **, pelo melhor lance de** R$ 1,7000 **e a quantidade de** 600 **Caixa** .

Eventos do Item

Evento	Data	Nome	Observações
Adjudicado	19/11/2020 14:08:34	-	Adjudicação em grupo da proposta. Fornecedor: BRUNO AUGUSTO GONCALVES DOS REIS 04476113133, CNPJ/CPF: 29.655.740/0001-48, Melhor lance: R$ 1,7000
Homologado	23/11/2020 14:33:44	EUGENIO CORREA DE SOUZA JUNIOR	

Item: 4
Descrição: ALFINETE MAPA
Descrição Complementar: ALFINETE MAPA, METAL NIQUELADO, CABEÇA COR PRETA 15MM, CX C/ 50.
Tratamento Diferenciado: Tipo I - Participação Exclusiva de ME/EPP
Aplicabilidade Decreto 7174: Não

Aplicabilidade Margem de Preferência: Não
Quantidade: 600
Valor Estimado: R$ 1,9800
Situação: Homologado

Unidade de fornecimento: Caixa
Intervalo Mínimo entre Lances: -

Adjudicado para: BRUNO AUGUSTO GONCALVES DOS REIS 04476113133 **, pelo melhor lance de** R$ 1,7000 **e a quantidade de** 600 **Caixa** .

Eventos do Item

Evento	Data	Nome	Observações
Adjudicado	19/11/2020 14:08:34	-	Adjudicação em grupo da proposta. Fornecedor: BRUNO AUGUSTO GONCALVES DOS REIS 04476113133, CNPJ/CPF: 29.655.740/0001-48, Melhor lance: R$ 1,7000
Homologado	23/11/2020 14:34:08	EUGENIO CORREA DE SOUZA JUNIOR	

Item: 5
Descrição: ALFINETE MAPA
Descrição Complementar: ALFINETE MAPA, METAL NIQUELADO, CABEÇA VERMELHA 15MM, CX C/ 50.
Tratamento Diferenciado: Tipo I - Participação Exclusiva de ME/EPP
Aplicabilidade Decreto 7174: Não
Aplicabilidade Margem de Preferência: Não
Quantidade: 600
Valor Estimado: R$ 1,9800
Situação: Homologado

Unidade de fornecimento: Caixa
Intervalo Mínimo entre Lances: -

Adjudicado para: BRUNO AUGUSTO GONCALVES DOS REIS 04476113133 **, pelo melhor lance de** R$ 1,7000 **e a quantidade de** 600 **Caixa** .

Eventos do Item

Evento	Data	Nome	Observações
Adjudicado	19/11/2020 14:08:35	-	Adjudicação em grupo da proposta. Fornecedor: BRUNO AUGUSTO GONCALVES DOS REIS 04476113133, CNPJ/CPF: 29.655.740/0001-48, Melhor lance: R$ 1,7000
Homologado	23/11/2020 14:34:23	EUGENIO CORREA DE SOUZA JUNIOR	

Item: 6
Descrição: COMPONENTES CARIMBO
Descrição Complementar: ALMOFADA P/ CARIMBO, COR VERMELHA, ESTOJO PLÁSTICO 17CMX10CM.
Tratamento Diferenciado: Tipo I - Participação Exclusiva de ME/EPP
Aplicabilidade Decreto 7174: Não
Aplicabilidade Margem de Preferência: Não
Quantidade: 245
Valor Estimado: R$ 2,8700
Situação: Homologado

Unidade de fornecimento: Unidade
Intervalo Mínimo entre Lances: -

Adjudicado para: N. T. LUIZE EIRELI **, pelo melhor lance de** R$ 2,4500 **e a quantidade de** 245 **Unidade** .

Eventos do Item

Evento	Data	Nome	Observações
Adjudicado	19/11/2020 14:08:35	-	Adjudicação em grupo da proposta. Fornecedor: N. T. LUIZE EIRELI, CNPJ/CPF: 93.577.427/0001-38, Melhor lance: R$ 2,4500
Homologado	23/11/2020 14:34:47	EUGENIO CORREA DE SOUZA JUNIOR	

Item: 7
Descrição: COMPONENTES CARIMBO
Descrição Complementar: ALMOFADA PARA CARIMBO, COR PRETA, ESTOJO PLÁSTICO 17CMX10CM.
Tratamento Diferenciado: Tipo I - Participação Exclusiva de ME/EPP
Aplicabilidade Decreto 7174: Não
Aplicabilidade Margem de Preferência: Não
Quantidade: 248
Valor Estimado: R$ 3,6100
Situação: Homologado

Unidade de fornecimento: Unidade
Intervalo Mínimo entre Lances: -

Adjudicado para: N. T. LUIZE EIRELI **, pelo melhor lance de** R$ 2,5000 **e a quantidade de** 248 **Unidade** .

Eventos do Item

Evento	Data	Nome	Observações
Adjudicado	19/11/2020 14:08:35	-	Adjudicação em grupo da proposta. Fornecedor: N. T. LUIZE EIRELI, CNPJ/CPF: 93.577.427/0001-38, Melhor lance: R$ 2,5000
Homologado	23/11/2020 14:35:01	EUGENIO CORREA DE SOUZA JUNIOR	

Item: 8
Descrição: SUPORTE DE APAGADOR DE QUADRO - BRANCO
Descrição Complementar: APAGADOR QUADRO MAGNÉTICO, MATERIAL CORPO PLÁSTICO, COMPRIMENTO 15 CM, LARGURA 6 CM, ALTURA 4 CM, MATERIAL BASE FELTRO.
Tratamento Diferenciado: Tipo I - Participação Exclusiva de ME/EPP
Aplicabilidade Decreto 7174: Não
Aplicabilidade Margem de Preferência: Não
Quantidade: 200
Valor Estimado: R$ 3,0300
Situação: Homologado

Unidade de fornecimento: Unidade
Intervalo Mínimo entre Lances: -

Adjudicado para: N. T. LUIZE EIRELI **, pelo melhor lance de** R$ 2,8000 **e a quantidade de** 200 **Unidade** .

Eventos do Item

Evento	Data	Nome	Observações
Adjudicado	19/11/2020 14:08:35	-	Adjudicação em grupo da proposta. Fornecedor: N. T. LUIZE EIRELI, CNPJ/CPF: 93.577.427/0001-38, Melhor lance: R$ 2,8000
Homologado	23/11/2020 14:35:10	EUGENIO CORREA DE SOUZA JUNIOR	

Item: 9

Descrição: APONTADOR LÁPIS
Descrição Complementar: APONTADOR LÁPIS, MATERIAL TERMOPLÁSTICO, TIPO ESCOLAR, COR VARIADA, TAMANHO MÉDIO, QUANTIDADE FUROS 1, CARACTERÍSTICAS ADICIONAIS COM DEPÓSITO
Tratamento Diferenciado: Tipo I - Participação Exclusiva de ME/EPP
Aplicabilidade Decreto 7174: Não
Aplicabilidade Margem de Preferência: Não
Quantidade: 1.000
Unidade de fornecimento: Unidade
Valor Estimado: R$ 0,7500
Intervalo Mínimo entre Lances: -
Situação: Homologado

Adjudicado para: ELMO PAPELARIA EIRELI **, pelo melhor lance de** R$ 0,6700 **e a quantidade de** 1.000 **Unidade** .

Eventos do Item

Evento	Data	Nome	Observações
Adjudicado	19/11/2020 14:08:36	-	Adjudicação em grupo da proposta. Fornecedor: ELMO PAPELARIA EIRELI, CNPJ/CPF: 03.999.762/0001-31, Melhor lance: R$ 0,6700
Homologado	23/11/2020 14:35:28	EUGENIO CORREA DE SOUZA JUNIOR	

Item: 10

Descrição: PORTA-BARBANTE
Descrição Complementar: BARBANTE ALGODÃO CRÚ, 4/8, ROLO C/ NO MÍNIMO 350 GRAMAS (APROX 300 METROS).
Tratamento Diferenciado: Tipo I - Participação Exclusiva de ME/EPP
Aplicabilidade Decreto 7174: Não
Aplicabilidade Margem de Preferência: Não
Quantidade: 800
Unidade de fornecimento: Unidade
Valor Estimado: R$ 7,0000
Intervalo Mínimo entre Lances: -
Situação: Homologado

Adjudicado para: COMERCIO E SERVICOS LEV LTDA **, pelo melhor lance de** R$ 4,3700 **e a quantidade de** 800 **Unidade** .

Eventos do Item

Evento	Data	Nome	Observações
Adjudicado	19/11/2020 14:08:36	-	Adjudicação em grupo da proposta. Fornecedor: COMERCIO E SERVICOS LEV LTDA, CNPJ/CPF: 30.148.905/0001-74, Melhor lance: R$ 4,3700
Homologado	23/11/2020 14:35:46	EUGENIO CORREA DE SOUZA JUNIOR	

Item: 11

Descrição: BLOCO RECADO
Descrição Complementar: BLOCO RECADO, MATERIAL CELULOSE VEGETAL, COR AMARELA, LARGURA 76, COMPRIMENTO 102, TIPO REMOVÍVEL, CARACTERÍSTICAS ADICIONAIS AUTO-ADESIVO, QUANTIDADE FOLHAS 100 .
Tratamento Diferenciado: Tipo I - Participação Exclusiva de ME/EPP
Aplicabilidade Decreto 7174: Não
Aplicabilidade Margem de Preferência: Não
Quantidade: 2.100
Unidade de fornecimento: Unidade
Valor Estimado: R$ 3,3000
Intervalo Mínimo entre Lances: -
Situação: Homologado

Adjudicado para: ELMO PAPELARIA EIRELI **, pelo melhor lance de** R$ 2,2900 **e a quantidade de** 2.100 **Unidade** .

Eventos do Item

Evento	Data	Nome	Observações
Adjudicado	19/11/2020 14:08:37	-	Adjudicação em grupo da proposta. Fornecedor: ELMO PAPELARIA EIRELI, CNPJ/CPF: 03.999.762/0001-31, Melhor lance: R$ 2,2900
Homologado	23/11/2020 14:36:04	EUGENIO CORREA DE SOUZA JUNIOR	

Item: 12

Descrição: BORRACHA APAGADORA ESCRITA
Descrição Complementar: BORRACHA APAGADORA ESCRITA, MATERIAL BORRACHA, COMPRIMENTO 45 MM, LARGURA 23 MM, ALTURA 12 MM, COR BRANCA, TIPO DURA, CARACTERÍSTICAS ADICIONAIS CAPA PLÁSTICA PROTETORA
Tratamento Diferenciado: Tipo I - Participação Exclusiva de ME/EPP
Aplicabilidade Decreto 7174: Não
Aplicabilidade Margem de Preferência: Não
Quantidade: 1.050
Unidade de fornecimento: Unidade
Valor Estimado: R$ 1,4000
Intervalo Mínimo entre Lances: -
Situação: Homologado

Adjudicado para: ROSENEIDE DA SILVA 31624995691 **, pelo melhor lance de** R$ 0,2900 **e a quantidade de** 1.050 **Unidade** .

Eventos do Item

Evento	Data	Nome	Observações
Adjudicado	19/11/2020 14:08:37	-	Adjudicação em grupo da proposta. Fornecedor: ROSENEIDE DA SILVA 31624995691, CNPJ/CPF: 26.312.888/0001-91, Melhor lance: R$ 0,2900
Homologado	23/11/2020 14:36:22	EUGENIO CORREA DE SOUZA JUNIOR	

Item: 13

Descrição: CADERNO
Descrição Complementar: CADERNO, MATERIAL CELULOSE VEGETAL, APRESENTAÇÃO ESPIRAL, QUANTIDADE FOLHAS 96, COMPRIMENTO 205, LARGURA 145, CARACTERÍSTICAS ADICIONAIS FOLHAS PAUTADAS E CAPA DURA.
Tratamento Diferenciado: Tipo I - Participação Exclusiva de ME/EPP
Aplicabilidade Decreto 7174: Não
Aplicabilidade Margem de Preferência: Não
Quantidade: 1.400
Unidade de fornecimento: Unidade
Valor Estimado: R$ 6,2000
Intervalo Mínimo entre Lances: -
Situação: Homologado

Adjudicado para: ELMO PAPELARIA EIRELI **, pelo melhor lance de** R$ 3,2000 **e a quantidade de** 1.400 **Unidade** .

Eventos do Item

Evento	Data	Nome	Observações
Adjudicado	19/11/2020 14:08:37	-	Adjudicação em grupo da proposta. Fornecedor: ELMO PAPELARIA EIRELI, CNPJ/CPF: 03.999.762/0001-31, Melhor lance: R$ 3,2000
Homologado	23/11/2020 14:36:50	EUGENIO CORREA DE SOUZA JUNIOR	

Item: 14

Descrição: CAIXA CORRESPONDENCIA
Descrição Complementar: CAIXA ARQUIVO MORTO, PAPELÃO PADRÃO, COR PARDA, DIMENSÕES MÍNIMAS 140 X 270 X 390 MM.
Tratamento Diferenciado: Tipo I - Participação Exclusiva de ME/EPP
Aplicabilidade Decreto 7174: Não
Aplicabilidade Margem de Preferência: Não
Quantidade: 2.000
Unidade de fornecimento: Unidade
Valor Estimado: R$ 1,4000
Intervalo Mínimo entre Lances: -
Situação: Homologado

Adjudicado para: N. T. LUIZE EIRELI **, pelo melhor lance de** R$ 1,8000 **, com valor negociado a** R$ 1,4000 **e a quantidade de** 2.000 **Unidade** .

Eventos do Item

Evento	Data	Nome	Observações
Adjudicado	19/11/2020 14:08:38	-	Adjudicação em grupo da proposta. Fornecedor: N. T. LUIZE EIRELI, CNPJ/CPF: 93.577.427/0001-38, Melhor lance: R$ 1,8000, Valor Negociado: R$ 1,4000
Homologado	23/11/2020 14:37:10	EUGENIO CORREA DE SOUZA JUNIOR	

Item: 15

Descrição: CAIXA CORRESPONDENCIA
Descrição Complementar: CAIXA ARQUIVO MORTO, PLÁSTICO POLIONDA, COR AZUL, DIMENSÕES MÍNIMAS 135 X 250 X 360 MM.
Tratamento Diferenciado: Tipo I - Participação Exclusiva de ME/EPP
Aplicabilidade Decreto 7174: Não
Aplicabilidade Margem de Preferência: Não
Quantidade: 1.400
Unidade de fornecimento: Unidade
Valor Estimado: R$ 6,3900
Intervalo Mínimo entre Lances: -
Situação: Homologado

Adjudicado para: N. T. LUIZE EIRELI **, pelo melhor lance de** R$ 3,5500 **e a quantidade de** 1.400 **Unidade** .

Eventos do Item

Evento	Data	Nome	Observações
Adjudicado	19/11/2020 14:08:38	-	Adjudicação em grupo da proposta. Fornecedor: N. T. LUIZE EIRELI, CNPJ/CPF: 93.577.427/0001-38, Melhor lance: R$ 3,5500
Homologado	23/11/2020 14:37:26	EUGENIO CORREA DE SOUZA JUNIOR	

Item: 16

Descrição: CAIXA CORRESPONDENCIA
Descrição Complementar: CAIXA ARQUIVO MORTO, PLÁSTICO POLIONDA, COR VERDE, DIMENSÕES MÍNIMAS 135 X 250 X 360 MM.
Tratamento Diferenciado: Tipo I - Participação Exclusiva de ME/EPP
Aplicabilidade Decreto 7174: Não
Aplicabilidade Margem de Preferência: Não
Quantidade: 2.000
Unidade de fornecimento: Unidade
Valor Estimado: R$ 2,5000
Intervalo Mínimo entre Lances: -
Situação: Cancelado no julgamento

Eventos do Item

Evento	Data	Nome	Observações
Item cancelado no julgamento	18/11/2020 16:29:53	-	Item cancelado no julgamento. Motivo: Não há propostas válidas para o item.
Homologado	23/11/2020 14:35:51	EUGENIO CORREA DE SOUZA JUNIOR	
Homologado	23/11/2020 14:37:45	EUGENIO CORREA DE SOUZA JUNIOR	

Item: 17

Descrição: CAIXA CORRESPONDENCIA
Descrição Complementar: CAIXA PARA ENTRADA E SAÍDA DE DOCUMENTOS, DE DUAS DIVISÕES, TRANSPARENTE, DIMENSÕES MÍNIMAS DE 260 X 350 MM.
Tratamento Diferenciado: Tipo I - Participação Exclusiva de ME/EPP
Aplicabilidade Decreto 7174: Não
Aplicabilidade Margem de Preferência: Não
Quantidade: 420
Unidade de fornecimento: Unidade
Valor Estimado: R$ 43,0000
Intervalo Mínimo entre Lances: -
Situação: Homologado

Adjudicado para: ELMO PAPELARIA EIRELI **, pelo melhor lance de** R$ 18,4800 **e a quantidade de** 420 **Unidade** .

Eventos do Item

Evento	Data	Nome	Observações
Adjudicado	19/11/2020 14:08:38	-	Adjudicação em grupo da proposta. Fornecedor: ELMO PAPELARIA EIRELI, CNPJ/CPF: 03.999.762/0001-31, Melhor lance: R$ 18,4800
Homologado	23/11/2020 14:42:59	EUGENIO CORREA DE SOUZA JUNIOR	

Item: 18

Descrição: CALCULADORA ELETRÔNICA
Descrição Complementar: CALCULADORA ELETRÔNICA, NÚMERO DÍGITOS 12, FONTE ALIMENTAÇÃO BATERIA, TENSÃO 12, COM BATERIA INCLUSA.
Tratamento Diferenciado: Tipo I - Participação Exclusiva de ME/EPP
Aplicabilidade Decreto 7174: Não
Aplicabilidade Margem de Preferência: Não
Quantidade: 110
Unidade de fornecimento: Unidade
Valor Estimado: R$ 14,1200
Intervalo Mínimo entre Lances: -
Situação: Homologado

Adjudicado para: RC RAMOS COMERCIO LTDA **, pelo melhor lance de** R$ 11,2500 **e a quantidade de** 110 **Unidade** .

Eventos do Item

Evento	Data	Nome	Observações
Adjudicado	19/11/2020 14:08:38	-	Adjudicação em grupo da proposta. Fornecedor: RC RAMOS COMERCIO LTDA, CNPJ/CPF: 07.048.323/0001-02, Melhor lance: R$ 11,2500
Homologado	23/11/2020 14:43:18	EUGENIO CORREA DE SOUZA JUNIOR	

Item: 19

Descrição: CANETA PONTA POROSA
Descrição Complementar: CANETA ESFEROGRÁFICA, COR PRETA, PONTA MÉDIA, ESCRITA MACIA E SEM FALHAS, CARGA PADRÃO, COM RESPIRO NA TAMPA E NO CORPO DA CANETA, MATERIAL DO CORPO EM ACRÍLICO TRANSPARENTE..
Tratamento Diferenciado: Tipo I - Participação Exclusiva de ME/EPP
Aplicabilidade Decreto 7174: Não
Aplicabilidade Margem de Preferência: Não
Quantidade: 10.100
Unidade de fornecimento: Unidade
Valor Estimado: R$ 0,5700
Intervalo Mínimo entre Lances: -
Situação: Homologado

Adjudicado para: RC RAMOS COMERCIO LTDA **, pelo melhor lance de** R$ 0,3900 **e a quantidade de** 10.100 **Unidade** .

Eventos do Item

Evento	Data	Nome	Observações
Adjudicado	19/11/2020 14:08:39	-	Adjudicação em grupo da proposta. Fornecedor: RC RAMOS COMERCIO LTDA, CNPJ/CPF: 07.048.323/0001-02, Melhor lance: R$ 0,3900
Homologado	23/11/2020 14:43:40	EUGENIO CORREA DE SOUZA JUNIOR	

Item: 20

Descrição: CANETA PONTA POROSA
Descrição Complementar: CANETA ESFEROGRÁFICA, COR AZUL, PONTA MÉDIA, ESCRITA MACIA E SEM FALHAS, CARGA PADRÃO, COM RESPIRO NA TAMPA E NO CORPO DA CANETA, MATERIAL DO CORPO EM ACRÍLICO TRANSPARENTE.
Tratamento Diferenciado: Tipo I - Participação Exclusiva de ME/EPP
Aplicabilidade Decreto 7174: Não
Aplicabilidade Margem de Preferência: Não
Quantidade: 10.200
Unidade de fornecimento: Unidade
Valor Estimado: R$ 0,5000
Intervalo Mínimo entre Lances: -
Situação: Homologado

Adjudicado para: RC RAMOS COMERCIO LTDA **, pelo melhor lance de** R$ 0,3900 **e a quantidade de** 10.200 **Unidade** .

Eventos do Item

Evento	Data	Nome	Observações
Adjudicado	19/11/2020 14:08:39	-	Adjudicação em grupo da proposta. Fornecedor: RC RAMOS COMERCIO LTDA, CNPJ/CPF: 07.048.323/0001-02, Melhor lance: R$ 0,3900
Homologado	23/11/2020 14:43:57	EUGENIO CORREA DE SOUZA JUNIOR	

Atenção: Clique em "Imprimir o Relatório" para visualizar a versão deste Termo para impressão.

Imprimir o Relatório

Próxima Página | Ir para Página

Voltar

MINISTÉRIO DA DEFESA
Comando do Exército
Departamento de Educação e Cultura do Exército
Diretoria de Especialização e Extensão
Escola de Formação Complementar do Exercito - ESFCEX

Termo de Homologação do Pregão Eletrônico
Nº 00004/2020 (SRP)

Às 11:04 horas do dia 22 de outubro de 2020, após constatada a regularidade dos atos procedimentais, a autoridade competente, Sr. ANDRE MENEZES GALVAO, HOMOLOGA a adjudicação referente ao Processo nº 64494005559202056, Pregão nº 00004/2020.

Resultado da Homologação

Item: 1
Descrição: AGENDA
Descrição Complementar: Agenda em couro sintético costurado, na cor preta. A agenda não deverá conter ano específico, permitindo a inclusão da data e dia da semana. Impressão do logotipo (brasão da OM) e nome em baixo-relevo. Tamanho aproximado 14 X 20 cm. Miolo em uma cor, 344 páginas, em papel off-set 63gr (índice telefônico, mapas coloridos, planejamento financeiro, página p/ dados pessoais) e fita marcadora de página. O Logotipo e nome serão fornecidos pela UG gerenciadora e participantes.
Tratamento Diferenciado: Tipo I - Participação Exclusiva de ME/EPP
Aplicabilidade Decreto 7174: Não
Aplicabilidade Margem de Preferência: Não
Quantidade: 1.510
Unidade de fornecimento: Unidade
Valor Máximo Aceitável: R$ 23,4000
Intervalo Mínimo entre Lances: -
Situação: Homologado

Adjudicado para: BRASIL COMERCIO DE MATERIAL ESPORTIVO EIRELI **, pelo melhor lance de** R$ 18,7900 **e a quantidade de** 1.510 **Unidade** .

Eventos do Item

Evento	Data	Nome	Observações
Adjudicado	22/10/2020 10:56:56	-	Adjudicação em grupo da proposta. Fornecedor: BRASIL COMERCIO DE MATERIAL ESPORTIVO EIRELI, CNPJ/CPF: 36.581.851/0001-12, Melhor lance: R$ 18,7900
Homologado	22/10/2020 11:04:47	ANDRE MENEZES GALVAO	

Item: 4
Descrição: BRINDE
Descrição Complementar: Dispositivo móvel de armazenamento de dados, tipo Pen Drive, com capacidade de 8 gigabites de armazenamento, com capa em couro sintético na cor preta, tipo chaveiro, acabamentos em metal, com gravação em baixo-relevo do Brasão da Escola (logo) no lado maior da capa, lado oposto ao botão de fechamento, que será fornecido pela UG gerenciadora e participantes.
Tratamento Diferenciado: Tipo I - Participação Exclusiva de ME/EPP
Aplicabilidade Decreto 7174: Não
Aplicabilidade Margem de Preferência: Não
Quantidade: 1.190
Unidade de fornecimento: Unidade
Valor Máximo Aceitável: R$ 33,5600
Intervalo Mínimo entre Lances: -
Situação: Homologado

Adjudicado para: REGINALDO SANTOS CUNHA **, pelo melhor lance de** R$ 18,0000 **e a quantidade de** 1.190 **Unidade** .

Eventos do Item

Evento	Data	Nome	Observações
Adjudicado	22/10/2020 10:56:57	-	Adjudicação em grupo da proposta. Fornecedor: REGINALDO SANTOS CUNHA, CNPJ/CPF: 22.040.849/0001-21, Melhor lance: R$ 18,0000
Homologado	22/10/2020 11:05:18	ANDRE MENEZES GALVAO	

Item: 5
Descrição: CANETA ESFEROGRÁFICA
Descrição Complementar: Caneta toda de metal com acabamento cromado brilhante, modelo executivo, escrita fina, corpo parcialmente revestido em material sintético preto para melhor firmeza, carga esferográfica azul, acionada com um giro no corpo da caneta e impressão à laser do Brasão e nome da UG gerenciadora e participantes (logotipo). O Logotipo e nome serão fornecidos pela UG gerenciadora e participantes.
Tratamento Diferenciado: Tipo I - Participação Exclusiva de ME/EPP
Aplicabilidade Decreto 7174: Não
Aplicabilidade Margem de Preferência: Não
Quantidade: 2.290
Unidade de fornecimento: Unidade
Valor Máximo Aceitável: R$ 12,2000
Intervalo Mínimo entre Lances: -
Situação: Homologado

Adjudicado para: GALAXY BRINDES E SERVICOS EIRELI **, pelo melhor lance de** R$ 7,9200 **, com valor negociado a** R$ 7,8600 **e a quantidade de** 2.290 **Unidade** .

Eventos do Item

Evento	Data	Nome	Observações
Adjudicado	22/10/2020 10:56:57	-	Adjudicação em grupo da proposta. Fornecedor: GALAXY BRINDES E SERVICOS EIRELI, CNPJ/CPF: 26.824.426/0001-53, Melhor lance: R$ 7,9200, Valor Negociado: R$ 7,8600
Homologado	22/10/2020 11:05:28	ANDRE MENEZES GALVAO	

Item: 6

Descrição: APRESENTADOR MULTIMÍDIA
Descrição Complementar: APRESENTADOR MULTIMÍDIA, DISTÂNCIA MÍNIMA 15 M, FREQÜÊNCIA 2,4 GHZ, COMPATIBILIDADE WINDOWS 98 SE/ ME/ 2000/ XP, FONTE ALIMENTAÇÃO 2 PILHAS AAA, CARACTERÍSTICAS ADICIONAIS USB E SEM FIO
Tratamento Diferenciado: Tipo I - Participação Exclusiva de ME/EPP
Aplicabilidade Decreto 7174: Não
Aplicabilidade Margem de Preferência: Não
Quantidade: 130
Unidade de fornecimento: Unidade
Valor Máximo Aceitável: R$ 106,6000
Intervalo Mínimo entre Lances: -
Situação: Homologado

Adjudicado para: VC COMERCIO EIRELI **, pelo melhor lance de** R$ 71,4300 **e a quantidade de** 130 **Unidade** .

Eventos do Item

Evento	Data	Nome	Observações
Adjudicado	22/10/2020 10:56:57	-	Adjudicação em grupo da proposta. Fornecedor: VC COMERCIO EIRELI, CNPJ/CPF: 31.472.148/0001-52, Melhor lance: R$ 71,4300
Homologado	22/10/2020 11:05:38	ANDRE MENEZES GALVAO	

Item: 7

Descrição: FREQUENCIMETRO PORTATIL
Descrição Complementar: Relógio frequencímetro com GPS integrado; Cor: Preto, branco ou rosa (a ser informada no ato do empenho); Bateria: Recarregável de lítio de, no mínimo, 240 mAh, com duração da bateria de até 8 horas de treino com GPS e sensor de frequência cardíaca óptica ativados; Conectividade com cabo micro-USB para sincronização de dados com PC ou Mac e Bluetooth para conexão com celulares. Sessão de treino diária e acompanhamento contínuo da frequência cardíaca e notificações por 5 dias e de 14 dias para os dias sem sessão de treino diário. Compatibilidade: Compatível com PCs com Windows XP, Windows 7, Windows 8 e superiores, com Mac OS X 10.6, OS X 10.7, OS X 10.8 e superiores, compatível com o serviço web de acompanhamento de desempenho e compatível com o aplicativo móvel via Bluetooth; (modelo de referências Polar M430); Garantia 12 Meses contra defeito de Fabrica
Tratamento Diferenciado: Tipo I - Participação Exclusiva de ME/EPP
Aplicabilidade Decreto 7174: Não
Aplicabilidade Margem de Preferência: Não
Quantidade: 24
Unidade de fornecimento: Unidade
Valor Máximo Aceitável: R$ 1.519,6700
Intervalo Mínimo entre Lances: -
Situação: Homologado

Adjudicado para: VIA COMERCIO E REPRESENTACAO DE INFORMATICA EIRELI **, pelo melhor lance de** R$ 1.299,0000 **e a quantidade de** 24 **Unidade** .

Eventos do Item

Evento	Data	Nome	Observações
Adjudicado	22/10/2020 10:56:57	-	Adjudicação em grupo da proposta. Fornecedor: VIA COMERCIO E REPRESENTACAO DE INFORMATICA EIRELI, CNPJ/CPF: 26.168.952/0001-02, Melhor lance: R$ 1.299,0000
Homologado	22/10/2020 11:05:48	ANDRE MENEZES GALVAO	

Item: 8

Descrição: MÁQUINA FOTOGRÁFICA
Descrição Complementar: Câmera Digital e Filmadora com caixa à prova d´água para profundidades de até 40 m, Resolução 12 MP ou superior, Tamanho do display (LCD) 2´ ou superior, Foto panorâmica sim, LCD touch screen sim, Grava vídeo sim - com áudio, Estabilizador de imagem sim, Cartões de memória compatíveis MicroSD. Modelo de referência: GoPro Hero 5.
Tratamento Diferenciado: Tipo I - Participação Exclusiva de ME/EPP
Aplicabilidade Decreto 7174: Não
Aplicabilidade Margem de Preferência: Não
Quantidade: 25
Unidade de fornecimento: Unidade
Valor Máximo Aceitável: R$ 1.604,5900
Intervalo Mínimo entre Lances: -
Situação: Homologado

Adjudicado para: VIA COMERCIO E REPRESENTACAO DE INFORMATICA EIRELI **, pelo melhor lance de** R$ 1.379,0000 **e a quantidade de** 25 **Unidade** .

Eventos do Item

Evento	Data	Nome	Observações
Adjudicado	22/10/2020 10:56:57	-	Adjudicação em grupo da proposta. Fornecedor: VIA COMERCIO E REPRESENTACAO DE INFORMATICA EIRELI, CNPJ/CPF: 26.168.952/0001-02, Melhor lance: R$ 1.379,0000
Homologado	22/10/2020 11:05:59	ANDRE MENEZES GALVAO	

Item: 10

Descrição: BOLSA TRANSPORTE
Descrição Complementar: BOLSA TRANSPORTE, APLICAÇÃO NOTEBOOK 17´, CARACTERÍSTICAS ADICIONAIS PODE SER UTILIZADA COMO BOLSA, MALETA OU MOCHILA, MATERIAL POLIÉSTER, COR PRETA
Tratamento Diferenciado: -
Aplicabilidade Decreto 7174: Não
Aplicabilidade Margem de Preferência: Não
Quantidade: 642
Unidade de fornecimento: Unidade
Valor Máximo Aceitável: R$ 174,0300
Intervalo Mínimo entre Lances: -
Situação: Homologado

Adjudicado para: BLEND BR COMERCIO DE ARTIGOS PROMOCIONAIS E SERVICOS DE **, pelo melhor lance de** R$ 132,7400 **e a quantidade de** 642 **Unidade** .

Eventos do Item

Evento	Data	Nome	Observações
Adjudicado	22/10/2020 10:56:57	-	Adjudicação em grupo da proposta. Fornecedor: BLEND BR COMERCIO DE ARTIGOS PROMOCIONAIS E SERVICOS DE, CNPJ/CPF: 10.414.625/0001-53, Melhor lance: R$ 132,7400
Homologado	22/10/2020 11:06:18	ANDRE MENEZES GALVAO	

Item: 11

Descrição: EQUIPAMENTO REPRODUTOR / PROCESSADOR DE SOM

Descrição Complementar: Caixa de Som Bluetooth à prova d água, 30w. Com bateria recarregável de no mínimo 7.500 Mah, certificação Ipx7 - À Prova D Água, garantia mínima de 01 ano. Modelo de referência: JBL Charger 4
Tratamento Diferenciado: Tipo I - Participação Exclusiva de ME/EPP
Aplicabilidade Decreto 7174: Não
Aplicabilidade Margem de Preferência: Não
Quantidade: 36
Unidade de fornecimento: Unidade
Valor Máximo Aceitável: R$ 990,1100
Intervalo Mínimo entre Lances: -
Situação: Homologado

Adjudicado para: ROBERTO ARTUR KLITZKE JUNIOR 06309079948 **, pelo melhor lance de** R$ 720,0000 **e a quantidade de** 36 **Unidade** .

Eventos do Item

Evento	Data	Nome	Observações
Adjudicado	22/10/2020 10:56:57	-	Adjudicação em grupo da proposta. Fornecedor: ROBERTO ARTUR KLITZKE JUNIOR 06309079948, CNPJ/CPF: 35.032.702/0001-31, Melhor lance: R$ 720,0000
Homologado	22/10/2020 11:06:28	ANDRE MENEZES GALVAO	

Item: 12
Descrição: CAMISETA
Descrição Complementar: CAMISETA, TIPO UNISSEX, TIPO MANGA CURTA, TIPO GOLA POLO, TAMANHO SOB MEDIDA, CARACTERÍSTICAS ADICIONAIS CONFORME MODELO DO ÓRGÃO, MATERIAL 100% ALGODÃO
Tratamento Diferenciado: Tipo I - Participação Exclusiva de ME/EPP
Aplicabilidade Decreto 7174: Não
Aplicabilidade Margem de Preferência: Não
Quantidade: 2.820
Unidade de fornecimento: Unidade
Valor Máximo Aceitável: R$ 20,3700
Intervalo Mínimo entre Lances: -
Situação: Homologado

Adjudicado para: BRASIL COMERCIO DE MATERIAL ESPORTIVO EIRELI **, pelo melhor lance de** R$ 14,3500 **e a quantidade de** 2.820 **Unidade** .

Eventos do Item

Evento	Data	Nome	Observações
Adjudicado	22/10/2020 10:56:57	-	Adjudicação em grupo da proposta. Fornecedor: BRASIL COMERCIO DE MATERIAL ESPORTIVO EIRELI, CNPJ/CPF: 36.581.851/0001-12, Melhor lance: R$ 14,3500
Homologado	22/10/2020 11:06:37	ANDRE MENEZES GALVAO	

Item: 13
Descrição: CAMISA UNIFORME
Descrição Complementar: Camisa em tecido Dry-Fit, 100% poliamida, com proteção UV50+, com serigrafia em até 7 cores com modelo e inscrições nos dois lados e nas mangas a serem enviadas pela EsFCEx/CMS e OM participantes. O logotipo do evento e a logomarca dos patrocinadores serão disponibilizados oportunamente. Os tamanhos deverão ser em P, M, G e GG embaladas em sacos individuais. A arte deverá ser montada pelo fornecedor e aprovada pela Seção de Educação Física da EsFCEx/CMS e OM participantes, bem como os custos de transporte para a entrega.
Tratamento Diferenciado: Tipo I - Participação Exclusiva de ME/EPP
Aplicabilidade Decreto 7174: Não
Aplicabilidade Margem de Preferência: Não
Quantidade: 2.820
Unidade de fornecimento: Unidade
Valor Máximo Aceitável: R$ 18,5200
Intervalo Mínimo entre Lances: -
Situação: Homologado

Adjudicado para: SCLAN MALHAS LTDA **, pelo melhor lance de** R$ 11,8700 **e a quantidade de** 2.820 **Unidade** .

Eventos do Item

Evento	Data	Nome	Observações
Adjudicado	22/10/2020 10:56:58	-	Adjudicação em grupo da proposta. Fornecedor: SCLAN MALHAS LTDA, CNPJ/CPF: 32.468.738/0001-74, Melhor lance: R$ 11,8700
Homologado	22/10/2020 11:06:46	ANDRE MENEZES GALVAO	

Item: 14
Descrição: BONÉ
Descrição Complementar: Bonés na cor a ser definida pela EsFCEx/CMS e OM participantes, confeccionados em algodão e elastano, distintivo da EsFCEx, CMS, OM participantes ou do evento a ser realizado. Serigrafia na parte frontal e nos lados esquerdo e direito. A arte deverá ser montada pelo fornecedor e aprovada pela Seção de Educação Física da EsFCEx/CMS e OM participantes, antes da confecção, bem como os custos de transporte para a entrega.
Tratamento Diferenciado: Tipo I - Participação Exclusiva de ME/EPP
Aplicabilidade Decreto 7174: Não
Aplicabilidade Margem de Preferência: Não
Quantidade: 3.920
Unidade de fornecimento: Unidade
Valor Máximo Aceitável: R$ 7,7800
Intervalo Mínimo entre Lances: -
Situação: Homologado

Adjudicado para: BLEND BR COMERCIO DE ARTIGOS PROMOCIONAIS E SERVICOS DE **, pelo melhor lance de** R$ 6,1200 **e a quantidade de** 3.920 **Unidade** .

Eventos do Item

Evento	Data	Nome	Observações
Adjudicado	22/10/2020 10:56:58	-	Adjudicação em grupo da proposta. Fornecedor: BLEND BR COMERCIO DE ARTIGOS PROMOCIONAIS E SERVICOS DE, CNPJ/CPF: 10.414.625/0001-53, Melhor lance: R$ 6,1200
Homologado	22/10/2020 11:06:56	ANDRE MENEZES GALVAO	

Item: 15
Descrição: BONÉ
Descrição Complementar: Viseira em poliéster, composição 100% poliéster, faixa interna macia e com a capacidade de absorver suor, ajuste em velcro resistente e capaz de abarcar um contorne de cabeça de 53cm a 66cm, impressão em uma cor e layout a ser fornecido pela EsFCEx/CMS e OM participantes. O modelo deverá ser enviado para EsFCEx/CMS e OM participantes para aprovação e futura confecção da quantidade a ser adquirida. A arte deverá ser montada pelo fornecedor e aprovada pela Seção de Educação Física da EsFCEX/CMS e OM participantes, antes da confecção, bem como os custos de transporte para a entrega.

Tratamento Diferenciado: Tipo I - Participação Exclusiva de ME/EPP
Aplicabilidade Decreto 7174: Não
Aplicabilidade Margem de Preferência: Não
Quantidade: 1.720
Unidade de fornecimento: Unidade
Valor Máximo Aceitável: R$ 17,4900
Intervalo Mínimo entre Lances: -
Situação: Homologado

Adjudicado para: SCLAN MALHAS LTDA **, pelo melhor lance de** R$ 7,9800 **e a quantidade de** 1.720 **Unidade** .

Eventos do Item

Evento	Data	Nome	Observações
Adjudicado	22/10/2020 10:56:58	-	Adjudicação em grupo da proposta. Fornecedor: SCLAN MALHAS LTDA, CNPJ/CPF: 32.468.738/0001-74, Melhor lance: R$ 7,9800
Homologado	22/10/2020 11:07:05	ANDRE MENEZES GALVAO	

Item: 19
Descrição: TROFÉU
Descrição Complementar: Troféu grande para premiação do 1º lugar geral de 10 modalidades dos jogos dos colégios militares, base em acrílico preto fosco 20 x 10cm, placa do troféu em acrílico com 40cm de altura. A espessura do acrílico de 5 mm ou mais. O modelo do troféu deverá ser confeccionado de acordo com o fornecido pela Seção de Educação Física da EsFCE/CMS e OM participantes. A arte deverá ser montada pelo fornecedor e aprovada pela Seção de Educação Física e OM participantes, antes da produção, bem como os custos de transporte para a entrega.
Tratamento Diferenciado: Tipo I - Participação Exclusiva de ME/EPP
Aplicabilidade Decreto 7174: Não
Aplicabilidade Margem de Preferência: Não
Quantidade: 505
Unidade de fornecimento: Unidade
Valor Máximo Aceitável: R$ 72,0300
Intervalo Mínimo entre Lances: -
Situação: Homologado

Adjudicado para: CLEBER BORGES BISPO **, pelo melhor lance de** R$ 45,0000 **e a quantidade de** 505 **Unidade** .

Eventos do Item

Evento	Data	Nome	Observações
Adjudicado	22/10/2020 10:56:58	-	Adjudicação em grupo da proposta. Fornecedor: CLEBER BORGES BISPO, CNPJ/CPF: 26.194.954/0001-76, Melhor lance: R$ 45,0000
Homologado	22/10/2020 11:07:42	ANDRE MENEZES GALVAO	

Item: 20
Descrição: MEDALHA
Descrição Complementar: Medalhas em acrílico medindo 7,0 a 8,0cm diâmetro, com espessura de 3mm ou mais, para competições e atividades diversas da EsFCEx/CMS e OM participantes. Deverá estar impresso a logomarca do evento, colocação, modalidade e categorias em resina no tamanho que encaixe no corpo da medalha Todas as medalhas deverão possuir fita em cetim de 90mm x 20mm, impresso a logomarca do evento e em cores a serem definidas pela contratante. A arte deverá ser montada pelo fornecedor e aprovada pela Seção de Educação Física e OM participantes, antes da produção, bem como os custos de transporte para a entrega.
Tratamento Diferenciado: Tipo I - Participação Exclusiva de ME/EPP
Aplicabilidade Decreto 7174: Não
Aplicabilidade Margem de Preferência: Não
Quantidade: 2.050
Unidade de fornecimento: Unidade
Valor Máximo Aceitável: R$ 5,5500
Intervalo Mínimo entre Lances: -
Situação: Homologado

Adjudicado para: ROGER ANDRE BRAUN **, pelo melhor lance de** R$ 3,4900 **e a quantidade de** 2.050 **Unidade** .

Eventos do Item

Evento	Data	Nome	Observações
Adjudicado	22/10/2020 10:56:58	-	Adjudicação em grupo da proposta. Fornecedor: ROGER ANDRE BRAUN, CNPJ/CPF: 29.253.577/0001-97, Melhor lance: R$ 3,4900
Homologado	22/10/2020 11:07:51	ANDRE MENEZES GALVAO	

Item: 21
Descrição: MEDALHA
Descrição Complementar: Medalhas em metal medindo 7,0cm diâmetro, com espessura de 3,6mm ou mais, cunhada em frente e no verso, e para competições e atividades diversas da EsFCEx/CMS e OM participantes. Todas as medalhas deverão possuir fita em cetim de 90mm x 20mm, impresso a logomarca do evento e em cores a serem definidas pela contratante. Deverá ser entregue um modelo para aprovação da contratante para a autorização para a confecção das quantidades adquiridas. A arte deverá ser montada pelo fornecedor e aprovada pela Seção de Educação Física e OM participantes, antes da produção, bem como os custos de transporte para a entrega.
Tratamento Diferenciado: Tipo I - Participação Exclusiva de ME/EPP
Aplicabilidade Decreto 7174: Não
Aplicabilidade Margem de Preferência: Não
Quantidade: 4.000
Unidade de fornecimento: Unidade
Valor Máximo Aceitável: R$ 8,1700
Intervalo Mínimo entre Lances: -
Situação: Homologado

Adjudicado para: ROGER ANDRE BRAUN **, pelo melhor lance de** R$ 3,4900 **e a quantidade de** 4.000 **Unidade** .

Eventos do Item

Evento	Data	Nome	Observações
Adjudicado	22/10/2020 10:56:59	-	Adjudicação em grupo da proposta. Fornecedor: ROGER ANDRE BRAUN, CNPJ/CPF: 29.253.577/0001-97, Melhor lance: R$ 3,4900
Homologado	22/10/2020 11:08:02	ANDRE MENEZES GALVAO	

Item: 22
Descrição: COURO SINTÉTICO
Descrição Complementar: Sacola personalizada em Dry-Fit na cor a ser definida pela EsFCEx/CMS e OM participantes, com alças ajustáveis, com os logos do evento gravado em SILK. Tamanho de 40cm de largura por 45cm de altura. O modelo será fornecido pela EsFCEx/CMS e OM participantes.A arte deverá ser montada pelo

fornecedor e aprovada pela Seção de Educação Física e OM participantes, antes da produção, bem como os custos de transporte para a entrega.
Tratamento Diferenciado: Tipo I - Participação Exclusiva de ME/EPP
Aplicabilidade Decreto 7174: Não
Aplicabilidade Margem de Preferência: Não
Quantidade: 3.870
Unidade de fornecimento: Unidade
Valor Máximo Aceitável: R$ 6,2400
Intervalo Mínimo entre Lances: -
Situação: Homologado

Adjudicado para: SCLAN MALHAS LTDA **, pelo melhor lance de** R$ 3,9900 **e a quantidade de** 3.870 **Unidade** .

Eventos do Item

Evento	Data	Nome	Observações
Adjudicado	22/10/2020 10:56:59	-	Adjudicação em grupo da proposta. Fornecedor: SCLAN MALHAS LTDA, CNPJ/CPF: 32.468.738/0001-74, Melhor lance: R$ 3,9900
Homologado	22/10/2020 11:08:15	ANDRE MENEZES GALVAO	

Item: 23
Descrição: COURO SINTÉTICO
Descrição Complementar: Bolsa em Poliéster 600 preta abertura superior com zíper preto, alça tiracolo ajustável em fita 30 mm preto. Bolso para celular na lateral, caneteiro na alça e bolso frontal com serigrafia de quatro cores em um lado. Medidas 340 x 310 x 90 mm
Tratamento Diferenciado: Tipo I - Participação Exclusiva de ME/EPP
Aplicabilidade Decreto 7174: Não
Aplicabilidade Margem de Preferência: Não
Quantidade: 521
Unidade de fornecimento: Unidade
Valor Máximo Aceitável: R$ 26,3100
Intervalo Mínimo entre Lances: -
Situação: Homologado

Adjudicado para: BRASIL COMERCIO DE MATERIAL ESPORTIVO EIRELI **, pelo melhor lance de** R$ 21,8900 **e a quantidade de** 521 **Unidade** .

Eventos do Item

Evento	Data	Nome	Observações
Adjudicado	22/10/2020 10:56:59	-	Adjudicação em grupo da proposta. Fornecedor: BRASIL COMERCIO DE MATERIAL ESPORTIVO EIRELI, CNPJ/CPF: 36.581.851/0001-12, Melhor lance: R$ 21,8900
Homologado	22/10/2020 11:08:25	ANDRE MENEZES GALVAO	

Item: 24
Descrição: CANECA DE ACRÍLICO
Descrição Complementar: Caneca de acrílico translúcida com tampa, capacidade mínima de 400ml, 115 x 265 mm, com gravação de logomarca
Tratamento Diferenciado: Tipo I - Participação Exclusiva de ME/EPP
Aplicabilidade Decreto 7174: Não
Aplicabilidade Margem de Preferência: Não
Quantidade: 2.031
Unidade de fornecimento: Unidade
Valor Máximo Aceitável: R$ 4,5600
Intervalo Mínimo entre Lances: -
Situação: Homologado

Adjudicado para: BLEND BR COMERCIO DE ARTIGOS PROMOCIONAIS E SERVICOS DE **, pelo melhor lance de** R$ 3,2800 **e a quantidade de** 2.031 **Unidade** .

Eventos do Item

Evento	Data	Nome	Observações
Adjudicado	22/10/2020 10:56:59	-	Adjudicação em grupo da proposta. Fornecedor: BLEND BR COMERCIO DE ARTIGOS PROMOCIONAIS E SERVICOS DE, CNPJ/CPF: 10.414.625/0001-53, Melhor lance: R$ 3,2800
Homologado	22/10/2020 11:08:34	ANDRE MENEZES GALVAO	

Item: 26
Descrição: INSIGNIA DE USO PESSOAL
Descrição Complementar: Distintivo de bolso, com brasão do CMS e OM participantes, em metal esmaltado, com resina, medindo 45 mm x 37 mm, com acabamento dourado, contendo duas garras com alfinete, com base em couro corrugado, medindo 5,1 cm x 3,8 cm, na cor verde-oliva, com rasgo medindo 2 cm, para utilização no bolso da farda.
Tratamento Diferenciado: Tipo I - Participação Exclusiva de ME/EPP
Aplicabilidade Decreto 7174: Não
Aplicabilidade Margem de Preferência: Não
Quantidade: 1.380
Unidade de fornecimento: Unidade
Valor Máximo Aceitável: R$ 11,9400
Intervalo Mínimo entre Lances: -
Situação: Homologado

Adjudicado para: NOVA SICILIANO INDUSTRIA E COMERCIO DE PLACAS METALICAS **, pelo melhor lance de** R$ 7,5000 **e a quantidade de** 1.380 **Unidade** .

Eventos do Item

Evento	Data	Nome	Observações
Adjudicado	22/10/2020 10:56:59	-	Adjudicação em grupo da proposta. Fornecedor: NOVA SICILIANO INDUSTRIA E COMERCIO DE PLACAS METALICAS, CNPJ/CPF: 12.441.715/0001-69, Melhor lance: R$ 7,5000
Homologado	22/10/2020 11:08:52	ANDRE MENEZES GALVAO	

Item: 27
Descrição: QUADRO
Descrição Complementar: QUADRO, TIPO COM MOLDURA, MATERIAL MOLDURA ALUMÍNIO ESCOVADO, COMPRIMENTO 29,7CM, LARGURA 21 CM, CARACTERÍSTICAS ADICIONAIS VIDRO ANTI-REFLEXIVO, FUNDO EM DURATEX
Tratamento Diferenciado: Tipo I - Participação Exclusiva de ME/EPP
Aplicabilidade Decreto 7174: Não
Aplicabilidade Margem de Preferência: Não
Quantidade: 591
Unidade de fornecimento: Unidade
Valor Máximo Aceitável: R$ 77,1300
Intervalo Mínimo entre Lances: -

Situação: Homologado

Adjudicado para: C.H.QUEIROZ PECAS E ACESSORIOS EIRELI **, pelo melhor lance de** R$ 46,8000 **e a quantidade de** 591 **Unidade** .

Eventos do Item

Evento	Data	Nome	Observações
Adjudicado	22/10/2020 10:56:59	-	Adjudicação em grupo da proposta. Fornecedor: C.H.QUEIROZ PECAS E ACESSORIOS EIRELI, CNPJ/CPF: 28.683.271/0001-08, Melhor lance: R$ 46,8000
Homologado	22/10/2020 11:09:02	ANDRE MENEZES GALVAO	

Atenção: Clique em "Imprimir o Relatório" para visualizar a versão deste Termo para impressão.

Imprimir o Relatório

Próxima Página | Ir para Página

Voltar

MINISTÉRIO DA EDUCAÇÃO
Fundação Universidade de Brasília - FUB

Termo de Homologação do Pregão Eletrônico
Nº 00011/2020 (SRP)

Às 19:51 horas do dia 02 de setembro de 2020, após constatada a regularidade dos atos procedimentais, a autoridade competente, Sr. MARIA LUCILIA DOS SANTOS, HOMOLOGA a adjudicação referente ao Processo nº 23106.003352/2019, Pregão nº 00011/2020.

Resultado da Homologação

GRUPO 1
Tratamento Diferenciado: Tipo I - Participação Exclusiva de ME/EPP
Aplicabilidade Margem de Preferência: Não
Critério de Valor: R$ 47.793,2500
Situação: Homologado

Adjudicado para: EXEMPLUS AGENCIA DE VIAGENS E TURISMO LTDA **, pelo melhor lance de** R$ 33.950,0000 .

Itens do grupo:

- 1 - Reserva em Hotéis Nacionais e Internacionais
- 2 - Reserva em Hotéis Nacionais e Internacionais
- 3 - Reserva em Hotéis Nacionais e Internacionais
- 4 - Reserva em Hotéis Nacionais e Internacionais

GRUPO 2
Tratamento Diferenciado: -
Aplicabilidade Margem de Preferência: Não
Critério de Valor: R$ 1.612.525,2400
Situação: Homologado

Adjudicado para: EXEMPLUS AGENCIA DE VIAGENS E TURISMO LTDA **, pelo melhor lance de** R$ 1.207.400,0000 .

Itens do grupo:

- 5 - Serviço Especializado de Limpeza
- 6 - Serviços de Prevenção Combate Incêndio / Brigadista
- 7 - Locução de Texto / Mestre de Cerimônia / Locutor / Apresen-tador
- 8 - Locução de Texto / Mestre de Cerimônia / Locutor / Apresen-tador
- 9 - Prestação de Serviços de Copeiragem
- 10 - Prestação de Serviços de Eletricista
- 11 - Prestação de Serviços Artes Plásticas
- 12 - Prestação de Serviços de Garçon
- 13 - Serviço Especializado de Limpeza
- 14 - Tradução / Interpretação Simultânea / Consecutiva
- 15 - Tradução / Interpretação Simultânea / Consecutiva
- 16 - Tradução / Interpretação Simultânea / Consecutiva
- 17 - Tradução / Interpretação Simultânea / Consecutiva
- 18 - Ensino Especial - Deficiente Auditivo
- 19 - Auxiliar de Serviços Técnicos
- 20 - Locução de Texto / Mestre de Cerimônia / Locutor / Apresen-tador
- 21 - Locução de Texto / Mestre de Cerimônia / Locutor / Apresen-tador
- 22 - Locução de Texto / Mestre de Cerimônia / Locutor / Apresen-tador
- 23 - Serviços Acessórios e Complementares em Atividades de Administração, Recursos Humanos e Recursos Financeiros.
- 24 - Serviços Acessórios e Complementares em Atividades de Administração, Recursos Humanos e Recursos Financeiros.
- 25 - SERVIÇO DE VIGILÂNCIA ARMADA
- 26 - Locução de Texto / Mestre de Cerimônia / Locutor / Apresen-tador

GRUPO 3
Tratamento Diferenciado: -
Aplicabilidade Margem de Preferência: Não
Critério de Valor: R$ 109.793,2000
Situação: Homologado

Adjudicado para: UNA COMUNICACAO E PARTICIPACOES LTDA **, pelo melhor lance de** R$ 72.000,0000 .

Itens do grupo:

- 27 - Locação Sala / Auditório
- 28 - Locação Sala / Auditório

GRUPO 4

Tratamento Diferenciado: -
Aplicabilidade Margem de Preferência: Não
Critério de Valor: R$ 639.551,5500
Situação: Homologado

Adjudicado para: RD7 PRODUCOES DE EVENTOS INTELIGENTES LTDA **, pelo melhor lance de** R$ 395.570,0000 .

Itens do grupo:

- 29 - Locação de Equipamento Audiovisual / Som / Vídeo / Filmagem
- 30 - Locação de Equipamento Audiovisual / Som / Vídeo / Filmagem
- 31 - Locação de Equipamento Audiovisual / Som / Vídeo / Filmagem
- 32 - Locação de Equipamento Audiovisual / Som / Vídeo / Filmagem
- 33 - Locação de Equipamento Audiovisual / Som / Vídeo / Filmagem
- 34 - Locação de Equipamento Audiovisual / Som / Vídeo / Filmagem
- 35 - Locação de Equipamento Audiovisual / Som / Vídeo / Filmagem
- 36 - Locação de Equipamento Audiovisual / Som / Vídeo / Filmagem
- 37 - Locação de Equipamento Audiovisual / Som / Vídeo / Filmagem
- 38 - Locação de Equipamento Audiovisual / Som / Vídeo / Filmagem
- 39 - Locação de Equipamento Audiovisual / Som / Vídeo / Filmagem
- 40 - Locação de Equipamento Audiovisual / Som / Vídeo / Filmagem
- 41 - Acesso a Internet - Telefonia Satélite
- 42 - Locação Equipamento - Tradução Simultânea / Sonorização
- 43 - Locação Equipamento - Tradução Simultânea / Sonorização
- 44 - Locação Equipamento Radiocomunicação
- 45 - Locação Bens Móveis
- 46 - Locação Bens Móveis
- 47 - Locação Gerador Elétrico
- 48 - Locação Bens Móveis
- 49 - Locação Bens Móveis
- 50 - Locação Bens Móveis
- 51 - Locação Bens Móveis
- 52 - Locação de Equipamento Audiovisual / Som / Vídeo / Filmagem
- 53 - Locação de Equipamento Audiovisual / Som / Vídeo / Filmagem

GRUPO 5

Tratamento Diferenciado: -
Aplicabilidade Margem de Preferência: Não
Critério de Valor: R$ 1.667.420,0000
Situação: Homologado

Adjudicado para: RD7 PRODUCOES DE EVENTOS INTELIGENTES LTDA **, pelo melhor lance de** R$ 922.500,0000 .

Itens do grupo:

- 54 - Fornecimento de Refeições / Lanches / Salgados / Doces
- 55 - Fornecimento de Refeições / Lanches / Salgados / Doces
- 56 - Fornecimento de Refeições / Lanches / Salgados / Doces
- 57 - Fornecimento de Refeições / Lanches / Salgados / Doces
- 58 - Fornecimento de Refeições / Lanches / Salgados / Doces
- 59 - Buffet
- 60 - Buffet
- 61 - Fornecimento de Refeições / Lanches / Salgados / Doces
- 62 - Fornecimento de Refeições / Lanches / Salgados / Doces

GRUPO 6

Tratamento Diferenciado: -
Aplicabilidade Margem de Preferência: Não
Critério de Valor: R$ 2.061.910,5000
Situação: Homologado

Adjudicado para: SMART PROMOCOES E EVENTOS EIRELI **, pelo melhor lance de** R$ 658.740,0000 .

Itens do grupo:

- 63 - Locação Planta Ornamental

- 64 - Locação Planta Ornamental
- 65 - Locação Planta Ornamental
- 66 - Locação Planta Ornamental
- 67 - Confecção de Artefato Texteis / Couro / Borracha / Lona
- 68 - Confecção de Artefato Texteis / Couro / Borracha / Lona
- 69 - Instalação / Manutenção Suporte Projeção Visual
- 70 - Decoração - Eventos / Solenidades
- 71 - Instalação / Manutenção Suporte Projeção Visual
- 72 - Instalação e Montagem de Palco
- 73 - Confecção de Bandeira - Nacional / Distintiva
- 74 - Confecção / Manutenção de Painel Visual

GRUPO 7
Tratamento Diferenciado: -
Aplicabilidade Margem de Preferência: Não
Critério de Valor: R$ 1.113.481,0000
Situação: Homologado

Adjudicado para: MAIS ESTRUTURA LOCACAO DE TENDAS E BRINQUEDOS EIRELI **, pelo melhor lance de** R$ 596.528,4500 **, com valor negociado a** R$ 596.519,0000 .

Itens do grupo:
- 75 - Decoração - Ambiente
- 76 - Locação Bens Móveis
- 77 - Confecção de Balcão / Guichê
- 78 - Locação / Montagem / Desmontagem de Stands e Projetos em Feiras e Exposições
- 79 - Confecção Estruturas Metálicas
- 80 - Manutenção - Equipamento Controle Acesso Pessoal
- 81 - Locação / Montagem / Desmontagem de Stands e Projetos em Feiras e Exposições
- 82 - Confecção Estruturas Metálicas
- 83 - Confecção Materiais Propaganda
- 84 - Instalação e Montagem de Palco
- 85 - Decoração - Eventos / Solenidades
- 86 - Decoração - Eventos / Solenidades
- 87 - Decoração - Eventos / Solenidades

GRUPO 8
Tratamento Diferenciado: -
Aplicabilidade Margem de Preferência: Não
Critério de Valor: R$ 1.514.690,9000
Situação: Homologado

Adjudicado para: CASABLANCA SERVICOS EIRELI **, pelo melhor lance de** R$ 863.900,0000 .

Itens do grupo:
- 88 - Locação de Mesa / Cadeira /Mobiliário decoração interior
- 89 - Locação de Mesa / Cadeira /Mobiliário decoração interior
- 90 - Decoração - Eventos / Solenidades
- 91 - Locação de Mesa / Cadeira /Mobiliário decoração interior
- 92 - Locação de Mesa / Cadeira /Mobiliário decoração interior
- 93 - Locação de Mesa / Cadeira /Mobiliário decoração interior
- 94 - Locação de Mesa / Cadeira /Mobiliário decoração interior
- 95 - Locação de Mesa / Cadeira /Mobiliário decoração interior
- 96 - Locação de Mesa / Cadeira /Mobiliário decoração interior
- 97 - Locação de Mesa / Cadeira /Mobiliário decoração interior
- 98 - Locação de Mesa / Cadeira /Mobiliário decoração interior

GRUPO 9
Tratamento Diferenciado: -
Aplicabilidade Margem de Preferência: Não
Critério de Valor: R$ 125.573,5000
Situação: Homologado

Adjudicado para: VC PROMOCOES E EVENTOS LTDA **, pelo melhor lance de** R$ 94.180,4500 .

Itens do grupo:
- 99 - Prestação de Serviço de Transporte Para Servidor - Outras Necessidades
- 100 - Prestação de Serviço de Transporte Para Servidor - Outras Necessidades

- 101 - Locação de Veículos - Leves / Pesados / Com Motorista
- 102 - Locação de Veículos - Leves / Pesados / Com Motorista
- 103 - Locação de Veículos - Leves / Pesados / Com Motorista
- 104 - Locação de Veículos - Leves / Pesados / Com Motorista

GRUPO 10

Tratamento Diferenciado: -
Aplicabilidade Margem de Preferência: Não
Critério de Valor: R$ 984.066,4000
Situação: Homologado

Adjudicado para: VC PROMOCOES E EVENTOS LTDA **, pelo melhor lance de** R$ 738.210,0000 .

Itens do grupo:

- 105 - Confecção - Bordado - Aviamento de Roupa / fardamento / camiseta
- 106 - Confecção Materiais Propaganda
- 107 - Confecção de Crachás
- 108 - Confecção Pasta - Uso Pessoal para Documento / Congresso
- 109 - Confecção Pasta - Uso Pessoal para Documento / Congresso
- 110 - Confecção Pasta - Arquivo / Processo
- 111 - Confecção Pasta - Uso Pessoal para Documento / Congresso
- 112 - Confecção de Botom / Medalha
- 113 - Confecção de Botom / Medalha
- 114 - Confecção de Botom / Medalha
- 115 - Confecção Troféu
- 116 - Confecção Troféu
- 117 - Gravação em Chapas Impressão Gráfica
- 118 - Confecção Materiais Propaganda
- 119 - Confecção Materiais Propaganda
- 120 - Confecção Materiais Propaganda
- 121 - Confecção Materiais Propaganda

GRUPO 11

Tratamento Diferenciado: -
Aplicabilidade Margem de Preferência: Não
Critério de Valor: R$ 231.925,4000
Situação: Homologado

Adjudicado para: RD7 PRODUCOES DE EVENTOS INTELIGENTES LTDA **, pelo melhor lance de** R$ 109.100,0000 .

Itens do grupo:

- 122 - Remoção de Enfermo / Uti Móvel
- 123 - Promoção de Evento
- 124 - Audiovisual - Reprodução / Edição
- 125 - Gravação - Degravação - Imagem / Som / Dados
- 126 - Locação de Equipamento Audiovisual / Som / Vídeo / Filmagem
- 127 - Gravação - Degravação - Imagem / Som / Dados

Item: 1 - GRUPO 1

Descrição: Reserva em Hotéis Nacionais e Internacionais
Descrição Complementar: Apartamento Simples - CATEGORIA 3 ESTRELAS.
Tratamento Diferenciado: Tipo I - Participação Exclusiva de ME/EPP
Aplicabilidade Margem de Preferência: Não
Quantidade: 50 **Unidade de fornecimento:** Unidade
Valor Máximo Aceitável: R$ 224,1200 **Intervalo Mínimo entre Lances:** -
Situação: Homologado

Adjudicado para: EXEMPLUS AGENCIA DE VIAGENS E TURISMO LTDA **, pelo melhor lance de** R$ 164,0000 **e a quantidade de** 50 **Unidade** .

Eventos do Item

Evento	Data	Nome	Observações
Adjudicado	01/09/2020 09:23:43	-	Adjudicação individual da proposta. Fornecedor:EXEMPLUS AGENCIA DE VIAGENS E TURISMO LTDA, CNPJ/CPF:02.977.786/0001-27, Melhor lance : R$ 164,0000
Homologado	02/09/2020 19:51:03	MARIA LUCILIA DOS SANTOS	

Item: 2 - GRUPO 1

Descrição: Reserva em Hotéis Nacionais e Internacionais
Descrição Complementar: Apartamento Duplo - CATEGORIA 3 ESTRELAS
Tratamento Diferenciado: Tipo I - Participação Exclusiva de ME/EPP
Aplicabilidade Margem de Preferência: Não
Quantidade: 25 **Unidade de fornecimento:** Unidade

Valor Máximo Aceitável: R$ 220,6300 **Intervalo Mínimo entre Lances:** -
Situação: Homologado

Adjudicado para: EXEMPLUS AGENCIA DE VIAGENS E TURISMO LTDA **, pelo melhor lance de** R$ 160,0000 **e a quantidade de** 25 **Unidade** .

Eventos do Item

Evento	Data	Nome	Observações
Adjudicado	01/09/2020 09:23:43	-	Adjudicação individual da proposta. Fornecedor:EXEMPLUS AGENCIA DE VIAGENS E TURISMO LTDA, CNPJ/CPF:02.977.786/0001-27, Melhor lance : R$ 160,0000
Homologado	02/09/2020 19:51:03	MARIA LUCILIA DOS SANTOS	

Item: 3 - GRUPO 1
Descrição: Reserva em Hotéis Nacionais e Internacionais
Descrição Complementar: Apartamento Simples - CATEGORIA 5 ESTRELAS
Tratamento Diferenciado: Tipo I - Participação Exclusiva de ME/EPP
Aplicabilidade Margem de Preferência: Não
Quantidade: 50 **Unidade de fornecimento:** Unidade
Valor Máximo Aceitável: R$ 378,8900 **Intervalo Mínimo entre Lances:** -
Situação: Homologado

Adjudicado para: EXEMPLUS AGENCIA DE VIAGENS E TURISMO LTDA **, pelo melhor lance de** R$ 270,0000 **e a quantidade de** 50 **Unidade** .

Eventos do Item

Evento	Data	Nome	Observações
Adjudicado	01/09/2020 09:23:43	-	Adjudicação individual da proposta. Fornecedor:EXEMPLUS AGENCIA DE VIAGENS E TURISMO LTDA, CNPJ/CPF:02.977.786/0001-27, Melhor lance : R$ 270,0000
Homologado	02/09/2020 19:51:03	MARIA LUCILIA DOS SANTOS	

Item: 4 - GRUPO 1
Descrição: Reserva em Hotéis Nacionais e Internacionais
Descrição Complementar: Apartamento Duplo - CATEGORIA 5 ESTRELAS.
Tratamento Diferenciado: Tipo I - Participação Exclusiva de ME/EPP
Aplicabilidade Margem de Preferência: Não
Quantidade: 25 **Unidade de fornecimento:** Unidade
Valor Máximo Aceitável: R$ 485,0800 **Intervalo Mínimo entre Lances:** -
Situação: Homologado

Adjudicado para: EXEMPLUS AGENCIA DE VIAGENS E TURISMO LTDA **, pelo melhor lance de** R$ 330,0000 **e a quantidade de** 25 **Unidade** .

Eventos do Item

Evento	Data	Nome	Observações
Adjudicado	01/09/2020 09:23:43	-	Adjudicação individual da proposta. Fornecedor:EXEMPLUS AGENCIA DE VIAGENS E TURISMO LTDA, CNPJ/CPF:02.977.786/0001-27, Melhor lance : R$ 330,0000
Homologado	02/09/2020 19:51:03	MARIA LUCILIA DOS SANTOS	

Item: 5 - GRUPO 2
Descrição: Serviço Especializado de Limpeza
Descrição Complementar: Auxiliar de Serviços Gerais.
Tratamento Diferenciado: -
Aplicabilidade Margem de Preferência: Não
Quantidade: 100 **Unidade de fornecimento:** Unidade
Valor Máximo Aceitável: R$ 109,0000 **Intervalo Mínimo entre Lances:** -
Situação: Homologado

Adjudicado para: EXEMPLUS AGENCIA DE VIAGENS E TURISMO LTDA **, pelo melhor lance de** R$ 100,0000 **e a quantidade de** 100 **Unidade** .

Eventos do Item

Evento	Data	Nome	Observações
Adjudicado	01/09/2020 09:28:46	-	Adjudicação individual da proposta. Fornecedor:EXEMPLUS AGENCIA DE VIAGENS E TURISMO LTDA, CNPJ/CPF:02.977.786/0001-27, Melhor lance : R$ 100,0000
Homologado	18/09/2020 14:13:24	MARCIA ABRAHAO MOURA	

Item: 6 - GRUPO 2
Descrição: Serviços de Prevenção Combate Incêndio / Brigadista
Descrição Complementar: Serviços de prevenção combate incêndio , brigadista
Tratamento Diferenciado: -
Aplicabilidade Margem de Preferência: Não
Quantidade: 1.000 **Unidade de fornecimento:** Unidade
Valor Máximo Aceitável: R$ 172,9500 **Intervalo Mínimo entre Lances:** -
Situação: Homologado

Adjudicado para: EXEMPLUS AGENCIA DE VIAGENS E TURISMO LTDA **, pelo melhor lance de** R$ 150,0000 **e a quantidade de** 1.000 **Unidade** .

Eventos do Item

Evento	Data	Nome	Observações
Adjudicado	01/09/2020 09:28:46	-	Adjudicação individual da proposta. Fornecedor:EXEMPLUS AGENCIA DE VIAGENS E TURISMO LTDA, CNPJ/CPF:02.977.786/0001-27, Melhor lance : R$ 150,0000
Homologado	18/09/2020 14:13:25	MARCIA ABRAHAO MOURA	

Item: 7 - GRUPO 2

Descrição: Locução de Texto / Mestre de Cerimônia / Locutor / Apresen-tador
Descrição Complementar: Coordenador Geral.
Tratamento Diferenciado: -
Aplicabilidade Margem de Preferência: Não
Quantidade: 200
Unidade de fornecimento: Unidade
Valor Máximo Aceitável: R$ 142,5000
Intervalo Mínimo entre Lances: -
Situação: Homologado

Adjudicado para: EXEMPLUS AGENCIA DE VIAGENS E TURISMO LTDA **, pelo melhor lance de** R$ 130,0000 **e a quantidade de** 200 **Unidade** .

Eventos do Item

Evento	Data	Nome	Observações
Adjudicado	01/09/2020 09:28:46	-	Adjudicação individual da proposta. Fornecedor:EXEMPLUS AGENCIA DE VIAGENS E TURISMO LTDA, CNPJ/CPF:02.977.786/0001-27, Melhor lance : R$ 130,0000
Homologado	18/09/2020 14:13:25	MARCIA ABRAHAO MOURA	

Item: 8 - GRUPO 2

Descrição: Locução de Texto / Mestre de Cerimônia / Locutor / Apresen-tador
Descrição Complementar: Cerimonialista.
Tratamento Diferenciado: -
Aplicabilidade Margem de Preferência: Não
Quantidade: 300
Unidade de fornecimento: Unidade
Valor Máximo Aceitável: R$ 369,5000
Intervalo Mínimo entre Lances: -
Situação: Homologado

Adjudicado para: EXEMPLUS AGENCIA DE VIAGENS E TURISMO LTDA **, pelo melhor lance de** R$ 290,0000 **e a quantidade de** 300 **Unidade** .

Eventos do Item

Evento	Data	Nome	Observações
Adjudicado	01/09/2020 09:28:46	-	Adjudicação individual da proposta. Fornecedor:EXEMPLUS AGENCIA DE VIAGENS E TURISMO LTDA, CNPJ/CPF:02.977.786/0001-27, Melhor lance : R$ 290,0000
Homologado	18/09/2020 14:13:25	MARCIA ABRAHAO MOURA	

Item: 9 - GRUPO 2

Descrição: Prestação de Serviços de Copeiragem
Descrição Complementar: Prestação de serviços de copeiragem
Tratamento Diferenciado: -
Aplicabilidade Margem de Preferência: Não
Quantidade: 50
Unidade de fornecimento: Unidade
Valor Máximo Aceitável: R$ 111,6700
Intervalo Mínimo entre Lances: -
Situação: Homologado

Adjudicado para: EXEMPLUS AGENCIA DE VIAGENS E TURISMO LTDA **, pelo melhor lance de** R$ 102,0000 **e a quantidade de** 50 **Unidade** .

Eventos do Item

Evento	Data	Nome	Observações
Adjudicado	01/09/2020 09:28:46	-	Adjudicação individual da proposta. Fornecedor:EXEMPLUS AGENCIA DE VIAGENS E TURISMO LTDA, CNPJ/CPF:02.977.786/0001-27, Melhor lance : R$ 102,0000
Homologado	18/09/2020 14:13:25	MARCIA ABRAHAO MOURA	

Atenção: Clique em "Imprimir o Relatório" para visualizar a versão deste Termo para impressão.

Imprimir o Relatório

Próxima Página | Ir para Página

Voltar

MINISTÉRIO DA EDUCAÇÃO
Fundação Universidade Federal do Pampa - UNIPAMPA

Termo de Homologação do Pregão Eletrônico
Nº 00030/2020 (SRP)

Às 16:38 horas do dia 27 de novembro de 2020, após constatada a regularidade dos atos procedimentais, a autoridade competente, Sr. FERNANDO MUNHOZ DA SILVEIRA, HOMOLOGA a adjudicação referente ao Processo nº 23100012935202068, Pregão nº 00030/2020.

Resultado da Homologação

Item: 1
Descrição: LÁPIS PRETO
Descrição Complementar: LÁPIS PRETO, MATERIAL CORPO MADEIRA, DUREZA CARGA HB, FORMATO CORPO CILÍNDRICO, MATERIAL CARGA GRAFITE Nº 2
Tratamento Diferenciado: Tipo I - Participação Exclusiva de ME/EPP
Aplicabilidade Decreto 7174: Não
Aplicabilidade Margem de Preferência: Não
Quantidade: 5.000
Unidade de fornecimento: Unidade
Valor Estimado: R$ 1,9600
Intervalo Mínimo entre Lances: -
Situação: Homologado

Adjudicado para: ERVA DOCE BRINDES, PRESENTES E SERVICOS LTDA **, pelo melhor lance de** R$ 1,0400 **e a quantidade de** 5.000 **Unidade** .

Eventos do Item

Evento	Data	Nome	Observações
Adjudicado	27/11/2020 15:10:28	-	Adjudicação em grupo da proposta. Fornecedor: ERVA DOCE BRINDES, PRESENTES E SERVICOS LTDA, CNPJ/CPF: 28.274.979/0001-05, Melhor lance: R$ 1,0400
Homologado	27/11/2020 16:38:38	FERNANDO MUNHOZ DA SILVEIRA	

Item: 2
Descrição: CANETA ESFEROGRÁFICA
Descrição Complementar: Caneta esferográfica. Cor da carga: Azul escura. Ponta média. Corpo em plástico branco cilíndrico liso. Com tampa. Gravação da assinatura visual da Unipampa em serigrafia em duas cores conforme o manual de identidade visual disponível em: http://novoportal.unipampa.edu.br/novoportal/identidade-visual (Quantidade mínima por arte: 300 unidades).,
Tratamento Diferenciado: Tipo I - Participação Exclusiva de ME/EPP
Aplicabilidade Decreto 7174: Não
Aplicabilidade Margem de Preferência: Não
Quantidade: 5.000
Unidade de fornecimento: Unidade
Valor Estimado: R$ 3,0000
Intervalo Mínimo entre Lances: -
Situação: Homologado

Adjudicado para: OG BRINDES PROMOCIONAIS EIRELI **, pelo melhor lance de** R$ 0,9800 **e a quantidade de** 5.000 **Unidade** .

Eventos do Item

Evento	Data	Nome	Observações
Adjudicado	27/11/2020 15:10:28	-	Adjudicação em grupo da proposta. Fornecedor: OG BRINDES PROMOCIONAIS EIRELI, CNPJ/CPF: 19.641.020/0001-70, Melhor lance: R$ 0,9800
Homologado	27/11/2020 16:38:47	FERNANDO MUNHOZ DA SILVEIRA	

Item: 3
Descrição: CHAVEIRO
Descrição Complementar: Chaveiro modelo ´bolha´ flexível circular com gel transparente. Com cordão verde. Com anel metálico. Com impressão em duas cores da assinaturavisual da Unipampa conforme modelo de chaveiro bolha apresentado no Manual de Identidade Visual da unipampa em: http://novoportal.unipampa.edu.br/novoportal/identidade-visual. (Quantidademínima por arte: 300 unidades)., Exclusivo ME/EPP
Tratamento Diferenciado: Tipo I - Participação Exclusiva de ME/EPP
Aplicabilidade Decreto 7174: Não
Aplicabilidade Margem de Preferência: Não
Quantidade: 3.000
Unidade de fornecimento: Unidade
Valor Estimado: R$ 2,8600
Intervalo Mínimo entre Lances: -
Situação: Homologado

Adjudicado para: MTBX COMERCIO DE BRINDES LTDA **, pelo melhor lance de** R$ 2,8600 **e a quantidade de** 3.000 **Unidade** .

Eventos do Item

Evento	Data	Nome	Observações
Adjudicado	27/11/2020 15:10:28	-	Adjudicação em grupo da proposta. Fornecedor: MTBX COMERCIO DE BRINDES LTDA, CNPJ/CPF: 38.162.761/0001-12, Melhor lance: R$ 2,8600
Homologado	27/11/2020 16:38:57	FERNANDO MUNHOZ DA SILVEIRA	

Item: 4
Descrição: BOTOM
Descrição Complementar: Pin metálico 1. Em aço escovado no formato retangular com as bordas arredondadas no tamanho de 35mm x 20mm. Fechamento com base de broche ou do tipo alfinete. Grafismo em baixo relevo da assinatura visual da Unipampa em duas cores (preto e verde) de acordo com o Manual de Identidade Visual disponível em:http://novoportal.unipampa.edu.br/novoportal/identidade-visual (Quantidade mínima por arte: 500 unidades).,
Tratamento Diferenciado: -

Aplicabilidade Decreto 7174: Não
Aplicabilidade Margem de Preferência: Não
Quantidade: 5.000 **Unidade de fornecimento:** Unidade
Valor Estimado: R$ 9,6700 **Intervalo Mínimo entre Lances:** -
Situação: Homologado

Adjudicado para: JAIRO ANTONIO MALLMANN CONSULTORIA **, pelo melhor lance de** R$ 4,4500 **e a quantidade de** 5.000 **Unidade** .

Eventos do Item

Evento	Data	Nome	Observações
Adjudicado	27/11/2020 15:10:28	-	Adjudicação em grupo da proposta. Fornecedor: JAIRO ANTONIO MALLMANN CONSULTORIA, CNPJ/CPF: 19.804.618/0001-32, Melhor lance: R$ 4,4500
Homologado	27/11/2020 16:39:07	FERNANDO MUNHOZ DA SILVEIRA	

Item: 5
Descrição: BOTOM
Descrição Complementar: Pin metálico 2.No formato redondo com banho dourado, tamanho 38mm x 38mm. Fechamento com base de broche ou do tipo alfinete. Grafismo em baixo relevo da assinatura visual da Unipampa em duas cores (preto e verde) de acordo com o Manual de Identidade Visual disponível em: http://novoportal.unipampa.edu.br/novoportal/identi dade-visual (Quantidade mínima por arte: 500 unidades).,
Tratamento Diferenciado: -
Aplicabilidade Decreto 7174: Não
Aplicabilidade Margem de Preferência: Não
Quantidade: 5.000 **Unidade de fornecimento:** Unidade
Valor Estimado: R$ 7,4500 **Intervalo Mínimo entre Lances:** -
Situação: Homologado

Adjudicado para: JAIRO ANTONIO MALLMANN CONSULTORIA **, pelo melhor lance de** R$ 3,4500 **e a quantidade de** 5.000 **Unidade** .

Eventos do Item

Evento	Data	Nome	Observações
Adjudicado	27/11/2020 15:10:28	-	Adjudicação em grupo da proposta. Fornecedor: JAIRO ANTONIO MALLMANN CONSULTORIA, CNPJ/CPF: 19.804.618/0001-32, Melhor lance: R$ 3,4500
Homologado	27/11/2020 16:39:17	FERNANDO MUNHOZ DA SILVEIRA	

Item: 6
Descrição: UTENSÍLIO DOMÉSTICO
Descrição Complementar: Caneca de porcelana com alça 1. Cor branca. Altura mínima: 9,0 cm. Diâmetro mínimo: 7,5 cm. Capacidade mínima: 400 ml. Impressão da assinatura visual da Unipampa em duas tintas (preto e verde) gravadas em duas faces, deacordo com o Manual de Identidade Visual disponível em:.(Quantidade mínima por pedido: 100 unidades),
Tratamento Diferenciado: -
Aplicabilidade Decreto 7174: Não
Aplicabilidade Margem de Preferência: Não
Quantidade: 2.000 **Unidade de fornecimento:** Unidade
Valor Estimado: R$ 23,4500 **Intervalo Mínimo entre Lances:** -
Situação: Homologado

Adjudicado para: D´COLAR GRAFICA E ETIQUETAS EIRELI **, pelo melhor lance de** R$ 16,2000 **e a quantidade de** 2.000 **Unidade** .

Eventos do Item

Evento	Data	Nome	Observações
Adjudicado	27/11/2020 15:10:28	-	Adjudicação em grupo da proposta. Fornecedor: D´COLAR GRAFICA E ETIQUETAS EIRELI, CNPJ/CPF: 16.640.717/0001-38, Melhor lance: R$ 16,2000
Homologado	27/11/2020 16:39:27	FERNANDO MUNHOZ DA SILVEIRA	

Item: 7
Descrição: UTENSÍLIO DOMÉSTICO
Descrição Complementar: Caneca de porcelana com alça 2. Cor preta. Altura mínima: 9,0 cm. Diâmetro mínimo: 7,5 cm. Capacidade mínima: 400 ml. Impressão da assinatura visual da Unipampa em duas tintas (branco e verde) gravadas em duas faces, de acordo com o manual de Identidade Visual disponível em: (Quantidade mínima por pedido: 100 unidades)
Tratamento Diferenciado: -
Aplicabilidade Decreto 7174: Não
Aplicabilidade Margem de Preferência: Não
Quantidade: 2.000 **Unidade de fornecimento:** Unidade
Valor Estimado: R$ 26,4600 **Intervalo Mínimo entre Lances:** -
Situação: Homologado

Adjudicado para: REIS INDUSTRIA E COMERCIO DE BOLSAS E PROMOCIONAIS EIRE **, pelo melhor lance de** R$ 16,0000 **e a quantidade de** 2.000 **Unidade** .

Eventos do Item

Evento	Data	Nome	Observações
Adjudicado	27/11/2020 15:10:28	-	Adjudicação em grupo da proposta. Fornecedor: REIS INDUSTRIA E COMERCIO DE BOLSAS E PROMOCIONAIS EIRE, CNPJ/CPF: 12.533.412/0001-76, Melhor lance: R$ 16,0000
Homologado	27/11/2020 16:39:36	FERNANDO MUNHOZ DA SILVEIRA	

Item: 8
Descrição: UTENSÍLIO DOMÉSTICO
Descrição Complementar: Garrafa ´Squeeze´. Corpo de cor branca. Capacidade mínima de 500ml. Em plástico atóxico. Tampa na cor preta, derosca, com bico retrátil com vedação. Impressão da assinatura visual da Unipampa em duas tintas (preto e verde) gravadas em duas faces, de acordo com o Manual de Identidade Visual disponível em: http://novoportal.unipamp a.edu.br/novoportal/identi dade-visual(Quantidade mínima por arte: 300 unidades).,
Tratamento Diferenciado: -
Aplicabilidade Decreto 7174: Não
Aplicabilidade Margem de Preferência: Não
Quantidade: 5.000 **Unidade de fornecimento:** Unidade

Valor Estimado: R$ 4,0600
Intervalo Mínimo entre Lances: -
Situação: Homologado

Adjudicado para: GALAXY BRINDES E SERVICOS EIRELI **, pelo melhor lance de** R$ 2,9000 **e a quantidade de** 5.000 **Unidade** .

Eventos do Item

Evento	Data	Nome	Observações
Adjudicado	27/11/2020 15:10:28	-	Adjudicação em grupo da proposta. Fornecedor: GALAXY BRINDES E SERVICOS EIRELI, CNPJ/CPF: 26.824.426/0001-53, Melhor lance: R$ 2,9000
Homologado	27/11/2020 16:39:46	FERNANDO MUNHOZ DA SILVEIRA	

Item: 9
Descrição: SACOLA
Descrição Complementar: SACOLA, MATERIAL ALGODÃO CRU, LARGURA 32 CM, TIPO ALÇA TIRACOLO, MATERIAL ALÇAALGODÃO CRU, CARACTERÍSTICAS ADICIONAIS PERSONALIZADA, ALTURA 38 CM, APLICAÇÃOACONDICIONAMENTO DE OBJETOS VARIADOS, COMPRIMENTO DA ALÇA 65 CM
Tratamento Diferenciado: -
Aplicabilidade Decreto 7174: Não
Aplicabilidade Margem de Preferência: Não
Quantidade: 8.000
Unidade de fornecimento: Unidade
Valor Estimado: R$ 9,5100
Intervalo Mínimo entre Lances: -
Situação: Homologado

Adjudicado para: REIS INDUSTRIA E COMERCIO DE BOLSAS E PROMOCIONAIS EIRE **, pelo melhor lance de** R$ 5,0000 **e a quantidade de** 8.000 **Unidade** .

Eventos do Item

Evento	Data	Nome	Observações
Adjudicado	27/11/2020 15:10:28	-	Adjudicação em grupo da proposta. Fornecedor: REIS INDUSTRIA E COMERCIO DE BOLSAS E PROMOCIONAIS EIRE, CNPJ/CPF: 12.533.412/0001-76, Melhor lance: R$ 5,0000
Homologado	27/11/2020 16:39:55	FERNANDO MUNHOZ DA SILVEIRA	

Item: 10
Descrição: BOTOM
Descrição Complementar: Botom, Redondo com base plástica. 4,5 cm de diâmetro. Fechamento com alfinete. Impressão digital colorida (arte a ser definida no momento do pedido).
Tratamento Diferenciado: -
Aplicabilidade Decreto 7174: Não
Aplicabilidade Margem de Preferência: Não
Quantidade: 10.000
Unidade de fornecimento: Unidade
Valor Estimado: R$ 2,0100
Intervalo Mínimo entre Lances: -
Situação: Homologado

Adjudicado para: MTBX COMERCIO DE BRINDES LTDA **, pelo melhor lance de** R$ 1,1900 **e a quantidade de** 10.000 **Unidade** .

Eventos do Item

Evento	Data	Nome	Observações
Adjudicado	27/11/2020 15:10:28	-	Adjudicação em grupo da proposta. Fornecedor: MTBX COMERCIO DE BRINDES LTDA, CNPJ/CPF: 38.162.761/0001-12, Melhor lance: R$ 1,1900
Homologado	27/11/2020 16:40:02	FERNANDO MUNHOZ DA SILVEIRA	

Item: 11
Descrição: MOUSE PAD
Descrição Complementar: MOUSE PAD, MATERIAL PVC, ESPESSURA 2 MM, ACABAMENTO SUPERFICIAL PVC TEXTURIZADO, CARACTERÍSTICAS ADICIONAIS BASE EMBORRACHADA/PERSONALIZADO, APLICAÇÃO MOUSE OPTICO, COR PRETA, TIPO ÓPTICO/ANTIDERRAPANTE, DIÂMETRO 18 CM
Tratamento Diferenciado: -
Aplicabilidade Decreto 7174: Não
Aplicabilidade Margem de Preferência: Não
Quantidade: 5.000
Unidade de fornecimento: Unidade
Valor Estimado: R$ 7,3200
Intervalo Mínimo entre Lances: -
Situação: Homologado

Adjudicado para: MTBX COMERCIO DE BRINDES LTDA **, pelo melhor lance de** R$ 4,7000 **e a quantidade de** 5.000 **Unidade** .

Eventos do Item

Evento	Data	Nome	Observações
Adjudicado	27/11/2020 15:10:28	-	Adjudicação em grupo da proposta. Fornecedor: MTBX COMERCIO DE BRINDES LTDA, CNPJ/CPF: 38.162.761/0001-12, Melhor lance: R$ 4,7000
Homologado	27/11/2020 16:40:11	FERNANDO MUNHOZ DA SILVEIRA	

Item: 12
Descrição: CANECA DE PLÁSTICO
Descrição Complementar: Caneca plástica. Caneca em plástico. Cor branca. Capacidade mínima: 400 ml. Impressão da assinatura visual da Unipampa em duas tintas (branco e verde) gravada em apenas uma face, de acordo com o Manual de Identidade Visual disponível em: (Quantidade mínima por pedido: 200 unidades).,
Tratamento Diferenciado: -
Aplicabilidade Decreto 7174: Não
Aplicabilidade Margem de Preferência: Não
Quantidade: 8.000
Unidade de fornecimento: Unidade
Valor Estimado: R$ 5,1800
Intervalo Mínimo entre Lances: -
Situação: Homologado

Adjudicado para: ERVA DOCE BRINDES, PRESENTES E SERVICOS LTDA **, pelo melhor lance de** R$ 4,0000 **e a quantidade de** 8.000 **Unidade** .

Eventos do Item

Evento	Data	Nome	Observações
Adjudicado	27/11/2020 15:10:29	-	Adjudicação em grupo da proposta. Fornecedor: ERVA DOCE BRINDES, PRESENTES E SERVICOS LTDA, CNPJ/CPF: 28.274.979/0001-05, Melhor lance: R$ 4,0000
Homologado	27/11/2020 16:40:21	FERNANDO MUNHOZ DA SILVEIRA	

Item: 13

Descrição: CANETA ESFEROGRÁFICA

Descrição Complementar: CANETA ESFEROGRÁFICA, MATERIAL ALUMÍNIO, QUANTIDADE CARGAS 1 UN, MATERIAL PONTA METAL, COR TINTA AZUL, CARACTERÍSTICAS ADICIONAIS PERSONALIZADA CONFORMEMODELO

Tratamento Diferenciado: -

Aplicabilidade Decreto 7174: Não

Aplicabilidade Margem de Preferência: Não

Quantidade: 5.000

Unidade de fornecimento: Unidade

Valor Estimado: R$ 3,9900

Intervalo Mínimo entre Lances: -

Situação: Homologado

Adjudicado para: MTBX COMERCIO DE BRINDES LTDA **, pelo melhor lance de** R$ 2,7000 **e a quantidade de** 5.000 **Unidade** .

Eventos do Item

Evento	Data	Nome	Observações
Adjudicado	27/11/2020 15:10:29	-	Adjudicação em grupo da proposta. Fornecedor: MTBX COMERCIO DE BRINDES LTDA, CNPJ/CPF: 38.162.761/0001-12, Melhor lance: R$ 2,7000
Homologado	27/11/2020 16:40:31	FERNANDO MUNHOZ DA SILVEIRA	

Item: 14

Descrição: CARTAZ

Descrição Complementar: Cartaz, cartaz impresso, Em papel Couché brilho 250 g/m²; impressão laser digital 4x0 cores; tamanho 21 x 29,7 cm. (até 50 artes, quantidade mínima de 25 unidades por arte)

Tratamento Diferenciado: Tipo I - Participação Exclusiva de ME/EPP

Aplicabilidade Decreto 7174: Não

Aplicabilidade Margem de Preferência: Não

Quantidade: 5.000

Unidade de fornecimento: Unidade

Valor Estimado: R$ 2,6400

Intervalo Mínimo entre Lances: -

Situação: Homologado

Adjudicado para: POLIMPRESSOS SERVICOS GRAFICOS LTDA **, pelo melhor lance de** R$ 1,6900 **e a quantidade de** 5.000 **Unidade** .

Eventos do Item

Evento	Data	Nome	Observações
Adjudicado	27/11/2020 15:10:29	-	Adjudicação em grupo da proposta. Fornecedor: POLIMPRESSOS SERVICOS GRAFICOS LTDA, CNPJ/CPF: 14.292.313/0001-75, Melhor lance: R$ 1,6900
Homologado	27/11/2020 16:40:41	FERNANDO MUNHOZ DA SILVEIRA	

Item: 15

Descrição: CARTAZ

Descrição Complementar: Cartaz, cartaz impresso., Em papel Couché brilho 250 g/m²; impressão laser digital 4x0 cores; tamanho 29,7 x 42 cm. (até 50 artes, quantidade mínima de 25 unidades por arte)

Tratamento Diferenciado: -

Aplicabilidade Decreto 7174: Não

Aplicabilidade Margem de Preferência: Não

Quantidade: 5.000

Unidade de fornecimento: Unidade

Valor Estimado: R$ 3,2800

Intervalo Mínimo entre Lances: -

Situação: Homologado

Adjudicado para: POLIMPRESSOS SERVICOS GRAFICOS LTDA **, pelo melhor lance de** R$ 2,2100 **e a quantidade de** 5.000 **Unidade** .

Eventos do Item

Evento	Data	Nome	Observações
Adjudicado	27/11/2020 15:10:29	-	Adjudicação em grupo da proposta. Fornecedor: POLIMPRESSOS SERVICOS GRAFICOS LTDA, CNPJ/CPF: 14.292.313/0001-75, Melhor lance: R$ 2,2100
Homologado	27/11/2020 16:40:51	FERNANDO MUNHOZ DA SILVEIRA	

Item: 16

Descrição: PROGRAMA IMPRESSO

Descrição Complementar: PROGRAMA IMPRESSO, MATERIAL PAPEL COUCHÊ BRILHO, FORMATO ABERTO 29,7 X 21 CM, GRAMATURA 150 G/M2, TIPO IMPRESSÃO 4/4 CORES, CARACTERÍSTICAS ADICIONAIS ACABAMENTO VINCADO, 2 DOBRAS PARALELAS

Tratamento Diferenciado: -

Aplicabilidade Decreto 7174: Não

Aplicabilidade Margem de Preferência: Não

Quantidade: 10.000

Unidade de fornecimento: Unidade

Valor Estimado: R$ 1,7000

Intervalo Mínimo entre Lances: -

Situação: Homologado

Adjudicado para: POLIMPRESSOS SERVICOS GRAFICOS LTDA **, pelo melhor lance de** R$ 0,8900 **e a quantidade de** 10.000 **Unidade** .

Eventos do Item

Evento	Data	Nome	Observações
Adjudicado	27/11/2020 15:10:29	-	Adjudicação em grupo da proposta. Fornecedor: POLIMPRESSOS SERVICOS GRAFICOS LTDA, CNPJ/CPF: 14.292.313/0001-75, Melhor lance: R$ 0,8900
Homologado	27/11/2020 16:41:04	FERNANDO MUNHOZ DA SILVEIRA	

Item: 17
Descrição: CARTAZ
Descrição Complementar: CARTAZ, MATERIAL PAPEL COUCHÊ BRILHO, GRAMATURA 250 G/M2, QUANTIDADE CORES IMPRESSÃO 4/0 CORES, TAMANHO 29,70 X 42 CM
Tratamento Diferenciado: Tipo I - Participação Exclusiva de ME/EPP
Aplicabilidade Decreto 7174: Não
Aplicabilidade Margem de Preferência: Não
Quantidade: 5.000
Unidade de fornecimento: Unidade
Valor Estimado: R$ 1,5700
Intervalo Mínimo entre Lances: -
Situação: Homologado

Adjudicado para: POLIMPRESSOS SERVICOS GRAFICOS LTDA **, pelo melhor lance de** R$ 0,9800 **e a quantidade de** 5.000 **Unidade** .

Eventos do Item

Evento	Data	Nome	Observações
Adjudicado	27/11/2020 15:10:29	-	Adjudicação em grupo da proposta. Fornecedor: POLIMPRESSOS SERVICOS GRAFICOS LTDA, CNPJ/CPF: 14.292.313/0001-75, Melhor lance: R$ 0,9800
Homologado	27/11/2020 16:41:16	FERNANDO MUNHOZ DA SILVEIRA	

Item: 18
Descrição: CARTAZ
Descrição Complementar: CARTAZ, MATERIAL PAPEL COUCHÊ BRILHO, GRAMATURA 250 G/M2, QUANTIDADE CORES IMPRESSÃO 4/0 CORES, TAMANHO 42 X 59,4 CM
Tratamento Diferenciado: -
Aplicabilidade Decreto 7174: Não
Aplicabilidade Margem de Preferência: Não
Quantidade: 5.000
Unidade de fornecimento: Unidade
Valor Estimado: R$ 4,0600
Intervalo Mínimo entre Lances: -
Situação: Homologado

Adjudicado para: D´COLAR GRAFICA E ETIQUETAS EIRELI **, pelo melhor lance de** R$ 3,1700 **e a quantidade de** 5.000 **Unidade** .

Eventos do Item

Evento	Data	Nome	Observações
Adjudicado	27/11/2020 15:10:29	-	Adjudicação em grupo da proposta. Fornecedor: D´COLAR GRAFICA E ETIQUETAS EIRELI, CNPJ/CPF: 16.640.717/0001-38, Melhor lance: R$ 3,1700
Homologado	27/11/2020 16:41:25	FERNANDO MUNHOZ DA SILVEIRA	

Item: 19
Descrição: PROGRAMA IMPRESSO
Descrição Complementar: PROGRAMA IMPRESSO, MATERIAL PAPEL COUCHÊ BRILHO, FORMATO ABERTO 29,7 X 21 CM, GRAMATURA 150 G/M2, TIPO IMPRESSÃO 4/4 CORES, CARACTERÍSTICAS ADICIONAIS ACABAMENTO VINCADO, 2 DOBRAS PARALELAS
Tratamento Diferenciado: -
Aplicabilidade Decreto 7174: Não
Aplicabilidade Margem de Preferência: Não
Quantidade: 20.000
Unidade de fornecimento: Unidade
Valor Estimado: R$ 1,1300
Intervalo Mínimo entre Lances: -
Situação: Homologado

Adjudicado para: POLIMPRESSOS SERVICOS GRAFICOS LTDA **, pelo melhor lance de** R$ 0,7400 **e a quantidade de** 20.000 **Unidade** .

Eventos do Item

Evento	Data	Nome	Observações
Adjudicado	27/11/2020 15:10:29	-	Adjudicação em grupo da proposta. Fornecedor: POLIMPRESSOS SERVICOS GRAFICOS LTDA, CNPJ/CPF: 14.292.313/0001-75, Melhor lance: R$ 0,7400
Homologado	27/11/2020 16:41:34	FERNANDO MUNHOZ DA SILVEIRA	

Item: 20
Descrição: PROGRAMA IMPRESSO
Descrição Complementar: PROGRAMA IMPRESSO, MATERIAL PAPEL COUCHÊ BRILHO, FORMATO ABERTO 42 X 15 CM, GRAMATURA 150 G/M2, TIPO IMPRESSÃO 4/4 CORES, CARACTERÍSTICAS ADICIONAIS ACABAMENTO VINCADO. 2 DOBRAS, OFFSET
Tratamento Diferenciado: -
Aplicabilidade Decreto 7174: Não
Aplicabilidade Margem de Preferência: Não
Quantidade: 20.000
Unidade de fornecimento: Unidade
Valor Estimado: R$ 1,1900
Intervalo Mínimo entre Lances: -
Situação: Homologado

Adjudicado para: POLIMPRESSOS SERVICOS GRAFICOS LTDA **, pelo melhor lance de** R$ 0,5700 **e a quantidade de** 20.000 **Unidade** .

Eventos do Item

Evento	Data	Nome	Observações
Adjudicado	27/11/2020 15:10:29	-	Adjudicação em grupo da proposta. Fornecedor: POLIMPRESSOS SERVICOS GRAFICOS LTDA, CNPJ/CPF: 14.292.313/0001-75, Melhor lance: R$ 0,5700
Homologado	27/11/2020 16:41:43	FERNANDO MUNHOZ DA SILVEIRA	

Atenção: Clique em "Imprimir o Relatório" para visualizar a versão deste Termo para impressão.

Relatório

Próxima Página | Ir para Página

Voltar

MINISTÉRIO DA EDUCAÇÃO
Universidade Federal da Paraíba

Termo de Homologação do Pregão Eletrônico
Nº 00013/2020 (SRP)

Às 15:42 horas do dia 11 de setembro de 2020, após constatada a regularidade dos atos procedimentais, a autoridade competente, Sr. SEVERINO GONZAGA NETO, HOMOLOGA a adjudicação referente ao Processo nº 23074042723202073, Pregão nº 00013/2020.

Resultado da Homologação

Item: 1
Descrição: Prestação de Serviço de Limpeza e Conservação - Áreas Internas - Outras Necessidades - Outra Produtividade
Descrição Complementar: Auxiliar de Serviços Gerais, Conforme especificação no termo de referência.
Tratamento Diferenciado: Tipo I - Participação Exclusiva de ME/EPP
Aplicabilidade Decreto 7174: Não
Aplicabilidade Margem de Preferência: Não
Quantidade: 465
Unidade de fornecimento: HORA
Valor Máximo Aceitável: R$ 28,9700
Intervalo Mínimo entre Lances: -
Situação: Homologado

Adjudicado para: OKALANGO EVENTOS EIRELI **, pelo melhor lance de** R$ 24,4900 **e a quantidade de** 465 **HORA** .

Eventos do Item

Evento	Data	Nome	Observações
Adjudicado	17/09/2020 09:34:16	-	Adjudicação em grupo da proposta. Fornecedor: OKALANGO EVENTOS EIRELI, CNPJ/CPF: 32.626.778/0001-05, Melhor lance: R$ 24,4900
Homologado	17/09/2020 16:10:45	SEVERINO GONZAGA NETO	

Item: 2
Descrição: Prestação de Serviço de Limpeza e Conservação - Áreas Internas - Outras Necessidades - Outra Produtividade
Descrição Complementar: Auxiliar de Limpeza, Conforme especificação no termo de referência.
Tratamento Diferenciado: Tipo I - Participação Exclusiva de ME/EPP
Aplicabilidade Decreto 7174: Não
Aplicabilidade Margem de Preferência: Não
Quantidade: 162
Unidade de fornecimento: HORA
Valor Máximo Aceitável: R$ 36,5300
Intervalo Mínimo entre Lances: -
Situação: Homologado

Adjudicado para: MERABI & CAETANO EMPREENDIMENTOS, SERVICOS E EVENTOS LT **, pelo melhor lance de** R$ 30,9900 **e a quantidade de** 162 **HORA** .

Eventos do Item

Evento	Data	Nome	Observações
Adjudicado	11/09/2020 10:08:15	-	Adjudicação em grupo da proposta. Fornecedor: MERABI & CAETANO EMPREENDIMENTOS, SERVICOS E EVENTOS LT, CNPJ/CPF: 22.111.188/0001-88, Melhor lance: R$ 30,9900
Homologado	11/09/2020 15:42:28	SEVERINO GONZAGA NETO	

Item: 3
Descrição: Locução de Texto / Mestre de Cerimônia / Locutor / Apresen-tador
Descrição Complementar: Mestre de Cerimônias português, Conforme especificação no termo de referência.
Tratamento Diferenciado: Tipo I - Participação Exclusiva de ME/EPP
Aplicabilidade Decreto 7174: Não
Aplicabilidade Margem de Preferência: Não
Quantidade: 160
Unidade de fornecimento: HORA
Valor Máximo Aceitável: R$ 113,0000
Intervalo Mínimo entre Lances: -
Situação: Homologado

Adjudicado para: MERABI & CAETANO EMPREENDIMENTOS, SERVICOS E EVENTOS LT **, pelo melhor lance de** R$ 92,9000 **e a quantidade de** 160 **HORA** .

Eventos do Item

Evento	Data	Nome	Observações
Adjudicado	11/09/2020 10:08:15	-	Adjudicação em grupo da proposta. Fornecedor: MERABI & CAETANO EMPREENDIMENTOS, SERVICOS E EVENTOS LT, CNPJ/CPF: 22.111.188/0001-88, Melhor lance: R$ 92,9000
Homologado	11/09/2020 15:42:44	SEVERINO GONZAGA NETO	

Item: 4
Descrição: Locução de Texto / Mestre de Cerimônia / Locutor / Apresen-tador
Descrição Complementar: Mestre de Cerimônias binlíngue português / inglês, Conforme especificação no termo de referência.
Tratamento Diferenciado: Tipo I - Participação Exclusiva de ME/EPP
Aplicabilidade Decreto 7174: Não
Aplicabilidade Margem de Preferência: Não
Quantidade: 103
Unidade de fornecimento: HORA
Valor Máximo Aceitável: R$ 170,2300
Intervalo Mínimo entre Lances: -
Situação: Homologado

Adjudicado para: POLI SERVICOS GERAIS LTDA. **, pelo melhor lance de** R$ 119,9000 **e a quantidade de** 103 **HORA** .

Eventos do Item

Evento	Data	Nome	Observações
Adjudicado	11/09/2020 10:08:16	-	Adjudicação em grupo da proposta. Fornecedor: POLI SERVICOS GERAIS LTDA., CNPJ/CPF: 08.899.172/0001-50, Melhor lance: R$ 119,9000
Homologado	11/09/2020 15:42:57	SEVERINO GONZAGA NETO	

Item: 5

Descrição: Prestação de Serviços de Portaria / Recepção
Descrição Complementar: Recepcionista para eventos - Português, Conforme especificação no termo de referência.
Tratamento Diferenciado: Tipo I - Participação Exclusiva de ME/EPP
Aplicabilidade Decreto 7174: Não
Aplicabilidade Margem de Preferência: Não
Quantidade: 213
Unidade de fornecimento: HORA
Valor Máximo Aceitável: R$ 30,6600
Intervalo Mínimo entre Lances: -
Situação: Homologado

Adjudicado para: MERABI & CAETANO EMPREENDIMENTOS, SERVICOS E EVENTOS LT **, pelo melhor lance de** R$ 23,9500 **e a quantidade de** 213 **HORA** .

Eventos do Item

Evento	Data	Nome	Observações
Adjudicado	11/09/2020 10:08:16	-	Adjudicação em grupo da proposta. Fornecedor: MERABI & CAETANO EMPREENDIMENTOS, SERVICOS E EVENTOS LT, CNPJ/CPF: 22.111.188/0001-88, Melhor lance: R$ 23,9500
Homologado	11/09/2020 15:43:12	SEVERINO GONZAGA NETO	

Item: 6

Descrição: Prestação de Serviços de Portaria / Recepção
Descrição Complementar: Recepcionista para eventos - binlíngue português / inglês, Conforme especificação no termo de referência.
Tratamento Diferenciado: Tipo I - Participação Exclusiva de ME/EPP
Aplicabilidade Decreto 7174: Não
Aplicabilidade Margem de Preferência: Não
Quantidade: 125
Unidade de fornecimento: HORA
Valor Máximo Aceitável: R$ 52,4200
Intervalo Mínimo entre Lances: -
Situação: Homologado

Adjudicado para: MERABI & CAETANO EMPREENDIMENTOS, SERVICOS E EVENTOS LT **, pelo melhor lance de** R$ 41,0000 **e a quantidade de** 125 **HORA** .

Eventos do Item

Evento	Data	Nome	Observações
Adjudicado	11/09/2020 10:08:16	-	Adjudicação em grupo da proposta. Fornecedor: MERABI & CAETANO EMPREENDIMENTOS, SERVICOS E EVENTOS LT, CNPJ/CPF: 22.111.188/0001-88, Melhor lance: R$ 41,0000
Homologado	11/09/2020 15:43:21	SEVERINO GONZAGA NETO	

Item: 7

Descrição: Locução de Texto / Mestre de Cerimônia / Locutor / Apresen-tador
Descrição Complementar: Interprete da língua brasileira dos sinais, Conforme especificação no termo de referência.
Tratamento Diferenciado: Tipo I - Participação Exclusiva de ME/EPP
Aplicabilidade Decreto 7174: Não
Aplicabilidade Margem de Preferência: Não
Quantidade: 210
Unidade de fornecimento: HORA
Valor Máximo Aceitável: R$ 170,0900
Intervalo Mínimo entre Lances: -
Situação: Homologado

Adjudicado para: POLI SERVICOS GERAIS LTDA. **, pelo melhor lance de** R$ 149,9000 **e a quantidade de** 210 **HORA** .

Eventos do Item

Evento	Data	Nome	Observações
Adjudicado	11/09/2020 10:08:17	-	Adjudicação em grupo da proposta. Fornecedor: POLI SERVICOS GERAIS LTDA., CNPJ/CPF: 08.899.172/0001-50, Melhor lance: R$ 149,9000
Homologado	11/09/2020 15:43:43	SEVERINO GONZAGA NETO	

Item: 8

Descrição: Fornecimento de Refeições / Lanches / Salgados / Doces
Descrição Complementar: Coffee-Break, Conforme especificação no termo de referência.
Tratamento Diferenciado: -
Aplicabilidade Decreto 7174: Não
Aplicabilidade Margem de Preferência: Não
Quantidade: 34.998
Unidade de fornecimento: unidade
Valor Máximo Aceitável: R$ 27,0500
Intervalo Mínimo entre Lances: -
Situação: Homologado

Adjudicado para: PADARIA PONTES LTDA **, pelo melhor lance de** R$ 7,9000 **e a quantidade de** 34.998 **unidade** .

Eventos do Item

Evento	Data	Nome	Observações
Volta de Fase	10/09/2020 16:18:27	-	Volta de Fase para Julgamento
Adjudicado	17/09/2020 10:05:15	-	Adjudicação em grupo da proposta. Fornecedor: PADARIA PONTES LTDA, CNPJ/CPF: 05.672.519/0001-30, Melhor lance: R$ 7,9000

Homologado	17/09/2020 16:10:46	SEVERINO GONZAGA NETO	

Item: 9

Descrição: Fornecimento de Refeições / Lanches / Salgados / Doces
Descrição Complementar: Coquetel Tipo 1, Conforme especificação no termo de referência.
Tratamento Diferenciado: -
Aplicabilidade Decreto 7174: Não
Aplicabilidade Margem de Preferência: Não
Quantidade: 12.931
Unidade de fornecimento: unidade
Valor Máximo Aceitável: R$ 35,3200
Intervalo Mínimo entre Lances: -
Situação: Homologado

Adjudicado para: PADARIA PONTES LTDA **, pelo melhor lance de** R$ 9,9000 **, com valor negociado a** R$ 8,9000 **e a quantidade de** 12.931 **unidade** .

Eventos do Item

Evento	Data	Nome	Observações
Volta de Fase	10/09/2020 16:18:27	-	Volta de Fase para Julgamento
Adjudicado	17/09/2020 10:05:15	-	Adjudicação em grupo da proposta. Fornecedor: PADARIA PONTES LTDA, CNPJ/CPF: 05.672.519/0001-30, Melhor lance: R$ 9,9000, Valor Negociado: R$ 8,9000
Homologado	17/09/2020 16:10:58	SEVERINO GONZAGA NETO	

Item: 10

Descrição: Fornecimento de Refeições / Lanches / Salgados / Doces
Descrição Complementar: Coquetel Tipo 2, Conforme especificação no termo de referência.
Tratamento Diferenciado: -
Aplicabilidade Decreto 7174: Não
Aplicabilidade Margem de Preferência: Não
Quantidade: 8.062
Unidade de fornecimento: unidade
Valor Máximo Aceitável: R$ 66,0400
Intervalo Mínimo entre Lances: -
Situação: Homologado

Adjudicado para: MCT RIBEIRO EVENTOS EIRELI **, pelo melhor lance de** R$ 66,0000 **e a quantidade de** 8.062 **unidade** .

Eventos do Item

Evento	Data	Nome	Observações
Volta de Fase	10/09/2020 16:18:27	-	Volta de Fase para Julgamento
Adjudicado	29/09/2020 15:32:47	-	Adjudicação individual da proposta. Fornecedor: MCT RIBEIRO EVENTOS EIRELI, CNPJ/CPF: 08.973.746/0001-93, Melhor lance: R$ 66,0000
Homologado	29/09/2020 15:34:47	SEVERINO GONZAGA NETO	

Item: 11

Descrição: Fornecimento de Refeições / Lanches / Salgados / Doces
Descrição Complementar: Kit Lanche, Conforme especificação no termo de referência.
Tratamento Diferenciado: -
Aplicabilidade Decreto 7174: Não
Aplicabilidade Margem de Preferência: Não
Quantidade: 16.040
Unidade de fornecimento: unidade
Valor Máximo Aceitável: R$ 22,8200
Intervalo Mínimo entre Lances: -
Situação: Homologado

Adjudicado para: PADARIA PONTES LTDA **, pelo melhor lance de** R$ 7,4000 **, com valor negociado a** R$ 4,9000 **e a quantidade de** 16.040 **unidade** .

Eventos do Item

Evento	Data	Nome	Observações
Volta de Fase	10/09/2020 16:18:27	-	Volta de Fase para Julgamento
Adjudicado	29/09/2020 15:33:23	-	Adjudicação individual da proposta. Fornecedor: PADARIA PONTES LTDA, CNPJ/CPF: 05.672.519/0001-30, Melhor lance: R$ 7,4000, Valor Negociado: R$ 4,9000
Homologado	29/09/2020 15:35:01	SEVERINO GONZAGA NETO	

Item: 12

Descrição: Confecção de Arranjos Ornamentais - Planta / Vaso
Descrição Complementar: Vaso de flores naturais tipo jardineira TIPO 1, Conforme especificação no termo de referência.
Tratamento Diferenciado: Tipo I - Participação Exclusiva de ME/EPP
Aplicabilidade Decreto 7174: Não
Aplicabilidade Margem de Preferência: Não
Quantidade: 60
Unidade de fornecimento: unidade
Valor Máximo Aceitável: R$ 174,0000
Intervalo Mínimo entre Lances: -
Situação: Homologado

Adjudicado para: OKALANGO EVENTOS EIRELI **, pelo melhor lance de** R$ 155,0000 **e a quantidade de** 60 **unidade** .

Eventos do Item

Evento	Data	Nome	Observações
Adjudicado	17/09/2020 09:34:17	-	Adjudicação em grupo da proposta. Fornecedor: OKALANGO EVENTOS EIRELI, CNPJ/CPF: 32.626.778/0001-05, Melhor lance: R$ 155,0000
Homologado	17/09/2020 16:11:09	SEVERINO GONZAGA NETO	

Item: 13

Descrição: Confecção de Arranjos Ornamentais - Planta / Vaso
Descrição Complementar: Vaso de flores naturais tipo jardineira - TIPO 2, Conforme especificação no termo de referência.
Tratamento Diferenciado: Tipo I - Participação Exclusiva de ME/EPP
Aplicabilidade Decreto 7174: Não
Aplicabilidade Margem de Preferência: Não
Quantidade: 100
Unidade de fornecimento: unidade
Valor Máximo Aceitável: R$ 193,1500
Intervalo Mínimo entre Lances: -
Situação: Homologado

Adjudicado para: MEX - MONTAGENS, ESTANDES E TENDAS LTDA **, pelo melhor lance de** R$ 169,0000 **, com valor negociado a** R$ 165,0000 **e a quantidade de** 100 **unidade** .

Eventos do Item

Evento	Data	Nome	Observações
Adjudicado	11/09/2020 10:08:18	-	Adjudicação em grupo da proposta. Fornecedor: MEX - MONTAGENS, ESTANDES E TENDAS LTDA, CNPJ/CPF: 18.760.046/0001-74, Melhor lance: R$ 169,0000, Valor Negociado: R$ 165,0000
Homologado	11/09/2020 15:44:02	SEVERINO GONZAGA NETO	

Item: 14

Descrição: Confecção de Arranjos Ornamentais - Planta / Vaso
Descrição Complementar: Arranjos Florais tipo buffet para mesa de autoridades TIPO 1, Conforme especificação no termo de referência.
Tratamento Diferenciado: Tipo I - Participação Exclusiva de ME/EPP
Aplicabilidade Decreto 7174: Não
Aplicabilidade Margem de Preferência: Não
Quantidade: 88
Unidade de fornecimento: unidade
Valor Máximo Aceitável: R$ 219,3300
Intervalo Mínimo entre Lances: -
Situação: Homologado

Adjudicado para: MEX - MONTAGENS, ESTANDES E TENDAS LTDA **, pelo melhor lance de** R$ 195,0000 **e a quantidade de** 88 **unidade** .

Eventos do Item

Evento	Data	Nome	Observações
Adjudicado	11/09/2020 10:08:18	-	Adjudicação em grupo da proposta. Fornecedor: MEX - MONTAGENS, ESTANDES E TENDAS LTDA, CNPJ/CPF: 18.760.046/0001-74, Melhor lance: R$ 195,0000
Homologado	11/09/2020 15:44:21	SEVERINO GONZAGA NETO	

Item: 15

Descrição: Confecção de Arranjos Ornamentais - Planta / Vaso
Descrição Complementar: Arranjos Florais tipo buffet para mesa de autoridades TIPO 2, Conforme especificação no termo de referência.
Tratamento Diferenciado: Tipo I - Participação Exclusiva de ME/EPP
Aplicabilidade Decreto 7174: Não
Aplicabilidade Margem de Preferência: Não
Quantidade: 97
Unidade de fornecimento: unidade
Valor Máximo Aceitável: R$ 256,6300
Intervalo Mínimo entre Lances: -
Situação: Homologado

Adjudicado para: MEX - MONTAGENS, ESTANDES E TENDAS LTDA **, pelo melhor lance de** R$ 230,0000 **e a quantidade de** 97 **unidade** .

Eventos do Item

Evento	Data	Nome	Observações
Adjudicado	11/09/2020 10:08:18	-	Adjudicação em grupo da proposta. Fornecedor: MEX - MONTAGENS, ESTANDES E TENDAS LTDA, CNPJ/CPF: 18.760.046/0001-74, Melhor lance: R$ 230,0000
Homologado	11/09/2020 15:44:30	SEVERINO GONZAGA NETO	

Item: 16

Descrição: Confecção de Botom / Medalha
Descrição Complementar: Pin (boton) da UFPB, Conforme especificação no termo de referência.
Tratamento Diferenciado: Tipo I - Participação Exclusiva de ME/EPP
Aplicabilidade Decreto 7174: Não
Aplicabilidade Margem de Preferência: Não
Quantidade: 7.783
Unidade de fornecimento: unidade
Valor Máximo Aceitável: R$ 7,5300
Intervalo Mínimo entre Lances: -
Situação: Homologado

Adjudicado para: MARCIO SANDRO MALLET PEZARIM **, pelo melhor lance de** R$ 1,5000 **e a quantidade de** 7.783 **unidade** .

Eventos do Item

Evento	Data	Nome	Observações
Adjudicado	11/09/2020 10:08:20	-	Adjudicação em grupo da proposta. Fornecedor: MARCIO SANDRO MALLET PEZARIM, CNPJ/CPF: 04.743.532/0001-70, Melhor lance: R$ 1,5000
Homologado	11/09/2020 15:48:53	SEVERINO GONZAGA NETO	

Item: 17

Descrição: Confecção de Placas / Quadros / Distintivos / Artefatos deAcrílico / Metal / Laminado / Pvc
Descrição Complementar: Placas de inauguração, Conforme especificação no termo de referência.
Tratamento Diferenciado: Tipo I - Participação Exclusiva de ME/EPP
Aplicabilidade Decreto 7174: Não
Aplicabilidade Margem de Preferência: Não
Quantidade: 60
Unidade de fornecimento: unidade
Valor Máximo Aceitável: R$ 589,9500
Intervalo Mínimo entre Lances: -
Situação: Homologado

Adjudicado para: BRASIL COMERCIO DE MATERIAL ESPORTIVO EIRELI **, pelo melhor lance de** R$ 484,3900 **e a quantidade de** 60 **unidade** .

Eventos do Item

Evento	Data	Nome	Observações
Adjudicado	11/09/2020 10:08:20	-	Adjudicação em grupo da proposta. Fornecedor: BRASIL COMERCIO DE MATERIAL ESPORTIVO EIRELI, CNPJ/CPF: 36.581.851/0001-12, Melhor lance: R$ 484,3900
Homologado	11/09/2020 15:49:04	SEVERINO GONZAGA NETO	

Item: 18

Descrição: Confecção de Artefato de Couro por Solda / Costura
Descrição Complementar: Estojo Para Homenagem, Conforme especificação no termo de referência.
Tratamento Diferenciado: -
Aplicabilidade Decreto 7174: Não
Aplicabilidade Margem de Preferência: Não
Quantidade: 553
Unidade de fornecimento: unidade
Valor Máximo Aceitável: R$ 178,5400
Intervalo Mínimo entre Lances: -
Situação: Homologado

Adjudicado para: BRASIL COMERCIO DE MATERIAL ESPORTIVO EIRELI **, pelo melhor lance de** R$ 133,2400 **e a quantidade de** 553 **unidade** .

Eventos do Item

Evento	Data	Nome	Observações
Adjudicado	11/09/2020 10:08:22	-	Adjudicação em grupo da proposta. Fornecedor: BRASIL COMERCIO DE MATERIAL ESPORTIVO EIRELI, CNPJ/CPF: 36.581.851/0001-12, Melhor lance: R$ 133,2400
Homologado	11/09/2020 15:49:14	SEVERINO GONZAGA NETO	

Item: 19

Descrição: Confecção Troféu
Descrição Complementar: Troféu Tipo 1, Conforme especificação no termo de referência.
Tratamento Diferenciado: Tipo I - Participação Exclusiva de ME/EPP
Aplicabilidade Decreto 7174: Não
Aplicabilidade Margem de Preferência: Não
Quantidade: 464
Unidade de fornecimento: unidade
Valor Máximo Aceitável: R$ 72,3700
Intervalo Mínimo entre Lances: -
Situação: Homologado

Adjudicado para: ROGER ANDRE BRAUN **, pelo melhor lance de** R$ 39,9000 **e a quantidade de** 464 **unidade** .

Eventos do Item

Evento	Data	Nome	Observações
Adjudicado	11/09/2020 10:08:23	-	Adjudicação em grupo da proposta. Fornecedor: ROGER ANDRE BRAUN, CNPJ/CPF: 29.253.577/0001-97, Melhor lance: R$ 39,9000
Homologado	11/09/2020 15:49:26	SEVERINO GONZAGA NETO	

Item: 20

Descrição: Confecção Troféu
Descrição Complementar: Troféu Tipo 2, Conforme especificação no termo de referência.
Tratamento Diferenciado: Tipo I - Participação Exclusiva de ME/EPP
Aplicabilidade Decreto 7174: Não
Aplicabilidade Margem de Preferência: Não
Quantidade: 352
Unidade de fornecimento: unidade
Valor Máximo Aceitável: R$ 47,8700
Intervalo Mínimo entre Lances: -
Situação: Homologado

Adjudicado para: ROGER ANDRE BRAUN **, pelo melhor lance de** R$ 34,9000 **e a quantidade de** 352 **unidade** .

Eventos do Item

Evento	Data	Nome	Observações
Adjudicado	11/09/2020 10:08:24	-	Adjudicação em grupo da proposta. Fornecedor: ROGER ANDRE BRAUN, CNPJ/CPF: 29.253.577/0001-97, Melhor lance: R$ 34,9000
Homologado	11/09/2020 15:49:36	SEVERINO GONZAGA NETO	

Atenção: Clique em "Imprimir o Relatório" para visualizar a versão deste Termo para impressão.

Imprimir o Relatório

Próxima Página | Ir para Página

Voltar

GOVERNO DO DISTRITO FEDERAL - GDF
SECRETARIA DE ESTADO DE ECONOMIA DO DISTRITO FEDERAL
Diretoria de Suprimentos e Licitações

Termo de Homologação do Pregão Eletrônico

Nº 00057/2020

Às 18:52 horas do dia 06 de julho de 2020, após constatada a regularidade dos atos procedimentais, a autoridade competente, Sr. ANALICE MARQUES DA SILVA, HOMOLOGA a adjudicação referente ao Processo nº 040.000547/2019, Pregão nº 00057/2020.

Resultado da Homologação

Item: 1

Descrição: BOTOM

Descrição Complementar: BOTOM, MATERIAL METAL, COR DOURADA, FINALIDADE IDENTIFICAÇÃO CONFORME MODELO DO ÓRGÃO, CARACTERÍSTICAS ADICIONAIS GRAVAÇÃO EM ALTO RELEVO, COMPRIMENTO 2 CM, LARGURA 1 CM, ACABAMENTO EM RESINA EPÓXI TRANSPARENTE, TIPO FIXAÇÃO PINO DE FIXAÇÃO E FECHO DE SILICONE

Tratamento Diferenciado: Tipo I - Participação Exclusiva de ME/EPP

Aplicabilidade Decreto 7174: Não

Aplicabilidade Margem de Preferência: Não

Quantidade: 2.000

Unidade de fornecimento: Unidade

Valor Estimado: R$ 11.680,0000

Intervalo Mínimo entre Lances: -

Situação: Homologado

Adjudicado para: MARCIO SANDRO MALLET PEZARIM **, pelo melhor lance de** R$ 5.800,0000 .

Eventos do Item

Evento	Data	Nome	Observações
Adjudicado	06/07/2020 18:51:52	-	Adjudicação individual da proposta. Fornecedor: MARCIO SANDRO MALLET PEZARIM, CNPJ/CPF: 04.743.532/0001-70, Melhor lance: R$ 5.800,0000
Homologado	06/07/2020 18:52:18	ANALICE MARQUES DA SILVA	

Atenção: Clique em "Imprimir o Relatório" para visualizar a versão deste Termo para impressão.

Imprimir o Relatório

Voltar

MINISTÉRIO DA DEFESA
Comando do Exército
Departamento de Educação e Cultura do Exército
Diretoria de Especialização e Extensão
Escola de Formação Complementar do Exercito - ESFCEX

Termo de Homologação do Pregão Eletrônico
Nº 00004/2020 (SRP)

Às 11:04 horas do dia 22 de outubro de 2020, após constatada a regularidade dos atos procedimentais, a autoridade competente, Sr. ANDRE MENEZES GALVAO, HOMOLOGA a adjudicação referente ao Processo nº 64494005559202056, Pregão nº 00004/2020.

Resultado da Homologação

Item: 1
Descrição: AGENDA
Descrição Complementar: Agenda em couro sintético costurado, na cor preta. A agenda não deverá conter ano específico, permitindo a inclusão da data e dia da semana. Impressão do logotipo (brasão da OM) e nome em baixo-relevo. Tamanho aproximado 14 X 20 cm. Miolo em uma cor, 344 páginas, em papel off-set 63gr (índice telefônico, mapas coloridos, planejamento financeiro, página p/ dados pessoais) e fita marcadora de página. O Logotipo e nome serão fornecidos pela UG gerenciadora e participantes.
Tratamento Diferenciado: Tipo I - Participação Exclusiva de ME/EPP
Aplicabilidade Decreto 7174: Não
Aplicabilidade Margem de Preferência: Não
Quantidade: 1.510
Unidade de fornecimento: Unidade
Valor Máximo Aceitável: R$ 23,4000
Intervalo Mínimo entre Lances: -
Situação: Homologado

Adjudicado para: BRASIL COMERCIO DE MATERIAL ESPORTIVO EIRELI **, pelo melhor lance de** R$ 18,7900 **e a quantidade de** 1.510 **Unidade** .

Eventos do Item

Evento	Data	Nome	Observações
Adjudicado	22/10/2020 10:56:56	-	Adjudicação em grupo da proposta. Fornecedor: BRASIL COMERCIO DE MATERIAL ESPORTIVO EIRELI, CNPJ/CPF: 36.581.851/0001-12, Melhor lance: R$ 18,7900
Homologado	22/10/2020 11:04:47	ANDRE MENEZES GALVAO	

Item: 4
Descrição: BRINDE
Descrição Complementar: Dispositivo móvel de armazenamento de dados, tipo Pen Drive, com capacidade de 8 gigabites de armazenamento, com capa em couro sintético na cor preta, tipo chaveiro, acabamentos em metal, com gravação em baixo-relevo do Brasão da Escola (logo) no lado maior da capa, lado oposto ao botão de fechamento, que será fornecido pela UG gerenciadora e participantes.
Tratamento Diferenciado: Tipo I - Participação Exclusiva de ME/EPP
Aplicabilidade Decreto 7174: Não
Aplicabilidade Margem de Preferência: Não
Quantidade: 1.190
Unidade de fornecimento: Unidade
Valor Máximo Aceitável: R$ 33,5600
Intervalo Mínimo entre Lances: -
Situação: Homologado

Adjudicado para: REGINALDO SANTOS CUNHA **, pelo melhor lance de** R$ 18,0000 **e a quantidade de** 1.190 **Unidade** .

Eventos do Item

Evento	Data	Nome	Observações
Adjudicado	22/10/2020 10:56:57	-	Adjudicação em grupo da proposta. Fornecedor: REGINALDO SANTOS CUNHA, CNPJ/CPF: 22.040.849/0001-21, Melhor lance: R$ 18,0000
Homologado	22/10/2020 11:05:18	ANDRE MENEZES GALVAO	

Item: 5
Descrição: CANETA ESFEROGRÁFICA
Descrição Complementar: Caneta toda de metal com acabamento cromado brilhante, modelo executivo, escrita fina, corpo parcialmente revestido em material sintético preto para melhor firmeza, carga esferográfica azul, acionada com um giro no corpo da caneta e impressão à laser do Brasão e nome da UG gerenciadora e participantes (logotipo). O Logotipo e nome serão fornecidos pela UG gerenciadora e participantes.
Tratamento Diferenciado: Tipo I - Participação Exclusiva de ME/EPP
Aplicabilidade Decreto 7174: Não
Aplicabilidade Margem de Preferência: Não
Quantidade: 2.290
Unidade de fornecimento: Unidade
Valor Máximo Aceitável: R$ 12,2000
Intervalo Mínimo entre Lances: -
Situação: Homologado

Adjudicado para: GALAXY BRINDES E SERVICOS EIRELI **, pelo melhor lance de** R$ 7,9200 **, com valor negociado a** R$ 7,8600 **e a quantidade de** 2.290 **Unidade** .

Eventos do Item

Evento	Data	Nome	Observações
Adjudicado	22/10/2020 10:56:57	-	Adjudicação em grupo da proposta. Fornecedor: GALAXY BRINDES E SERVICOS EIRELI, CNPJ/CPF: 26.824.426/0001-53, Melhor lance: R$ 7,9200, Valor Negociado: R$ 7,8600
Homologado	22/10/2020 11:05:28	ANDRE MENEZES GALVAO	

Item: 6

Descrição: APRESENTADOR MULTIMÍDIA
Descrição Complementar: APRESENTADOR MULTIMÍDIA, DISTÂNCIA MÍNIMA 15 M, FREQÜÊNCIA 2,4 GHZ, COMPATIBILIDADE WINDOWS 98 SE/ ME/ 2000/ XP, FONTE ALIMENTAÇÃO 2 PILHAS AAA, CARACTERÍSTICAS ADICIONAIS USB E SEM FIO
Tratamento Diferenciado: Tipo I - Participação Exclusiva de ME/EPP
Aplicabilidade Decreto 7174: Não
Aplicabilidade Margem de Preferência: Não
Quantidade: 130
Unidade de fornecimento: Unidade
Valor Máximo Aceitável: R$ 106,6000
Intervalo Mínimo entre Lances: -
Situação: Homologado

Adjudicado para: VC COMERCIO EIRELI **, pelo melhor lance de** R$ 71,4300 **e a quantidade de** 130 **Unidade** .

Eventos do Item

Evento	Data	Nome	Observações
Adjudicado	22/10/2020 10:56:57	-	Adjudicação em grupo da proposta. Fornecedor: VC COMERCIO EIRELI, CNPJ/CPF: 31.472.148/0001-52, Melhor lance: R$ 71,4300
Homologado	22/10/2020 11:05:38	ANDRE MENEZES GALVAO	

Item: 7

Descrição: FREQUENCIMETRO PORTATIL
Descrição Complementar: Relógio frequencímetro com GPS integrado; Cor: Preto, branco ou rosa (a ser informada no ato do empenho); Bateria: Recarregável de lítio de, no mínimo, 240 mAh, com duração da bateria de até 8 horas de treino com GPS e sensor de frequência cardíaca óptica ativados; Conectividade com cabo micro-USB para sincronização de dados com PC ou Mac e Bluetooth para conexão com celulares. Sessão de treino diária e acompanhamento contínuo da frequência cardíaca e notificações por 5 dias e de 14 dias para os dias sem sessão de treino diário. Compatibilidade: Compatível com PCs com Windows XP, Windows 7, Windows 8 e superiores, com Mac OS X 10.6, OS X 10.7, OS X 10.8 e superiores, compatível com o serviço web de acompanhamento de desempenho e compatível com o aplicativo móvel via Bluetooth; (modelo de referências Polar M430); Garantia 12 Meses contra defeito de Fabrica
Tratamento Diferenciado: Tipo I - Participação Exclusiva de ME/EPP
Aplicabilidade Decreto 7174: Não
Aplicabilidade Margem de Preferência: Não
Quantidade: 24
Unidade de fornecimento: Unidade
Valor Máximo Aceitável: R$ 1.519,6700
Intervalo Mínimo entre Lances: -
Situação: Homologado

Adjudicado para: VIA COMERCIO E REPRESENTACAO DE INFORMATICA EIRELI **, pelo melhor lance de** R$ 1.299,0000 **e a quantidade de** 24 **Unidade** .

Eventos do Item

Evento	Data	Nome	Observações
Adjudicado	22/10/2020 10:56:57	-	Adjudicação em grupo da proposta. Fornecedor: VIA COMERCIO E REPRESENTACAO DE INFORMATICA EIRELI, CNPJ/CPF: 26.168.952/0001-02, Melhor lance: R$ 1.299,0000
Homologado	22/10/2020 11:05:48	ANDRE MENEZES GALVAO	

Item: 8

Descrição: MÁQUINA FOTOGRÁFICA
Descrição Complementar: Câmera Digital e Filmadora com caixa à prova d´água para profundidades de até 40 m, Resolução 12 MP ou superior, Tamanho do display (LCD) 2´ ou superior, Foto panorâmica sim, LCD touch screen sim, Grava vídeo sim - com áudio, Estabilizador de imagem sim, Cartões de memória compatíveis MicroSD. Modelo de referência: GoPro Hero 5.
Tratamento Diferenciado: Tipo I - Participação Exclusiva de ME/EPP
Aplicabilidade Decreto 7174: Não
Aplicabilidade Margem de Preferência: Não
Quantidade: 25
Unidade de fornecimento: Unidade
Valor Máximo Aceitável: R$ 1.604,5900
Intervalo Mínimo entre Lances: -
Situação: Homologado

Adjudicado para: VIA COMERCIO E REPRESENTACAO DE INFORMATICA EIRELI **, pelo melhor lance de** R$ 1.379,0000 **e a quantidade de** 25 **Unidade** .

Eventos do Item

Evento	Data	Nome	Observações
Adjudicado	22/10/2020 10:56:57	-	Adjudicação em grupo da proposta. Fornecedor: VIA COMERCIO E REPRESENTACAO DE INFORMATICA EIRELI, CNPJ/CPF: 26.168.952/0001-02, Melhor lance: R$ 1.379,0000
Homologado	22/10/2020 11:05:59	ANDRE MENEZES GALVAO	

Item: 10

Descrição: BOLSA TRANSPORTE
Descrição Complementar: BOLSA TRANSPORTE, APLICAÇÃO NOTEBOOK 17´, CARACTERÍSTICAS ADICIONAIS PODE SER UTILIZADA COMO BOLSA, MALETA OU MOCHILA, MATERIAL POLIÉSTER, COR PRETA
Tratamento Diferenciado: -
Aplicabilidade Decreto 7174: Não
Aplicabilidade Margem de Preferência: Não
Quantidade: 642
Unidade de fornecimento: Unidade
Valor Máximo Aceitável: R$ 174,0300
Intervalo Mínimo entre Lances: -
Situação: Homologado

Adjudicado para: BLEND BR COMERCIO DE ARTIGOS PROMOCIONAIS E SERVICOS DE **, pelo melhor lance de** R$ 132,7400 **e a quantidade de** 642 **Unidade** .

Eventos do Item

Evento	Data	Nome	Observações
Adjudicado	22/10/2020 10:56:57	-	Adjudicação em grupo da proposta. Fornecedor: BLEND BR COMERCIO DE ARTIGOS PROMOCIONAIS E SERVICOS DE, CNPJ/CPF: 10.414.625/0001-53, Melhor lance: R$ 132,7400
Homologado	22/10/2020 11:06:18	ANDRE MENEZES GALVAO	

Item: 11

Descrição: EQUIPAMENTO REPRODUTOR / PROCESSADOR DE SOM

Descrição Complementar: Caixa de Som Bluetooth à prova d água, 30w. Com bateria recarregável de no mínimo 7.500 Mah, certificação Ipx7 - À Prova D Água, garantia mínima de 01 ano. Modelo de referência: JBL Charger 4
Tratamento Diferenciado: Tipo I - Participação Exclusiva de ME/EPP
Aplicabilidade Decreto 7174: Não
Aplicabilidade Margem de Preferência: Não
Quantidade: 36
Unidade de fornecimento: Unidade
Valor Máximo Aceitável: R$ 990,1100
Intervalo Mínimo entre Lances: -
Situação: Homologado

Adjudicado para: ROBERTO ARTUR KLITZKE JUNIOR 06309079948 **, pelo melhor lance de** R$ 720,0000 **e a quantidade de** 36 **Unidade** .

Eventos do Item

Evento	Data	Nome	Observações
Adjudicado	22/10/2020 10:56:57	-	Adjudicação em grupo da proposta. Fornecedor: ROBERTO ARTUR KLITZKE JUNIOR 06309079948, CNPJ/CPF: 35.032.702/0001-31, Melhor lance: R$ 720,0000
Homologado	22/10/2020 11:06:28	ANDRE MENEZES GALVAO	

Item: 12
Descrição: CAMISETA
Descrição Complementar: CAMISETA, TIPO UNISSEX, TIPO MANGA CURTA, TIPO GOLA POLO, TAMANHO SOB MEDIDA, CARACTERÍSTICAS ADICIONAIS CONFORME MODELO DO ÓRGÃO, MATERIAL 100% ALGODÃO
Tratamento Diferenciado: Tipo I - Participação Exclusiva de ME/EPP
Aplicabilidade Decreto 7174: Não
Aplicabilidade Margem de Preferência: Não
Quantidade: 2.820
Unidade de fornecimento: Unidade
Valor Máximo Aceitável: R$ 20,3700
Intervalo Mínimo entre Lances: -
Situação: Homologado

Adjudicado para: BRASIL COMERCIO DE MATERIAL ESPORTIVO EIRELI **, pelo melhor lance de** R$ 14,3500 **e a quantidade de** 2.820 **Unidade** .

Eventos do Item

Evento	Data	Nome	Observações
Adjudicado	22/10/2020 10:56:57	-	Adjudicação em grupo da proposta. Fornecedor: BRASIL COMERCIO DE MATERIAL ESPORTIVO EIRELI, CNPJ/CPF: 36.581.851/0001-12, Melhor lance: R$ 14,3500
Homologado	22/10/2020 11:06:37	ANDRE MENEZES GALVAO	

Item: 13
Descrição: CAMISA UNIFORME
Descrição Complementar: Camisa em tecido Dry-Fit, 100% poliamida, com proteção UV50+, com serigrafia em até 7 cores com modelo e inscrições nos dois lados e nas mangas a serem enviadas pela EsFCEx/CMS e OM participantes. O logotipo do evento e a logomarca dos patrocinadores serão disponibilizados oportunamente. Os tamanhos deverão ser em P, M, G e GG embaladas em sacos individuais. A arte deverá ser montada pelo fornecedor e aprovada pela Seção de Educação Física da EsFCEx/CMS e OM participantes, bem como os custos de transporte para a entrega.
Tratamento Diferenciado: Tipo I - Participação Exclusiva de ME/EPP
Aplicabilidade Decreto 7174: Não
Aplicabilidade Margem de Preferência: Não
Quantidade: 2.820
Unidade de fornecimento: Unidade
Valor Máximo Aceitável: R$ 18,5200
Intervalo Mínimo entre Lances: -
Situação: Homologado

Adjudicado para: SCLAN MALHAS LTDA **, pelo melhor lance de** R$ 11,8700 **e a quantidade de** 2.820 **Unidade** .

Eventos do Item

Evento	Data	Nome	Observações
Adjudicado	22/10/2020 10:56:58	-	Adjudicação em grupo da proposta. Fornecedor: SCLAN MALHAS LTDA, CNPJ/CPF: 32.468.738/0001-74, Melhor lance: R$ 11,8700
Homologado	22/10/2020 11:06:46	ANDRE MENEZES GALVAO	

Item: 14
Descrição: BONÉ
Descrição Complementar: Bonés na cor a ser definida pela EsFCEx/CMS e OM participantes, confeccionados em algodão e elastano, distintivo da EsFCEx, CMS, OM participantes ou do evento a ser realizado. Serigrafia na parte frontal e nos lados esquerdo e direito. A arte deverá ser montada pelo fornecedor e aprovada pela Seção de Educação Física da EsFCEx/CMS e OM participantes, antes da confecção, bem como os custos de transporte para a entrega.
Tratamento Diferenciado: Tipo I - Participação Exclusiva de ME/EPP
Aplicabilidade Decreto 7174: Não
Aplicabilidade Margem de Preferência: Não
Quantidade: 3.920
Unidade de fornecimento: Unidade
Valor Máximo Aceitável: R$ 7,7800
Intervalo Mínimo entre Lances: -
Situação: Homologado

Adjudicado para: BLEND BR COMERCIO DE ARTIGOS PROMOCIONAIS E SERVICOS DE **, pelo melhor lance de** R$ 6,1200 **e a quantidade de** 3.920 **Unidade** .

Eventos do Item

Evento	Data	Nome	Observações
Adjudicado	22/10/2020 10:56:58	-	Adjudicação em grupo da proposta. Fornecedor: BLEND BR COMERCIO DE ARTIGOS PROMOCIONAIS E SERVICOS DE, CNPJ/CPF: 10.414.625/0001-53, Melhor lance: R$ 6,1200
Homologado	22/10/2020 11:06:56	ANDRE MENEZES GALVAO	

Item: 15
Descrição: BONÉ
Descrição Complementar: Viseira em poliéster, composição 100% poliéster, faixa interna macia e com a capacidade de absorver suor, ajuste em velcro resistente e capaz de abarcar um contorne de cabeça de 53cm a 66cm, impressão em uma cor e layout a ser fornecido pela EsFCEx/CMS e OM participantes. O modelo deverá ser enviado para EsFCEx/CMS e OM participantes para aprovação e futura confecção da quantidade a ser adquirida. A arte deverá ser montada pelo fornecedor e aprovada pela Seção de Educação Física da EsFCEX/CMS e OM participantes, antes da confecção, bem como os custos de transporte para a entrega.

Tratamento Diferenciado: Tipo I - Participação Exclusiva de ME/EPP
Aplicabilidade Decreto 7174: Não
Aplicabilidade Margem de Preferência: Não
Quantidade: 1.720
Unidade de fornecimento: Unidade
Valor Máximo Aceitável: R$ 17,4900
Intervalo Mínimo entre Lances: -
Situação: Homologado

Adjudicado para: SCLAN MALHAS LTDA **, pelo melhor lance de** R$ 7,9800 **e a quantidade de** 1.720 **Unidade** .

Eventos do Item

Evento	Data	Nome	Observações
Adjudicado	22/10/2020 10:56:58	-	Adjudicação em grupo da proposta. Fornecedor: SCLAN MALHAS LTDA, CNPJ/CPF: 32.468.738/0001-74, Melhor lance: R$ 7,9800
Homologado	22/10/2020 11:07:05	ANDRE MENEZES GALVAO	

Item: 19
Descrição: TROFÉU
Descrição Complementar: Troféu grande para premiação do 1º lugar geral de 10 modalidades dos jogos dos colégios militares, base em acrílico preto fosco 20 x 10cm, placa do troféu em acrílico com 40cm de altura. A espessura do acrílico de 5 mm ou mais. O modelo do troféu deverá ser confeccionado de acordo com o fornecido pela Seção de Educação Física da EsFCE/CMS e OM participantes. A arte deverá ser montada pelo fornecedor e aprovada pela Seção de Educação Física e OM participantes, antes da produção, bem como os custos de transporte para a entrega.
Tratamento Diferenciado: Tipo I - Participação Exclusiva de ME/EPP
Aplicabilidade Decreto 7174: Não
Aplicabilidade Margem de Preferência: Não
Quantidade: 505
Unidade de fornecimento: Unidade
Valor Máximo Aceitável: R$ 72,0300
Intervalo Mínimo entre Lances: -
Situação: Homologado

Adjudicado para: CLEBER BORGES BISPO **, pelo melhor lance de** R$ 45,0000 **e a quantidade de** 505 **Unidade** .

Eventos do Item

Evento	Data	Nome	Observações
Adjudicado	22/10/2020 10:56:58	-	Adjudicação em grupo da proposta. Fornecedor: CLEBER BORGES BISPO, CNPJ/CPF: 26.194.954/0001-76, Melhor lance: R$ 45,0000
Homologado	22/10/2020 11:07:42	ANDRE MENEZES GALVAO	

Item: 20
Descrição: MEDALHA
Descrição Complementar: Medalhas em acrílico medindo 7,0 a 8,0cm diâmetro, com espessura de 3mm ou mais, para competições e atividades diversas da EsFCEx/CMS e OM participantes. Deverá estar impresso a logomarca do evento, colocação, modalidade e categorias em resina no tamanho que encaixe no corpo da medalha Todas as medalhas deverão possuir fita em cetim de 90mm x 20mm, impresso a logomarca do evento e em cores a serem definidas pela contratante. A arte deverá ser montada pelo fornecedor e aprovada pela Seção de Educação Física e OM participantes, antes da produção, bem como os custos de transporte para a entrega.
Tratamento Diferenciado: Tipo I - Participação Exclusiva de ME/EPP
Aplicabilidade Decreto 7174: Não
Aplicabilidade Margem de Preferência: Não
Quantidade: 2.050
Unidade de fornecimento: Unidade
Valor Máximo Aceitável: R$ 5,5500
Intervalo Mínimo entre Lances: -
Situação: Homologado

Adjudicado para: ROGER ANDRE BRAUN **, pelo melhor lance de** R$ 3,4900 **e a quantidade de** 2.050 **Unidade** .

Eventos do Item

Evento	Data	Nome	Observações
Adjudicado	22/10/2020 10:56:58	-	Adjudicação em grupo da proposta. Fornecedor: ROGER ANDRE BRAUN, CNPJ/CPF: 29.253.577/0001-97, Melhor lance: R$ 3,4900
Homologado	22/10/2020 11:07:51	ANDRE MENEZES GALVAO	

Item: 21
Descrição: MEDALHA
Descrição Complementar: Medalhas em metal medindo 7,0cm diâmetro, com espessura de 3,6mm ou mais, cunhada em frente e no verso, e para competições e atividades diversas da EsFCEx/CMS e OM participantes. Todas as medalhas deverão possuir fita em cetim de 90mm x 20mm, impresso a logomarca do evento e em cores a serem definidas pela contratante. Deverá ser entregue um modelo para aprovação da contratante para a autorização para a confecção das quantidades adquiridas. A arte deverá ser montada pelo fornecedor e aprovada pela Seção de Educação Física e OM participantes, antes da produção, bem como os custos de transporte para a entrega.
Tratamento Diferenciado: Tipo I - Participação Exclusiva de ME/EPP
Aplicabilidade Decreto 7174: Não
Aplicabilidade Margem de Preferência: Não
Quantidade: 4.000
Unidade de fornecimento: Unidade
Valor Máximo Aceitável: R$ 8,1700
Intervalo Mínimo entre Lances: -
Situação: Homologado

Adjudicado para: ROGER ANDRE BRAUN **, pelo melhor lance de** R$ 3,4900 **e a quantidade de** 4.000 **Unidade** .

Eventos do Item

Evento	Data	Nome	Observações
Adjudicado	22/10/2020 10:56:59	-	Adjudicação em grupo da proposta. Fornecedor: ROGER ANDRE BRAUN, CNPJ/CPF: 29.253.577/0001-97, Melhor lance: R$ 3,4900
Homologado	22/10/2020 11:08:02	ANDRE MENEZES GALVAO	

Item: 22
Descrição: COURO SINTÉTICO
Descrição Complementar: Sacola personalizada em Dry-Fit na cor a ser definida pela EsFCEx/CMS e OM participantes, com alças ajustáveis, com os logos do evento gravado em SILK. Tamanho de 40cm de largura por 45cm de altura. O modelo será fornecido pela EsFCEx/CMS e OM participantes.A arte deverá ser montada pelo

fornecedor e aprovada pela Seção de Educação Física e OM participantes, antes da produção, bem como os custos de transporte para a entrega.
Tratamento Diferenciado: Tipo I - Participação Exclusiva de ME/EPP
Aplicabilidade Decreto 7174: Não
Aplicabilidade Margem de Preferência: Não
Quantidade: 3.870
Unidade de fornecimento: Unidade
Valor Máximo Aceitável: R$ 6,2400
Intervalo Mínimo entre Lances: -
Situação: Homologado

Adjudicado para: SCLAN MALHAS LTDA **, pelo melhor lance de** R$ 3,9900 **e a quantidade de** 3.870 **Unidade** .

Eventos do Item

Evento	Data	Nome	Observações
Adjudicado	22/10/2020 10:56:59	-	Adjudicação em grupo da proposta. Fornecedor: SCLAN MALHAS LTDA, CNPJ/CPF: 32.468.738/0001-74, Melhor lance: R$ 3,9900
Homologado	22/10/2020 11:08:15	ANDRE MENEZES GALVAO	

Item: 23
Descrição: COURO SINTÉTICO
Descrição Complementar: Bolsa em Poliéster 600 preta abertura superior com zíper preto, alça tiracolo ajustável em fita 30 mm preto. Bolso para celular na lateral, caneteiro na alça e bolso frontal com serigrafia de quatro cores em um lado. Medidas 340 x 310 x 90 mm
Tratamento Diferenciado: Tipo I - Participação Exclusiva de ME/EPP
Aplicabilidade Decreto 7174: Não
Aplicabilidade Margem de Preferência: Não
Quantidade: 521
Unidade de fornecimento: Unidade
Valor Máximo Aceitável: R$ 26,3100
Intervalo Mínimo entre Lances: -
Situação: Homologado

Adjudicado para: BRASIL COMERCIO DE MATERIAL ESPORTIVO EIRELI **, pelo melhor lance de** R$ 21,8900 **e a quantidade de** 521 **Unidade** .

Eventos do Item

Evento	Data	Nome	Observações
Adjudicado	22/10/2020 10:56:59	-	Adjudicação em grupo da proposta. Fornecedor: BRASIL COMERCIO DE MATERIAL ESPORTIVO EIRELI, CNPJ/CPF: 36.581.851/0001-12, Melhor lance: R$ 21,8900
Homologado	22/10/2020 11:08:25	ANDRE MENEZES GALVAO	

Item: 24
Descrição: CANECA DE ACRÍLICO
Descrição Complementar: Caneca de acrílico translúcida com tampa, capacidade mínima de 400ml, 115 x 265 mm, com gravação de logomarca
Tratamento Diferenciado: Tipo I - Participação Exclusiva de ME/EPP
Aplicabilidade Decreto 7174: Não
Aplicabilidade Margem de Preferência: Não
Quantidade: 2.031
Unidade de fornecimento: Unidade
Valor Máximo Aceitável: R$ 4,5600
Intervalo Mínimo entre Lances: -
Situação: Homologado

Adjudicado para: BLEND BR COMERCIO DE ARTIGOS PROMOCIONAIS E SERVICOS DE **, pelo melhor lance de** R$ 3,2800 **e a quantidade de** 2.031 **Unidade** .

Eventos do Item

Evento	Data	Nome	Observações
Adjudicado	22/10/2020 10:56:59	-	Adjudicação em grupo da proposta. Fornecedor: BLEND BR COMERCIO DE ARTIGOS PROMOCIONAIS E SERVICOS DE, CNPJ/CPF: 10.414.625/0001-53, Melhor lance: R$ 3,2800
Homologado	22/10/2020 11:08:34	ANDRE MENEZES GALVAO	

Item: 26
Descrição: INSIGNIA DE USO PESSOAL
Descrição Complementar: Distintivo de bolso, com brasão do CMS e OM participantes, em metal esmaltado, com resina, medindo 45 mm x 37 mm, com acabamento dourado, contendo duas garras com alfinete, com base em couro corrugado, medindo 5,1 cm x 3,8 cm, na cor verde-oliva, com rasgo medindo 2 cm, para utilização no bolso da farda.
Tratamento Diferenciado: Tipo I - Participação Exclusiva de ME/EPP
Aplicabilidade Decreto 7174: Não
Aplicabilidade Margem de Preferência: Não
Quantidade: 1.380
Unidade de fornecimento: Unidade
Valor Máximo Aceitável: R$ 11,9400
Intervalo Mínimo entre Lances: -
Situação: Homologado

Adjudicado para: NOVA SICILIANO INDUSTRIA E COMERCIO DE PLACAS METALICAS **, pelo melhor lance de** R$ 7,5000 **e a quantidade de** 1.380 **Unidade** .

Eventos do Item

Evento	Data	Nome	Observações
Adjudicado	22/10/2020 10:56:59	-	Adjudicação em grupo da proposta. Fornecedor: NOVA SICILIANO INDUSTRIA E COMERCIO DE PLACAS METALICAS, CNPJ/CPF: 12.441.715/0001-69, Melhor lance: R$ 7,5000
Homologado	22/10/2020 11:08:52	ANDRE MENEZES GALVAO	

Item: 27
Descrição: QUADRO
Descrição Complementar: QUADRO, TIPO COM MOLDURA, MATERIAL MOLDURA ALUMÍNIO ESCOVADO, COMPRIMENTO 29,7CM, LARGURA 21 CM, CARACTERÍSTICAS ADICIONAIS VIDRO ANTI-REFLEXIVO, FUNDO EM DURATEX
Tratamento Diferenciado: Tipo I - Participação Exclusiva de ME/EPP
Aplicabilidade Decreto 7174: Não
Aplicabilidade Margem de Preferência: Não
Quantidade: 591
Unidade de fornecimento: Unidade
Valor Máximo Aceitável: R$ 77,1300
Intervalo Mínimo entre Lances: -

Situação: Homologado

Adjudicado para: C.H.QUEIROZ PECAS E ACESSORIOS EIRELI **, pelo melhor lance de** R$ 46,8000 **e a quantidade de** 591 **Unidade** .

Eventos do Item

Evento	Data	Nome	Observações
Adjudicado	22/10/2020 10:56:59	-	Adjudicação em grupo da proposta. Fornecedor: C.H.QUEIROZ PECAS E ACESSORIOS EIRELI, CNPJ/CPF: 28.683.271/0001-08, Melhor lance: R$ 46,8000
Homologado	22/10/2020 11:09:02	ANDRE MENEZES GALVAO	

Qtde Total de Registros: 75 Página: 1 de 4

Atenção: Clique em "Imprimir o Relatório" para visualizar a versão deste Termo para impressão.

Imprimir o Relatório

Próxima Página | Ir para Página

Voltar

MINISTÉRIO DA DEFESA
Comando do Exército
Departamento de Educação e Cultura do Exército
Diretoria de Especialização e Extensão
Escola de Formação Complementar do Exercito - ESFCEX

Termo de Homologação do Pregão Eletrônico
Nº 00004/2020 (SRP)

Às 11:04 horas do dia 22 de outubro de 2020, após constatada a regularidade dos atos procedimentais, a autoridade competente, Sr. ANDRE MENEZES GALVAO, HOMOLOGA a adjudicação referente ao Processo nº 64494005559202056, Pregão nº 00004/2020.

Resultado da Homologação

Item: 1
Descrição: AGENDA
Descrição Complementar: Agenda em couro sintético costurado, na cor preta. A agenda não deverá conter ano específico, permitindo a inclusão da data e dia da semana. Impressão do logotipo (brasão da OM) e nome em baixo-relevo. Tamanho aproximado 14 X 20 cm. Miolo em uma cor, 344 páginas, em papel off-set 63gr (índice telefônico, mapas coloridos, planejamento financeiro, página p/ dados pessoais) e fita marcadora de página. O Logotipo e nome serão fornecidos pela UG gerenciadora e participantes.
Tratamento Diferenciado: Tipo I - Participação Exclusiva de ME/EPP
Aplicabilidade Decreto 7174: Não
Aplicabilidade Margem de Preferência: Não
Quantidade: 1.510
Unidade de fornecimento: Unidade
Valor Máximo Aceitável: R$ 23,4000
Intervalo Mínimo entre Lances: -
Situação: Homologado

Adjudicado para: BRASIL COMERCIO DE MATERIAL ESPORTIVO EIRELI **, pelo melhor lance de** R$ 18,7900 **e a quantidade de** 1.510 **Unidade** .

Eventos do Item

Evento	Data	Nome	Observações
Adjudicado	22/10/2020 10:56:56	-	Adjudicação em grupo da proposta. Fornecedor: BRASIL COMERCIO DE MATERIAL ESPORTIVO EIRELI, CNPJ/CPF: 36.581.851/0001-12, Melhor lance: R$ 18,7900
Homologado	22/10/2020 11:04:47	ANDRE MENEZES GALVAO	

Item: 4
Descrição: BRINDE
Descrição Complementar: Dispositivo móvel de armazenamento de dados, tipo Pen Drive, com capacidade de 8 gigabites de armazenamento, com capa em couro sintético na cor preta, tipo chaveiro, acabamentos em metal, com gravação em baixo-relevo do Brasão da Escola (logo) no lado maior da capa, lado oposto ao botão de fechamento, que será fornecido pela UG gerenciadora e participantes.
Tratamento Diferenciado: Tipo I - Participação Exclusiva de ME/EPP
Aplicabilidade Decreto 7174: Não
Aplicabilidade Margem de Preferência: Não
Quantidade: 1.190
Unidade de fornecimento: Unidade
Valor Máximo Aceitável: R$ 33,5600
Intervalo Mínimo entre Lances: -
Situação: Homologado

Adjudicado para: REGINALDO SANTOS CUNHA **, pelo melhor lance de** R$ 18,0000 **e a quantidade de** 1.190 **Unidade** .

Eventos do Item

Evento	Data	Nome	Observações
Adjudicado	22/10/2020 10:56:57	-	Adjudicação em grupo da proposta. Fornecedor: REGINALDO SANTOS CUNHA, CNPJ/CPF: 22.040.849/0001-21, Melhor lance: R$ 18,0000
Homologado	22/10/2020 11:05:18	ANDRE MENEZES GALVAO	

Item: 5
Descrição: CANETA ESFEROGRÁFICA
Descrição Complementar: Caneta toda de metal com acabamento cromado brilhante, modelo executivo, escrita fina, corpo parcialmente revestido em material sintético preto para melhor firmeza, carga esferográfica azul, acionada com um giro no corpo da caneta e impressão à laser do Brasão e nome da UG gerenciadora e participantes (logotipo). O Logotipo e nome serão fornecidos pela UG gerenciadora e participantes.
Tratamento Diferenciado: Tipo I - Participação Exclusiva de ME/EPP
Aplicabilidade Decreto 7174: Não
Aplicabilidade Margem de Preferência: Não
Quantidade: 2.290
Unidade de fornecimento: Unidade
Valor Máximo Aceitável: R$ 12,2000
Intervalo Mínimo entre Lances: -
Situação: Homologado

Adjudicado para: GALAXY BRINDES E SERVICOS EIRELI **, pelo melhor lance de** R$ 7,9200 **, com valor negociado a** R$ 7,8600 **e a quantidade de** 2.290 **Unidade** .

Eventos do Item

Evento	Data	Nome	Observações
Adjudicado	22/10/2020 10:56:57	-	Adjudicação em grupo da proposta. Fornecedor: GALAXY BRINDES E SERVICOS EIRELI, CNPJ/CPF: 26.824.426/0001-53, Melhor lance: R$ 7,9200, Valor Negociado: R$ 7,8600
Homologado	22/10/2020 11:05:28	ANDRE MENEZES GALVAO	

Item: 6

Descrição: APRESENTADOR MULTIMÍDIA
Descrição Complementar: APRESENTADOR MULTIMÍDIA, DISTÂNCIA MÍNIMA 15 M, FREQÜÊNCIA 2,4 GHZ, COMPATIBILIDADE WINDOWS 98 SE/ ME/ 2000/ XP, FONTE ALIMENTAÇÃO 2 PILHAS AAA, CARACTERÍSTICAS ADICIONAIS USB E SEM FIO
Tratamento Diferenciado: Tipo I - Participação Exclusiva de ME/EPP
Aplicabilidade Decreto 7174: Não
Aplicabilidade Margem de Preferência: Não
Quantidade: 130
Unidade de fornecimento: Unidade
Valor Máximo Aceitável: R$ 106,6000
Intervalo Mínimo entre Lances: -
Situação: Homologado

Adjudicado para: VC COMERCIO EIRELI **, pelo melhor lance de** R$ 71,4300 **e a quantidade de** 130 **Unidade** .

Eventos do Item

Evento	Data	Nome	Observações
Adjudicado	22/10/2020 10:56:57	-	Adjudicação em grupo da proposta. Fornecedor: VC COMERCIO EIRELI, CNPJ/CPF: 31.472.148/0001-52, Melhor lance: R$ 71,4300
Homologado	22/10/2020 11:05:38	ANDRE MENEZES GALVAO	

Item: 7

Descrição: FREQUENCIMETRO PORTATIL
Descrição Complementar: Relógio frequencímetro com GPS integrado; Cor: Preto, branco ou rosa (a ser informada no ato do empenho); Bateria: Recarregável de lítio de, no mínimo, 240 mAh, com duração da bateria de até 8 horas de treino com GPS e sensor de frequência cardíaca óptica ativados; Conectividade com cabo micro-USB para sincronização de dados com PC ou Mac e Bluetooth para conexão com celulares. Sessão de treino diária e acompanhamento contínuo da frequência cardíaca e notificações por 5 dias e de 14 dias para os dias sem sessão de treino diário. Compatibilidade: Compatível com PCs com Windows XP, Windows 7, Windows 8 e superiores, com Mac OS X 10.6, OS X 10.7, OS X 10.8 e superiores, compatível com o serviço web de acompanhamento de desempenho e compatível com o aplicativo móvel via Bluetooth; (modelo de referências Polar M430); Garantia 12 Meses contra defeito de Fabrica
Tratamento Diferenciado: Tipo I - Participação Exclusiva de ME/EPP
Aplicabilidade Decreto 7174: Não
Aplicabilidade Margem de Preferência: Não
Quantidade: 24
Unidade de fornecimento: Unidade
Valor Máximo Aceitável: R$ 1.519,6700
Intervalo Mínimo entre Lances: -
Situação: Homologado

Adjudicado para: VIA COMERCIO E REPRESENTACAO DE INFORMATICA EIRELI **, pelo melhor lance de** R$ 1.299,0000 **e a quantidade de** 24 **Unidade** .

Eventos do Item

Evento	Data	Nome	Observações
Adjudicado	22/10/2020 10:56:57	-	Adjudicação em grupo da proposta. Fornecedor: VIA COMERCIO E REPRESENTACAO DE INFORMATICA EIRELI, CNPJ/CPF: 26.168.952/0001-02, Melhor lance: R$ 1.299,0000
Homologado	22/10/2020 11:05:48	ANDRE MENEZES GALVAO	

Item: 8

Descrição: MÁQUINA FOTOGRÁFICA
Descrição Complementar: Câmera Digital e Filmadora com caixa à prova d´água para profundidades de até 40 m, Resolução 12 MP ou superior, Tamanho do display (LCD) 2´ ou superior, Foto panorâmica sim, LCD touch screen sim, Grava vídeo sim - com áudio, Estabilizador de imagem sim, Cartões de memória compatíveis MicroSD. Modelo de referência: GoPro Hero 5.
Tratamento Diferenciado: Tipo I - Participação Exclusiva de ME/EPP
Aplicabilidade Decreto 7174: Não
Aplicabilidade Margem de Preferência: Não
Quantidade: 25
Unidade de fornecimento: Unidade
Valor Máximo Aceitável: R$ 1.604,5900
Intervalo Mínimo entre Lances: -
Situação: Homologado

Adjudicado para: VIA COMERCIO E REPRESENTACAO DE INFORMATICA EIRELI **, pelo melhor lance de** R$ 1.379,0000 **e a quantidade de** 25 **Unidade** .

Eventos do Item

Evento	Data	Nome	Observações
Adjudicado	22/10/2020 10:56:57	-	Adjudicação em grupo da proposta. Fornecedor: VIA COMERCIO E REPRESENTACAO DE INFORMATICA EIRELI, CNPJ/CPF: 26.168.952/0001-02, Melhor lance: R$ 1.379,0000
Homologado	22/10/2020 11:05:59	ANDRE MENEZES GALVAO	

Item: 10

Descrição: BOLSA TRANSPORTE
Descrição Complementar: BOLSA TRANSPORTE, APLICAÇÃO NOTEBOOK 17´, CARACTERÍSTICAS ADICIONAIS PODE SER UTILIZADA COMO BOLSA, MALETA OU MOCHILA, MATERIAL POLIÉSTER, COR PRETA
Tratamento Diferenciado: -
Aplicabilidade Decreto 7174: Não
Aplicabilidade Margem de Preferência: Não
Quantidade: 642
Unidade de fornecimento: Unidade
Valor Máximo Aceitável: R$ 174,0300
Intervalo Mínimo entre Lances: -
Situação: Homologado

Adjudicado para: BLEND BR COMERCIO DE ARTIGOS PROMOCIONAIS E SERVICOS DE **, pelo melhor lance de** R$ 132,7400 **e a quantidade de** 642 **Unidade** .

Eventos do Item

Evento	Data	Nome	Observações
Adjudicado	22/10/2020 10:56:57	-	Adjudicação em grupo da proposta. Fornecedor: BLEND BR COMERCIO DE ARTIGOS PROMOCIONAIS E SERVICOS DE, CNPJ/CPF: 10.414.625/0001-53, Melhor lance: R$ 132,7400
Homologado	22/10/2020 11:06:18	ANDRE MENEZES GALVAO	

Item: 11

Descrição: EQUIPAMENTO REPRODUTOR / PROCESSADOR DE SOM

Descrição Complementar: Caixa de Som Bluetooth à prova d água, 30w. Com bateria recarregável de no mínimo 7.500 Mah, certificação Ipx7 - À Prova D Água, garantia mínima de 01 ano. Modelo de referência: JBL Charger 4
Tratamento Diferenciado: Tipo I - Participação Exclusiva de ME/EPP
Aplicabilidade Decreto 7174: Não
Aplicabilidade Margem de Preferência: Não
Quantidade: 36
Unidade de fornecimento: Unidade
Valor Máximo Aceitável: R$ 990,1100
Intervalo Mínimo entre Lances: -
Situação: Homologado

Adjudicado para: ROBERTO ARTUR KLITZKE JUNIOR 06309079948 **, pelo melhor lance de** R$ 720,0000 **e a quantidade de** 36 **Unidade** .

Eventos do Item

Evento	Data	Nome	Observações
Adjudicado	22/10/2020 10:56:57	-	Adjudicação em grupo da proposta. Fornecedor: ROBERTO ARTUR KLITZKE JUNIOR 06309079948, CNPJ/CPF: 35.032.702/0001-31, Melhor lance: R$ 720,0000
Homologado	22/10/2020 11:06:28	ANDRE MENEZES GALVAO	

Item: 12
Descrição: CAMISETA
Descrição Complementar: CAMISETA, TIPO UNISSEX, TIPO MANGA CURTA, TIPO GOLA POLO, TAMANHO SOB MEDIDA, CARACTERÍSTICAS ADICIONAIS CONFORME MODELO DO ÓRGÃO, MATERIAL 100% ALGODÃO
Tratamento Diferenciado: Tipo I - Participação Exclusiva de ME/EPP
Aplicabilidade Decreto 7174: Não
Aplicabilidade Margem de Preferência: Não
Quantidade: 2.820
Unidade de fornecimento: Unidade
Valor Máximo Aceitável: R$ 20,3700
Intervalo Mínimo entre Lances: -
Situação: Homologado

Adjudicado para: BRASIL COMERCIO DE MATERIAL ESPORTIVO EIRELI **, pelo melhor lance de** R$ 14,3500 **e a quantidade de** 2.820 **Unidade** .

Eventos do Item

Evento	Data	Nome	Observações
Adjudicado	22/10/2020 10:56:57	-	Adjudicação em grupo da proposta. Fornecedor: BRASIL COMERCIO DE MATERIAL ESPORTIVO EIRELI, CNPJ/CPF: 36.581.851/0001-12, Melhor lance: R$ 14,3500
Homologado	22/10/2020 11:06:37	ANDRE MENEZES GALVAO	

Item: 13
Descrição: CAMISA UNIFORME
Descrição Complementar: Camisa em tecido Dry-Fit, 100% poliamida, com proteção UV50+, com serigrafia em até 7 cores com modelo e inscrições nos dois lados e nas mangas a serem enviadas pela EsFCEx/CMS e OM participantes. O logotipo do evento e a logomarca dos patrocinadores serão disponibilizados oportunamente. Os tamanhos deverão ser em P, M, G e GG embaladas em sacos individuais. A arte deverá ser montada pelo fornecedor e aprovada pela Seção de Educação Física da EsFCEx/CMS e OM participantes, bem como os custos de transporte para a entrega.
Tratamento Diferenciado: Tipo I - Participação Exclusiva de ME/EPP
Aplicabilidade Decreto 7174: Não
Aplicabilidade Margem de Preferência: Não
Quantidade: 2.820
Unidade de fornecimento: Unidade
Valor Máximo Aceitável: R$ 18,5200
Intervalo Mínimo entre Lances: -
Situação: Homologado

Adjudicado para: SCLAN MALHAS LTDA **, pelo melhor lance de** R$ 11,8700 **e a quantidade de** 2.820 **Unidade** .

Eventos do Item

Evento	Data	Nome	Observações
Adjudicado	22/10/2020 10:56:58	-	Adjudicação em grupo da proposta. Fornecedor: SCLAN MALHAS LTDA, CNPJ/CPF: 32.468.738/0001-74, Melhor lance: R$ 11,8700
Homologado	22/10/2020 11:06:46	ANDRE MENEZES GALVAO	

Item: 14
Descrição: BONÉ
Descrição Complementar: Bonés na cor a ser definida pela EsFCEx/CMS e OM participantes, confeccionados em algodão e elastano, distintivo da EsFCEx, CMS, OM participantes ou do evento a ser realizado. Serigrafia na parte frontal e nos lados esquerdo e direito. A arte deverá ser montada pelo fornecedor e aprovada pela Seção de Educação Física da EsFCEx/CMS e OM participantes, antes da confecção, bem como os custos de transporte para a entrega.
Tratamento Diferenciado: Tipo I - Participação Exclusiva de ME/EPP
Aplicabilidade Decreto 7174: Não
Aplicabilidade Margem de Preferência: Não
Quantidade: 3.920
Unidade de fornecimento: Unidade
Valor Máximo Aceitável: R$ 7,7800
Intervalo Mínimo entre Lances: -
Situação: Homologado

Adjudicado para: BLEND BR COMERCIO DE ARTIGOS PROMOCIONAIS E SERVICOS DE **, pelo melhor lance de** R$ 6,1200 **e a quantidade de** 3.920 **Unidade** .

Eventos do Item

Evento	Data	Nome	Observações
Adjudicado	22/10/2020 10:56:58	-	Adjudicação em grupo da proposta. Fornecedor: BLEND BR COMERCIO DE ARTIGOS PROMOCIONAIS E SERVICOS DE, CNPJ/CPF: 10.414.625/0001-53, Melhor lance: R$ 6,1200
Homologado	22/10/2020 11:06:56	ANDRE MENEZES GALVAO	

Item: 15
Descrição: BONÉ
Descrição Complementar: Viseira em poliéster, composição 100% poliéster, faixa interna macia e com a capacidade de absorver suor, ajuste em velcro resistente e capaz de abarcar um contorne de cabeça de 53cm a 66cm, impressão em uma cor e layout a ser fornecido pela EsFCEx/CMS e OM participantes. O modelo deverá ser enviado para EsFCEx/CMS e OM participantes para aprovação e futura confecção da quantidade a ser adquirida. A arte deverá ser montada pelo fornecedor e aprovada pela Seção de Educação Física da EsFCEX/CMS e OM participantes, antes da confecção, bem como os custos de transporte para a entrega.

Tratamento Diferenciado: Tipo I - Participação Exclusiva de ME/EPP
Aplicabilidade Decreto 7174: Não
Aplicabilidade Margem de Preferência: Não
Quantidade: 1.720
Unidade de fornecimento: Unidade
Valor Máximo Aceitável: R$ 17,4900
Intervalo Mínimo entre Lances: -
Situação: Homologado

Adjudicado para: SCLAN MALHAS LTDA **, pelo melhor lance de** R$ 7,9800 **e a quantidade de** 1.720 **Unidade** .

Eventos do Item

Evento	Data	Nome	Observações
Adjudicado	22/10/2020 10:56:58	-	Adjudicação em grupo da proposta. Fornecedor: SCLAN MALHAS LTDA, CNPJ/CPF: 32.468.738/0001-74, Melhor lance: R$ 7,9800
Homologado	22/10/2020 11:07:05	ANDRE MENEZES GALVAO	

Item: 19
Descrição: TROFÉU
Descrição Complementar: Troféu grande para premiação do 1º lugar geral de 10 modalidades dos jogos dos colégios militares, base em acrílico preto fosco 20 x 10cm, placa do troféu em acrílico com 40cm de altura. A espessura do acrílico de 5 mm ou mais. O modelo do troféu deverá ser confeccionado de acordo com o fornecido pela Seção de Educação Física da EsFCE/CMS e OM participantes. A arte deverá ser montada pelo fornecedor e aprovada pela Seção de Educação Física e OM participantes, antes da produção, bem como os custos de transporte para a entrega.
Tratamento Diferenciado: Tipo I - Participação Exclusiva de ME/EPP
Aplicabilidade Decreto 7174: Não
Aplicabilidade Margem de Preferência: Não
Quantidade: 505
Unidade de fornecimento: Unidade
Valor Máximo Aceitável: R$ 72,0300
Intervalo Mínimo entre Lances: -
Situação: Homologado

Adjudicado para: CLEBER BORGES BISPO **, pelo melhor lance de** R$ 45,0000 **e a quantidade de** 505 **Unidade** .

Eventos do Item

Evento	Data	Nome	Observações
Adjudicado	22/10/2020 10:56:58	-	Adjudicação em grupo da proposta. Fornecedor: CLEBER BORGES BISPO, CNPJ/CPF: 26.194.954/0001-76, Melhor lance: R$ 45,0000
Homologado	22/10/2020 11:07:42	ANDRE MENEZES GALVAO	

Item: 20
Descrição: MEDALHA
Descrição Complementar: Medalhas em acrílico medindo 7,0 a 8,0cm diâmetro, com espessura de 3mm ou mais, para competições e atividades diversas da EsFCEx/CMS e OM participantes. Deverá estar impresso a logomarca do evento, colocação, modalidade e categorias em resina no tamanho que encaixe no corpo da medalha Todas as medalhas deverão possuir fita em cetim de 90mm x 20mm, impresso a logomarca do evento e em cores a serem definidas pela contratante. A arte deverá ser montada pelo fornecedor e aprovada pela Seção de Educação Física e OM participantes, antes da produção, bem como os custos de transporte para a entrega.
Tratamento Diferenciado: Tipo I - Participação Exclusiva de ME/EPP
Aplicabilidade Decreto 7174: Não
Aplicabilidade Margem de Preferência: Não
Quantidade: 2.050
Unidade de fornecimento: Unidade
Valor Máximo Aceitável: R$ 5,5500
Intervalo Mínimo entre Lances: -
Situação: Homologado

Adjudicado para: ROGER ANDRE BRAUN **, pelo melhor lance de** R$ 3,4900 **e a quantidade de** 2.050 **Unidade** .

Eventos do Item

Evento	Data	Nome	Observações
Adjudicado	22/10/2020 10:56:58	-	Adjudicação em grupo da proposta. Fornecedor: ROGER ANDRE BRAUN, CNPJ/CPF: 29.253.577/0001-97, Melhor lance: R$ 3,4900
Homologado	22/10/2020 11:07:51	ANDRE MENEZES GALVAO	

Item: 21
Descrição: MEDALHA
Descrição Complementar: Medalhas em metal medindo 7,0cm diâmetro, com espessura de 3,6mm ou mais, cunhada em frente e no verso, e para competições e atividades diversas da EsFCEx/CMS e OM participantes. Todas as medalhas deverão possuir fita em cetim de 90mm x 20mm, impresso a logomarca do evento e em cores a serem definidas pela contratante. Deverá ser entregue um modelo para aprovação da contratante para a autorização para a confecção das quantidades adquiridas. A arte deverá ser montada pelo fornecedor e aprovada pela Seção de Educação Física e OM participantes, antes da produção, bem como os custos de transporte para a entrega.
Tratamento Diferenciado: Tipo I - Participação Exclusiva de ME/EPP
Aplicabilidade Decreto 7174: Não
Aplicabilidade Margem de Preferência: Não
Quantidade: 4.000
Unidade de fornecimento: Unidade
Valor Máximo Aceitável: R$ 8,1700
Intervalo Mínimo entre Lances: -
Situação: Homologado

Adjudicado para: ROGER ANDRE BRAUN **, pelo melhor lance de** R$ 3,4900 **e a quantidade de** 4.000 **Unidade** .

Eventos do Item

Evento	Data	Nome	Observações
Adjudicado	22/10/2020 10:56:59	-	Adjudicação em grupo da proposta. Fornecedor: ROGER ANDRE BRAUN, CNPJ/CPF: 29.253.577/0001-97, Melhor lance: R$ 3,4900
Homologado	22/10/2020 11:08:02	ANDRE MENEZES GALVAO	

Item: 22
Descrição: COURO SINTÉTICO
Descrição Complementar: Sacola personalizada em Dry-Fit na cor a ser definida pela EsFCEx/CMS e OM participantes, com alças ajustáveis, com os logos do evento gravado em SILK. Tamanho de 40cm de largura por 45cm de altura. O modelo será fornecido pela EsFCEx/CMS e OM participantes.A arte deverá ser montada pelo

fornecedor e aprovada pela Seção de Educação Física e OM participantes, antes da produção, bem como os custos de transporte para a entrega.
Tratamento Diferenciado: Tipo I - Participação Exclusiva de ME/EPP
Aplicabilidade Decreto 7174: Não
Aplicabilidade Margem de Preferência: Não
Quantidade: 3.870
Unidade de fornecimento: Unidade
Valor Máximo Aceitável: R$ 6,2400
Intervalo Mínimo entre Lances: -
Situação: Homologado

Adjudicado para: SCLAN MALHAS LTDA **, pelo melhor lance de** R$ 3,9900 **e a quantidade de** 3.870 **Unidade** .

Eventos do Item

Evento	Data	Nome	Observações
Adjudicado	22/10/2020 10:56:59	-	Adjudicação em grupo da proposta. Fornecedor: SCLAN MALHAS LTDA, CNPJ/CPF: 32.468.738/0001-74, Melhor lance: R$ 3,9900
Homologado	22/10/2020 11:08:15	ANDRE MENEZES GALVAO	

Item: 23
Descrição: COURO SINTÉTICO
Descrição Complementar: Bolsa em Poliéster 600 preta abertura superior com zíper preto, alça tiracolo ajustável em fita 30 mm preto. Bolso para celular na lateral, caneteiro na alça e bolso frontal com serigrafia de quatro cores em um lado. Medidas 340 x 310 x 90 mm
Tratamento Diferenciado: Tipo I - Participação Exclusiva de ME/EPP
Aplicabilidade Decreto 7174: Não
Aplicabilidade Margem de Preferência: Não
Quantidade: 521
Unidade de fornecimento: Unidade
Valor Máximo Aceitável: R$ 26,3100
Intervalo Mínimo entre Lances: -
Situação: Homologado

Adjudicado para: BRASIL COMERCIO DE MATERIAL ESPORTIVO EIRELI **, pelo melhor lance de** R$ 21,8900 **e a quantidade de** 521 **Unidade** .

Eventos do Item

Evento	Data	Nome	Observações
Adjudicado	22/10/2020 10:56:59	-	Adjudicação em grupo da proposta. Fornecedor: BRASIL COMERCIO DE MATERIAL ESPORTIVO EIRELI, CNPJ/CPF: 36.581.851/0001-12, Melhor lance: R$ 21,8900
Homologado	22/10/2020 11:08:25	ANDRE MENEZES GALVAO	

Item: 24
Descrição: CANECA DE ACRÍLICO
Descrição Complementar: Caneca de acrílico translúcida com tampa, capacidade mínima de 400ml, 115 x 265 mm, com gravação de logomarca
Tratamento Diferenciado: Tipo I - Participação Exclusiva de ME/EPP
Aplicabilidade Decreto 7174: Não
Aplicabilidade Margem de Preferência: Não
Quantidade: 2.031
Unidade de fornecimento: Unidade
Valor Máximo Aceitável: R$ 4,5600
Intervalo Mínimo entre Lances: -
Situação: Homologado

Adjudicado para: BLEND BR COMERCIO DE ARTIGOS PROMOCIONAIS E SERVICOS DE **, pelo melhor lance de** R$ 3,2800 **e a quantidade de** 2.031 **Unidade** .

Eventos do Item

Evento	Data	Nome	Observações
Adjudicado	22/10/2020 10:56:59	-	Adjudicação em grupo da proposta. Fornecedor: BLEND BR COMERCIO DE ARTIGOS PROMOCIONAIS E SERVICOS DE, CNPJ/CPF: 10.414.625/0001-53, Melhor lance: R$ 3,2800
Homologado	22/10/2020 11:08:34	ANDRE MENEZES GALVAO	

Item: 26
Descrição: INSIGNIA DE USO PESSOAL
Descrição Complementar: Distintivo de bolso, com brasão do CMS e OM participantes, em metal esmaltado, com resina, medindo 45 mm x 37 mm, com acabamento dourado, contendo duas garras com alfinete, com base em couro corrugado, medindo 5,1 cm x 3,8 cm, na cor verde-oliva, com rasgo medindo 2 cm, para utilização no bolso da farda.
Tratamento Diferenciado: Tipo I - Participação Exclusiva de ME/EPP
Aplicabilidade Decreto 7174: Não
Aplicabilidade Margem de Preferência: Não
Quantidade: 1.380
Unidade de fornecimento: Unidade
Valor Máximo Aceitável: R$ 11,9400
Intervalo Mínimo entre Lances: -
Situação: Homologado

Adjudicado para: NOVA SICILIANO INDUSTRIA E COMERCIO DE PLACAS METALICAS **, pelo melhor lance de** R$ 7,5000 **e a quantidade de** 1.380 **Unidade** .

Eventos do Item

Evento	Data	Nome	Observações
Adjudicado	22/10/2020 10:56:59	-	Adjudicação em grupo da proposta. Fornecedor: NOVA SICILIANO INDUSTRIA E COMERCIO DE PLACAS METALICAS, CNPJ/CPF: 12.441.715/0001-69, Melhor lance: R$ 7,5000
Homologado	22/10/2020 11:08:52	ANDRE MENEZES GALVAO	

Item: 27
Descrição: QUADRO
Descrição Complementar: QUADRO, TIPO COM MOLDURA, MATERIAL MOLDURA ALUMÍNIO ESCOVADO, COMPRIMENTO 29,7CM, LARGURA 21 CM, CARACTERÍSTICAS ADICIONAIS VIDRO ANTI-REFLEXIVO, FUNDO EM DURATEX
Tratamento Diferenciado: Tipo I - Participação Exclusiva de ME/EPP
Aplicabilidade Decreto 7174: Não
Aplicabilidade Margem de Preferência: Não
Quantidade: 591
Unidade de fornecimento: Unidade
Valor Máximo Aceitável: R$ 77,1300
Intervalo Mínimo entre Lances: -

Situação: Homologado

Adjudicado para: C.H.QUEIROZ PECAS E ACESSORIOS EIRELI **, pelo melhor lance de** R$ 46,8000 **e a quantidade de** 591 **Unidade** .

Eventos do Item

Evento	Data	Nome	Observações
Adjudicado	22/10/2020 10:56:59	-	Adjudicação em grupo da proposta. Fornecedor: C.H.QUEIROZ PECAS E ACESSORIOS EIRELI, CNPJ/CPF: 28.683.271/0001-08, Melhor lance: R$ 46,8000
Homologado	22/10/2020 11:09:02	ANDRE MENEZES GALVAO	

Qtde Total de Registros: 75 Página: 1 de 4

Atenção: Clique em "Imprimir o Relatório" para visualizar a versão deste Termo para impressão.

Imprimir o Relatório

Próxima Página | Ir para Página

Voltar

MINISTÉRIO DA DEFESA
Comando do Exército
Departamento de Educação e Cultura do Exército
Diretoria de Ensino Preparatório e Assistêncial
Colégio Militar de Curitiba

Termo de Homologação do Pregão Eletrônico
Nº 00005/2020 (SRP)

Às 09:23 horas do dia 18 de agosto de 2020, após constatada a regularidade dos atos procedimentais, a autoridade competente, Sr. GUILHERME AZAMBUJA CARRILHO DO REGO BARR, HOMOLOGA a adjudicação referente ao Processo nº 64252002745202086, Pregão nº 00005/2020.

Resultado da Homologação

Item: 1
Descrição: APARELHO GINÁSTICA
Descrição Complementar: APARELHO GINÁSTICA, FORMATO ELÍPTICO, TIPO TRANSPORT, APLICAÇÃO CONDICIONAMENTO FÍSICO, CARACTERÍSTICAS ADICIONAIS SAPATAS ANTIDERRAPANTES, RODAS, REGULAGEM PASSADA S
Tratamento Diferenciado: Tipo I - Participação Exclusiva de ME/EPP
Aplicabilidade Decreto 7174: Não
Aplicabilidade Margem de Preferência: Não
Quantidade: 2
Unidade de fornecimento: Unidade
Valor Máximo Aceitável: R$ 8.836,8300
Intervalo Mínimo entre Lances: -
Situação: Homologado

Adjudicado para: JULIO CESAR GASPARINI JUNIOR - EIRELI **, pelo melhor lance de** R$ 4.898,0000 **e a quantidade de** 2 **Unidade** .

Eventos do Item

Evento	Data	Nome	Observações
Adjudicado	17/08/2020 14:31:05	-	Adjudicação em grupo da proposta. Fornecedor: JULIO CESAR GASPARINI JUNIOR - EIRELI, CNPJ/CPF: 08.973.569/0001-45, Melhor lance: R$ 4.898,0000
Homologado	18/08/2020 09:23:12	GUILHERME AZAMBUJA CARRILHO DO REGO BARR	

Item: 2
Descrição: ESTEIRA ELÉTRICA
Descrição Complementar: Esteira elétrica profissional com inclinação. Com funções de velocidade, cronômetro, distância, calorias, monitoramento cardíaco. Com no mínimo 8 programas de treinamento; peso máximo suportado: 150kg. Estrutura em aço e pintura eletrostática. Velocidade de 1,0 a 20 km/h. Com chave de segurança. Lona 140x45 cm no mínimo. Com porta garrafas/squeezes.
Tratamento Diferenciado: Tipo I - Participação Exclusiva de ME/EPP
Aplicabilidade Decreto 7174: Não
Aplicabilidade Margem de Preferência: Não
Quantidade: 2
Unidade de fornecimento: Unidade
Valor Máximo Aceitável: R$ 11.449,5000
Intervalo Mínimo entre Lances: -
Situação: Homologado

Adjudicado para: OMEGA COMERCIAL DE EQUIPAMENTOS EIRELI **, pelo melhor lance de** R$ 10.195,0000 **e a quantidade de** 2 **Unidade** .

Eventos do Item

Evento	Data	Nome	Observações
Adjudicado	17/08/2020 14:31:06	-	Adjudicação em grupo da proposta. Fornecedor: OMEGA COMERCIAL DE EQUIPAMENTOS EIRELI, CNPJ/CPF: 31.737.518/0001-36, Melhor lance: R$ 10.195,0000
Homologado	18/08/2020 09:23:25	GUILHERME AZAMBUJA CARRILHO DO REGO BARR	

Item: 3
Descrição: EQUIPAMENTO / ACESSÓRIOS DESPORTO
Descrição Complementar: Trenó para treinamento de explosão. Para treinamento de resistência; treinamento de explosão muscular; fortalecimento do grupo muscular inferior; aumento de capacidade de aceleração por maior período de tempo; cinturão ajustável com velcro e fita com comprimento ajustável; possibilidade de ajuste de peso conforme a dificuldade do exercício; material: nylon, polipropileno, catracas, e mosquetões em aço.
Tratamento Diferenciado: Tipo I - Participação Exclusiva de ME/EPP
Aplicabilidade Decreto 7174: Não
Aplicabilidade Margem de Preferência: Não
Quantidade: 4
Unidade de fornecimento: Unidade
Valor Máximo Aceitável: R$ 299,9000
Intervalo Mínimo entre Lances: -
Situação: Homologado

Adjudicado para: N. T. LUIZE **, pelo melhor lance de** R$ 140,0000 **e a quantidade de** 4 **Unidade** .

Eventos do Item

Evento	Data	Nome	Observações
Adjudicado	17/08/2020 14:31:06	-	Adjudicação em grupo da proposta. Fornecedor: N. T. LUIZE, CNPJ/CPF: 93.577.427/0001-38, Melhor lance: R$ 140,0000
Homologado	18/08/2020 09:23:35	GUILHERME AZAMBUJA CARRILHO DO REGO BARR	

Item: 4
Descrição: PLATAFORMA PARA GINÁSTICA

Descrição Complementar: Step para Ginástica: step - anti-impacto e antiderrapante, com 3 regulagens de altura (12, 17 ou 22cm). Dimensões (C X L): 70cm x 27cm - peso aprox.: 3,5kg.
Tratamento Diferenciado: Tipo I - Participação Exclusiva de ME/EPP
Aplicabilidade Decreto 7174: Não
Aplicabilidade Margem de Preferência: Não
Quantidade: 30
Unidade de fornecimento: Unidade
Valor Máximo Aceitável: R$ 267,3700
Intervalo Mínimo entre Lances: -
Situação: Homologado

Adjudicado para: SPORTHAUS COMERCIO DE ARTIGOS ESPORTIVOS EIRELI **, pelo melhor lance de** R$ 149,8000 **e a quantidade de** 30 **Unidade** .

Eventos do Item

Evento	Data	Nome	Observações
Adjudicado	17/08/2020 14:31:06	-	Adjudicação em grupo da proposta. Fornecedor: SPORTHAUS COMERCIO DE ARTIGOS ESPORTIVOS EIRELI, CNPJ/CPF: 27.596.969/0001-23, Melhor lance: R$ 149,8000
Homologado	18/08/2020 09:23:43	GUILHERME AZAMBUJA CARRILHO DO REGO BARR	

Item: 5
Descrição: CAMA ELÁSTICA
Descrição Complementar: CAMA ELÁSTICA, MATERIAL ARMAÇÃO AÇO, MATERIAL COBERTURA TELA SANET, FORMATO REDONDO, DIÂMETRO 0,95 M, ALTURA 20 CM, RESISTÊNCIA 150 KG, CARACTERÍSTICAS ADICIONAIS PÉS REMOVÍVEIS
Tratamento Diferenciado: Tipo I - Participação Exclusiva de ME/EPP
Aplicabilidade Decreto 7174: Não
Aplicabilidade Margem de Preferência: Não
Quantidade: 30
Unidade de fornecimento: Unidade
Valor Máximo Aceitável: R$ 293,6400
Intervalo Mínimo entre Lances: -
Situação: Homologado

Adjudicado para: G A DA COSTA - ESPORTES LTDA **, pelo melhor lance de** R$ 179,8000 **e a quantidade de** 30 **Unidade** .

Eventos do Item

Evento	Data	Nome	Observações
Adjudicado	17/08/2020 14:31:06	-	Adjudicação em grupo da proposta. Fornecedor: G A DA COSTA - ESPORTES LTDA, CNPJ/CPF: 26.290.146/0001-02, Melhor lance: R$ 179,8000
Homologado	18/08/2020 09:23:56	GUILHERME AZAMBUJA CARRILHO DO REGO BARR	

Item: 6
Descrição: MESA TÊNIS DE MESA
Descrição Complementar: Mesa de tênis de mesa. Medidas oficiais padrões ITTF. Com tampos de MDF, de pelo menos 25 mm; com proteção contra umidade na parte inferior da mesa. Pintada na cor azul não refletível. Linhas na cor branca. Cavaletes de ferro com cavalete de ferro. Total de 8 rodas e 4 sistemas de freio. Reguladores de nível de piso no cavalete externo da mesa, travas de segurança, tampos independentes.
Tratamento Diferenciado: Tipo I - Participação Exclusiva de ME/EPP
Aplicabilidade Decreto 7174: Não
Aplicabilidade Margem de Preferência: Não
Quantidade: 8
Unidade de fornecimento: Unidade
Valor Máximo Aceitável: R$ 1.467,3000
Intervalo Mínimo entre Lances: -
Situação: Homologado

Adjudicado para: G A DA COSTA - ESPORTES LTDA **, pelo melhor lance de** R$ 999,8000 **e a quantidade de** 8 **Unidade** .

Eventos do Item

Evento	Data	Nome	Observações
Adjudicado	17/08/2020 14:31:07	-	Adjudicação em grupo da proposta. Fornecedor: G A DA COSTA - ESPORTES LTDA, CNPJ/CPF: 26.290.146/0001-02, Melhor lance: R$ 999,8000
Homologado	18/08/2020 09:24:07	GUILHERME AZAMBUJA CARRILHO DO REGO BARR	

Item: 7
Descrição: RAQUETE ESPORTIVA
Descrição Complementar: Raquete para tênis de mesa de 5 estrelas. Com 5 folhas, sendo no mínimo duas de fibra de carbono. estilo clássico com borracha de no mínimo 1,5 mm vermelha e preta. Tipo profissional ou superior. conforme normas da CBTM (Confederação Brasileira de Tênis de Mesa). Garantia de 12 meses.
Tratamento Diferenciado: Tipo I - Participação Exclusiva de ME/EPP
Aplicabilidade Decreto 7174: Não
Aplicabilidade Margem de Preferência: Não
Quantidade: 10
Unidade de fornecimento: Unidade
Valor Máximo Aceitável: R$ 214,6000
Intervalo Mínimo entre Lances: -
Situação: Homologado

Adjudicado para: N. T. LUIZE **, pelo melhor lance de** R$ 50,4000 **e a quantidade de** 10 **Unidade** .

Eventos do Item

Evento	Data	Nome	Observações
Adjudicado	17/08/2020 14:31:07	-	Adjudicação em grupo da proposta. Fornecedor: N. T. LUIZE, CNPJ/CPF: 93.577.427/0001-38, Melhor lance: R$ 50,4000
Homologado	18/08/2020 09:24:17	GUILHERME AZAMBUJA CARRILHO DO REGO BARR	

Item: 8
Descrição: EQUIPAMENTO / ACESSÓRIOS DESPORTO
Descrição Complementar: EQUIPAMENTO / ACESSÓRIOS DESPORTO, MATERIAL ALUMÍNIO/AÇO, TIPO RAQUETE, USO PRÁTICA DE BADMINTON, CARACTERÍSTICAS ADICIONAIS ENCORDOADA DE FÁBRICA
Tratamento Diferenciado: Tipo I - Participação Exclusiva de ME/EPP
Aplicabilidade Decreto 7174: Não
Aplicabilidade Margem de Preferência: Não

Quantidade: 30
Valor Máximo Aceitável: R$ 89,9500
Situação: Homologado

Unidade de fornecimento: Unidade
Intervalo Mínimo entre Lances: -

Adjudicado para: SPORTHAUS COMERCIO DE ARTIGOS ESPORTIVOS EIRELI **, pelo melhor lance de** R$ 32,4000 **, com valor negociado a** R$ 30,0000 **e a quantidade de** 30 **Unidade** .

Eventos do Item

Evento	Data	Nome	Observações
Adjudicado	17/08/2020 14:31:07	-	Adjudicação em grupo da proposta. Fornecedor: SPORTHAUS COMERCIO DE ARTIGOS ESPORTIVOS EIRELI, CNPJ/CPF: 27.596.969/0001-23, Melhor lance: R$ 32,4000, Valor Negociado: R$ 30,0000
Homologado	18/08/2020 09:24:25	GUILHERME AZAMBUJA CARRILHO DO REGO BARR	

Item: 9
Descrição: PETECA
Descrição Complementar: PETECA, MATERIAL BASE NYLON/ CORTIÇA, TIPO BADMINTON, CARACTERÍSTICAS ADICIONAIS PESO: 4,74-5,50G
Tratamento Diferenciado: Tipo I - Participação Exclusiva de ME/EPP
Aplicabilidade Decreto 7174: Não
Aplicabilidade Margem de Preferência: Não
Quantidade: 20
Valor Máximo Aceitável: R$ 74,9600
Situação: Homologado

Unidade de fornecimento: Unidade
Intervalo Mínimo entre Lances: -

Adjudicado para: N. T. LUIZE **, pelo melhor lance de** R$ 4,2000 **e a quantidade de** 20 **Unidade** .

Eventos do Item

Evento	Data	Nome	Observações
Adjudicado	17/08/2020 14:31:07	-	Adjudicação em grupo da proposta. Fornecedor: N. T. LUIZE, CNPJ/CPF: 93.577.427/0001-38, Melhor lance: R$ 4,2000
Homologado	18/08/2020 09:24:33	GUILHERME AZAMBUJA CARRILHO DO REGO BARR	

Item: 10
Descrição: REDE ESPORTE
Descrição Complementar: Rede Badminton. rede de poliéster, fio de poliamida torcido, banda superior em pvc e cabo de aço plastificado; detalhamento: fácil de dobrar e transportar, na cor marrom, acompanha cabo de aço plastificado, fitas na cor branca com mal ha 2 cm; dimensões: 6,10 m de comprimento por 0,70 m de altura.
Tratamento Diferenciado: Tipo I - Participação Exclusiva de ME/EPP
Aplicabilidade Decreto 7174: Não
Aplicabilidade Margem de Preferência: Não
Quantidade: 10
Valor Máximo Aceitável: R$ 99,9000
Situação: Homologado

Unidade de fornecimento: Unidade
Intervalo Mínimo entre Lances: -

Adjudicado para: SPORTHAUS COMERCIO DE ARTIGOS ESPORTIVOS EIRELI **, pelo melhor lance de** R$ 94,1000 **e a quantidade de** 10 **Unidade** .

Eventos do Item

Evento	Data	Nome	Observações
Adjudicado	17/08/2020 14:31:07	-	Adjudicação em grupo da proposta. Fornecedor: SPORTHAUS COMERCIO DE ARTIGOS ESPORTIVOS EIRELI, CNPJ/CPF: 27.596.969/0001-23, Melhor lance: R$ 94,1000
Homologado	18/08/2020 09:24:45	GUILHERME AZAMBUJA CARRILHO DO REGO BARR	

Item: 11
Descrição: VENDA OLHOS
Descrição Complementar: VENDA OLHOS, MATERIAL ESPUMA E TECIDO ALGODÃO, TAMANHO ÚNICO, APLICAÇÃO PRÁTICA ESPORTIVA, CARACTERÍSTICAS ADICIONAIS VIÉS ELÁSTICO
Tratamento Diferenciado: Tipo I - Participação Exclusiva de ME/EPP
Aplicabilidade Decreto 7174: Não
Aplicabilidade Margem de Preferência: Não
Quantidade: 30
Valor Máximo Aceitável: R$ 41,2000
Situação: Homologado

Unidade de fornecimento: Unidade
Intervalo Mínimo entre Lances: -

Adjudicado para: ALESSANDRA NUNES LORDS **, pelo melhor lance de** R$ 5,5000 **e a quantidade de** 30 **Unidade** .

Eventos do Item

Evento	Data	Nome	Observações
Adjudicado	17/08/2020 14:31:07	-	Adjudicação em grupo da proposta. Fornecedor: ALESSANDRA NUNES LORDS, CNPJ/CPF: 03.865.570/0001-32, Melhor lance: R$ 5,5000
Homologado	18/08/2020 09:24:59	GUILHERME AZAMBUJA CARRILHO DO REGO BARR	

Item: 12
Descrição: BOLA HANDEBOL
Descrição Complementar: BOLA HANDEBOL, MATERIAL COURO, PESO CHEIA 325 A 400 G, CARACTERÍSTICAS ADICIONAIS OFICIAL, COSTURADA, CIRCUNFERÊNCIA 54 A 56 CM, MODELO FEMININA/ H2L, COR BRANCA
Tratamento Diferenciado: Tipo I - Participação Exclusiva de ME/EPP
Aplicabilidade Decreto 7174: Não
Aplicabilidade Margem de Preferência: Não
Quantidade: 10
Valor Máximo Aceitável: R$ 229,8000
Situação: Homologado

Unidade de fornecimento: Unidade
Intervalo Mínimo entre Lances: -

Adjudicado para: CELSON GEHM **, pelo melhor lance de** R$ 113,0000 **e a quantidade de** 10 **Unidade** .

Eventos do Item

Evento	Data	Nome	Observações
Adjudicado	17/08/2020 14:31:07	-	Adjudicação em grupo da proposta. Fornecedor: CELSON GEHM, CNPJ/CPF: 28.635.163/0001-60, Melhor lance: R$ 113,0000
Homologado	18/08/2020 09:25:08	GUILHERME AZAMBUJA CARRILHO DO REGO BARR	

Item: 13

Descrição: BOLA HANDEBOL
Descrição Complementar: BOLA HANDEBOL, MATERIAL COURO, PESO CHEIA 425 A 475 G, CARACTERÍSTICAS ADICIONAIS COM COSTURA, MIOLO SLIP SYSTEM LUBRIF./REMOVÍVEL,, CIRCUNFERÊNCIA 58 A 60 CM, COR AMARELA
Tratamento Diferenciado: Tipo I - Participação Exclusiva de ME/EPP
Aplicabilidade Decreto 7174: Não
Aplicabilidade Margem de Preferência: Não
Quantidade: 10
Unidade de fornecimento: Unidade
Valor Máximo Aceitável: R$ 212,8100
Intervalo Mínimo entre Lances: -
Situação: Homologado

Adjudicado para: CELSON GEHM **, pelo melhor lance de** R$ 113,0000 **e a quantidade de** 10 **Unidade** .

Eventos do Item

Evento	Data	Nome	Observações
Adjudicado	17/08/2020 14:31:08	-	Adjudicação em grupo da proposta. Fornecedor: CELSON GEHM, CNPJ/CPF: 28.635.163/0001-60, Melhor lance: R$ 113,0000
Homologado	18/08/2020 09:25:17	GUILHERME AZAMBUJA CARRILHO DO REGO BARR	

Item: 14

Descrição: REDE ESPORTE
Descrição Complementar: Rede para trave de Handebol, (L x A): 3,0 x 2,10m, lateral superior e inferior de 1,20m, malha 12 x 12cm, com fundo falso, confeccionada em fio 4 de polipropileno (nylon fio seda).
Tratamento Diferenciado: Tipo I - Participação Exclusiva de ME/EPP
Aplicabilidade Decreto 7174: Não
Aplicabilidade Margem de Preferência: Não
Quantidade: 10
Unidade de fornecimento: Unidade
Valor Máximo Aceitável: R$ 194,9000
Intervalo Mínimo entre Lances: -
Situação: Homologado

Adjudicado para: G A DA COSTA - ESPORTES LTDA **, pelo melhor lance de** R$ 99,8000 **e a quantidade de** 10 **Unidade** .

Eventos do Item

Evento	Data	Nome	Observações
Adjudicado	17/08/2020 14:31:08	-	Adjudicação em grupo da proposta. Fornecedor: G A DA COSTA - ESPORTES LTDA, CNPJ/CPF: 26.290.146/0001-02, Melhor lance: R$ 99,8000
Homologado	18/08/2020 09:25:25	GUILHERME AZAMBUJA CARRILHO DO REGO BARR	

Item: 15

Descrição: COLA
Descrição Complementar: COLA, COMPOSIÇÃO CIMENTO VULCANIZANTE, APLICAÇÃO REMENDO EM CÂMARAS DE AR A FRIO, TIPO PASTOSA
Tratamento Diferenciado: Tipo I - Participação Exclusiva de ME/EPP
Aplicabilidade Decreto 7174: Não
Aplicabilidade Margem de Preferência: Não
Quantidade: 4
Unidade de fornecimento: Unidade
Valor Máximo Aceitável: R$ 75,5000
Intervalo Mínimo entre Lances: -
Situação: Homologado

Adjudicado para: ALESSANDRA NUNES LORDS **, pelo melhor lance de** R$ 60,0000 **e a quantidade de** 4 **Unidade** .

Eventos do Item

Evento	Data	Nome	Observações
Adjudicado	17/08/2020 14:31:08	-	Adjudicação em grupo da proposta. Fornecedor: ALESSANDRA NUNES LORDS, CNPJ/CPF: 03.865.570/0001-32, Melhor lance: R$ 60,0000
Homologado	18/08/2020 09:25:37	GUILHERME AZAMBUJA CARRILHO DO REGO BARR	

Item: 16

Descrição: REMOVEDOR
Descrição Complementar: Removedor de cola para bola de Handebol. Para retirar a cola das mãos. Biodegradável. composição: exclusivamente composto por resinas naturais; peso: 500g; dimensões: 9x10 cm. Marca de referência: Dal e Hand.
Tratamento Diferenciado: Tipo I - Participação Exclusiva de ME/EPP
Aplicabilidade Decreto 7174: Não
Aplicabilidade Margem de Preferência: Não
Quantidade: 4
Unidade de fornecimento: Unidade
Valor Máximo Aceitável: R$ 79,9000
Intervalo Mínimo entre Lances: -
Situação: Homologado

Adjudicado para: AGNUS COMERCIO DE MAQUINAS E EQUIPAMENTOS EIRELI **, pelo melhor lance de** R$ 75,4800 **e a quantidade de** 4 **Unidade** .

Eventos do Item

Evento	Data	Nome	Observações
Adjudicado	17/08/2020 14:31:08	-	Adjudicação em grupo da proposta. Fornecedor: AGNUS COMERCIO DE MAQUINAS E EQUIPAMENTOS EIRELI, CNPJ/CPF: 14.676.091/0001-94, Melhor lance: R$ 75,4800
Homologado	18/08/2020 09:25:50	GUILHERME AZAMBUJA CARRILHO DO REGO BARR	

Item: 17

Descrição: BOLA ESPORTIVA

Descrição Complementar: Bola oficial de basquetebol, tamanho 6, adulto feminino, matrizada, 72 a 74 cm de circunferência, 560g de peso, revestimento de microfibra pebbling (pontos elevados), vedação de nylon e poliéster, câmara de ar de butil, miolo lubrificado e removível, bola com logomarca da confederação brasileira de basketball (CBB) estampada; com selo de bola oficial; canaletas para aderência. A bola deve atender pelo menos dois dos requisitos abaixo: 1. Ser aprovada pela federação internacional de basquetebol (FIBA level 1 & 2); 2. Conter o selo da confederação brasileira de basquetebol (CBB); 3. Ser utilizada pela liga nacional de basquete (NBB). Referência: spalding tf-elite feminina; garantia: 12 meses.

Tratamento Diferenciado: Tipo I - Participação Exclusiva de ME/EPP

Aplicabilidade Decreto 7174: Não

Aplicabilidade Margem de Preferência: Não

Quantidade: 12

Unidade de fornecimento: Unidade

Valor Máximo Aceitável: R$ 329,9000

Intervalo Mínimo entre Lances: -

Situação: Homologado

Adjudicado para: N. T. LUIZE **, pelo melhor lance de** R$ 168,0000 **e a quantidade de** 12 **Unidade** .

Eventos do Item

Evento	Data	Nome	Observações
Adjudicado	17/08/2020 14:31:08	-	Adjudicação em grupo da proposta. Fornecedor: N. T. LUIZE, CNPJ/CPF: 93.577.427/0001-38, Melhor lance: R$ 168,0000
Homologado	18/08/2020 09:26:00	GUILHERME AZAMBUJA CARRILHO DO REGO BARR	

Item: 18

Descrição: BOLA ESPORTIVA

Descrição Complementar: Bola oficial de basquetebol, tamanho 7, adulto masculino, matrizada, 75cm de circunferência, 650g de peso, revestimento de microfibra especial zk pebbling (pontos elevados) em toda a bola; estrutura com amortecimento responsivo. Vedação de nylon e poliéster, câmara de ar de butil, miolo lubrificado e removível, bola com logomarca da confederação brasileira de basketball (CBB) estampada, além de selo de bola oficial. A bola deve atender pelo menos dois dos requisitos abaixo: 1. Ser aprovada pela federação internacional de basquetebol (FIBA level 1 & 2); 2. Conter o selo da confederação brasileira de basquetebol (CBB); 3. Ser utilizada pela liga nacional de basquete (NBB). Referência: spalding tf- 1000; garantia: 12 meses.

Tratamento Diferenciado: Tipo I - Participação Exclusiva de ME/EPP

Aplicabilidade Decreto 7174: Não

Aplicabilidade Margem de Preferência: Não

Quantidade: 12

Unidade de fornecimento: Unidade

Valor Máximo Aceitável: R$ 499,9500

Intervalo Mínimo entre Lances: -

Situação: Homologado

Adjudicado para: CELSON GEHM **, pelo melhor lance de** R$ 205,3900 **e a quantidade de** 12 **Unidade** .

Eventos do Item

Evento	Data	Nome	Observações
Adjudicado	17/08/2020 14:31:08	-	Adjudicação em grupo da proposta. Fornecedor: CELSON GEHM, CNPJ/CPF: 28.635.163/0001-60, Melhor lance: R$ 205,3900
Homologado	18/08/2020 09:26:08	GUILHERME AZAMBUJA CARRILHO DO REGO BARR	

Item: 19

Descrição: EQUIPAMENTO DE FUTEBOL

Descrição Complementar: Kit Minitrave de Futebol em metal pintura epoxi acompanha 1 par de rede- medidas: 0,79 x 0,54 x 0,52 m

Tratamento Diferenciado: Tipo I - Participação Exclusiva de ME/EPP

Aplicabilidade Decreto 7174: Não

Aplicabilidade Margem de Preferência: Não

Quantidade: 2

Unidade de fornecimento: Unidade

Valor Máximo Aceitável: R$ 174,7200

Intervalo Mínimo entre Lances: -

Situação: Homologado

Adjudicado para: G A DA COSTA - ESPORTES LTDA **, pelo melhor lance de** R$ 99,8000 **e a quantidade de** 2 **Unidade** .

Eventos do Item

Evento	Data	Nome	Observações
Adjudicado	17/08/2020 14:31:08	-	Adjudicação em grupo da proposta. Fornecedor: G A DA COSTA - ESPORTES LTDA, CNPJ/CPF: 26.290.146/0001-02, Melhor lance: R$ 99,8000
Homologado	18/08/2020 09:26:19	GUILHERME AZAMBUJA CARRILHO DO REGO BARR	

Item: 20

Descrição: BOLA ESPORTIVA

Descrição Complementar: Bola de Borracha para iniciação esportiva. Tam 10. Matrizada. Confeccionada em borracha. Miolo: substituível e lubrificado - câmara em butil. Diâmetro: 48 - 50 cm. Peso: 180 220 g

Tratamento Diferenciado: Tipo I - Participação Exclusiva de ME/EPP

Aplicabilidade Decreto 7174: Não

Aplicabilidade Margem de Preferência: Não

Quantidade: 15

Unidade de fornecimento: Unidade

Valor Máximo Aceitável: R$ 34,5700

Intervalo Mínimo entre Lances: -

Situação: Homologado

Adjudicado para: BIG BALL SPORTS - MATERIAL ESPORTIVO LTDA **, pelo melhor lance de** R$ 11,5000 **e a quantidade de** 15 **Unidade** .

Eventos do Item

Evento	Data	Nome	Observações
Adjudicado	17/08/2020 14:31:08	-	Adjudicação em grupo da proposta. Fornecedor: BIG BALL SPORTS - MATERIAL ESPORTIVO LTDA, CNPJ/CPF: 20.510.631/0001-68, Melhor lance: R$ 11,5000
Homologado	18/08/2020 09:26:28	GUILHERME AZAMBUJA CARRILHO DO REGO BARR	

Atenção: Clique em "Imprimir o Relatório" para visualizar a versão deste Termo para impressão.

Próxima Página | Ir para Página

Voltar

GOVERNO DO ESTADO DO PARANÁ
PREFEITURA MUNICIPAL DE PIRAQUARA

Termo de Homologação do Pregão Eletrônico

Nº 00059/2020 (SRP)

Às 15:45 horas do dia 22 de outubro de 2020, após constatada a regularidade dos atos procedimentais, a autoridade competente, Sr. MARCUS MAURICIO DE SOUZA TESSEROLLI, HOMOLOGA a adjudicação referente ao Processo nº 18206, Pregão nº 00059/2020.

Resultado da Homologação

Item: 1
Descrição: PLACA HOMENAGEM
Descrição Complementar: PLACA HOMENAGEM, MATERIAL PLACA AÇO ESCOVADO, COMPRIMENTO PLACA 20 CM, LARGURADA PLACA 14 CM, MATERIAL ESTOJO MADEIRA, MATERIAL REVESTIMENTO EXTERNO VELUDO PRÊTO, MATERIAL REVESTIMENTO INTERNO VELUDO PRETO, CARACTERÍSTICAS ADICIONAIS CONFORME MODELO DO ÓRGÃO
Tratamento Diferenciado: Tipo I - Participação Exclusiva de ME/EPP
Aplicabilidade Decreto 7174: Não
Aplicabilidade Margem de Preferência: Não
Quantidade: 20
Unidade de fornecimento: Unidade
Valor Máximo Aceitável: R$ 136,5800
Intervalo Mínimo entre Lances: R$ 0,10
Situação: Homologado

Adjudicado para: RCW FOTOGRAVACAO LTDA **, pelo melhor lance de** R$ 65,0000 **e a quantidade de** 20 **Unidade** .

Eventos do Item

Evento	Data	Nome	Observações
Adjudicado	22/10/2020 15:44:32	-	Adjudicação em grupo da proposta. Fornecedor: RCW FOTOGRAVACAO LTDA, CNPJ/CPF: 11.145.654/0001-20, Melhor lance: R$ 65,0000
Homologado	22/10/2020 15:45:58	MARCUS MAURICIO DE SOUZA TESSEROLLI	

Item: 2
Descrição: PLACA
Descrição Complementar: PLACA, TIPO INAUGURAÇÃO, ALTURA 0,60 M, LARGURA 50 CM, MATERIAL AÇO INOXIDÁVEL, ACABAMENTO SUPERFICIAL EM BAIXO RELEVO, CARACTERÍSTICAS ADICIONAIS CONFORME MODELO DO ÓRGÃO
Tratamento Diferenciado: Tipo I - Participação Exclusiva de ME/EPP
Aplicabilidade Decreto 7174: Não
Aplicabilidade Margem de Preferência: Não
Quantidade: 15
Unidade de fornecimento: Unidade
Valor Máximo Aceitável: R$ 501,2500
Intervalo Mínimo entre Lances: R$ 0,10
Situação: Homologado

Adjudicado para: RCW FOTOGRAVACAO LTDA **, pelo melhor lance de** R$ 350,0000 **e a quantidade de** 15 **Unidade** .

Eventos do Item

Evento	Data	Nome	Observações
Adjudicado	22/10/2020 15:44:33	-	Adjudicação em grupo da proposta. Fornecedor: RCW FOTOGRAVACAO LTDA, CNPJ/CPF: 11.145.654/0001-20, Melhor lance: R$ 350,0000
Homologado	22/10/2020 15:46:10	MARCUS MAURICIO DE SOUZA TESSEROLLI	

Item: 3
Descrição: LETRA METÁLICA
Descrição Complementar: LETRA METÁLICA, MATERIAL AÇO ESCOVADO, DIMENSÕES 35 X 25 CM, CARACTERÍSTICAS ADICIONAIS COM CHUMBADORES, APLICAÇÃO IDENTIFICAÇÃO DE ÓRGÃOS PÚBLICOS, TIPO LETRA CAIXA ALTA
Tratamento Diferenciado: Tipo I - Participação Exclusiva de ME/EPP
Aplicabilidade Decreto 7174: Não
Aplicabilidade Margem de Preferência: Não
Quantidade: 100
Unidade de fornecimento: Unidade
Valor Máximo Aceitável: R$ 138,5000
Intervalo Mínimo entre Lances: R$ 0,10
Situação: Homologado

Adjudicado para: RCW FOTOGRAVACAO LTDA **, pelo melhor lance de** R$ 88,5000 **e a quantidade de** 100 **Unidade** .

Eventos do Item

Evento	Data	Nome	Observações
Adjudicado	22/10/2020 15:44:33	-	Adjudicação em grupo da proposta. Fornecedor: RCW FOTOGRAVACAO LTDA, CNPJ/CPF: 11.145.654/0001-20, Melhor lance: R$ 88,5000
Homologado	22/10/2020 15:46:22	MARCUS MAURICIO DE SOUZA TESSEROLLI	

Atenção: Clique em "Imprimir o Relatório" para visualizar a versão deste Termo para impressão.

Imprimir o Relatório

MINISTÉRIO DA EDUCAÇÃO
Secretaria Executiva
Subsecretaria de Planejamento e Orçamento
Instituto Federal de Educação, Ciência e Tecnologia de Rondônia

Termo de Homologação do Pregão Eletrônico
Nº 00004/2020 (SRP)

Às 09:38 horas do dia 09 de setembro de 2020, após constatada a regularidade dos atos procedimentais, a autoridade competente, Sr. UBERLANDO TIBURTINO LEITE, HOMOLOGA a adjudicação referente ao Processo nº 23243002636202091, Pregão nº 00004/2020.

Resultado da Homologação

Item: 1
Descrição: ADESIVO USO GERAL
Descrição Complementar: ADESIVO JATEADO CUSTOMIZADO PARA VIDRO. Material: película de PVC, referência 3M ou outro de melhor qualidade. Tamanho: variável de acordo com cada trabalho, em m2. Método de confecção: impressão digital em policromia, com recorte eletrônico, e adesivos de comunicação visual. Inclui o serviço impressão e instalação/colocação no local definido pelo contatante. Garantia mínima de 01 ano. Arte gráfica: enviada pelo IFRO. Requisição mínima de 3 metros quadrados.
Tratamento Diferenciado: Tipo I - Participação Exclusiva de ME/EPP
Aplicabilidade Decreto 7174: Não
Aplicabilidade Margem de Preferência: Não
Quantidade: 1.302
Unidade de fornecimento: UNIDADE
Valor Estimado: R$ 37,7400
Intervalo Mínimo entre Lances: 5,00 %
Situação: Homologado

Adjudicado para: L.H.C COMERCIO E SERVICOS LTDA **, pelo melhor lance de** R$ 34,0000 **e a quantidade de** 1.302 **UNIDADE** .

Eventos do Item

Evento	Data	Nome	Observações
Adjudicado	08/09/2020 17:39:51	-	Adjudicação em grupo da proposta. Fornecedor: L.H.C COMERCIO E SERVICOS LTDA, CNPJ/CPF: 01.060.256/0001-57, Melhor lance: R$ 34,0000
Homologado	09/09/2020 09:38:43	UBERLANDO TIBURTINO LEITE	

Item: 2
Descrição: ADESIVO USO GERAL
Descrição Complementar: ADESIVO PAINEL CUSTOMIZADO. Plotagem de adesivo decorativo de parede, espessura de 0,10mm, recortado eletronicamente e confeccionado com uma película de PVC auto adesivo. Material: película de PVC, referência 3M ou outro de melhor qualidade. Tamanho: variável de acordo com cada trabalho, em m2. Personalização: Impressão com tintas eco solvente em alta definição. Podem ser lavados com água e sabão neutro. Arte gráfica: enviada pelo IFRO. Inclui o serviço impressão e instalação/colocação no local definido pelo contatante. Garantia mínima de 01 ano. Requisição mínima de 15 metros quadrados
Tratamento Diferenciado: Tipo I - Participação Exclusiva de ME/EPP
Aplicabilidade Decreto 7174: Não
Aplicabilidade Margem de Preferência: Não
Quantidade: 1.870
Unidade de fornecimento: UNIDADE
Valor Estimado: R$ 34,3400
Intervalo Mínimo entre Lances: 5,00 %
Situação: Homologado

Adjudicado para: L.H.C COMERCIO E SERVICOS LTDA **, pelo melhor lance de** R$ 31,0000 **e a quantidade de** 1.870 **UNIDADE** .

Eventos do Item

Evento	Data	Nome	Observações
Adjudicado	08/09/2020 17:39:51	-	Adjudicação em grupo da proposta. Fornecedor: L.H.C COMERCIO E SERVICOS LTDA, CNPJ/CPF: 01.060.256/0001-57, Melhor lance: R$ 31,0000
Homologado	09/09/2020 09:38:56	UBERLANDO TIBURTINO LEITE	

Item: 3
Descrição: ADESIVO USO GERAL
Descrição Complementar: ADESIVO PERFURADO CUSTOMIZADO PARA VIDRO. Material: película de PVC (branco e transparente) calandrado perfurado, referência 3M ou outro de melhor qualidade. Tamanho: variável de acordo com cada trabalho, em m2. Método de confecção: impressão digital policromia, com recorte eletrônico, visibilidade mínima de 50% de dentro para fora dos veículos, conforme resolução nº 73 do CONTRAN, ou de acordo com a legislação que a substitua. Acabamento: corte, refile, aplicação de máscara de transferência (papel ou PVC de médio tach). Inclui o serviço impressão e instalação/colocação no local definido pelo contatante. Garantia mínima de 01 ano. Arte gráfica: enviada pelo IFRO. Requisição mínima de 3 metros quadrados.
Tratamento Diferenciado: Tipo I - Participação Exclusiva de ME/EPP
Aplicabilidade Decreto 7174: Não
Aplicabilidade Margem de Preferência: Não
Quantidade: 1.242
Unidade de fornecimento: UNIDADE
Valor Estimado: R$ 43,8000
Intervalo Mínimo entre Lances: 5,00 %
Situação: Homologado

Adjudicado para: L.H.C COMERCIO E SERVICOS LTDA **, pelo melhor lance de** R$ 35,0000 **e a quantidade de** 1.242 **UNIDADE** .

Eventos do Item

Evento	Data	Nome	Observações
Adjudicado	08/09/2020 17:39:51	-	Adjudicação em grupo da proposta. Fornecedor: L.H.C COMERCIO E SERVICOS LTDA, CNPJ/CPF: 01.060.256/0001-57, Melhor lance: R$ 35,0000
Homologado	09/09/2020 09:39:05	UBERLANDO TIBURTINO LEITE	

Item: 4

Descrição: BALAO INFLAVEL A AR QUENTE PARA PROPAGANDA AEREA

Descrição Complementar: BALÃO ROOF TOP CUSTOMIZADO. Material: nylon Wind Coat, anti-fungo, anti-mofo e UV, de alta resistência, 100% fio poliamida Rhodia, costura dupla, da base ao topo do balão, fundo e base reforçados em lona (tipo Sanlux Sansuy) de alta resistência. Dimensões: 4m de altura e 3,10m de diâmetro. Personalização: impressão em policromia (em toda área do balão). Motoventilador embutido 1/3 Kva de força, vazão 10,8/11 (M3/MIN), pressão 74/76 (mm CA), tensão 220 (V), potência 245 (W). Acompanha cabos para fixação de nylon trançado, presos por argolas de aço. Embalado em mochila para transporte e armazenagem. Arte gráfica: enviada pelo IFRO.

Tratamento Diferenciado: Tipo I - Participação Exclusiva de ME/EPP

Aplicabilidade Decreto 7174: Não

Aplicabilidade Margem de Preferência: Não

Quantidade: 21

Unidade de fornecimento: UNIDADE

Valor Estimado: R$ 1.706,6600

Intervalo Mínimo entre Lances: 5,00 %

Situação: Homologado

Adjudicado para: BRASIL COMERCIO DE MATERIAL ESPORTIVO EIRELI **, pelo melhor lance de** R$ 1.074,6952 **e a quantidade de** 21 **UNIDADE** .

Eventos do Item

Evento	Data	Nome	Observações
Adjudicado	08/09/2020 17:39:51	-	Adjudicação em grupo da proposta. Fornecedor: BRASIL COMERCIO DE MATERIAL ESPORTIVO EIRELI, CNPJ/CPF: 36.581.851/0001-12, Melhor lance: R$ 1.074,6952
Homologado	09/09/2020 09:39:16	UBERLANDO TIBURTINO LEITE	

Item: 5

Descrição: BANDEIRA EM GERAL

Descrição Complementar: BANDEIRA DE MESA. Pedestal (base e mastros) de mesa decorativo com 3 bandeiras inclusas. Material (base, mastros): plástico pvc/acrílico de alta resistência e durabilidade. Base: formato quadrado (dimensões: 5 x 3 x 12 cm (largura, altura e comprimento), nas cores branco ou preto. Bandeiras: em cetim, 10x14cm, com impressão em uma face e em policromia no tecido. (Arte das bandeiras a ser definida na solicitação de fornecimento)

Tratamento Diferenciado: Tipo I - Participação Exclusiva de ME/EPP

Aplicabilidade Decreto 7174: Não

Aplicabilidade Margem de Preferência: Não

Quantidade: 400

Unidade de fornecimento: UNIDADE

Valor Estimado: R$ 83,0000

Intervalo Mínimo entre Lances: 5,00 %

Situação: Homologado

Adjudicado para: DANIEL PRIMO PICCINI **, pelo melhor lance de** R$ 68,4000 **e a quantidade de** 400 **UNIDADE** .

Eventos do Item

Evento	Data	Nome	Observações
Adjudicado	08/09/2020 17:39:51	-	Adjudicação em grupo da proposta. Fornecedor: DANIEL PRIMO PICCINI, CNPJ/CPF: 02.603.092/0001-20, Melhor lance: R$ 68,4000
Homologado	09/09/2020 09:39:25	UBERLANDO TIBURTINO LEITE	

Item: 6

Descrição: BANDEIRA EM GERAL

Descrição Complementar: BANDEIRA USO EXTERNO, com as duas faces exatamente iguais, medindo 1,90 x 1,35m, confeccionada em tecido 100% poliamida resinado tipo nylon para-queda de 1ª qualidade e costuradas em nylon com barra dupla, bordado em ponto cheio, processo de stampo digital de alta resolução, tarja branca e com 02 (dois) ilhoses em cada ponta. (Arte a ser definida na solicitação de fornecimento)

Tratamento Diferenciado: Tipo I - Participação Exclusiva de ME/EPP

Aplicabilidade Decreto 7174: Não

Aplicabilidade Margem de Preferência: Não

Quantidade: 176

Unidade de fornecimento: UNIDADE

Valor Estimado: R$ 178,5400

Intervalo Mínimo entre Lances: 5,00 %

Situação: Homologado

Adjudicado para: DANIEL PRIMO PICCINI **, pelo melhor lance de** R$ 128,6000 **e a quantidade de** 176 **UNIDADE** .

Eventos do Item

Evento	Data	Nome	Observações
Adjudicado	08/09/2020 17:39:51	-	Adjudicação em grupo da proposta. Fornecedor: DANIEL PRIMO PICCINI, CNPJ/CPF: 02.603.092/0001-20, Melhor lance: R$ 128,6000
Homologado	09/09/2020 09:39:35	UBERLANDO TIBURTINO LEITE	

Item: 7

Descrição: BANDEIRA EM GERAL

Descrição Complementar: BANDEIRA USO INTERNO, com as duas faces exatamente iguais, medindo 1,28x0,90m, confeccionada em tecido cetim de 1ª qualidade e costurada com barra dupla, com 02 (duas) passadeiras/casas tipo cordão de fio de seda com e=1,5cm, bordada em ponto cheio, na cor predominante da bandeira, em cada ponta para passagem de fitilho de amarração em mastro. (Arte a ser definida na solicitação de fornecimento)

Tratamento Diferenciado: Tipo I - Participação Exclusiva de ME/EPP

Aplicabilidade Decreto 7174: Não

Aplicabilidade Margem de Preferência: Não

Quantidade: 155

Unidade de fornecimento: UNIDADE

Valor Estimado: R$ 152,7700

Intervalo Mínimo entre Lances: 5,00 %

Situação: Homologado

Adjudicado para: BANDESUL INDÚSTRIA E COMÉRCIO - EIRELI **, pelo melhor lance de** R$ 144,0000 **e a quantidade de** 155 **UNIDADE** .

Eventos do Item

Evento	Data	Nome	Observações
Adjudicado	08/09/2020 17:39:51	-	Adjudicação em grupo da proposta. Fornecedor: BANDESUL INDÚSTRIA E COMÉRCIO - EIRELI, CNPJ/CPF: 08.664.980/0001-39, Melhor lance: R$ 144,0000
Homologado	09/09/2020 09:39:45	UBERLANDO TIBURTINO LEITE	

Item: 8

Descrição: MASTRO BANDEIRA
Descrição Complementar: BASE COM MASTROS. Conjunto composto de uma base modelo arco com 4 mastros. Material da base e mastro: madeira maciça/lei escura envernizado em verniz PU com acabamento acetinado. Medidas aproximadas do mastro: e=4cm e comprimento de 2,20m; ponteira: madeira tipo lança. Medidas aproximadas da base: 24 cm X 16 cm x 48 cm (L x A x C).
Tratamento Diferenciado: Tipo I - Participação Exclusiva de ME/EPP
Aplicabilidade Decreto 7174: Não
Aplicabilidade Margem de Preferência: Não
Quantidade: 47
Unidade de fornecimento: UNIDADE
Valor Estimado: R$ 592,7400
Intervalo Mínimo entre Lances: 5,00 %
Situação: Homologado

Adjudicado para: IMPERIO INDUSTRIA E COMERCIO DE BANDEIRAS EIRELI **, pelo melhor lance de** R$ 350,0000 **e a quantidade de** 47 **UNIDADE** .

Eventos do Item

Evento	Data	Nome	Observações
Adjudicado	08/09/2020 17:39:51	-	Adjudicação em grupo da proposta. Fornecedor: IMPERIO INDUSTRIA E COMERCIO DE BANDEIRAS EIRELI, CNPJ/CPF: 21.589.394/0001-35, Melhor lance: R$ 350,0000
Homologado	09/09/2020 09:39:55	UBERLANDO TIBURTINO LEITE	

Item: 9

Descrição: MOUSE PAD
Descrição Complementar: MOUSE PAD, MATERIAL BORRACHA NEOPRENE, COMPRIMENTO 21,5 CM, LARGURA 18 CM, ESPESSURA 3 MM, ACABAMENTO SUPERFICIAL PVC
Tratamento Diferenciado: -
Aplicabilidade Decreto 7174: Não
Aplicabilidade Margem de Preferência: Não
Quantidade: 3.618
Unidade de fornecimento: UNIDADE
Valor Estimado: R$ 32,2700
Intervalo Mínimo entre Lances: 5,00 %
Situação: Homologado

Adjudicado para: ARTPROMO COMERCIO DE BRINDES E PRODUTOS PROMOCIONAIS LT **, pelo melhor lance de** R$ 3,9300 **e a quantidade de** 3.618 **UNIDADE** .

Eventos do Item

Evento	Data	Nome	Observações
Adjudicado	08/09/2020 17:39:51	-	Adjudicação em grupo da proposta. Fornecedor: ARTPROMO COMERCIO DE BRINDES E PRODUTOS PROMOCIONAIS LT, CNPJ/CPF: 29.981.443/0001-92, Melhor lance: R$ 3,9300
Homologado	09/09/2020 09:40:04	UBERLANDO TIBURTINO LEITE	

Item: 10

Descrição: BOTOM
Descrição Complementar: BOTON (BROCHE) CUSTOMIZADO DE METAL, tamanho 25MM, formato redondo, cor (niquelado ou dourado), prendedor pino com tarraxa de metal, personalizado com etiqueta resinada, impressão digital colorida e acompanha embalagem individual. Arte gráfica: enviada pelo IFRO. Requisição mínima de 50 unidades
Tratamento Diferenciado: Tipo I - Participação Exclusiva de ME/EPP
Aplicabilidade Decreto 7174: Não
Aplicabilidade Margem de Preferência: Não
Quantidade: 4.780
Unidade de fornecimento: UNIDADE
Valor Estimado: R$ 3,9000
Intervalo Mínimo entre Lances: 5,00 %
Situação: Homologado

Adjudicado para: INTERMEDIO BRINDES LTDA **, pelo melhor lance de** R$ 2,3700 **e a quantidade de** 4.780 **UNIDADE** .

Eventos do Item

Evento	Data	Nome	Observações
Adjudicado	08/09/2020 17:39:51	-	Adjudicação em grupo da proposta. Fornecedor: INTERMEDIO BRINDES LTDA, CNPJ/CPF: 21.883.166/0001-73, Melhor lance: R$ 2,3700
Homologado	09/09/2020 09:40:15	UBERLANDO TIBURTINO LEITE	

Item: 11

Descrição: CAIXA PALETE
Descrição Complementar: CAIXA EM MDF CUSTOMIZADA - Confeccionada em mdf com espessura de 9mm, pintada com betume, tampa presa com dobradiças e fecho de metal envelhecido. Medidas aproximadas: 25 x 24 x 12 cm. Personalização: desenhos são gravados no MDF e acabamento com aplicação de hotstamping (metalizado na gravação nos tons da arte propostas). Arte gráfica: enviada pelo IFRO. Tiragem: 20 Unidades.
Tratamento Diferenciado: Tipo I - Participação Exclusiva de ME/EPP
Aplicabilidade Decreto 7174: Não
Aplicabilidade Margem de Preferência: Não
Quantidade: 504
Unidade de fornecimento: UNIDADE
Valor Estimado: R$ 29,1700
Intervalo Mínimo entre Lances: 5,00 %
Situação: Homologado

Adjudicado para: GRAFICA E EDITORA VIEIRA EIRELI **, pelo melhor lance de** R$ 29,1700 **e a quantidade de** 504 **UNIDADE** .

Eventos do Item

Evento	Data	Nome	Observações
Adjudicado	08/09/2020 17:40:54	-	Adjudicação em grupo da proposta. Fornecedor: GRAFICA E EDITORA VIEIRA EIRELI, CNPJ/CPF: 32.648.923/0001-40, Melhor lance: R$ 29,1700
Homologado	09/09/2020 09:40:23	UBERLANDO TIBURTINO LEITE	

Item: 12

Descrição: CAIXA PALETE
Descrição Complementar: CAIXINHA CUSTOMIZADA, em papelão/papel para cartonagem - papelão cinza ou papel holler - de 2.3mm, revestimento próprio para encadernação (encapar) podendo ser papel seda / papel fantasia / papel similar a couro / contact (a escolha do papel se dará no momento da solicitação considerando o

mais adequado para o projeto), baixo relevo no lombo e na capa da caixa (logo do IFRO) com aplicação central no mínimo 7 cm, em letra de máquina com aplicação dourada, fechamento com fita gorgurão (largura da fita 1,5 cm) na cor da caixa.Aplicação de arte também no verso (contra capa / parte interna da capa) da caixa. Medidas aproximadas: 22 x 22 x 8 cm. Acabamento interno de alta qualidade, papel para revestimento interno na mesma cor do revestimento externo. Cor a definir na solicitação. Arte gráfica: enviada pelo IFRO. Tiragem: 30 Unidades.
Tratamento Diferenciado: Tipo I - Participação Exclusiva de ME/EPP
Aplicabilidade Decreto 7174: Não
Aplicabilidade Margem de Preferência: Não
Quantidade: 550
Unidade de fornecimento: UNIDADE
Valor Estimado: R$ 18,5200
Intervalo Mínimo entre Lances: 5,00 %
Situação: Homologado

Adjudicado para: GRAFICA E EDITORA VIEIRA EIRELI **, pelo melhor lance de** R$ 18,5200 **e a quantidade de** 550 **UNIDADE** .

Eventos do Item

Evento	Data	Nome	Observações
Adjudicado	08/09/2020 17:40:54	-	Adjudicação em grupo da proposta. Fornecedor: GRAFICA E EDITORA VIEIRA EIRELI, CNPJ/CPF: 32.648.923/0001-40, Melhor lance: R$ 18,5200
Homologado	09/09/2020 09:40:32	UBERLANDO TIBURTINO LEITE	

Item: 13
Descrição: CAMISETA
Descrição Complementar: CAMISETA CUSTOMIZADA EM MALHA PV, impressão silkscreen (Silk Automatizado) cromia - 4 cores. Borda da manga colorida, gola redonda ou gola ´V´. Composição do tecido 67% poliéster e 33% viscose personalizadas com layout colorido. Impressão colorida e área de impressão mínima: 100 % FRENTE E COSTA. Tamanhos: PP, P; M; G, GG e XGG, em quantidades definidas na solicitação de fornecimento. Arte gráfica: enviada pelo IFRO (estampas em cromia, ou seja, com muitas cores combinadas). Obs. Para a produção desse material, pode-se considerar a impressão no tecido e posterior corte e fechamento (costura) da camiseta, respeitando a integridade da arte enviada. Requisição mínima de 30 unidades
Tratamento Diferenciado: -
Aplicabilidade Decreto 7174: Não
Aplicabilidade Margem de Preferência: Não
Quantidade: 11.180
Unidade de fornecimento: UNIDADE
Valor Estimado: R$ 8,6600
Intervalo Mínimo entre Lances: 5,00 %
Situação: Homologado

Adjudicado para: FABRIL GRAFICA E MALHARIA LTDA **, pelo melhor lance de** R$ 7,6000 **e a quantidade de** 11.180 **UNIDADE** .

Eventos do Item

Evento	Data	Nome	Observações
Adjudicado	08/09/2020 17:40:54	-	Adjudicação em grupo da proposta. Fornecedor: FABRIL GRAFICA E MALHARIA LTDA, CNPJ/CPF: 26.289.993/0001-57, Melhor lance: R$ 7,6000
Homologado	09/09/2020 09:40:46	UBERLANDO TIBURTINO LEITE	

Item: 14
Descrição: CAMISETA
Descrição Complementar: CAMISETA CUSTOMIZADA EM MALHA PV, impressão silkscreen (Silk Automatizado) cromia - 4 cores. Borda da manga colorida, gola redonda ou gola ´V´. Composição do tecido 67% poliéster e 33% viscose personalizadas com layout colorido. Impressão colorida e área de impressão mínima: 100 % FRENTE E COSTA. Tamanhos: PP, P; M; G, GG e XGG, em quantidades definidas na solicitação de fornecimento. Arte gráfica: enviada pelo IFRO (estampas em cromia, ou seja, com muitas cores combinadas). Obs. Para a produção desse material, pode-se considerar a impressão no tecido e posterior corte e fechamento (costura) da camiseta, respeitando a integridade da arte enviada. Requisição mínima de 30 unidades
Tratamento Diferenciado: Tipo I - Participação Exclusiva de ME/EPP
Aplicabilidade Decreto 7174: Não
Aplicabilidade Margem de Preferência: Não
Quantidade: 8.123
Unidade de fornecimento: UNIDADE
Valor Estimado: R$ 8,6800
Intervalo Mínimo entre Lances: 5,00 %
Situação: Homologado

Adjudicado para: FABRIL GRAFICA E MALHARIA LTDA **, pelo melhor lance de** R$ 7,6000 **e a quantidade de** 8.123 **UNIDADE** .

Eventos do Item

Evento	Data	Nome	Observações
Adjudicado	08/09/2020 17:40:55	-	Adjudicação em grupo da proposta. Fornecedor: FABRIL GRAFICA E MALHARIA LTDA, CNPJ/CPF: 26.289.993/0001-57, Melhor lance: R$ 7,6000
Homologado	09/09/2020 09:40:57	UBERLANDO TIBURTINO LEITE	

Item: 15
Descrição: CAMISETA
Descrição Complementar: CAMISETA CUSTOMIZADA EM MALHA PV, impressão silkscreen 4 cores. Gola polo. Composição do tecido 67% poliéster e 33% viscose, fio 30, personalizada com logomarca bordada no bolso. Modelos: convencional/normal ou baby look. Para as camisas tipo baby look será aceito o modelo sem bolso, com silk na frente, canto esquerdo superior. Tamanhos: PP, P; M; G, GG e XGG, em quantidades definidas na solicitação de fornecimento. Arte gráfica: enviada pelo IFRO. Requisição mínima de 10 unidades
Tratamento Diferenciado: -
Aplicabilidade Decreto 7174: Não
Aplicabilidade Margem de Preferência: Não
Quantidade: 5.483
Unidade de fornecimento: UNIDADE
Valor Estimado: R$ 18,2900
Intervalo Mínimo entre Lances: 5,00 %
Situação: Homologado

Adjudicado para: SNC SERVICE-COMERCIO, SERVICOS E REPRESENTACAO LTDA **, pelo melhor lance de** R$ 10,4500 **e a quantidade de** 5.483 **UNIDADE** .

Eventos do Item

Evento	Data	Nome	Observações
Adjudicado	08/09/2020 17:40:55	-	Adjudicação em grupo da proposta. Fornecedor: SNC SERVICE-COMERCIO, SERVICOS E REPRESENTACAO LTDA, CNPJ/CPF: 02.326.623/0001-84, Melhor lance: R$ 10,4500
Homologado	09/09/2020 09:41:08	UBERLANDO TIBURTINO LEITE	

Item: 16

Descrição: CAMISETA
Descrição Complementar: CAMISETA CUSTOMIZADA EM POLIÉSTER, impressão sublimação total. Borda da manga colorida, gola redonda ou gola ´V´. Impressão colorida e área de impressão mínima: 100 % FRENTE E COSTA. Arte gráfica: enviada pelo IFRO. Obs. Para a produção desse material, pode-se considerar a impressão no tecido e posterior corte e fechamento (costura) da camiseta, respeitando a integridade da arte. Tamanhos: PP, P; M; G, GG e XGG, em quantidades definidas na solicitação de fornecimento. Requisição mínima de 30 unidades
Tratamento Diferenciado: Tipo I - Participação Exclusiva de ME/EPP
Aplicabilidade Decreto 7174: Não
Aplicabilidade Margem de Preferência: Não
Quantidade: 5.770
Valor Estimado: R$ 11,0900
Situação: Homologado
Unidade de fornecimento: UNIDADE
Intervalo Mínimo entre Lances: 5,00 %

Adjudicado para: SNC SERVICE-COMERCIO, SERVICOS E REPRESENTACAO LTDA **, pelo melhor lance de** R$ 10,0000 **e a quantidade de** 5.770 **UNIDADE** .

Eventos do Item

Evento	Data	Nome	Observações
Adjudicado	08/09/2020 17:40:55	-	Adjudicação em grupo da proposta. Fornecedor: SNC SERVICE-COMERCIO, SERVICOS E REPRESENTACAO LTDA, CNPJ/CPF: 02.326.623/0001-84, Melhor lance: R$ 10,0000
Homologado	09/09/2020 09:41:19	UBERLANDO TIBURTINO LEITE	

Item: 17

Descrição: CANECA
Descrição Complementar: CANECA CUSTOMIZADA EM FIBRA DE COCO, capacidade 400 ml, uso copa e cozinha, características adicionais com alça, impressão personalizada 4 cores (cromia). Arte gráfica: enviada pelo IFRO. Requisição mínima de 100 unidades
Tratamento Diferenciado: Tipo I - Participação Exclusiva de ME/EPP
Aplicabilidade Decreto 7174: Não
Aplicabilidade Margem de Preferência: Não
Quantidade: 7.131
Valor Estimado: R$ 9,1800
Situação: Homologado
Unidade de fornecimento: UNIDADE
Intervalo Mínimo entre Lances: 5,00 %

Adjudicado para: AMD B2G COMERCIO DE BRINDES PERSONALIZADOS E SERVICOS L **, pelo melhor lance de** R$ 5,8400 **e a quantidade de** 7.131 **UNIDADE** .

Eventos do Item

Evento	Data	Nome	Observações
Adjudicado	08/09/2020 17:40:55	-	Adjudicação em grupo da proposta. Fornecedor: AMD B2G COMERCIO DE BRINDES PERSONALIZADOS E SERVICOS L, CNPJ/CPF: 24.547.008/0001-30, Melhor lance: R$ 5,8400
Homologado	09/09/2020 09:41:30	UBERLANDO TIBURTINO LEITE	

Item: 18

Descrição: CANETA ESFEROGRÁFICA
Descrição Complementar: CANETA ESFEROGRÁFICA CUSTOMIZADA COM MARCA TEXTO, com apoio emborrachado e personalizada 4 cores (cromia), tamanho 152 cm, diâmetro mínimo da caneta sem clip 15mm. Material do corpo: plástica e protetor do marca texto transparente. Cor: cores diversas (a definir no empenho). Cor da tinta: Azul ou preta. Embalagem: Saquinho Plástico. Aplicação de arte para personalização nos dois lados da caneta (podendo ocupar toda área do corpo da caneta), em policromia. Arte gráfica: enviada pelo IFRO. Requisição mínima de 500 unidades
Tratamento Diferenciado: Tipo I - Participação Exclusiva de ME/EPP
Aplicabilidade Decreto 7174: Não
Aplicabilidade Margem de Preferência: Não
Quantidade: 15.656
Valor Estimado: R$ 2,1700
Situação: Homologado
Unidade de fornecimento: UNIDADE
Intervalo Mínimo entre Lances: 5,00 %

Adjudicado para: ARTPROMO COMERCIO DE BRINDES E PRODUTOS PROMOCIONAIS LT **, pelo melhor lance de** R$ 1,8400 **e a quantidade de** 15.656 **UNIDADE** .

Eventos do Item

Evento	Data	Nome	Observações
Adjudicado	08/09/2020 17:40:55	-	Adjudicação em grupo da proposta. Fornecedor: ARTPROMO COMERCIO DE BRINDES E PRODUTOS PROMOCIONAIS LT, CNPJ/CPF: 29.981.443/0001-92, Melhor lance: R$ 1,8400
Homologado	09/09/2020 09:41:41	UBERLANDO TIBURTINO LEITE	

Item: 19

Descrição: CANETA ESFEROGRÁFICA
Descrição Complementar: CANETA ESFEROGRÁFICA CUSTOMIZADA, tamanho 14 cm, peso minimo 21gr, diâmetro mínimo da caneta sem clip 11 mm, sistema de abertura torção. Tipo de carga: Crown Padrão Cross; Material do corpo: Metal; Material da tampa: Metal; Material do clipe: Metal; Tipo de ponta: Esferográfica com esfera em aço; Tipo de tinta: Tradicional à base de óleo; Escrita: Média, Cor do corpo: Azul cromado e preto, com gravação a laser; Cor do clipe: Cromado; Cor dos detalhes: Cromados; Cor da tinta: Azul ou preta; Acabamento: Fosco. Embalagem: Saquinho tecido. Aplicação de arte para personalização nos dois lados da caneta (podendo ocupar toda área do corpo da caneta), em policromia. Arte gráfica: enviada pelo IFRO. Requisição mínima de 100 unidades.
Tratamento Diferenciado: Tipo I - Participação Exclusiva de ME/EPP
Aplicabilidade Decreto 7174: Não
Aplicabilidade Margem de Preferência: Não
Quantidade: 6.554
Valor Estimado: R$ 2,2500
Situação: Homologado
Unidade de fornecimento: UNIDADE
Intervalo Mínimo entre Lances: 5,00 %

Adjudicado para: GRAFICA E EDITORA VIEIRA EIRELI **, pelo melhor lance de** R$ 2,2500 **e a quantidade de** 6.554 **UNIDADE** .

Eventos do Item

Evento	Data	Nome	Observações
Adjudicado	08/09/2020 17:40:55	-	Adjudicação em grupo da proposta. Fornecedor: GRAFICA E EDITORA VIEIRA EIRELI, CNPJ/CPF: 32.648.923/0001-40, Melhor lance: R$ 2,2500
Homologado	09/09/2020 09:41:54	UBERLANDO TIBURTINO LEITE	

Item: 20

Descrição: CANETA ESFEROGRÁFICA

Descrição Complementar: CANETA ESFEROGRÁFICA ECOLÓGICA CUSTOMIZADA, tamanho 130x8mm. Material do corpo e tampa: base papel Kraft. Cor: cores diversas (a definir no empenho). Cor da tinta: Azul ou preta. Embalagem: Saquinho Plástico. Aplicação de arte para personalização nos dois lados da caneta (podendo ocupar toda área do corpo da caneta), em policromia. Arte gráfica: enviada pelo IFRO. Requisição mínima de 250 unidades

Tratamento Diferenciado: Tipo I - Participação Exclusiva de ME/EPP

Aplicabilidade Decreto 7174: Não

Aplicabilidade Margem de Preferência: Não

Quantidade: 16.604

Unidade de fornecimento: UNIDADE

Valor Estimado: R$ 1,0600

Intervalo Mínimo entre Lances: 5,00 %

Situação: Homologado

Adjudicado para: ARTPROMO COMERCIO DE BRINDES E PRODUTOS PROMOCIONAIS LT **, pelo melhor lance de** R$ 0,9400 **e a quantidade de** 16.604 **UNIDADE** .

Eventos do Item

Evento	Data	Nome	Observações
Adjudicado	08/09/2020 17:40:55	-	Adjudicação em grupo da proposta. Fornecedor: ARTPROMO COMERCIO DE BRINDES E PRODUTOS PROMOCIONAIS LT, CNPJ/CPF: 29.981.443/0001-92, Melhor lance: R$ 0,9400
Homologado	09/09/2020 09:42:06	UBERLANDO TIBURTINO LEITE	

Atenção: Clique em "Imprimir o Relatório" para visualizar a versão deste Termo para impressão.

Imprimir o Relatório

Próxima Página | Ir para Página

Voltar

MINISTÉRIO DA DEFESA
Comando do Exército
Comando Militar do Sul
6ªDivisão de Exército
8ªBrigada de Infantaria Motorizada
19ºBatlhão de Infantaria Motorizado

Termo de Homologação do Pregão Eletrônico
Nº 00030/2020 (SRP)

Às 08:55 horas do dia 02 de setembro de 2020, após constatada a regularidade dos atos procedimentais, a autoridade competente, Sr. MARCOS PAULO MOREIRA DA SILVA, HOMOLOGA a adjudicação referente ao Processo nº 64095006222202069, Pregão nº 00030/2020.

Resultado da Homologação

Item: 1
Descrição: CANETA ESFEROGRÁFICA
Descrição Complementar: Caneta plástica, detalhes em borracha, gravação do logotipo, nome e telefone do 19º B I Mtz no corpo da caneta. Carga esferográfica com tinta azul acionada por pressão (clic) na parte superior, contendo clip de fixação. Cores a definir. Cores a definir
Tratamento Diferenciado: Tipo I - Participação Exclusiva de ME/EPP
Aplicabilidade Decreto 7174: Não
Aplicabilidade Margem de Preferência: Não
Quantidade: 1.000
Unidade de fornecimento: Unidade
Valor Estimado: R$ 0,5300
Intervalo Mínimo entre Lances: R$ 0,10
Situação: Cancelado no julgamento

Eventos do Item

Evento	Data	Nome	Observações
Item cancelado no julgamento	17/08/2020 09:15:40	-	Item cancelado no julgamento. Motivo: PROPOSTA ACIMA DO VALOR ESTIMADO NÃO SERÁ ACEITA.
Homologado	02/09/2020 08:55:52	MARCOS PAULO MOREIRA DA SILVA	

Item: 2
Descrição: CANETA ESFEROGRÁFICA
Descrição Complementar: Caneta esferográfica em metal cromado com detalhe em couro sintético na cor preta costurado. Carga esferográfica com tinta azul acionada com um giro no corpo da caneta. Gravação a laser com brasão e nome do 19º BI Mtz. Medida da caneta 13 cm. Com embalagem (estojo) caixa kraft na cor cinza, nas dimensões 150x17x17 mm (AxLxP).
Tratamento Diferenciado: Tipo I - Participação Exclusiva de ME/EPP
Aplicabilidade Decreto 7174: Não
Aplicabilidade Margem de Preferência: Não
Quantidade: 200
Unidade de fornecimento: Unidade
Valor Estimado: R$ 39,5600
Intervalo Mínimo entre Lances: R$ 0,10
Situação: Homologado

Adjudicado para: ARTPROMO COMERCIO DE BRINDES E PRODUTOS PROMOCIONAIS LT **, pelo melhor lance de** R$ 6,0000 **e a quantidade de** 200 **Unidade** .

Eventos do Item

Evento	Data	Nome	Observações
Adjudicado	26/08/2020 16:40:03	-	Adjudicação em grupo da proposta. Fornecedor: ARTPROMO COMERCIO DE BRINDES E PRODUTOS PROMOCIONAIS LT, CNPJ/CPF: 29.981.443/0001-92, Melhor lance: R$ 6,0000
Homologado	02/09/2020 08:56:02	MARCOS PAULO MOREIRA DA SILVA	

Item: 3
Descrição: PASTA EVENTOS
Descrição Complementar: PASTA EVENTOS, MATERIAL COURO SINTÉTICO, ALTURA 32,5 CM, TIPO IMPRESSÃO EM BAIXO RELEVO, COR PRETA, LARGURA 240 MM, APLICAÇÃO EVENTOS/CURSOS, LOGOTIPO CONFORME MODELO, CARACTERÍSTICAS ADICIONAIS 1 CONFORME MODELO DO ÓRGÃO
Tratamento Diferenciado: Tipo I - Participação Exclusiva de ME/EPP
Aplicabilidade Decreto 7174: Não
Aplicabilidade Margem de Preferência: Não
Quantidade: 100
Unidade de fornecimento: Unidade
Valor Estimado: R$ 56,3600
Intervalo Mínimo entre Lances: R$ 0,10
Situação: Homologado

Adjudicado para: DEBRIN BRASIL LTDA **, pelo melhor lance de** R$ 46,4000 **e a quantidade de** 100 **Unidade** .

Eventos do Item

Evento	Data	Nome	Observações
Adjudicado	26/08/2020 16:40:03	-	Adjudicação em grupo da proposta. Fornecedor: DEBRIN BRASIL LTDA, CNPJ/CPF: 00.658.540/0001-67, Melhor lance: R$ 46,4000
Homologado	02/09/2020 08:56:17	MARCOS PAULO MOREIRA DA SILVA	

Item: 4
Descrição: BAINHA DE FACA
Descrição Complementar: Conjunto em bainha de Couro e pêlo, contendo faca em aço inox 420 de 9 (22,86 cm de lâmina), personalizada com símbolo do batalhão e dizeres ao...(nome) lembrança do 19º B I Mtz Batalhão da Serra São Leopoldo RS, (data) gravados a laser na lâmina da faca; e scheire, ambas com cabo em madeira

guajuvira, sendo o botão do cabo em alumínio e a base do cabo em aço inox.
Tratamento Diferenciado: Tipo I - Participação Exclusiva de ME/EPP
Aplicabilidade Decreto 7174: Não
Aplicabilidade Margem de Preferência: Não
Quantidade: 100
Unidade de fornecimento: Unidade
Valor Estimado: R$ 148,6600
Intervalo Mínimo entre Lances: R$ 0,10
Situação: Homologado

Adjudicado para: JAIRO ANTONIO MALLMANN CONSULTORIA **, pelo melhor lance de** R$ 160,0000 **, com valor negociado a** R$ 148,6600 **e a quantidade de** 100 **Unidade** .

Eventos do Item

Evento	Data	Nome	Observações
Adjudicado	26/08/2020 16:40:03	-	Adjudicação em grupo da proposta. Fornecedor: JAIRO ANTONIO MALLMANN CONSULTORIA, CNPJ/CPF: 19.804.618/0001-32, Melhor lance: R$ 160,0000, Valor Negociado: R$ 148,6600
Homologado	02/09/2020 08:56:29	MARCOS PAULO MOREIRA DA SILVA	

Item: 5
Descrição: PANÓPLIA
Descrição Complementar: PANÓPLIA, MATERIAL MADEIRA, LARGURA 20 CM, ALTURA 29 CM, CARACTERÍSTICAS ADICIONAIS BRASÃO ESTADO-MAIOR DEFESA 13,5X15CM, MARCHETARIA
Tratamento Diferenciado: Tipo I - Participação Exclusiva de ME/EPP
Aplicabilidade Decreto 7174: Não
Aplicabilidade Margem de Preferência: Não
Quantidade: 50
Unidade de fornecimento: Unidade
Valor Estimado: R$ 184,4400
Intervalo Mínimo entre Lances: R$ 0,10
Situação: Homologado

Adjudicado para: C.H.QUEIROZ PECAS E ACESSORIOS EIRELI **, pelo melhor lance de** R$ 59,5000 **e a quantidade de** 50 **Unidade** .

Eventos do Item

Evento	Data	Nome	Observações
Adjudicado	26/08/2020 16:40:03	-	Adjudicação em grupo da proposta. Fornecedor: C.H.QUEIROZ PECAS E ACESSORIOS EIRELI, CNPJ/CPF: 28.683.271/0001-08, Melhor lance: R$ 59,5000
Homologado	02/09/2020 08:56:29	MARCOS PAULO MOREIRA DA SILVA	

Item: 6
Descrição: BONÉ
Descrição Complementar: Boné em brim (modelo jockey), até 3 cores, 6 gomos, com recorte na aba, personalização do batalhão a definir, com 5 bordados coloridos em alto relevo, bordado colorido colado na aba, ajuste com fivela de metal com ilhós oval. Layout a definir.
Tratamento Diferenciado: Tipo I - Participação Exclusiva de ME/EPP
Aplicabilidade Decreto 7174: Não
Aplicabilidade Margem de Preferência: Não
Quantidade: 200
Unidade de fornecimento: Unidade
Valor Estimado: R$ 15,6300
Intervalo Mínimo entre Lances: R$ 0,10
Situação: Homologado

Adjudicado para: OSEAS EDIO DA SILVA 79977057753 **, pelo melhor lance de** R$ 14,5000 **e a quantidade de** 200 **Unidade** .

Eventos do Item

Evento	Data	Nome	Observações
Adjudicado	26/08/2020 16:40:03	-	Adjudicação em grupo da proposta. Fornecedor: OSEAS EDIO DA SILVA 79977057753, CNPJ/CPF: 36.929.562/0001-61, Melhor lance: R$ 14,5000
Homologado	02/09/2020 08:56:44	MARCOS PAULO MOREIRA DA SILVA	

Item: 7
Descrição: PORTA-DOCUMENTOS
Descrição Complementar: Pasta em papel plastificada com personalização do batalhão, a definir. Colorida, (frente e verso), tamanho: 32x46.5cm (referente a pasta aberta), tinta triplex 250g, dobra manual, estampa em brilho, com recorte para documentos
Tratamento Diferenciado: Tipo I - Participação Exclusiva de ME/EPP
Aplicabilidade Decreto 7174: Não
Aplicabilidade Margem de Preferência: Não
Quantidade: 2.000
Unidade de fornecimento: Unidade
Valor Estimado: R$ 1,0400
Intervalo Mínimo entre Lances: R$ 0,10
Situação: Homologado

Adjudicado para: POLIMPRESSOS SERVICOS GRAFICOS LTDA **, pelo melhor lance de** R$ 1,0400 **e a quantidade de** 2.000 **Unidade** .

Eventos do Item

Evento	Data	Nome	Observações
Adjudicado	26/08/2020 16:40:04	-	Adjudicação em grupo da proposta. Fornecedor: POLIMPRESSOS SERVICOS GRAFICOS LTDA, CNPJ/CPF: 14.292.313/0001-75, Melhor lance: R$ 1,0400
Homologado	02/09/2020 08:56:55	MARCOS PAULO MOREIRA DA SILVA	

Item: 8
Descrição: PAPEL FOTOGRÁFICO
Descrição Complementar: Papel para fotografia (glossy paper) 180 g/m2 tamanho A4 (pacote com 50 folhas)
Tratamento Diferenciado: Tipo I - Participação Exclusiva de ME/EPP
Aplicabilidade Decreto 7174: Não
Aplicabilidade Margem de Preferência: Não
Quantidade: 50
Unidade de fornecimento: Caixa
Valor Estimado: R$ 16,6600
Intervalo Mínimo entre Lances: R$ 0,10

Situação: Homologado

Adjudicado para: KIVER - COMERCIO DE SUPRIMENTOS PARA INFORMATICA EIRELI **, pelo melhor lance de** R$ 17,0000 **, com valor negociado a** R$ 16,6600 **e a quantidade de** 50 **Caixa** .

Eventos do Item

Evento	Data	Nome	Observações
Adjudicado	26/08/2020 16:40:04	-	Adjudicação em grupo da proposta. Fornecedor: KIVER - COMERCIO DE SUPRIMENTOS PARA INFORMATICA EIRELI, CNPJ/CPF: 19.943.167/0001-14, Melhor lance: R$ 17,0000, Valor Negociado: R$ 16,6600
Homologado	02/09/2020 08:56:55	MARCOS PAULO MOREIRA DA SILVA	

Item: 9

Descrição: CAMISA MASCULINA
Descrição Complementar: Camisa polo masculina em tecido piquê 50% poliéster, 50% algodão de 1º qualidade com logotipo do batalhão bordado nas dimensões 6,5x4,5 cm, colorido, na altura do peito, lado esquerdo, abaixo do logotipo, tangenciando o mesmo, os nomes Batalhão da Serra e São Leopoldo bordados. Tamanhos P, M, G, GG.
Tratamento Diferenciado: Tipo I - Participação Exclusiva de ME/EPP
Aplicabilidade Decreto 7174: Não
Aplicabilidade Margem de Preferência: Não
Quantidade: 100
Unidade de fornecimento: Unidade
Valor Estimado: R$ 32,2700
Intervalo Mínimo entre Lances: R$ 0,10
Situação: Homologado

Adjudicado para: OSEAS EDIO DA SILVA 79977057753 **, pelo melhor lance de** R$ 23,7000 **e a quantidade de** 100 **Unidade** .

Eventos do Item

Evento	Data	Nome	Observações
Adjudicado	26/08/2020 16:40:04	-	Adjudicação em grupo da proposta. Fornecedor: OSEAS EDIO DA SILVA 79977057753, CNPJ/CPF: 36.929.562/0001-61, Melhor lance: R$ 23,7000
Homologado	02/09/2020 08:56:55	MARCOS PAULO MOREIRA DA SILVA	

Item: 10

Descrição: INSIGNIA DE USO PESSOAL
Descrição Complementar: Distintivo de Bolso do 19º B I Mtz em metal banhado em resina, com suporte de couro de um lado na cor verde oliva e verso em preto, com grampo de fixação.
Tratamento Diferenciado: Tipo I - Participação Exclusiva de ME/EPP
Aplicabilidade Decreto 7174: Não
Aplicabilidade Margem de Preferência: Não
Quantidade: 100
Unidade de fornecimento: Unidade
Valor Estimado: R$ 7,0600
Intervalo Mínimo entre Lances: R$ 0,10
Situação: Homologado

Adjudicado para: JAIRO ANTONIO MALLMANN CONSULTORIA **, pelo melhor lance de** R$ 5,9000 **e a quantidade de** 100 **Unidade** .

Eventos do Item

Evento	Data	Nome	Observações
Adjudicado	26/08/2020 16:40:04	-	Adjudicação em grupo da proposta. Fornecedor: JAIRO ANTONIO MALLMANN CONSULTORIA, CNPJ/CPF: 19.804.618/0001-32, Melhor lance: R$ 5,9000
Homologado	02/09/2020 08:57:06	MARCOS PAULO MOREIRA DA SILVA	

Item: 11

Descrição: PEDESTAL BANNER
Descrição Complementar: PEDESTAL BANNER, MATERIAL ESTRUTURA ALUMÍNIO, ALTURA MÁXIMA 2,20 M, CARACTERÍSTICAS ADICIONAIS TRIPÉ BASE ARTICULADA E REGULAGEM ALTURA, HASTE T E
Tratamento Diferenciado: Tipo I - Participação Exclusiva de ME/EPP
Aplicabilidade Decreto 7174: Não
Aplicabilidade Margem de Preferência: Não
Quantidade: 5
Unidade de fornecimento: Unidade
Valor Estimado: R$ 109,4800
Intervalo Mínimo entre Lances: R$ 0,10
Situação: Cancelado por inexistência de proposta

Eventos do Item

Evento	Data	Nome	Observações
Cancelado	13/08/2020 11:06:48	-	Cancelamento Automático
Homologado	02/09/2020 08:57:16	MARCOS PAULO MOREIRA DA SILVA	

Item: 12

Descrição: CÂMERA VÍDEO
Descrição Complementar: CÂMERA Sensor CMOS de 1/2.3 Píxeis efetivos: 12 M Lente Campo de visão: 80° F2.0 Formato equivalente: 26 mm Alcance ISO Foto: 100-3200 Vídeo: 100-3200 Velocidade do obturador eletrônico 8 s - 1/8000 s Dimensões máx. da imagem 4000×3000 píxeis Modos de fotografia Disparo único; Panorâmica; Timelapse; Motionlapse; Hyperlapse Resolução de vídeo 4K Ultra HD: 3840×2160 24/25/30/48/50/60p FHD: 1920×1080 24/25/30/48/50/60/120p Modos de gravação de vídeo Automático; Câmera lenta Taxa de bites máx. do vídeo 100 Mbps Formatos de arquivos suportados FAT32 (32 GB) exFAT (64 GB) Formatos de foto JPEG/JPEG+DNG Formatos de vídeo MP4/MOV (MPEG-4 AVC/H.264) Cartões SD suportados microSD Capacidade máx.: 256 GB Saída de áudio 48 KHzAAC [09:46, 23/04/2020] Sgt Reche: ESTABILIZADOR Alcance controlável Giro: -230° a 50° Inclinação: -95° a 50° Rotação: ±45° Velocidade máx. controlável 120 °/s Alcance da vibração angular ±0,02° [09:46, 23/04/2020] Sgt Reche: GERAL Dimensões 121,9×36,9×28,6 mm Peso 116 g
Tratamento Diferenciado: Tipo I - Participação Exclusiva de ME/EPP
Aplicabilidade Decreto 7174: Não
Aplicabilidade Margem de Preferência: Não
Quantidade: 1
Unidade de fornecimento: Unidade
Valor Estimado: R$ 2.752,0300
Intervalo Mínimo entre Lances: R$ 0,10
Situação: Homologado

Adjudicado para: MELRILI FLAVIA ALVES CAMPOS ANDRADE 37720030877 **, pelo melhor lance de** R$ 2.752,0000 **e a quantidade de** 1 **Unidade** .

Eventos do Item

Evento	Data	Nome	Observações
Adjudicado	26/08/2020 16:40:04	-	Adjudicação em grupo da proposta. Fornecedor: MELRILI FLAVIA ALVES CAMPOS ANDRADE 37720030877, CNPJ/CPF: 30.677.044/0001-11, Melhor lance: R$ 2.752,0000
Homologado	02/09/2020 08:57:17	MARCOS PAULO MOREIRA DA SILVA	

Item: 13

Descrição: MEDALHA
Descrição Complementar: Medalhão comemorativo com 60mm de diâmetro e espessura 3mm, fundido em liga metálica em alto e baixo relevo, com aplicação de resina colorida em uma das faces, banho dourado.
Tratamento Diferenciado: Tipo I - Participação Exclusiva de ME/EPP
Aplicabilidade Decreto 7174: Não
Aplicabilidade Margem de Preferência: Não
Quantidade: 1.000
Unidade de fornecimento: Unidade
Valor Estimado: R$ 7,6800
Intervalo Mínimo entre Lances: R$ 0,10
Situação: Homologado

Adjudicado para: ROGER ANDRE BRAUN **, pelo melhor lance de** R$ 7,6800 **e a quantidade de** 1.000 **Unidade** .

Eventos do Item

Evento	Data	Nome	Observações
Adjudicado	26/08/2020 16:40:04	-	Adjudicação em grupo da proposta. Fornecedor: ROGER ANDRE BRAUN, CNPJ/CPF: 29.253.577/0001-97, Melhor lance: R$ 7,6800
Homologado	02/09/2020 08:57:27	MARCOS PAULO MOREIRA DA SILVA	

Item: 14

Descrição: PLACA HOMENAGEM
Descrição Complementar: PLACA HOMENAGEM, MATERIAL PLACA AÇO ESCOVADO, LARGURA DA PLACA 15 CM, MATERIALESTOJO MADEIRA, MATERIAL REVESTIMENTO EXTERNO TECIDO AZUL, CARACTERÍSTICAS ADICIONAIS COLADO EM BASE ACRÍLICA, GRAVAÇÃO BAIXO RELEVO D E, ESPESSURA PLACA1 MM, ALTURA PLACA 20 CM
Tratamento Diferenciado: Tipo I - Participação Exclusiva de ME/EPP
Aplicabilidade Decreto 7174: Não
Aplicabilidade Margem de Preferência: Não
Quantidade: 5
Unidade de fornecimento: Unidade
Valor Estimado: R$ 64,1400
Intervalo Mínimo entre Lances: R$ 0,10
Situação: Homologado

Adjudicado para: M. GIMENEZ SANTOS LIMA CARTOES **, pelo melhor lance de** R$ 64,1400 **e a quantidade de** 5 **Unidade** .

Eventos do Item

Evento	Data	Nome	Observações
Adjudicado	26/08/2020 16:40:04	-	Adjudicação em grupo da proposta. Fornecedor: M. GIMENEZ SANTOS LIMA CARTOES, CNPJ/CPF: 07.061.855/0001-71, Melhor lance: R$ 64,1400
Homologado	02/09/2020 08:57:27	MARCOS PAULO MOREIRA DA SILVA	

Item: 15

Descrição: LONA
Descrição Complementar: LONA, MATERIAL POLIPROPILENO, APLICAÇÃO BANNER, COR BRANCA, LARGURA 1,20 M, TIPO IMPERMEÁVEL, COMPRIMENTO 0,90 M
Tratamento Diferenciado: Tipo I - Participação Exclusiva de ME/EPP
Aplicabilidade Decreto 7174: Não
Aplicabilidade Margem de Preferência: Não
Quantidade: 50
Unidade de fornecimento: Unidade
Valor Estimado: R$ 68,3300
Intervalo Mínimo entre Lances: R$ 0,10
Situação: Homologado

Adjudicado para: ROGER ANDRE BRAUN **, pelo melhor lance de** R$ 68,2300 **e a quantidade de** 50 **Unidade** .

Eventos do Item

Evento	Data	Nome	Observações
Adjudicado	26/08/2020 16:40:04	-	Adjudicação em grupo da proposta. Fornecedor: ROGER ANDRE BRAUN, CNPJ/CPF: 29.253.577/0001-97, Melhor lance: R$ 68,2300
Homologado	02/09/2020 08:57:37	MARCOS PAULO MOREIRA DA SILVA	

Item: 16

Descrição: IMPRESSO PADRONIZADO
Descrição Complementar: IMPRESSO PADRONIZADO, MATERIAL PAPEL COUCHÊ, TIPO PANFLETO, GRAMATURA 90 G/M2,COMPRIMENTO 14 CM, LARGURA 10 CM, COR 4/4, APLICAÇÃO 1 MATERIAL GRÁFICO PARA DIVULGAÇÃO
Tratamento Diferenciado: Tipo I - Participação Exclusiva de ME/EPP
Aplicabilidade Decreto 7174: Não
Aplicabilidade Margem de Preferência: Não
Quantidade: 2.000
Unidade de fornecimento: Unidade
Valor Estimado: R$ 0,2300
Intervalo Mínimo entre Lances: R$ 0,10
Situação: Homologado

Adjudicado para: POLIMPRESSOS SERVICOS GRAFICOS LTDA **, pelo melhor lance de** R$ 0,2300 **e a quantidade de** 2.000 **Unidade** .

Eventos do Item

Evento	Data	Nome	Observações
Adjudicado	26/08/2020 16:40:04	-	Adjudicação em grupo da proposta. Fornecedor: POLIMPRESSOS SERVICOS GRAFICOS LTDA, CNPJ/CPF: 14.292.313/0001-75, Melhor lance: R$ 0,2300

Homologado	02/09/2020 08:57:56	MARCOS PAULO MOREIRA DA SILVA	

Item: 17

Descrição: EQUIPAMENTO DE CARBONETACAO
Descrição Complementar: Botton, material metal, cor dourado e/ou prateado, diâmetro 15mm, finalidade condecoração. Acabamento revestido em resina/fecho pressão, largura 8 mm.
Tratamento Diferenciado: Tipo I - Participação Exclusiva de ME/EPP
Aplicabilidade Decreto 7174: Não
Aplicabilidade Margem de Preferência: Não
Quantidade: 1.000
Valor Estimado: R$ 4,5500
Situação: Homologado
Unidade de fornecimento: Unidade
Intervalo Mínimo entre Lances: R$ 0,10

Adjudicado para: C.H.QUEIROZ PECAS E ACESSORIOS EIRELI **, pelo melhor lance de** R$ 2,2000 **e a quantidade de** 1.000 **Unidade** .

Eventos do Item

Evento	Data	Nome	Observações
Adjudicado	26/08/2020 16:40:04	-	Adjudicação em grupo da proposta. Fornecedor: C.H.QUEIROZ PECAS E ACESSORIOS EIRELI, CNPJ/CPF: 28.683.271/0001-08, Melhor lance: R$ 2,2000
Homologado	02/09/2020 08:57:56	MARCOS PAULO MOREIRA DA SILVA	

Item: 18

Descrição: GUARDA-SOL
Descrição Complementar: Guarda Sol redondo, tamanho 2.4m, haste flexível, com lona reforçada e personalização do 19º BI Mtz a definir.
Tratamento Diferenciado: Tipo I - Participação Exclusiva de ME/EPP
Aplicabilidade Decreto 7174: Não
Aplicabilidade Margem de Preferência: Não
Quantidade: 20
Valor Estimado: R$ 198,3300
Situação: Cancelado no julgamento
Unidade de fornecimento: Unidade
Intervalo Mínimo entre Lances: R$ 0,10

Eventos do Item

Evento	Data	Nome	Observações
Item cancelado no julgamento	17/08/2020 09:37:46	-	Item cancelado no julgamento. Motivo: PROPOSTAS ACIMA DO VALOR ESTIMADO NÃO SERÃO ACEITAS.
Homologado	02/09/2020 08:58:08	MARCOS PAULO MOREIRA DA SILVA	

Item: 19

Descrição: PAPEL CARTÃO
Descrição Complementar: Confecção de Envelopes tamanho 16,5x22,5cm para Convites, com Logo do Batalhão no Verso.
Tratamento Diferenciado: Tipo I - Participação Exclusiva de ME/EPP
Aplicabilidade Decreto 7174: Não
Aplicabilidade Margem de Preferência: Não
Quantidade: 20
Valor Estimado: R$ 0,6500
Situação: Cancelado por inexistência de proposta
Unidade de fornecimento: Unidade
Intervalo Mínimo entre Lances: R$ 0,10

Eventos do Item

Evento	Data	Nome	Observações
Cancelado	13/08/2020 11:06:48	-	Cancelamento Automático
Homologado	02/09/2020 08:58:18	MARCOS PAULO MOREIRA DA SILVA	

Item: 20

Descrição: LENTE PARA CAMARA FOTOGRAFICA
Descrição Complementar: Lente EF 50mm 1,8 STM para Canon
Tratamento Diferenciado: Tipo I - Participação Exclusiva de ME/EPP
Aplicabilidade Decreto 7174: Não
Aplicabilidade Margem de Preferência: Não
Quantidade: 2
Valor Estimado: R$ 669,8300
Situação: Homologado
Unidade de fornecimento: Unidade
Intervalo Mínimo entre Lances: R$ 0,10

Adjudicado para: MELRILI FLAVIA ALVES CAMPOS ANDRADE 37720030877 **, pelo melhor lance de** R$ 669,0000 **e a quantidade de** 2 **Unidade** .

Eventos do Item

Evento	Data	Nome	Observações
Adjudicado	26/08/2020 16:40:05	-	Adjudicação em grupo da proposta. Fornecedor: MELRILI FLAVIA ALVES CAMPOS ANDRADE 37720030877, CNPJ/CPF: 30.677.044/0001-11, Melhor lance: R$ 669,0000
Homologado	02/09/2020 08:58:18	MARCOS PAULO MOREIRA DA SILVA	

Atenção: Clique em "Imprimir o Relatório" para visualizar a versão deste Termo para impressão.

Imprimir o Relatório

Próxima Página | Ir para Página

PREFEITURA MUNICIPAL DE GENERAL CARNEIRO PR

Termo de Homologação do Pregão Eletrônico

Nº 00052/2020 (SRP)

Às 09:34 horas do dia 01 de outubro de 2020, após constatada a regularidade dos atos procedimentais, a autoridade competente, Sr. LUIS OTAVIO GELLER SARAIVA, HOMOLOGA a adjudicação referente ao Processo nº 93, Pregão nº 00052/2020.

Resultado da Homologação

Item: 1

Descrição: VESTUÁRIO PROTEÇÃO

Descrição Complementar: VESTUÁRIO PROTEÇÃO, MATERIAL TECIDO 100% ALGODÃO, TAMANHO SOB MEDIDA, TIPO USOCOMBATE A INCÊNDIO, CARACTERÍSTICAS ADICIONAIS LOGOMARCA E INSCRIÇÕES CONFORMEMODELO, COR AMARELO CANÁRIO, TIPO GANDOLA, TIPO DE BOLSO 2 FRONTAIS

Tratamento Diferenciado: Tipo I - Participação Exclusiva de ME/EPP

Aplicabilidade Decreto 7174: Não

Aplicabilidade Margem de Preferência: Não

Quantidade: 10

Unidade de fornecimento: Unidade

Valor Máximo Aceitável: R$ 168,7800

Intervalo Mínimo entre Lances: R$ 1,00

Situação: Homologado

Adjudicado para: E. P. FABICHACKI SAGGIN - UNIFORMES **, pelo melhor lance de** R$ 89,0000 **e a quantidade de** 10 **Unidade** .

Eventos do Item

Evento	Data	Nome	Observações
Adjudicado	30/09/2020 14:37:19	-	Adjudicação em grupo da proposta. Fornecedor: E. P. FABICHACKI SAGGIN - UNIFORMES, CNPJ/CPF: 30.978.041/0001-18, Melhor lance: R$ 89,0000
Homologado	01/10/2020 09:34:54	LUIS OTAVIO GELLER SARAIVA	

Item: 2

Descrição: CALÇA

Descrição Complementar: CALÇA, MATERIAL 70% POLIÉSTER E 30% ALGODÃO, MODELO RIP STOP, QUANTIDADE BOLSOS 6, TIPO BOLSO 2 FRONTAIS CHAPADOS, 2 TRASEIROS EMBUTIDOS, 2 LAT E, COR PRETA, TAMANHO SOB MEDIDA, CARACTERÍSTICAS ADICIONAIS BOTÃO E BAINHA NA BARRA CALÇA, REGULADOR LATERAIS

Tratamento Diferenciado: Tipo I - Participação Exclusiva de ME/EPP

Aplicabilidade Decreto 7174: Não

Aplicabilidade Margem de Preferência: Não

Quantidade: 10

Unidade de fornecimento: Unidade

Valor Máximo Aceitável: R$ 122,9500

Intervalo Mínimo entre Lances: R$ 1,00

Situação: Homologado

Adjudicado para: E. P. FABICHACKI SAGGIN - UNIFORMES **, pelo melhor lance de** R$ 69,0000 **e a quantidade de** 10 **Unidade** .

Eventos do Item

Evento	Data	Nome	Observações
Adjudicado	30/09/2020 14:37:19	-	Adjudicação em grupo da proposta. Fornecedor: E. P. FABICHACKI SAGGIN - UNIFORMES, CNPJ/CPF: 30.978.041/0001-18, Melhor lance: R$ 69,0000
Homologado	01/10/2020 09:35:03	LUIS OTAVIO GELLER SARAIVA	

Item: 3

Descrição: CAMISETA

Descrição Complementar: CAMISETA, TIPO UNISSEX, TIPO MANGA MEIA MANGA, TIPO GOLA OLÍMPICA, COR CAMUFLADA, TAMANHO SOB MEDIDA, MATERIAL 100% ALGODÃO, APLICAÇÃO UNIFORME

Tratamento Diferenciado: Tipo I - Participação Exclusiva de ME/EPP

Aplicabilidade Decreto 7174: Não

Aplicabilidade Margem de Preferência: Não

Quantidade: 20

Unidade de fornecimento: Unidade

Valor Máximo Aceitável: R$ 52,6000

Intervalo Mínimo entre Lances: R$ 1,00

Situação: Homologado

Adjudicado para: E. P. FABICHACKI SAGGIN - UNIFORMES **, pelo melhor lance de** R$ 27,0000 **e a quantidade de** 20 **Unidade** .

Eventos do Item

Evento	Data	Nome	Observações
Adjudicado	30/09/2020 14:37:20	-	Adjudicação em grupo da proposta. Fornecedor: E. P. FABICHACKI SAGGIN - UNIFORMES, CNPJ/CPF: 30.978.041/0001-18, Melhor lance: R$ 27,0000
Homologado	01/10/2020 09:35:12	LUIS OTAVIO GELLER SARAIVA	

Item: 4

Descrição: CINTO SEGURANÇA

Descrição Complementar: CINTO SEGURANÇA, MATERIAL NYLON, USO UNIFORME DE COMBATENTE DE INCÊNDIO, COMPRIMENTO 1,17 M, REVESTIMENTO INTERNO NÁILON, CARACTERÍSTICAS ADICIONAIS ACESSÓRIOS COM REGULAGEM, COR VERDE

Tratamento Diferenciado: Tipo I - Participação Exclusiva de ME/EPP

Aplicabilidade Decreto 7174: Não

Aplicabilidade Margem de Preferência: Não

Quantidade: 10

Unidade de fornecimento: Unidade

Valor Máximo Aceitável: R$ 21,4500 **Intervalo Mínimo entre Lances:** R$ 1,00
Situação: Homologado

Adjudicado para: G. BERGAMASCO & GUILHERME LTDA **, pelo melhor lance de** R$ 20,0000 **e a quantidade de** 10 **Unidade** .

Eventos do Item

Evento	Data	Nome	Observações
Adjudicado	30/09/2020 14:37:20	-	Adjudicação em grupo da proposta. Fornecedor: G. BERGAMASCO & GUILHERME LTDA, CNPJ/CPF: 05.508.941/0001-54, Melhor lance: R$ 20,0000
Homologado	01/10/2020 09:35:21	LUIS OTAVIO GELLER SARAIVA	

Item: 5
Descrição: BONÉ
Descrição Complementar: BONE - Confeccionado em Tecido: Rip Stop, construção em tela, gramatura (g/m²): 210 g/m2 +/- 5,0%, composição 30% algodão e 70% poliéster. cor: azul marinho, com logotipo da defesa civil, bordado ou serigrafia. Conforme especificações técnicas descritas neste termo de referência.
Tratamento Diferenciado: Tipo I - Participação Exclusiva de ME/EPP
Aplicabilidade Decreto 7174: Não
Aplicabilidade Margem de Preferência: Não
Quantidade: 10 **Unidade de fornecimento:** Unidade
Valor Máximo Aceitável: R$ 38,1000 **Intervalo Mínimo entre Lances:** R$ 1,00
Situação: Homologado

Adjudicado para: G. BERGAMASCO & GUILHERME LTDA **, pelo melhor lance de** R$ 20,0000 **e a quantidade de** 10 **Unidade** .

Eventos do Item

Evento	Data	Nome	Observações
Adjudicado	30/09/2020 14:37:20	-	Adjudicação em grupo da proposta. Fornecedor: G. BERGAMASCO & GUILHERME LTDA, CNPJ/CPF: 05.508.941/0001-54, Melhor lance: R$ 20,0000
Homologado	01/10/2020 09:35:28	LUIS OTAVIO GELLER SARAIVA	

Item: 6
Descrição: VESTUÁRIO PROTEÇÃO
Descrição Complementar: VESTUÁRIO PROTEÇÃO, MATERIAL NÁILON EMBORRACHADO, IMPERMEÁVEL, TAMANHO SOB MEDIDA, COMPONENTES JAQUETA,CAPUZ DESTACÁVEL ZÍPER,2 BOLSOS EMBUTIDOS, CARACTERÍSTICAS ADICIONAIS CONFORME MODELO DO ÓRGÃO, COR PRETA
Tratamento Diferenciado: Tipo I - Participação Exclusiva de ME/EPP
Aplicabilidade Decreto 7174: Não
Aplicabilidade Margem de Preferência: Não
Quantidade: 10 **Unidade de fornecimento:** Unidade
Valor Máximo Aceitável: R$ 234,7500 **Intervalo Mínimo entre Lances:** R$ 1,00
Situação: Homologado

Adjudicado para: E. P. FABICHACKI SAGGIN - UNIFORMES **, pelo melhor lance de** R$ 100,0000 **e a quantidade de** 10 **Unidade** .

Eventos do Item

Evento	Data	Nome	Observações
Adjudicado	30/09/2020 14:37:20	-	Adjudicação em grupo da proposta. Fornecedor: E. P. FABICHACKI SAGGIN - UNIFORMES, CNPJ/CPF: 30.978.041/0001-18, Melhor lance: R$ 100,0000
Homologado	01/10/2020 09:35:38	LUIS OTAVIO GELLER SARAIVA	

Item: 7
Descrição: JAQUETA MASCULINA
Descrição Complementar: Jaquetas: em tecido de microtel com forro newsoft térmico, com manga longa; punho ou acabamento com elástico, gola modelo esporte; detalhe de viés, fechamento em zíper, na parte da frente aplicação de logomarca do SUS e brasão do município, aplicado no lado esquerdo com tamanho aproximado de 14cmx7cm. Em bordado de 1ª qualidade, na parte das costas (Tamanho aproximado 30cm x 20cm): SECRETARIA MUNICIPAL DE SAÚDE (disposto em formato meia lua) e com escrita reta: AGENTE DE COMBATE A ENDEMIAS para os ACE; (TAMANHOS: 03 un. Tam. G)
Tratamento Diferenciado: Tipo I - Participação Exclusiva de ME/EPP
Aplicabilidade Decreto 7174: Não
Aplicabilidade Margem de Preferência: Não
Quantidade: 30 **Unidade de fornecimento:** Unidade
Valor Máximo Aceitável: R$ 149,2200 **Intervalo Mínimo entre Lances:** R$ 1,00
Situação: Homologado

Adjudicado para: E. P. FABICHACKI SAGGIN - UNIFORMES **, pelo melhor lance de** R$ 65,0000 **e a quantidade de** 30 **Unidade** .

Eventos do Item

Evento	Data	Nome	Observações
Adjudicado	30/09/2020 14:37:20	-	Adjudicação em grupo da proposta. Fornecedor: E. P. FABICHACKI SAGGIN - UNIFORMES, CNPJ/CPF: 30.978.041/0001-18, Melhor lance: R$ 65,0000
Homologado	01/10/2020 09:35:47	LUIS OTAVIO GELLER SARAIVA	

Item: 8
Descrição: BONÉ
Descrição Complementar: Bonés em brim, modelo americano com frente e traseira repartido com 4 costura na aba, com regulador em velcro, sendo bordado na parte frontal: VIGILÂNCIA SANITÁRIA SECRETARIA DE SAÚDE GENERAL CARNEIRO PR Cor Verde Militar
Tratamento Diferenciado: Tipo I - Participação Exclusiva de ME/EPP
Aplicabilidade Decreto 7174: Não
Aplicabilidade Margem de Preferência: Não
Quantidade: 10 **Unidade de fornecimento:** Unidade
Valor Máximo Aceitável: R$ 24,5600 **Intervalo Mínimo entre Lances:** R$ 1,00
Situação: Homologado

Adjudicado para: G. BERGAMASCO & GUILHERME LTDA **, pelo melhor lance de** R$ 18,0000 **e a quantidade de** 10 **Unidade** .

Eventos do Item

Evento	Data	Nome	Observações
Adjudicado	30/09/2020 14:37:20	-	Adjudicação em grupo da proposta. Fornecedor: G. BERGAMASCO & GUILHERME LTDA, CNPJ/CPF: 05.508.941/0001-54, Melhor lance: R$ 18,0000
Homologado	01/10/2020 09:35:54	LUIS OTAVIO GELLER SARAIVA	

Item: 9

Descrição: COLETE
Descrição Complementar: Coletes unissex: Confeccionado em tecido de brim pesado, 100% algodão, decote em V, fechamento com zíper, dois bolsos inferiores e dois bolsos superiores com lapela, Com barra em elástico, com a Logomarca do SUS no bolso superior direito e com o brasão do município e o nome do município no bolso superior esquerdo, aplicadas em bordado de 1º qualidade. Nas Costas: 09 un. SECRETARIA MUNICIPAL DE SAÚDE (disposto em formato meia lua) e com escrita reta: AGENTE DE ENDEMIASpara os ACE (Tamanho aproximado 30cm x 20cm); Na cor Verde Militar (TAMANHO G)
Tratamento Diferenciado: Tipo I - Participação Exclusiva de ME/EPP
Aplicabilidade Decreto 7174: Não
Aplicabilidade Margem de Preferência: Não
Quantidade: 21
Unidade de fornecimento: Unidade
Valor Máximo Aceitável: R$ 80,6800
Intervalo Mínimo entre Lances: R$ 1,00
Situação: Homologado

Adjudicado para: JAA COMERCIO DE VESTUARIOS E ACESSORIOS EIRELI **, pelo melhor lance de** R$ 59,0000 **e a quantidade de** 21 **Unidade** .

Eventos do Item

Evento	Data	Nome	Observações
Adjudicado	30/09/2020 14:37:20	-	Adjudicação em grupo da proposta. Fornecedor: JAA COMERCIO DE VESTUARIOS E ACESSORIOS EIRELI, CNPJ/CPF: 29.590.876/0001-17, Melhor lance: R$ 59,0000
Homologado	01/10/2020 09:36:03	LUIS OTAVIO GELLER SARAIVA	

Item: 10

Descrição: CAMISETA
Descrição Complementar: Camisetas: em Malha poli viscose, 67% poliéster e 33% viscose. Manga curta, gola redonda. Com gramatura de 160 g/m. Cor Branca, com bordado de 1ª qualidade, na frente brasão do município colorido (tamanho aproximado 5cm x 5cm) e nas costa VIGILANCIA SANITARIA (Letras pretas) para vigilância sanitária; (06 un. Tam. M / 08 un. Tam. G.);
Tratamento Diferenciado: Tipo I - Participação Exclusiva de ME/EPP
Aplicabilidade Decreto 7174: Não
Aplicabilidade Margem de Preferência: Não
Quantidade: 20
Unidade de fornecimento: Unidade
Valor Máximo Aceitável: R$ 22,2000
Intervalo Mínimo entre Lances: R$ 1,00
Situação: Homologado

Adjudicado para: FIBRA TOP UNIFORMES INDUSTRIA E COMERCIO TEXTIL EIRELI **, pelo melhor lance de** R$ 14,0000 **e a quantidade de** 20 **Unidade** .

Eventos do Item

Evento	Data	Nome	Observações
Adjudicado	30/09/2020 14:37:20	-	Adjudicação em grupo da proposta. Fornecedor: FIBRA TOP UNIFORMES INDUSTRIA E COMERCIO TEXTIL EIRELI, CNPJ/CPF: 01.194.890/0001-82, Melhor lance: R$ 14,0000
Homologado	01/10/2020 09:36:11	LUIS OTAVIO GELLER SARAIVA	

Item: 11

Descrição: CALÇA MASCULINA
Descrição Complementar: CALÇA MASCULINA, MATERIAL BRIM, TAMANHO 50, CARACTERÍSTICAS ADICIONAIS COM PASSADORES P/CINTO, TIPO BRAGUILHA COM ZIPPER, QUANTIDADE BOLSOS 2 DIANTEIROS E 2 TRASEIROS
Tratamento Diferenciado: Tipo I - Participação Exclusiva de ME/EPP
Aplicabilidade Decreto 7174: Não
Aplicabilidade Margem de Preferência: Não
Quantidade: 10
Unidade de fornecimento: Unidade
Valor Máximo Aceitável: R$ 65,8200
Intervalo Mínimo entre Lances: R$ 1,00
Situação: Homologado

Adjudicado para: G. BERGAMASCO & GUILHERME LTDA **, pelo melhor lance de** R$ 38,0000 **e a quantidade de** 10 **Unidade** .

Eventos do Item

Evento	Data	Nome	Observações
Adjudicado	30/09/2020 14:37:20	-	Adjudicação em grupo da proposta. Fornecedor: G. BERGAMASCO & GUILHERME LTDA, CNPJ/CPF: 05.508.941/0001-54, Melhor lance: R$ 38,0000
Homologado	01/10/2020 09:36:18	LUIS OTAVIO GELLER SARAIVA	

Item: 12

Descrição: CAMISETA
Descrição Complementar: CAMISETA, TIPO UNISSEX, TIPO MANGA CURTA, TIPO GOLA V, COR BRANCA, TAMANHO SOBMEDIDA, CARACTERÍSTICAS ADICIONAIS COM ESTAMPA, MATERIAL MALHA PV (67% POLIÉSTER E 33% VISCOSE), APLICAÇÃO UNIFORME ESCOLAR
Tratamento Diferenciado: Tipo I - Participação Exclusiva de ME/EPP
Aplicabilidade Decreto 7174: Não
Aplicabilidade Margem de Preferência: Não
Quantidade: 50
Unidade de fornecimento: Unidade
Valor Máximo Aceitável: R$ 26,6300
Intervalo Mínimo entre Lances: R$ 1,00
Situação: Homologado

Adjudicado para: FIBRA TOP UNIFORMES INDUSTRIA E COMERCIO TEXTIL EIRELI **, pelo melhor lance de** R$ 14,0000 **e a quantidade de** 50 **Unidade** .

Eventos do Item

Evento	Data	Nome	Observações

Adjudicado	30/09/2020 14:37:20	-	Adjudicação em grupo da proposta. Fornecedor: FIBRA TOP UNIFORMES INDUSTRIA E COMERCIO TEXTIL EIRELI, CNPJ/CPF: 01.194.890/0001-82, Melhor lance: R$ 14,0000
Homologado	01/10/2020 09:36:28	LUIS OTAVIO GELLER SARAIVA	

Item: 13

Descrição: CAMISETA
Descrição Complementar: CAMISETA, TIPO UNISSEX, TIPO MANGA CURTA, TIPO GOLA V, COR BRANCA, TAMANHO SOBMEDIDA, CARACTERÍSTICAS ADICIONAIS COM ESTAMPA, MATERIAL MALHA PV (67% POLIÉSTER E 33% VISCOSE), APLICAÇÃO UNIFORME ESCOLAR
Tratamento Diferenciado: Tipo I - Participação Exclusiva de ME/EPP
Aplicabilidade Decreto 7174: Não
Aplicabilidade Margem de Preferência: Não
Quantidade: 50
Unidade de fornecimento: Unidade
Valor Máximo Aceitável: R$ 22,8600
Intervalo Mínimo entre Lances: R$ 1,00
Situação: Homologado

Adjudicado para: E. P. FABICHACKI SAGGIN - UNIFORMES **, pelo melhor lance de** R$ 13,0000 **e a quantidade de** 50 **Unidade** .

Eventos do Item

Evento	Data	Nome	Observações
Adjudicado	30/09/2020 14:37:21	-	Adjudicação em grupo da proposta. Fornecedor: E. P. FABICHACKI SAGGIN - UNIFORMES, CNPJ/CPF: 30.978.041/0001-18, Melhor lance: R$ 13,0000
Homologado	01/10/2020 09:36:37	LUIS OTAVIO GELLER SARAIVA	

Item: 14

Descrição: CAMISETA
Descrição Complementar: CAMISETA, TIPO UNISSEX, TIPO MANGA CURTA, TIPO GOLA V, COR BRANCA, TAMANHO SOBMEDIDA, CARACTERÍSTICAS ADICIONAIS COM ESTAMPA, MATERIAL MALHA PV (67% POLIÉSTER E 33% VISCOSE), APLICAÇÃO UNIFORME ESCOLAR
Tratamento Diferenciado: Tipo I - Participação Exclusiva de ME/EPP
Aplicabilidade Decreto 7174: Não
Aplicabilidade Margem de Preferência: Não
Quantidade: 50
Unidade de fornecimento: Unidade
Valor Máximo Aceitável: R$ 22,2600
Intervalo Mínimo entre Lances: R$ 1,00
Situação: Homologado

Adjudicado para: E. P. FABICHACKI SAGGIN - UNIFORMES **, pelo melhor lance de** R$ 13,0000 **e a quantidade de** 50 **Unidade** .

Eventos do Item

Evento	Data	Nome	Observações
Adjudicado	30/09/2020 14:37:21	-	Adjudicação em grupo da proposta. Fornecedor: E. P. FABICHACKI SAGGIN - UNIFORMES, CNPJ/CPF: 30.978.041/0001-18, Melhor lance: R$ 13,0000
Homologado	01/10/2020 09:36:45	LUIS OTAVIO GELLER SARAIVA	

Item: 15

Descrição: CAMISETA
Descrição Complementar: CAMISETA, TIPO UNISSEX, TIPO MANGA CURTA, TIPO GOLA V, COR BRANCA, TAMANHO SOBMEDIDA, CARACTERÍSTICAS ADICIONAIS COM ESTAMPA, MATERIAL MALHA PV (67% POLIÉSTER E 33% VISCOSE), APLICAÇÃO UNIFORME ESCOLAR
Tratamento Diferenciado: Tipo I - Participação Exclusiva de ME/EPP
Aplicabilidade Decreto 7174: Não
Aplicabilidade Margem de Preferência: Não
Quantidade: 50
Unidade de fornecimento: Unidade
Valor Máximo Aceitável: R$ 21,8600
Intervalo Mínimo entre Lances: R$ 1,00
Situação: Homologado

Adjudicado para: E. P. FABICHACKI SAGGIN - UNIFORMES **, pelo melhor lance de** R$ 13,0000 **e a quantidade de** 50 **Unidade** .

Eventos do Item

Evento	Data	Nome	Observações
Adjudicado	30/09/2020 14:37:21	-	Adjudicação em grupo da proposta. Fornecedor: E. P. FABICHACKI SAGGIN - UNIFORMES, CNPJ/CPF: 30.978.041/0001-18, Melhor lance: R$ 13,0000
Homologado	01/10/2020 09:36:52	LUIS OTAVIO GELLER SARAIVA	

Atenção: Clique em "Imprimir o Relatório" para visualizar a versão deste Termo para impressão.

Imprimir o Relatório

Voltar

MINISTÉRIO DA DEFESA
Comando da Aeronáutica
GRUPAMENTO DE APOIO DO GALEÃO

Termo de Homologação do Pregão Eletrônico

Nº 00033/2020 (SRP)

Às 16:46 horas do dia 09 de novembro de 2020, após constatada a regularidade dos atos procedimentais, a autoridade competente, Sr. DOUGLAS SOUZA DUARTE, HOMOLOGA a adjudicação referente ao Processo nº 67107.00355020201, Pregão nº 00033/2020.

Resultado da Homologação

Item: 1

Descrição: Confecção Pasta - Arquivo / Processo
Descrição Complementar: SERVIÇO DE CONFECÇÃO DE PASTA, EM COURO COM GRAVAÇÃO EM RELEVO 4/0, COM 2 BOLSOS INTERNAS 3/0, COM SOLDA ELÉTRICA, DIVISÓRIA E ACETATO.
Tratamento Diferenciado: Tipo I - Participação Exclusiva de ME/EPP
Aplicabilidade Decreto 7174: Não
Aplicabilidade Margem de Preferência: Não
Quantidade: 150
Unidade de fornecimento: Unidade
Valor Estimado: R$ 156,6900
Intervalo Mínimo entre Lances: -
Situação: Homologado

Adjudicado para: JL SERVICOS E COMERCIO DE MATERIAIS EIRELI **, pelo melhor lance de** R$ 28,0000 **e a quantidade de** 150 **Unidade** .

Eventos do Item

Evento	Data	Nome	Observações
Adjudicado	09/11/2020 15:56:40	-	Adjudicação em grupo da proposta. Fornecedor: JL SERVICOS E COMERCIO DE MATERIAIS EIRELI, CNPJ/CPF: 01.562.738/0001-05, Melhor lance: R$ 28,0000
Homologado	09/11/2020 16:46:36	DOUGLAS SOUZA DUARTE	

Item: 2

Descrição: Confecção Placa Comemorativa
Descrição Complementar: SERVIÇO DE CONFECÇÃO DE PASTA, EM COURO SINTÉTICO PARA DOCUMENTOS NO TAMANHO 35,5CM X 26CM, COM DIVISÓRIAS, LOCAL PARA BLOCO E FECHAMENTO EM ZÍPER.
Tratamento Diferenciado: Tipo I - Participação Exclusiva de ME/EPP
Aplicabilidade Decreto 7174: Não
Aplicabilidade Margem de Preferência: Não
Quantidade: 150
Unidade de fornecimento: Unidade
Valor Estimado: R$ 212,9900
Intervalo Mínimo entre Lances: -
Situação: Homologado

Adjudicado para: INCORPAST INDUSTRIA E COMERCIO DE PASTAS LTDA **, pelo melhor lance de** R$ 45,0000 **e a quantidade de** 150 **Unidade** .

Eventos do Item

Evento	Data	Nome	Observações
Adjudicado	09/11/2020 15:57:11	-	Adjudicação em grupo da proposta. Fornecedor: INCORPAST INDUSTRIA E COMERCIO DE PASTAS LTDA, CNPJ/CPF: 78.459.443/0001-32, Melhor lance: R$ 45,0000
Homologado	09/11/2020 16:47:39	DOUGLAS SOUZA DUARTE	

Item: 3

Descrição: Confecção Placa Comemorativa
Descrição Complementar: SERVIÇO DE CONFECÇÃO DE PLACA, EM AÇO INOX AISI 304, NO TAMANHO DE 8CM X 2CM, COM ESPESSURA DE 0,5MM, GRAVADAS EM BAIXO RELEVO PELO PROCESSO DE FOTO-CORROSÃO DE TEXTO.
Tratamento Diferenciado: Tipo I - Participação Exclusiva de ME/EPP
Aplicabilidade Decreto 7174: Não
Aplicabilidade Margem de Preferência: Não
Quantidade: 624
Unidade de fornecimento: Unidade
Valor Estimado: R$ 32,8000
Intervalo Mínimo entre Lances: -
Situação: Homologado

Adjudicado para: ETMETAL COMERCIO E INDUSTRIA DE PLACAS METALICAS LTDA **, pelo melhor lance de** R$ 32,0000 **e a quantidade de** 624 **Unidade** .

Eventos do Item

Evento	Data	Nome	Observações
Volta de Fase	19/11/2020 11:55:18	-	Volta de Fase para Julgamento
Adjudicado	25/11/2020 12:06:41	-	Adjudicação em grupo da proposta. Fornecedor: ETMETAL COMERCIO E INDUSTRIA DE PLACAS METALICAS LTDA, CNPJ/CPF: 34.015.669/0001-79, Melhor lance: R$ 32,0000
Homologado	25/11/2020 14:35:47	DOUGLAS SOUZA DUARTE	

Item: 4

Descrição: Confecção Placa Comemorativa
Descrição Complementar: SERVIÇO DE CONFECÇÃO DE PLACA, EM ACRÍLICO TRANSPARENTE, NO TAMANHO DE 15CM X 20CM, COM ESPESSURA DE 1CM, COM IMPRESSÃO COLORIDA DE LOGOMARCA EM SILKSCREEN, NA PARTE SUPERIOR E NA PARTE INFERIOR O NOME POR EXTENSO DA OM, ACONDICIONADO EM ESTOJO DE

MADEIRA REVESTIDO COM VELUDINE NA COR AZUL MARINHO, COM UM FECHO.
Tratamento Diferenciado: Tipo I - Participação Exclusiva de ME/EPP
Aplicabilidade Decreto 7174: Não
Aplicabilidade Margem de Preferência: Não
Quantidade: 37
Unidade de fornecimento: Unidade
Valor Estimado: R$ 473,8400
Intervalo Mínimo entre Lances: -
Situação: Homologado

Adjudicado para: RETROART COMERCIO E DISTRIBUICAO DE MATERIAIS LTDA **, pelo melhor lance de** R$ 77,0000 **e a quantidade de** 37 **Unidade** .

Eventos do Item

Evento	Data	Nome	Observações
Adjudicado	19/11/2020 11:56:01	-	Adjudicação em grupo da proposta. Fornecedor: RETROART COMERCIO E DISTRIBUICAO DE MATERIAIS LTDA, CNPJ/CPF: 00.594.029/0001-49, Melhor lance: R$ 77,0000
Homologado	25/11/2020 14:36:04	DOUGLAS SOUZA DUARTE	

Item: 6
Descrição: Confecção Placa Comemorativa
Descrição Complementar: SERVIÇO DE CONFECÇÃO DE PLACA, EM VIDRO, 6MM, SENDO DUAS BASES TAMANHO 18CM X 8CM E 16,5CM X 11CM, FIXADAS PERPENDICULARMENTE POR SUPORTES DE INOX OU PLÁSTICO INJETADO IMITANDO INOX, COM A ARTE (FORNECIDA PELA OM) FIXADA NO VIDRO SUPERIOR, CONFECCIONADA EM AÇO INOX AISI 304. TODO CONJUNTO É ACOMPANHADO POR UMA PLACA DE HOMENAGEM NO TAMANHO 9,5CM X 4CM PARA GRAVAÇÃO DE TEXTO A SER FIXADA POSTERIORMENTE NO VIDRO INFERIOR.
Tratamento Diferenciado: Tipo I - Participação Exclusiva de ME/EPP
Aplicabilidade Decreto 7174: Não
Aplicabilidade Margem de Preferência: Não
Quantidade: 15
Unidade de fornecimento: Unidade
Valor Estimado: R$ 868,7400
Intervalo Mínimo entre Lances: -
Situação: Cancelado no julgamento

Eventos do Item

Evento	Data	Nome	Observações
Volta de Fase	19/11/2020 11:55:18	-	Volta de Fase para Julgamento
Item cancelado no julgamento	24/11/2020 15:19:19	-	Item cancelado no julgamento. Motivo: Item cancelado por não haver licitante que atenda os critérios de habilitação.
Homologado	25/11/2020 14:36:16	DOUGLAS SOUZA DUARTE	

Item: 7
Descrição: Confecção Placa Comemorativa
Descrição Complementar: SERVIÇO DE CONFECÇÃO DE PLACA (TIPO M), EM AÇO INOX AISI 304 GRAVADA EM BAIXO RELEVO, MEDINDO 11CM X 3CM.
Tratamento Diferenciado: Tipo I - Participação Exclusiva de ME/EPP
Aplicabilidade Decreto 7174: Não
Aplicabilidade Margem de Preferência: Não
Quantidade: 37
Unidade de fornecimento: Unidade
Valor Estimado: R$ 106,4800
Intervalo Mínimo entre Lances: -
Situação: Homologado

Adjudicado para: PAPIMAR COMERCIO E SERVICOS DE ARTES GRAFICAS LTDA. **, pelo melhor lance de** R$ 9,0000 **e a quantidade de** 37 **Unidade** .

Eventos do Item

Evento	Data	Nome	Observações
Adjudicado	19/11/2020 11:56:01	-	Adjudicação em grupo da proposta. Fornecedor: PAPIMAR COMERCIO E SERVICOS DE ARTES GRAFICAS LTDA., CNPJ/CPF: 30.507.955/0001-09, Melhor lance: R$ 9,0000
Homologado	25/11/2020 14:36:17	DOUGLAS SOUZA DUARTE	

Item: 8
Descrição: Confecção Placa Comemorativa
Descrição Complementar: SERVIÇO DE CONFECÇÃO DE PLACA (TIPO N), EM AÇO INOX AISI 304 GRAVADA EM BAIXO RELEVO, MEDINDO 9CM X 3CM.
Tratamento Diferenciado: Tipo I - Participação Exclusiva de ME/EPP
Aplicabilidade Decreto 7174: Não
Aplicabilidade Margem de Preferência: Não
Quantidade: 37
Unidade de fornecimento: Unidade
Valor Estimado: R$ 98,6100
Intervalo Mínimo entre Lances: -
Situação: Homologado

Adjudicado para: EDIR SUSSEL & CIA LTDA **, pelo melhor lance de** R$ 6,2500 **e a quantidade de** 37 **Unidade** .

Eventos do Item

Evento	Data	Nome	Observações
Adjudicado	19/11/2020 11:56:01	-	Adjudicação em grupo da proposta. Fornecedor: EDIR SUSSEL & CIA LTDA, CNPJ/CPF: 54.719.745/0001-34, Melhor lance: R$ 6,2500
Homologado	25/11/2020 14:36:39	DOUGLAS SOUZA DUARTE	

Item: 9
Descrição: Confecção Placa Comemorativa
Descrição Complementar: SERVIÇO DE CONFECÇÃO DE PLACA (TIPO O), EM ACRÍLICO CRISTAL NO TAMANHO DE 15CM X 20CM E 8MM DE ESPESSURA, COM MEIO BISOTE E IMPRESSÃO DIGITAL DIRETA A 2.800DPI, DE LOGO DE OM, COLORIDA, COM PLACA EM AÇO 10CM X 3CM PARA GRAVAÇÃO E ACONDICIONADA EM ESTOJO DE MADEIRA REVESTIDO DE VELUDINE AZUL MARINHO COM O INTERIOR EM VELUDO BRANCO.
Tratamento Diferenciado: Tipo I - Participação Exclusiva de ME/EPP
Aplicabilidade Decreto 7174: Não
Aplicabilidade Margem de Preferência: Não
Quantidade: 15
Unidade de fornecimento: Unidade

Valor Estimado: R$ 288,3800 **Intervalo Mínimo entre Lances:** -
Situação: Homologado

Adjudicado para: ETMETAL COMERCIO E INDUSTRIA DE PLACAS METALICAS LTDA **, pelo melhor lance de** R$ 228,0000 **e a quantidade de** 15 **Unidade** .

Eventos do Item

Evento	Data	Nome	Observações
Volta de Fase	19/11/2020 11:55:18	-	Volta de Fase para Julgamento
Adjudicado	25/11/2020 12:06:42	-	Adjudicação em grupo da proposta. Fornecedor: ETMETAL COMERCIO E INDUSTRIA DE PLACAS METALICAS LTDA, CNPJ/CPF: 34.015.669/0001-79, Melhor lance: R$ 228,0000
Homologado	25/11/2020 14:36:55	DOUGLAS SOUZA DUARTE	

Item: 11

Descrição: Confecção Móvel / Artigo - Aço
Descrição Complementar: SERVIÇO DE CONFECÇÃO DE DISTINTIVO, EM ESCUDO PORTUGUÊS OU FRANCÊS DE OM, NO TAMANHO OFICIAL DE 30MM X 35MM, PARA USO MILITAR, CUNHADO EM METAL, PINTADO NOS SEUS ESMALTES CONFORME HERÁLDICA, REVESTIDO COM RESINA EPÓXI TRANSPARENTE COM 03 PINOS E BIRIBA DE SILICONE.
Tratamento Diferenciado: Tipo I - Participação Exclusiva de ME/EPP
Aplicabilidade Decreto 7174: Não
Aplicabilidade Margem de Preferência: Não
Quantidade: 375 **Unidade de fornecimento:** Unidade
Valor Estimado: R$ 110,9700 **Intervalo Mínimo entre Lances:** -
Situação: Homologado

Adjudicado para: ETMETAL COMERCIO E INDUSTRIA DE PLACAS METALICAS LTDA **, pelo melhor lance de** R$ 24,0000 **e a quantidade de** 375 **Unidade** .

Eventos do Item

Evento	Data	Nome	Observações
Volta de Fase	19/11/2020 11:55:18	-	Volta de Fase para Julgamento
Adjudicado	25/11/2020 12:06:43	-	Adjudicação em grupo da proposta. Fornecedor: ETMETAL COMERCIO E INDUSTRIA DE PLACAS METALICAS LTDA, CNPJ/CPF: 34.015.669/0001-79, Melhor lance: R$ 24,0000
Homologado	25/11/2020 14:37:09	DOUGLAS SOUZA DUARTE	

Item: 12

Descrição: Confecção Móvel / Artigo - Aço
Descrição Complementar: SERVIÇO DE CONFECÇÃO DE DISTINTIVO, EM ESCUDO PORTUGUÊS OU FRANCÊS DE OM, NO TAMANHO OFICIAL DE 30MM X 35MM, PARA USO MILITAR, CUNHADO EM METAL, PINTADO NOS SEUS ESMALTES CONFORME HERÁLDICA, REVESTIDO COM RESINA EPÓXI TRANSPARENTE, ENCIMADO POR 04 ESTRELAS PENTALFAS E VAZIAS, ACONDICIONADO EM INVÓLUCRO PLÁSTICO FLEXÍVEL.
Tratamento Diferenciado: Tipo I - Participação Exclusiva de ME/EPP
Aplicabilidade Decreto 7174: Não
Aplicabilidade Margem de Preferência: Não
Quantidade: 375 **Unidade de fornecimento:** Unidade
Valor Estimado: R$ 97,5500 **Intervalo Mínimo entre Lances:** -
Situação: Homologado

Adjudicado para: ETMETAL COMERCIO E INDUSTRIA DE PLACAS METALICAS LTDA **, pelo melhor lance de** R$ 24,0000 **e a quantidade de** 375 **Unidade** .

Eventos do Item

Evento	Data	Nome	Observações
Volta de Fase	19/11/2020 11:55:18	-	Volta de Fase para Julgamento
Adjudicado	25/11/2020 12:06:44	-	Adjudicação em grupo da proposta. Fornecedor: ETMETAL COMERCIO E INDUSTRIA DE PLACAS METALICAS LTDA, CNPJ/CPF: 34.015.669/0001-79, Melhor lance: R$ 24,0000
Homologado	25/11/2020 14:37:25	DOUGLAS SOUZA DUARTE	

Item: 13

Descrição: Confecção Móvel / Artigo - Aço
Descrição Complementar: SERVIÇO DE CONFECÇÃO DE DISTINTIVO, EM ESCUDO PORTUGUÊS OU FRANCÊS DE OM, NO TAMANHO OFICIAL DE 30MM X 35MM, PARA USO MILITAR, CUNHADO EM METAL, PINTADO NOS SEUS ESMALTES CONFORME HERÁLDICA, REVESTIDO COM RESINA EPÓXI TRANSPARENTE ENCIMADO POR 04 ESTRELAS PENTALFAS E VAZIAS, COM 03 PINOS E BIRIBA DE SILICONE.
Tratamento Diferenciado: Tipo I - Participação Exclusiva de ME/EPP
Aplicabilidade Decreto 7174: Não
Aplicabilidade Margem de Preferência: Não
Quantidade: 375 **Unidade de fornecimento:** Unidade
Valor Estimado: R$ 97,2200 **Intervalo Mínimo entre Lances:** -
Situação: Homologado

Adjudicado para: ETMETAL COMERCIO E INDUSTRIA DE PLACAS METALICAS LTDA **, pelo melhor lance de** R$ 24,0000 **e a quantidade de** 375 **Unidade** .

Eventos do Item

Evento	Data	Nome	Observações
Volta de Fase	19/11/2020 11:55:18	-	Volta de Fase para Julgamento
Adjudicado	25/11/2020 12:06:45	-	Adjudicação em grupo da proposta. Fornecedor: ETMETAL COMERCIO E INDUSTRIA DE PLACAS METALICAS LTDA, CNPJ/CPF: 34.015.669/0001-79, Melhor lance: R$ 24,0000
Homologado	25/11/2020 14:37:50	DOUGLAS SOUZA DUARTE	

Item: 14

Descrição: Confecção Móvel / Artigo - Aço
Descrição Complementar: SERVIÇO DE CONFECÇÃO DE DISTINTIVO, EM ESCUDO PORTUGUÊS OU FRANCÊS DE OM, NO TAMANHO OFICIAL DE 1,7CM X 2,0CM, PARA

USO CIVIL, CUNHADO EM METAL, PINTADO NOS SEUS ESMALTES, CONFORME HERÁLDICA, REVESTIDO COM RESINA EPÓXI TRANSPARENTE, COM PINO E BI
Tratamento Diferenciado: Tipo I - Participação Exclusiva de ME/EPP
Aplicabilidade Decreto 7174: Não
Aplicabilidade Margem de Preferência: Não
Quantidade: 375
Unidade de fornecimento: Unidade
Valor Estimado: R$ 97,9900
Intervalo Mínimo entre Lances: -
Situação: Homologado

Adjudicado para: ETMETAL COMERCIO E INDUSTRIA DE PLACAS METALICAS LTDA **, pelo melhor lance de** R$ 19,8000 **e a quantidade de** 375 **Unidade** .

Eventos do Item

Evento	Data	Nome	Observações
Volta de Fase	19/11/2020 11:55:18	-	Volta de Fase para Julgamento
Adjudicado	25/11/2020 12:06:46	-	Adjudicação em grupo da proposta. Fornecedor: ETMETAL COMERCIO E INDUSTRIA DE PLACAS METALICAS LTDA, CNPJ/CPF: 34.015.669/0001-79, Melhor lance: R$ 19,8000
Homologado	25/11/2020 14:38:08	DOUGLAS SOUZA DUARTE	

Item: 15
Descrição: Confecção Panóplia
Descrição Complementar: SERVIÇO DE CONFECÇÃO DE PANÓPLIA, EM MADEIRA NO FORMATO DE ESCUDO PORTUGUÊS OU FRANCÊS, NO TAMANHO 14,5CM X 21CM E 2CM DE ESPESSURA, COM EMBLEMA FUNDIDO EM METAL E PINTADO NAS CORES ORIGINAIS CONFORME HERÁLDICA E NA MEDIDA DE 11,5CM X 7CM E 5MM DE ESPESSURA, ACOMPANHADA DE PLACA PARA GRAVAÇÃO 10 X 3CM EM LATÃO E ACONDICIONADA EM ESTOJO DE MADEIRA REVESTIDO DE VELUDINE AZUL MARINHO E COM O INTERIOR BRANCO.
Tratamento Diferenciado: Tipo I - Participação Exclusiva de ME/EPP
Aplicabilidade Decreto 7174: Não
Aplicabilidade Margem de Preferência: Não
Quantidade: 75
Unidade de fornecimento: Unidade
Valor Estimado: R$ 508,0800
Intervalo Mínimo entre Lances: -
Situação: Homologado

Adjudicado para: ETMETAL COMERCIO E INDUSTRIA DE PLACAS METALICAS LTDA **, pelo melhor lance de** R$ 397,0000 **e a quantidade de** 75 **Unidade** .

Eventos do Item

Evento	Data	Nome	Observações
Volta de Fase	19/11/2020 11:55:18	-	Volta de Fase para Julgamento
Adjudicado	25/11/2020 12:06:48	-	Adjudicação em grupo da proposta. Fornecedor: ETMETAL COMERCIO E INDUSTRIA DE PLACAS METALICAS LTDA, CNPJ/CPF: 34.015.669/0001-79, Melhor lance: R$ 397,0000
Homologado	25/11/2020 14:38:11	DOUGLAS SOUZA DUARTE	

Item: 17
Descrição: Confecção e Instalação Mastro - Bandeira
Descrição Complementar: SERVIÇO DE CONFECÇÃO DE CONJUNTO CONTENDO 12 BANDEIRAS, HISTÓRICAS, EM CETIM DUPLA-FACE, NO TAMANHO OFICIAL DE 1,28M X 0,90M, BORDADA E APLICADA, LAÇOS E ROSETAS EM CETIM, TALABARTES EM VELUDO COM COPOS EM METAL NIQUELADO, MASTROS EM MADEIRA FORRADOS EM VELUDO DE ACORDO COM AS CORES PREDOMINANTES DA BANDEIRA E LANÇA COM PONTEIRA EM METAL NIQUELADO.
Tratamento Diferenciado: -
Aplicabilidade Decreto 7174: Não
Aplicabilidade Margem de Preferência: Não
Quantidade: 3
Unidade de fornecimento: Unidade
Valor Estimado: R$ 39.024,7700
Intervalo Mínimo entre Lances: -
Situação: Homologado

Adjudicado para: MERAKI COMERCIO E SERVICOS LTDA **, pelo melhor lance de** R$ 8.275,2000 **e a quantidade de** 3 **Unidade** .

Eventos do Item

Evento	Data	Nome	Observações
Adjudicado	09/11/2020 15:57:12	-	Adjudicação em grupo da proposta. Fornecedor: MERAKI COMERCIO E SERVICOS LTDA, CNPJ/CPF: 37.008.517/0001-37, Melhor lance: R$ 8.275,2000
Homologado	09/11/2020 16:47:53	DOUGLAS SOUZA DUARTE	

Item: 18
Descrição: Confecção de Bandeira - Nacional / Distintiva
Descrição Complementar: SERVIÇO DE CONFECÇÃO DE ESTANDARTE DE OM PARA DESFILE, EM CETIM DUPLO (TIPO SACO), COM EMBLEMA BORDADO E APLICADO, NO TAMANHO OFICIAL DE 1,20M X 0,84M, COM ROSETA E LAÇOS EM CETIM, COM A SIGLA E DATA DE CRIAÇÃO BORDADOS, TALABARTE EM VELUDO COM COPO EM METAL NIQUELADO, MASTRO EM MADEIRA COM 2M DE ALTURA E 3CM DE DIÂMETRO, FORRADO EM VELUDO E FILETADO, COM LANÇA EM METAL NIQUELADO DE 28CM E PONTEIRA INFERIOR DE 4CM.
Tratamento Diferenciado: Tipo I - Participação Exclusiva de ME/EPP
Aplicabilidade Decreto 7174: Não
Aplicabilidade Margem de Preferência: Não
Quantidade: 7
Unidade de fornecimento: Unidade
Valor Estimado: R$ 4.429,8700
Intervalo Mínimo entre Lances: -
Situação: Homologado

Adjudicado para: ESPORTE MULT PESCA LTDA **, pelo melhor lance de** R$ 500,0000 **e a quantidade de** 7 **Unidade** .

Eventos do Item

Evento	Data	Nome	Observações
Adjudicado	09/11/2020 15:57:12	-	Adjudicação em grupo da proposta. Fornecedor: ESPORTE MULT PESCA LTDA, CNPJ/CPF: 14.203.619/0001-08, Melhor lance: R$ 500,0000
Homologado	09/11/2020 16:48:06	DOUGLAS SOUZA DUARTE	

Item: 19

Descrição: Confecção de Bandeira - Nacional / Distintiva
Descrição Complementar: SERVIÇO DE CONFECÇÃO DE BANDEIRA NACIONAL, PARA DESFILE, EM CETIM DUPLO (TIPO SACO), BORDADA E APLICADA, NO TAMANHO DE 0,90M X 1,28M (TIPO 02), NAS CORES OFICIAIS, TALABARTE EM VELUDO NAS CORES VERDE E AMARELO COM COPO EM METAL NIQUELADO, ROSETA
Tratamento Diferenciado: Tipo I - Participação Exclusiva de ME/EPP
Aplicabilidade Decreto 7174: Não
Aplicabilidade Margem de Preferência: Não
Quantidade: 22
Unidade de fornecimento: Unidade
Valor Estimado: R$ 3.101,0500
Intervalo Mínimo entre Lances: -
Situação: Homologado

Adjudicado para: INGRAFOTO REPRODUCOES EM FOTOLITO LTDA **, pelo melhor lance de** R$ 1.500,0000 **e a quantidade de** 22 **Unidade** .

Eventos do Item

Evento	Data	Nome	Observações
Adjudicado	09/11/2020 15:57:12	-	Adjudicação em grupo da proposta. Fornecedor: INGRAFOTO REPRODUCOES EM FOTOLITO LTDA, CNPJ/CPF: 27.818.632/0001-13, Melhor lance: R$ 1.500,0000
Homologado	09/11/2020 16:48:20	DOUGLAS SOUZA DUARTE	

Item: 20

Descrição: Confecção de Bandeira - Nacional / Distintiva
Descrição Complementar: SERVIÇO DE CONFECÇÃO DE BANDEIRA NACIONAL, EM TECIDO POLIAMIDA, NO TAMANHO OFICIAL DE 0,90M X 1,28M (TIPO 02), PARA USO EM MASTRO EXTERNO.
Tratamento Diferenciado: Tipo I - Participação Exclusiva de ME/EPP
Aplicabilidade Decreto 7174: Não
Aplicabilidade Margem de Preferência: Não
Quantidade: 73
Unidade de fornecimento: Unidade
Valor Estimado: R$ 442,4600
Intervalo Mínimo entre Lances: -
Situação: Homologado

Adjudicado para: CBPR MATERIAIS E SERVICOS LTDA **, pelo melhor lance de** R$ 112,5000 **e a quantidade de** 73 **Unidade** .

Eventos do Item

Evento	Data	Nome	Observações
Adjudicado	09/11/2020 15:57:12	-	Adjudicação em grupo da proposta. Fornecedor: CBPR MATERIAIS E SERVICOS LTDA, CNPJ/CPF: 03.732.619/0001-89, Melhor lance: R$ 112,5000
Homologado	09/11/2020 16:48:36	DOUGLAS SOUZA DUARTE	

Item: 21

Descrição: Confecção de Bandeira - Nacional / Distintiva
Descrição Complementar: SERVIÇO DE CONFECÇÃO DE BANDEIRA NACIONAL, EM TECIDO POLIAMIDA, NO TAMANHO OFICIAL DE 1,80M X 2,56M (TIPO 04), PARA USO EM MASTRO EXTERNO.
Tratamento Diferenciado: -
Aplicabilidade Decreto 7174: Não
Aplicabilidade Margem de Preferência: Não
Quantidade: 60
Unidade de fornecimento: Unidade
Valor Estimado: R$ 1.458,5100
Intervalo Mínimo entre Lances: -
Situação: Homologado

Adjudicado para: MERAKI COMERCIO E SERVICOS LTDA **, pelo melhor lance de** R$ 278,0000 **e a quantidade de** 60 **Unidade** .

Eventos do Item

Evento	Data	Nome	Observações
Adjudicado	09/11/2020 15:57:13	-	Adjudicação em grupo da proposta. Fornecedor: MERAKI COMERCIO E SERVICOS LTDA, CNPJ/CPF: 37.008.517/0001-37, Melhor lance: R$ 278,0000
Homologado	09/11/2020 16:48:51	DOUGLAS SOUZA DUARTE	

Item: 22

Descrição: Confecção de Bandeira - Nacional / Distintiva
Descrição Complementar: SERVIÇO DE CONFECÇÃO DE BANDEIRA NACIONAL, EM TECIDO POLIAMIDA, NO TAMANHO OFICIAL DE 3,60M X 5,15M (TIPO 08), PARA USO EM MASTRO EXTERNO.
Tratamento Diferenciado: -
Aplicabilidade Decreto 7174: Não
Aplicabilidade Margem de Preferência: Não
Quantidade: 36
Unidade de fornecimento: Unidade
Valor Estimado: R$ 5.474,2300
Intervalo Mínimo entre Lances: -
Situação: Homologado

Adjudicado para: IMPERIO FC COMERCIO DE MATERIAIS E SERVICOS LTDA **, pelo melhor lance de** R$ 340,0000 **e a quantidade de** 36 **Unidade** .

Eventos do Item

Evento	Data	Nome	Observações
Adjudicado	09/11/2020 15:57:13	-	Adjudicação em grupo da proposta. Fornecedor: IMPERIO FC COMERCIO DE MATERIAIS E SERVICOS LTDA, CNPJ/CPF: 24.330.719/0001-59, Melhor lance: R$ 340,0000
Homologado	09/11/2020 16:49:04	DOUGLAS SOUZA DUARTE	

Item: 23

Descrição: Confecção de Bandeira - Nacional / Distintiva
Descrição Complementar: SERVIÇO DE CONFECÇÃO DE BANDEIRA NACIONAL, EM TECIDO POLIAMIDA, NO TAMANHO OFICIAL DE 4,05M X 5,80M (TIPO 09), PARA USO EM MASTRO EXTERNO.
Tratamento Diferenciado: Tipo I - Participação Exclusiva de ME/EPP
Aplicabilidade Decreto 7174: Não

Aplicabilidade Margem de Preferência: Não
Quantidade: 7
Valor Estimado: R$ 6.650,3700
Situação: Homologado

Unidade de fornecimento: Unidade
Intervalo Mínimo entre Lances: -

Adjudicado para: MERAKI COMERCIO E SERVICOS LTDA **, pelo melhor lance de** R$ 952,0000 **e a quantidade de** 7 **Unidade** .

Eventos do Item

Evento	Data	Nome	Observações
Adjudicado	09/11/2020 15:57:13	-	Adjudicação em grupo da proposta. Fornecedor: MERAKI COMERCIO E SERVICOS LTDA, CNPJ/CPF: 37.008.517/0001-37, Melhor lance: R$ 952,0000
Homologado	09/11/2020 16:49:20	DOUGLAS SOUZA DUARTE	

Qtde Total de Registros: 75 Página: 1 de 4

Atenção: Clique em "Imprimir o Relatório" para visualizar a versão deste Termo para impressão.

Imprimir o Relatório

Próxima Página | Ir para Página

Voltar

GOVERNO DO DISTRITO FEDERAL - GDF
Secretaria de Estado de Segurança Pública
Departamento de Trânsito do Distrito Federal

Termo de Homologação do Pregão Eletrônico

Nº 00013/2020 (SRP)

Às 11:43 horas do dia 24 de setembro de 2020, após constatada a regularidade dos atos procedimentais, a autoridade competente, Sr. ZELIO MAIA DA ROCHA, HOMOLOGA a adjudicação referente ao Processo nº 55-002854/2020-65, Pregão nº 00013/2020.

Resultado da Homologação

Item: 1

Descrição: BONÉ
Descrição Complementar: Boné composto de seis gomos, aba e fecho regulável. Tamanho único. Tecido com gramatura de 210 g/m². Botão 17 mm de diâmetro e 6 mm de altura, revestido no mesmo tecido do boné. Pala: plástico flexível com espessura de 2 mm. Viés: 24 mm de 100 % algodão. Entretela: termocolante em tecido plano na cor branca 100% algodão resina: poliamida. Peso g/m²: 119 g aproximadamente. Linha: etiqueta 120, composição 70% poliéster / 30% algodão na cor idêntica a cor do tecido.
Tratamento Diferenciado: Tipo I - Participação Exclusiva de ME/EPP
Aplicabilidade Decreto 7174: Não
Aplicabilidade Margem de Preferência: Não
Quantidade: 2.100
Unidade de fornecimento: Unidade
Valor Máximo Aceitável: R$ 25,7500
Intervalo Mínimo entre Lances: -
Situação: Homologado

Adjudicado para: VIA APPIA CONFECCOES LTDA **, pelo melhor lance de** R$ 18,8000 **e a quantidade de** 2.100 **Unidade** .

Eventos do Item

Evento	Data	Nome	Observações
Adjudicado	17/09/2020 11:47:11	-	Adjudicação em grupo da proposta. Fornecedor: VIA APPIA CONFECCOES LTDA, CNPJ/CPF: 20.881.057/0001-54, Melhor lance: R$ 18,8000
Homologado	24/09/2020 11:43:36	ZELIO MAIA DA ROCHA	

Item: 2

Descrição: CINTO VESTUÁRIO
Descrição Complementar: O cinto deverá ter sua confecção tipo sanduiche, sendo: duas camadas de nylon mil-spec e entre elas uma lâmina interna de polímero termoplástico composto por acrílico e PVC; uma camada interna de tecido de poliamida 6.6 em forma de micro-laços para junção com tecido tipo micro-gancho; e dando acabamento às extremidades do cinto (debrum), uma fita de poliamida. Toda esta composição deverá ter espessura entre 7mm e 9mm. Todas as camadas deverão ser fixadas por quarto linhas de costura que deverão ser feitas por linha também de poliamida combinada entre T70 e T90. As camadas não poderão ser coladas entre elas para não deformarem quando flexionadas. Todas as linhas de costura deverão ser retilíneas e paralelas às linhas do cinto não se admitindo desvios ou linhas tortas ou mal-acabadas. As costuras tortas, mal-acabadas, inconstantes, falhadas e desfiadas serão motivo de desclassificação da amostra, assim como o não atendimento às demais exigências.
Tratamento Diferenciado: -
Aplicabilidade Decreto 7174: Não
Aplicabilidade Margem de Preferência: Não
Quantidade: 2.100
Unidade de fornecimento: Unidade
Valor Máximo Aceitável: R$ 132,0000
Intervalo Mínimo entre Lances: -
Situação: Homologado

Adjudicado para: PREMIERSEG INDUSTRIA E COMERCIO LTDA **, pelo melhor lance de** R$ 57,8000 **e a quantidade de** 2.100 **Unidade** .

Eventos do Item

Evento	Data	Nome	Observações
Adjudicado	17/09/2020 11:47:11	-	Adjudicação em grupo da proposta. Fornecedor: PREMIERSEG INDUSTRIA E COMERCIO LTDA, CNPJ/CPF: 13.241.077/0001-03, Melhor lance: R$ 57,8000
Homologado	24/09/2020 11:43:46	ZELIO MAIA DA ROCHA	

Atenção: Clique em "Imprimir o Relatório" para visualizar a versão deste Termo para impressão.

Imprimir o Relatório

Voltar

Cian

Cian Gráfica e Editora Ltda.
CNPJ: 01.023.452/0001-51

Ladeira do Paiva, nº 22 - Caixa D`Água
Salvador - Bahia - CEP: 40.320-710
e-mail: cian@graficacian.com.br
Tel: (71) 3255-8900 - Telefax: (71) 3255-8901

Salvador, 10 de Dezembro de 2020

PARA
INST. FED. DE EDUC. CIENCIA. TEC.BAHIA
, SP
Fax:
Att:

PROPOSTA DE PREÇO

CONFORME SOLICITADO, SEGUE ABAIXO PROPOSTA DE PREÇO. AS QUANTIDADES PODEM VARIAR EM 5%, SENDO TAL DIFERENÇA ABATIDA OU ACRESCIDA DO FATURAMENTO FINAL

Item	Descrição	Quantidade	Unitário	Preço Final
192769	CATÁLOGO IFBA 2020 21,0x29,7 Nº. de páginas: 100 CAPA em 4x4 cores, COUCHE FOSCO 170 g/m² MIOLO 100 PÁG em 4x4 cores, COUCHE FOSCO 115 g/m² LAMINAÇÃO FOSCA COSTURA LOMBADA QUADRADA PROVA	1.000	19,1000	19.100,00

CTP	ARTE FINAL	PAGAMENTO	VALIDADE	ENTREGA
POR NOSSA CONTA	P/ CONTA DO CLIENTE	21 DIAS	25/12/2020	A COMBINAR

Atenciosamente,

_____

De Acordo,

_____

Zimbra **cassia.costa@ifbaiano.edu.br**

SPAM:Re: Solicitação de cotação - Catálogo

De : Cian Gráfica <cian@graficacian.com.br> Qui, 10 de dez de 2020 09:14
Assunto : SPAM:Re: Solicitação de cotação - Catálogo 3 anexos
Para : Cassia Costa <cassia.costa@ifbaiano.edu.br>

Bom dia,

Segue anexo.

Cian
Gráfica & Editora

César Alves
Setor comercial
71 3255.8906
71 9 8217.7958

Em 09/12/2020 08:40, Cassia Costa escreveu:

> Bom dia, César

Conforme contato telefônico, gostaria de obter cotação para confecção de catálogo, conforme descrito no documento anexo.

Gentileza, preencher o documento.

Desde já, grata.

Atenciosamente,

INSTITUTO FEDERAL DE EDUCAÇÃO, CIÊNCIA E TECNOLOGIA BAIANO

Cássia Costa
Relações Públicas
Coordenação de Comunicação Social - Reitoria
71 3186 0045 Ramal: 203

IFBA.pdf
148 KB

Gmail Adriana Campos <jcampos.adriana@gmail.com>

Orçamento totens e catálogos

vendas GONDOLA <vendas@gondolagrafica.com.br> 9 de dezembro de 2020 às 12:50
Para: Adriana Campos <jcampos.adriana@gmail.com>

Boa tarde, Adriana!

Não trabalhamos com o material solicitado.

Em 09/12/2020 12:13, Adriana Campos escreveu:

> Prezados, bom dia
>
> Solicitamos orçamento para confecção dos materiais indicados. Gentileza utilizar o formulário anexo e assinar. Incluir custo de frete para 41720052.
>
> Aguardamos retorno e desde já agradecemos.
>
> Adriana Maria de A. Maia Campos
> Administradora
> PROEX - IF Baiano

--

Atenciosamente,

Misia Nunes
Assistente Comercial
Vendas

(011) 4137-5486/ 2943/ 4138-9960 (011) 98790-0054

Site: www.gondolagrafica.com.br
Email: vendas@gondolagrafica.com.br

GÔNDOLA GRÁFICA LTDA

Nosso recesso será a partir do dia: 23/12/2020 até 05/01/2021.

Zimbra **cassia.costa@ifbaiano.edu.br**

Solicitação de cotação - Catálogo

De : Cassia Costa <cassia.costa@ifbaiano.edu.br> Qua, 09 de dez de 2020 08:43
Assunto : Solicitação de cotação - Catálogo 2 anexos
Para : contato <contato@jmgrafica.com.br>

Bom dia, Carina

Conforme contato telefônico, gostaria de obter cotação para confecção de catálogo, conforme descrito no documento anexo.

Gentileza, preencher o documento.

Desde já, grata.

Atenciosamente,

INSTITUTO FEDERAL DE EDUCAÇÃO, CIÊNCIA E TECNOLOGIA BAIANO

Cássia Costa
Relações Públicas
Coordenação de Comunicação Social - Reitoria
71 3186 0045 Ramal: 203

PEDIDO DE COTAÇÃO - Catalogo.odt
16 KB

Zimbra **cassia.costa@ifbaiano.edu.br**

Solicitação de cotação - Catálogo

De : Cassia Costa <cassia.costa@ifbaiano.edu.br> Qua, 09 de dez de 2020 08:46
Assunto : Solicitação de cotação - Catálogo 2 anexos
Para : r2grafica <r2grafica@gmail.com>

Bom dia,

Conforme contato telefônico com Ronaldo, gostaria de obter cotação para confecção de catálogo, conforme descrito no documento anexo.

Gentileza, preencher o documento.

Desde já, grata.

Atenciosamente,

INSTITUTO FEDERAL DE EDUCAÇÃO, CIÊNCIA E TECNOLOGIA BAIANO

Cássia Costa
Relações Públicas
Coordenação de Comunicação Social - Reitoria
71 3186 0045 Ramal: 203

PEDIDO DE COTAÇÃO - Catalogo.odt
16 KB

Zimbra **cassia.costa@ifbaiano.edu.br**

Solicitação de cotação - Catálogo

De : Cassia Costa <cassia.costa@ifbaiano.edu.br> Qua, 09 de dez de 2020 08:54
Assunto : Solicitação de cotação - Catálogo 2 anexos
Para : orcamento gov <orcamento.gov@rbdigital.com.br>

Bom dia, Márcia

Conforme contato telefônico, gostaria de obter cotação para confecção de catálogo, conforme descrito no documento anexo.

Gentileza, preencher o documento.

Desde já, grata.

Atenciosamente,

INSTITUTO FEDERAL DE EDUCAÇÃO, CIÊNCIA E TECNOLOGIA BAIANO

Cássia Costa
Relações Públicas
Coordenação de Comunicação Social - Reitoria
71 3186 0045 Ramal: 203

PEDIDO DE COTAÇÃO - Catalogo.odt
16 KB

INSTITUTO FEDERAL DE EDUCAÇÃO, CIÊNCIA E TECNOLOGIA
BAIANO
Reitoria

Ministério da Educação

O Instituto Federal de Educação, Ciências e Tecnologia Baiano – Reitoria, CNPJ: 10.724.903/0001-79, vem formalmente, solicitar cotação de preços dos materiais e/ou serviços constantes na planilha abaixo:

PLANILHA DE COTAÇÃO

DADOS DA EMPRESA
RAZÃO SOCIAL: ANDRADE ARARIPE COM MALHAS E CONF LTDA
CNPJ: 34.108.233/0001-24
ENDEREÇO: AV.JOSÉ JOAQUIM SEABRA 230 BAIXA DOS SAPATEIROS CENTRO
TEL.: 71 3321-8090 FAX: 71 99146-0539(LUCAS) /99146 0410(EDSON)
E-MAIL: depozzitolicitacao@hotmail.com/sonararipe@globo.com
RESPONSÁVEL PELA COTAÇÃO: Lucas Araripe
DATA DA COTAÇÃO: 10/12/2020
A EMPRESA ATENDE COM NOTA DE EMPENHO? (X) SIM ( ) NÃO

OBSERVAÇÕES:
1. Todos os valores apresentados nesta planilha devem englobar eventuais custos e/ou despesas com frete(s), tributo(s), imposto(s), etc., não sendo permitida qualquer tipo de alegação posterior de inadequação dos preços cotados, sob a alegação de não inclusão destes(as);
2. Os materiais/serviços objeto desta cotação deverão ser entregues/prestados, se for o caso, no seguinte endereço: Rua do Rouxinol, 115 – Imbui – Salvador – Bahia – CEP: 41.720-052;
3. O fornecedor que apresenta esta cotação se compromete que a validade da mesma é de **180 (cento e oitenta) dias**, a contar da data de emissão registrada.

Item	Discriminação	Und.	Qtd.	Marca/ Modelo	Valor Unitário	Subtotal
01	Camisa UV. Camisa confeccionada em material dry 100% poliamida, em diversos tamanhos, manga longa, com punho em elastano de 5 cm, cor a definir (azul, amarelo, verde, cinza). as costuras devem ser reforçadas e duplas. a camiseta deve conter uma impressão em serigrafia (silk-screen) nos padrões estabelecidos pela abnt na parte da frente e outra impressão em serigrafia (silk-screen) nos padrões estabelecidos pela abnt na parte das costas. Cada impressão em serigrafia (silk-screen) deverá ter o tamanho de uma folha de papel a4 (21 cm x 30 cm). Cada impressão em serigrafia (silk-screen) deverá conter 04 (quatro) cores. Desenho e cores da impressão em serigrafia (silk-screen) a ser definido. Artes distintas.	Und	650	DEPOZZITO DAS CAMISETAS	69,90	45.435,00
TOTAL						**45.435,00**

34 108.233/0001-24
ANDRADE ARARIPE COMÉRCIO
DE MALHAS E CONFECÇÕES LTDA
Avenida José Joaquim, Seabra 230
Centro CEP 40.025-000
Salvador - Bahia

Carimbo CNPJ e Assinatura

ANDRADE ARARIPE COM. MALHAS E CONF. LTDA

34 108.233/0001-24
ANDRADE ARARIPE COMÉRCIO
DE MALHAS E CONFECÇÕES LTDA
Avenida José Joaquim Seabra - 230
Centro CEP 40.025-000
Salvador - Bahia

Gmail

Adriana Campos <jcampos.adriana@gmail.com>

ORÇAMENTO CAMISAS UV

3 mensagens

Edson Carlos Araripe <sonararipe@globo.com> 10 de dezembro de 2020 às 08:55
Para: jcampos.adriana@gmail.com
Cc: depozzito pregões <depozzitolicitacao@hotmail.com>

Bom Adriana, segue orçamento das camisas UV.

No aguardo

Lucas Araripe

99146-0539

--

Edson Araripe

DEPOZZITO DAS CAMISETAS

(71) 3321-8090

(71) 99146-0410

orçamento UV IFBA.jpg
261K

Adriana Campos <jcampos.adriana@gmail.com> 10 de dezembro de 2020 às 09:45
Para: cassia.costa@ifbaiano.edu.br

[Citação ocultada]

orçamento UV IFBA.jpg
261K

Adriana Campos <jcampos.adriana@gmail.com> 10 de dezembro de 2020 às 09:46
Para: Edson Carlos Araripe <sonararipe@globo.com>

Muito grata pela atenção, já encaminhei para o setor pertinente.

Sds,

Adriana Campos
[Citação ocultada]

Configurar Balcão PDV | Printi | balcao promocional - Google | Portal Merchandising

https://loja.merchandising.com.br/checkout/cart?session_id=3trqof9pksl89tr1vu9uesdes3&store_id=731969#

Abrir menu

SEUS DADOS 100% SEGUROS

Meu carrinho

Continuar

Balcão Promocional OFF
Ref. 0200000000028
Marca: DROID

\- 1 +

R$ 449,16

Frete

Salvador - BA
Rua do Rouxinol
41720-052

Alterar CEP

Selecione uma forma de envio abaixo:

☐	JADLOG Expresso Previsto para 18/12/2020	R$ 636,76
☐	JADLOG .Package Previsto para 24/12/2020	R$ 191,60
☑	JADLOG Rodoviário Previsto para 24/12/2020	R$ 166,55
☐	JADLOG Econômico Previsto para 24/12/2020	R$ 240,83
☐	JADLOG .Com Previsto para 18/12/2020	R$ 269,94

Ver detalhes das formas de envio

Possui cupom? Utilize-o na página de pagamento e aproveite!

Resumo do pedido

Subtotal	R$ 449,16
Frete (JADLOG Rodoviário)	R$ 166,55
Total do pedido	**R$ 615,71**

R$ 593,25 na transferência bancária com desconto
ou 2x sem juros de R$ 307,86 no cartão de crédito
ou 12x de R$ 63,56 no cartão de crédito

Escolher mais produtos

Continuar

ATENDIMENTO
(11) 2713-4400
contato@merchandising.com.br
De Segunda à Sexta das 08h00 às 18h00

ACEITAMOS

SEGURANÇA
SEUS DADOS 100% SEGUROS
LOJA PROTEGIDA

TODOS OS DIREITOS RESERVADOS

Preços e condições de pagamento exclusivos para compras online. Vendas sujeitas a confirmação de estoque, análise e validação dos dados. Fotos meramente ilustrativas. Copyright 2020 -www.merchandising.com.br. Todos os direitos reservados. Oficina de Merchandising Ind. Com. Mat. Prom. Ltda. - CNPJ: 00.136729/0001-90 - Rua Amadeo Luiz Bonini, 160, Assunção, São Bernardo do Campo/SP. - Tel.: 11 2713 4400 - contato@merchandising.com.br

POR PTB2 12:38 07/12/2020

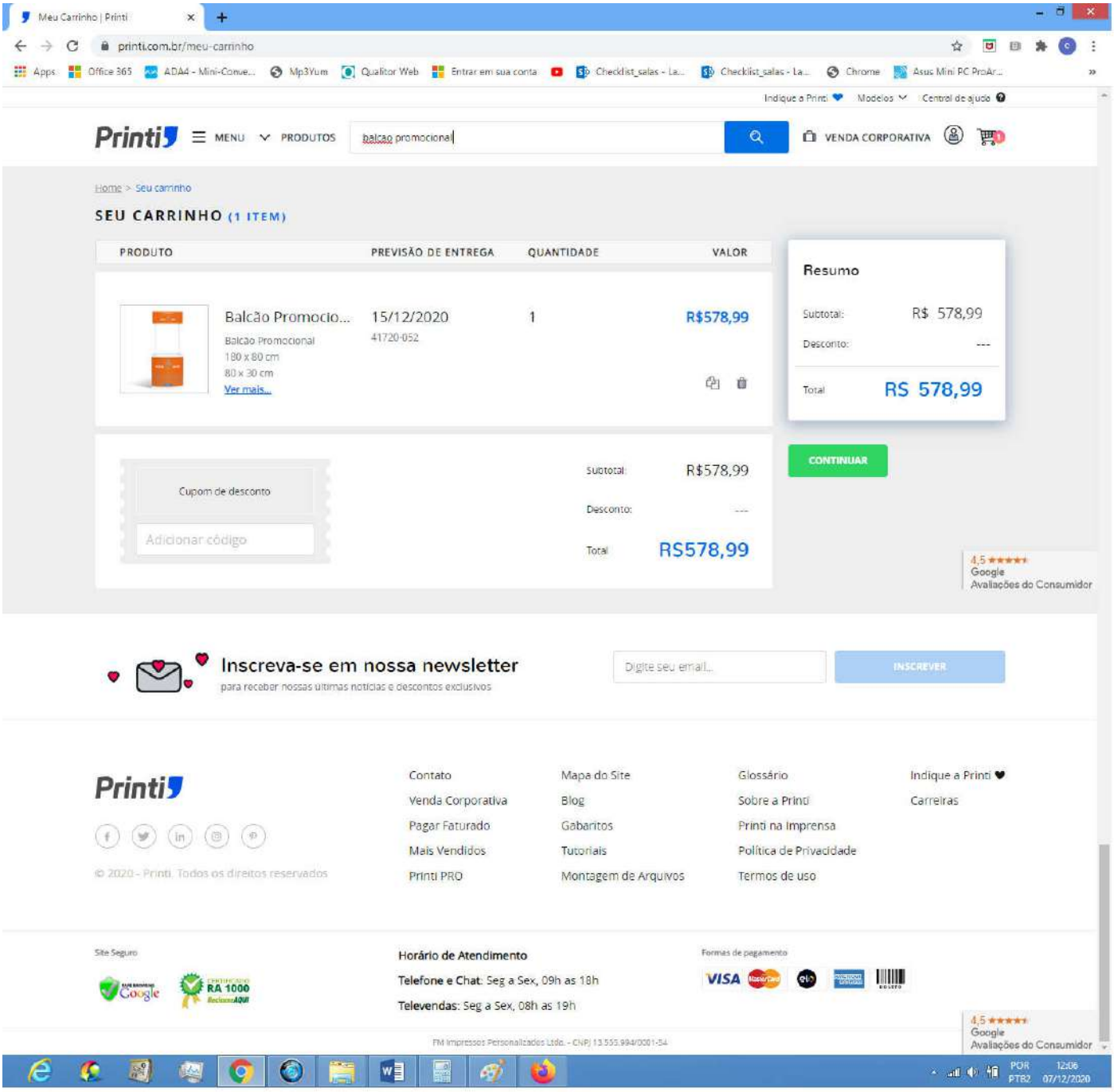
Meu Carrinho | Printi
printi.com.br/meu-carrinho
Indique a Printi
Modelos
Central de ajuda
Printi
MENU
PRODUTOS
balcao promocional
VENDA CORPORATIVA
Home > Seu carrinho
SEU CARRINHO (1 ITEM)
PRODUTO
PREVISÃO DE ENTREGA
QUANTIDADE
VALOR
Balcão Promocio...
Balcão Promocional
180 x 80 cm
80 x 30 cm
Ver mais...
15/12/2020
41720-052
1
R$578,99
Resumo
Subtotal: R$ 578,99
Desconto: ---
Total R$ 578,99
CONTINUAR
Cupom de desconto
Adicionar código
Subtotal: R$578,99
Desconto: ---
Total R$578,99
4,5
Google
Avaliações do Consumidor
Inscreva-se em nossa newsletter
para receber nossas últimas notícias e descontos exclusivos
Digite seu email...
INSCREVER
Printi
Contato
Venda Corporativa
Pagar Faturado
Mais Vendidos
Printi PRO
Mapa do Site
Blog
Gabaritos
Tutoriais
Montagem de Arquivos
Glossário
Sobre a Printi
Printi na Imprensa
Política de Privacidade
Termos de uso
Indique a Printi
Carreiras
© 2020 - Printi. Todos os direitos reservados
Site Seguro
RA 1000
Horário de Atendimento
Telefone e Chat: Seg a Sex, 09h as 18h
Televendas: Seg a Sex, 08h as 19h
Formas de pagamento
FM Impressos Personalizados Ltda. - CNPJ 13.555.994/0001-54
4,5
Google
Avaliações do Consumidor
POR
PTB2
12:06
07/12/2020

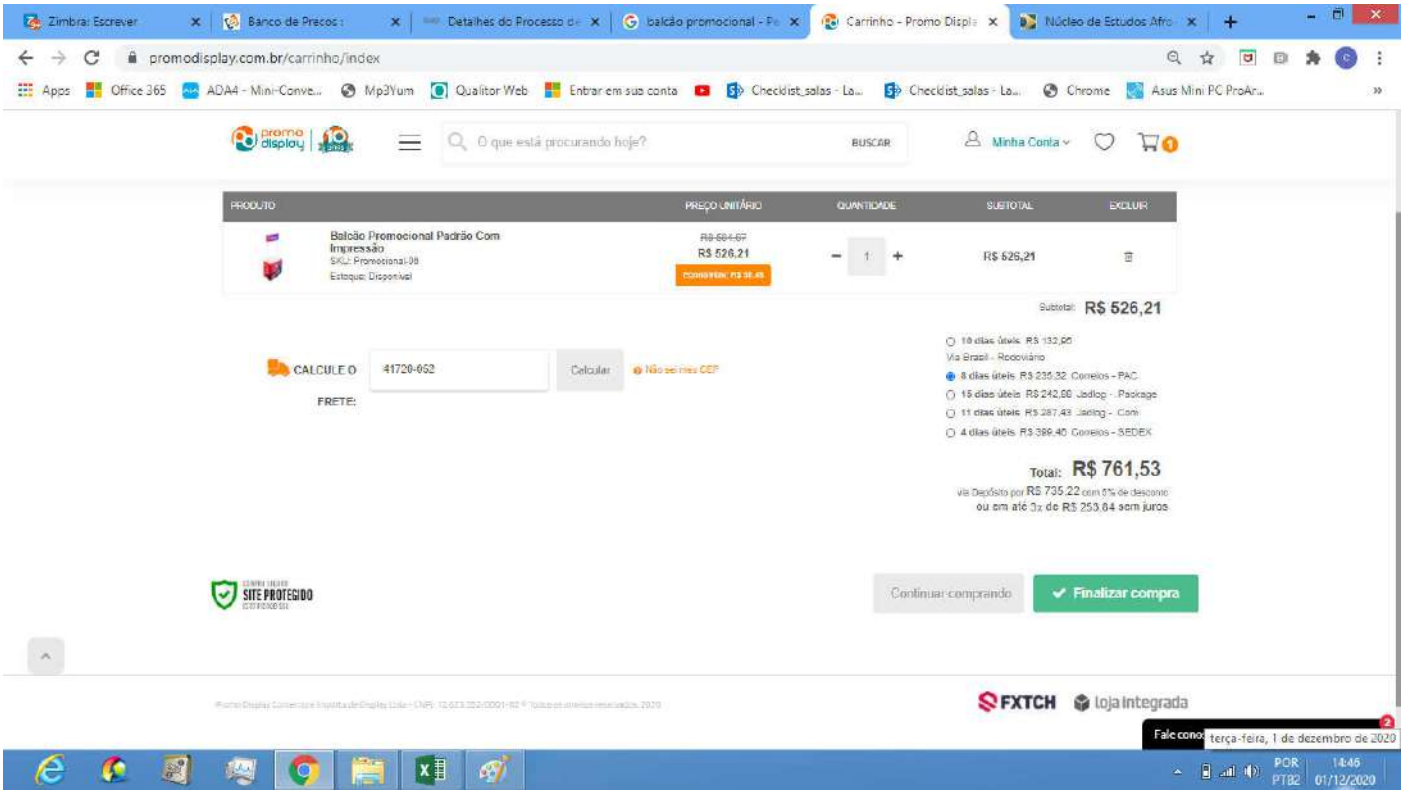
promodisplay.com.br/carrinho/index
O que está procurando hoje?
BUSCAR
Minha Conta
PRODUTO
PREÇO UNITÁRIO
QUANTIDADE
SUBTOTAL
EXCLUIR
Balcão Promocional Padrão Com Impressão
SKU: Promocional-08
Estoque: Disponível
R$ 526,21
R$ 526,21
Subtotal: R$ 526,21
CALCULE O FRETE:
41720-052
Calcular
Não sei meu CEP
Total: R$ 761,53
ou em até 3x de R$ 253,84 sem juros
SITE PROTEGIDO
Continuar comprando
Finalizar compra
FXTCH
Loja Integrada
terça-feira, 1 de dezembro de 2020
POR
PTB2
14:46
01/12/2020

O Instituto Federal de Educação, Ciências e Tecnologia Baiano – Reitoria, CNPJ: 10.724.903/0001-79, vem formalmente, solicitar cotação de preços dos materiais e/ou serviços constantes na planilha abaixo:

PLANILHA DE COTAÇÃO

DADOS DA EMPRESA
RAZÃO SOCIAL: DIGITAL9 GRÁFICA LTDA
CNPJ: 06.108.130/0001-29
ENDEREÇO: Rua do Jacarandá, 879 Edf. Ticiano Lj 06 - Horto Florestal
TEL.: (71) 3276-8877
E-MAIL: grafica@uranus2.com.br
RESPONSÁVEL PELA COTAÇÃO: Thiago S. França
DATA DA COTAÇÃO: 07/12/2020
A EMPRESA ATENDE COM NOTA DE EMPENHO? (x) SIM ( ) NÃO

OBSERVAÇÕES:

1. Todos os valores apresentados nesta planilha devem englobar eventuais custos e/ou despesas com frete(s), tributo(s), imposto(s), etc., não sendo permitida qualquer tipo de alegação posterior de inadequação dos preços cotados, sob a alegação de não inclusão destes(as);
2. Os materiais/serviços objeto desta cotação deverão ser entregues/prestados, se for o caso, no seguinte endereço: Rua do Rouxinol, 115 – Imbuí – Salvador – Bahia – CEP: 41.720-052;
3. O fornecedor que apresenta esta cotação se compromete que a validade da mesma é de **180 (cento e oitenta) dias**, a contar da data de emissão registrada.

Item	Discriminação	Und.	Qtd.	Marca/ Modelo	Valor Unitário	Subtotal
01	Catálogo Tipo 2. Publicação. Tamanho fechado: A4. Tamanho aberto: A3. Capa: couchê fosco ou brilho 170g, laminação fosca, verniz localizado, 4x4 cores. Miolo couchê fosco 115g. (100 páginas). Acabamento lombada quadrada, com entrega de boneca/ amostra. A arte será fornecida pelo IF Baiano.	Und	1000		153,2	153.200,00
02	Totem triedro institucional. Totem de papelão, 3 faces, plotado com adesivo fosco, 4x0 cores, cada face com 0,40x1,80m. Arte fornecida pelo cliente. Possibilidade de artes distintas para cada lote de 3 totens.	Und	63		129,60	8.164,80
03	Totem personalizado. Totem promocional personalizado. Produzidos mdf plotado, impressão 4x0 cores offset, medindo 75x180cm. Arte fornecida pelo IF Baiano. Possibilidade de artes distintas	Und	1000		1290,25	1.290.250,00
	TOTAL					

Carimbo CNPJ e Assinatura

DIGITAL 9 GRAFICA LTDA
06.108.130/0001-29

Atenciosamente,

Thiago Salvatori França
Cargo: Atendimento Comercial

Data do pedido: 07/12/2020.

RES: RES: Solicitação orçamento materiais gráficos (catálogo e totens)

De : Thiago Salvatori <grafica@uranus2.com.br> Seg, 07 de dez de 2020 13:19
Assunto : RES: RES: Solicitação orçamento materiais gráficos (catálogo e totens) 5 anexos
Para : 'Adriana Maia Campos' <adriana.campos@ifbaiano.edu.br>

Segue em anexo

Thiago Salvatori
Núcleo de Atendimento
3276-8878 | 3276-8877
grafica@uranus2.com.br
www.uranus2.com.br

De: Adriana Maia Campos [mailto:adriana.campos@ifbaiano.edu.br]
Enviada em: segunda-feira, 7 de dezembro de 2020 12:06
Para: Thiago Salvatori
Assunto: Re: RES: Solicitação orçamento materiais gráficos (catálogo e totens)

Pode, por gentileza utilize o formulário que enviei.

No aguardo,

Adriana Maria de A. Maia Campos
Administradora
PROEX - IF Baiano

De: "Thiago Salvatori" <grafica@uranus2.com.br>
Para: "Adriana" <adriana.campos@ifbaiano.edu.br>
Enviadas: Segunda-feira, 7 de dezembro de 2020 8:32:24
Assunto: RES: Solicitação orçamento materiais gráficos (catálogo e totens)

Bom dia,
Não faço verniz local, posso passar o valor do book sem?

Thiago Salvatori
Núcleo de Atendimento
3276-8878 | 3276-8877
grafica@uranus2.com.br
www.uranus2.com.br

De: Pedro Dourado [mailto:pedrodourado@uranus2.com.br]
Enviada em: sábado, 5 de dezembro de 2020 10:24
Para: Thiago Salvatori
Assunto: Fwd: Solicitação orçamento materiais gráficos (catálogo e totens)

Favor atender

--------- Mensagem encaminhada ---------
De: **Adriana Maia Campos** <adriana.campos@ifbaiano.edu.br>
Data: sex., 4 de dez. de 2020 às 12:30
Assunto: Re: Solicitação orçamento materiais gráficos (catálogo e totens)
Para: uranus2 <uranus2@uranus2.com.br>

Gentileza utilizar o documento anexo preenchido e assinado.

Sds,

Adriana Maria de A. Maia Campos
Administradora
PROEX - IF Baiano

----- Mensagem original -----
De: "Adriana" <adriana.campos@ifbaiano.edu.br>
Para: "uranus2" <uranus2@uranus2.com.br>
Enviadas: Sexta-feira, 4 de dezembro de 2020 9:52:17
Assunto: Solicitação orçamento materiais gráficos (catálogo e totens)

Prezados, bom dia

Solicitamos orçamento para confecção dos seguintes materiais:

a) Catálogo Tipo 2. Publicação. Tamanho fechado: A4. Tamanho aberto: A3. Capa: couchê

fosco ou brilho 170g, laminação fosca, verniz localizado, 4x4 cores. Miolo couchê fosco 115g. (100 páginas). Acabamento lombada quadrada, com entrega de boneca/ amostra. A arte será fornecida pelo IF Baiano.

Quantidade: 1000 und

b) Totem triedro institucional. Totem de papelão, 3 faces, plotado com adesivo fosco, 4x0 cores, cada face com 0,40x1,80m. Arte fornecida pelo cliente. Possibilidade de artes distintas para cada lote de 3 totens.

Quantidade: 63 und

c) Totem personalizado. Totem promocional personalizado. Produzidos mdf plotado, impressão 4x0 cores offset, medindo 75x180cm. Arte fornecida pelo IF Baiano. Possibilidade de artes distintas

Quantidade: 1.000 und

Aguardamos retorno e desde já agradecemos.

Adriana Maria de A. Maia Campos
Administradora
PROEX - IF Baiano
--
Pedro Dourado
Uranus2 Comunicação
pedrodourado@uranus2.com.br
+55 71 32888000
+55 71 991239451
www.uranus2.com.br
https://www.facebook.com/pedroamdourado
https://www.facebook.com/Uranus2Comunicacao

---

orçamento.PDF
571 KB

Gmail Adriana Campos <jcampos.adriana@gmail.com>

Orçamento totens e catálogos

vendas GONDOLA <vendas@gondolagrafica.com.br> 9 de dezembro de 2020 às 12:50
Para: Adriana Campos <jcampos.adriana@gmail.com>

Boa tarde, Adriana!

Não trabalhamos com o material solicitado.

Em 09/12/2020 12:13, Adriana Campos escreveu:

> Prezados, bom dia
>
> Solicitamos orçamento para confecção dos materiais indicados. Gentileza utilizar o formulário anexo e assinar. Incluir custo de frete para 41720052.
>
> Aguardamos retorno e desde já agradecemos.
>
> Adriana Maria de A. Maia Campos
> Administradora
> PROEX - IF Baiano

--

Atenciosamente,

Misia Nunes
Assistente Comercial
Vendas

(011) 4137-5486/ 2943/ 4138-9960 (011) 98790-0054

Site: www.gondolagrafica.com.br
Email: vendas@gondolagrafica.com.br

GÔNDOLA GRÁFICA LTDA

Nosso recesso será a partir do dia: 23/12/2020 até 05/01/2021.

Zimbra **cassia.costa@ifbaiano.edu.br**

Solicitação de cotação - Totem Triedro

De : Cassia Costa <cassia.costa@ifbaiano.edu.br> Sex, 11 de dez de 2020 11:25
Assunto : Solicitação de cotação - Totem Triedro 3 anexos
Para : grafica3 com <grafica3.com@hotmail.com>

Bom dia, Rafael

Conforme contato, gostaria de obter cotação para confecção de totem triedro, conforme descrito no documento anexo.

Gentileza, preencher o documento.

Desde já, grata.

Atenciosamente,

INSTITUTO FEDERAL DE EDUCAÇÃO, CIÊNCIA E TECNOLOGIA BAIANO

Cássia Costa
Relações Públicas
Coordenação de Comunicação Social - Reitoria
71 3186 0045 Ramal: 203

PEDIDO DE COTAÇÃO - Totem Triedro.pdf
136 KB

PEDIDO DE COTAÇÃO - Totem Triedro.odt
16 KB

Documento Digitalizado Público

Cotações

Assunto: Cotações
Assinado por: Camila Gesteira
Tipo do Documento: Cotação
Situação: Finalizado
Nível de Acesso: Público
Tipo do Conferência: Cópia Simples

Documento assinado eletronicamente por:

- **Camila Cunha Gesteira**, **CHEFE - FG2 - OA-CCPS**, em 18/12/2020 10:49:44.

Este documento foi armazenado no SUAP em 18/12/2020. Para comprovar sua integridade, faça a leitura do QRCode ao lado ou acesse https://suap.ifbaiano.edu.br/verificar-documento-externo/ e forneça os dados abaixo:

Código Verificador: 154102
Código de Autenticação: 5324173bc1

Ministério da Educação
Instituto Federal de Educação, Ciência e Tecnologia Baiano
Reitoria
Órgão de Assessoramento - Comissão Central de Processo Seletivo

Despacho:

Atesto a realização das cotações juntadas ao processo, de acordo ao disposto na IN 73/2020. Informo que foram priorizadas as cotações obtidas das contratações similares de outros entes públicos, em execução ou concluídos nos 180 (cento e oitenta) dias anteriores à data da pesquisa de preços, conforme estabelece o inciso II do artigo 2º da IN/MPOG nº 03/17. Porém, para os itens Catálogo Tipo 2, Camisa UV, Balcão Promocional e Totem triedro que não tinham, no período da consulta, 03 (três cotações) semelhantes ou não foram objeto de contratações públicas, os parâmetros de pesquisa previstos no artigo 2° foram utilizados de forma combinada, valendo-se da pesquisa publicada em mídia especializada, sítios eletrônicos especializados ou de domínio amplo, e, em último caso, da consulta direta aos fornecedores. Para a obtenção das cotações baseadas nas contratações públicas, utilizamos a ferramenta Cotação Banco de Preços, anexando às cotações os respectivos Termos de Homologação do Pregão Eletrônico. Para os itens que não localizamos as 03 cotações na ferramenta ou que não havia contratações semelhantes de acordo com a descrição do item ou quantidade desejada, recorremos às pesquisas em sites especializados, contendo o CNPJ, as datas e horas de acesso às páginas. Ainda sim, pela natureza de alguns itens solicitados, a consulta ao fornecedor foi necessária. Para tanto, a relação de fornecedores consultados foi obtida da relação de fornecedores da Administração Pública, bem como fornecedores habituais do IF Baiano. Ressalto ainda, que o pedido de cotação foi enviada para mais de 03 fornecedores, porém para os itens Catálogo tipo 2 e Totem triedro não conseguimos as 03 cotações. Os e-mails com pedido de cotação estão anexados ao documento. Em relação à formação dos preços de referência dos itens a serem licitados, informo que os valores são fruto de uma vasta pesquisa de mercado, sendo estes analisados de forma crítica e criteriosa, sempre prezando pela economicidade e supremacia do interesse da Administração Pública. Acrescento ainda que as cotações com grande variação entre os valores apresentados foram descartadas, sem prejuízo da apresentação dos 03 orçamentos, conforme detalhado no Mapa de preços anexado no processo. Diante do supracitado, informo que o processo de pesquisa de mercado respeitou, em sua totalidade, o disposto na IN/MPOG nº 03/17, que dispõe sobre os procedimentos administrativos básicos para a realização de pesquisa de preços para aquisição de bens e contratação de serviços em geral.

Assinatura:

Despacho assinado eletronicamente por:
- Cassia Maria Souza Costa Santana, RELACOES PUBLICAS, OA-CCPS, em 18/12/2020 11:28:42.

Ministério da Educação
Instituto Federal de Educação, Ciência e Tecnologia Baiano
Reitoria
Órgão de Assessoramento - Comissão Central de Processo Seletivo

Despacho:

Encaminhamos, conforme solicitado, cotações de acordo a IN 73/2020, e justificativas apresentadas.

Assinatura:

Despacho assinado eletronicamente por:

- Camila Cunha Gesteira, CHEFE - FG2 - OA-CCPS, OA-CCPS, em 18/12/2020 11:58:37.

Ministério da Educação
Instituto Federal de Educação, Ciência e Tecnologia Baiano
Reitoria
COORDENAÇÃO DE COMPRAS

Despacho:

Segue processo para inclusão das cotações do Item 17, caso permaneça a intenção em adquiri-lo, e troca da 1º Cotação do Item 19, pois a descrição do produto é diferente da descrita no mapa de necessidades.

Assinatura:

Despacho assinado eletronicamente por:
- Dilma Souza Ribeiro, TECNICO EM CONTABILIDADE, RET-COMPRAS, em 12/01/2021 09:15:56.

PROPOSTA COMERCIAL

4UNIK - CNPJ: 35.459.697/0001-48

Data: 13 de Janeiro de 2020
Validade: Proposta válida por 05 dias
Contato: Sueli Vila
E-mail: vendas3@4unik.com.br
Telefone: (11) 2684-4724 - 2002

i9 Brindes.com.br

AGORA É 4Unik

FORTALECEMOS O BRANDING DE NOSSOS CLIENTES, ATRAVÉS DE PRODUTOS QUE PROMOVEM O MARKETING DE FIDELIZAÇÃO

Nós somos a 4Unik, muito prazer! Atuamos há 8 anos no mercado como I9 Brindes, nos tornamos referência no segmento de marketing promocional e hoje contamos com uma nova identidade para proporcionar aos nossos clientes uma experiência única e exclusiva. Bem vindo ao novo!

TRANSIÇÃO EM ANDAMENTO

Conheça alguns de nossos clientes

Temos o diferencial que sua empresa precisa!

Manuseio dos Kits

Assessoria, suporte e realização de projetos personalizados

Otimização de tempo

CONHEÇA O POSHLINE, A LINHA EXCLUSIVA DE CADERNETA DA 4UNIK.

Para mais informações, veja nosso video

https://www.youtube.com/watch?v=PSuu90_GVjY

O POSHLINE é uma linha Exclusiva de Cadernetas de Anotações da 4Unik. É um dos produtos mais requisitados nos dias de hoje e o seu principal diferencial é a possibilidade de ser 100% Personalizado. Ele cria mais oportunidades de aplicação e divulgação do seu logo em um mesmo produto, deixando sua empresa em evidência com o máximo de fidelidade à sua marca!

NÓS MONTAMOS SEU KIT E ENTREGAMOS PRONTOS PARA SEREM DISTRIBUÍDOS

Já imaginou ter que montar mais de 1000 kits de Brindes na véspera do seu evento? É pensando nisso que a 4Unik conta com o serviço exclusivo de Montagem de Kits para todos os nossos clientes. Entregamos seu produto 100% pronto para ser distribuído diretamente para o seu cliente final. Atendemos e Entregamos em todo o BRASIL! Aproveite essa oportunidade e otimize o seu tempo!

Caderneta de Anotações

Descrição: Caderneta de anotações tipo italiana. Percalux com Capa dura, cantos arredondados, elástico lateral, fita de cetim marca página. Cor a definir
Miolo: Liso- Papel off-set marfim (cor creme) 80 folhas, 160 páginas
Tamanho: 9x14 cm
Gravação: Capa em Impressão digital colorida (100% personalizável)

1200 unidades - R$ 17,62 unidade R$ 21.144,00 total

Caderno Executivo Personalizado

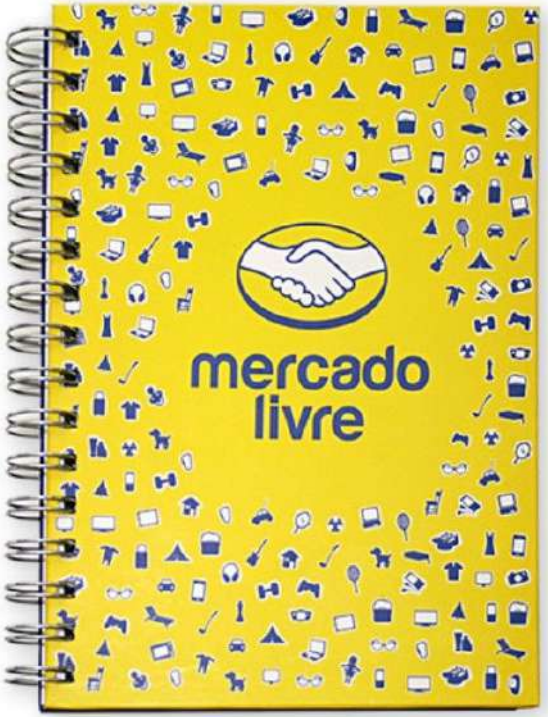

Capa dura com impressão digital colorida e papel kraft

Miolo padrão de 96 folhas, impressas em 1x1 cor, em papel off-set 75 gramas (personalizado todas as paginas).

Tamanho: 21x28 cm
Acabamento: Wire-o
Gravação Capa: Impressão digital
Não acompanha Post-it
Caso queira adicionar Lâmina de apresentação 4x0 a unidade fica R$ 3,00

500 unidades - Valor unitário: R$ 24,90- total: R$ 12.450,00

Caderno Executivo Personalizado

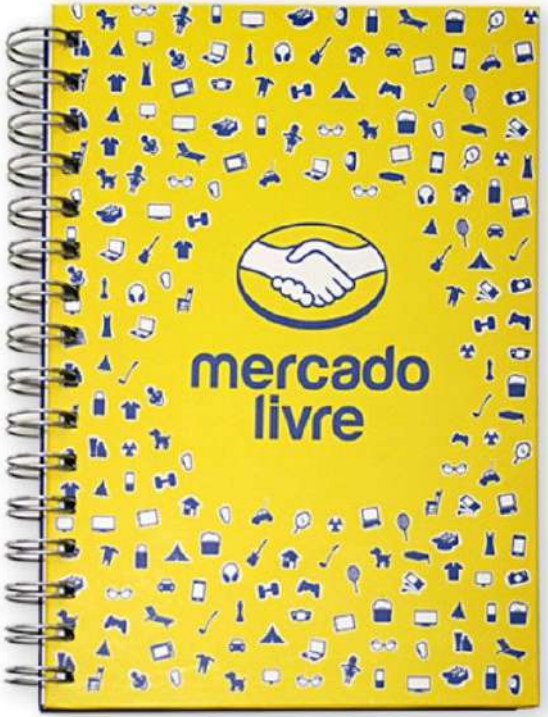

Capa dura com impressão digital colorida e papel kraft

Miolo padrão de 96 folhas, impressas em 1x1 cor, em papel reciclado 75 gramas (personalizado todas as paginas).

Tamanho: 21x28 cm
Acabamento: Wire-o
Gravação Capa: Impressão digital
Não acompanha Post-it
Caso queira adicionar Lâmina de apresentação 4x0 a unidade fica R$ 3,00

500 unidades - Valor unitário: R$ 32,90- total: R$ 16.450,00

Bloco com Post-it Reciclável - Sugestão

Descrição: Mini bloco ecológico(kraft) de anotações com autoadesivos. Possui lacre na própria capa e cinco detalhes circulares vazados na parte inferior. Bloco amarelo sem pauta com aproximadamente 25 folhas e cinco blocos autoadesivos coloridos.

Medidas aproximadas para gravação (CxL): 2,6 cm x 8 cm

Tamanho total aproximado (CxL): 8,5 cm x 8,1 cm

Peso aproximado (g): 22
Gravação em Silk 01 cor

500 unidades - Valor unitário: R$ 6,90- total: R$ 3.450,00

Caneta Personalizada - Sugestão

Descrição: **Descrição:** *Caneta ecológica de papelão com detalhes coloridos. Clip e ponteira plástica, possui relevo na ponteira. Aciona por clique.*
Altura *: 14 cm*

Largura *: 1,5 cm*

Medidas aproximadas para gravação *(CxL): 3,7 cm x 0,7 cm*

Peso aproximado *(g): 6*

Gravação em Silk 01 cor

500 unidades - R$ 2,50 unidade - R$ 1.250,00 total
1200 unidades - R$ 1,99 unidade - R$ 2.388,00 total

Condições de Pagamento:

- 3x sem juros no cartão de crédito via QR CODE no mercado pago

- Compras ABAIXO de R$ 1.500,00.
Pagamento a vista no fechamento do pedido

- 1ª compra somente a vista ou cartão de crédito

Prazo de entrega:

De 7 a 10 dias úteis (a consultar)

Frete:

Incluso para SP Capital

4Unik

A fidelização de clientes
agora em outro nível

Dúvidas?

Conte com a gente! Estamos sempre a postos para tirar suas dúvidas é só entrar em contato.

Endereço

Rua Vergueiro, 3307
sala 05 - Vila Mariana
SP - 04101-300

Telefone

(11) 2684-4724

Site

www.4unik.com.br

Blog

www.4unik.com.br/blog

Zimbra **cassia.costa@ifbaiano.edu.br**

Re: Proposta Comercial - Itens Personalizados

De : Sueli - 4Unik <vendas3@4unik.com.br> Qua, 13 de jan de 2021 20:23
Assunto : Re: Proposta Comercial - Itens Personalizados 1 anexo
Para : cassia costa <cassia.costa@ifbaiano.edu.br>

Olá, Cássia!

Segue proposta atualizada, aguardo as artes vetorizadas (PDF, ai, eps, ou cdr) para confeccionarmos um layout virtual para você.

(Mr.) Sueli **Vila**
Correspondente de Vendas
Sales Correspondent

vendas3@4unik.com.br
55 11 2684-4724
www.**4unik**.com.br

4Unik 4U Poshlines: Vídeo Caderneta PoshLine

Em qua., 13 de jan. de 2021 às 15:56, Sueli - 4Unik <vendas3@4unik.com.br> escreveu:
Boa tarde, Cássia!
Tudo bem?

Conforme conversamos pelo whatsapp, segue proposta para a sua apreciação.
Qualquer dúvida ou inclusão eu estou à disposição.

Já retorno com você pelo whatsapp.

(Mr.) Sueli **Vila**
Correspondente de Vendas
Sales Correspondent

vendas3@4unik.com.br
55 11 2684-4724
www.**4unik**.com.br

4Unik 4U Poshlines: Vídeo Caderneta PoshLine

Itens - Cássia (1).pdf
2 MB

Documento Digitalizado Público

Cotação - Caderno

Assunto: Cotação - Caderno
Assinado por: Cassia Santana
Tipo do Documento: Cotação
Situação: Finalizado
Nível de Acesso: Público
Tipo do Conferência: Cópia Simples

Documento assinado eletronicamente por:

- **Cassia Maria Souza Costa Santana**, **RELACOES PUBLICAS**, em 15/01/2021 12:15:17.

Este documento foi armazenado no SUAP em 15/01/2021. Para comprovar sua integridade, faça a leitura do QRCode ao lado ou acesse https://suap.ifbaiano.edu.br/verificar-documento-externo/ e forneça os dados abaixo:

Código Verificador: 162328
Código de Autenticação: 0893909366

Ministério da Educação
Instituto Federal de Educação, Ciência e Tecnologia Baiano
Reitoria
Órgão de assessoramento - Diretoria de Comunicação

Despacho:

Segue o processo com nova cotação para o item 19 - Caderno. Em tempo, informo que o item 17 foi incluído depois de início das cotações, por este motivo, ele ficou fora da ordem. As cotações deste item estão nas páginas 72 e 73 do documento com as cotações consolidadas.

Assinatura:

Despacho assinado eletronicamente por:

- Cassia Maria Souza Costa Santana, RELACOES PUBLICAS, OA-DICOM, em 15/01/2021 12:17:56.

MINISTÉRIO DA EDUCAÇÃO
SECRETARIA DE EDUCAÇÃO PROFISSIONAL E TECNOLÓGICA
INSTITUTO FEDERAL DE EDUCAÇÃO, CIÊNCIA E TECNOLOGIA BAIANO
REITORIA

SERVIDOR RESPONSÁVEL PELA COTAÇÃO: Cassia Maria Souza Costa Santana SIAPE: 1176057

MAPA COMPARATIVO DE PREÇOS – AQUISIÇÃO DE MATERIAL ELÉTRICO E HIDRÁULICO

COTAÇÕES – PAINEL DE PREÇOS E COMPRAS GOVERNAMENTAIS

Item	Descrição do Item	Catmat	Unid.	Quant.	PE 4/2020 UASG 926726	PE 9/2020 UASG 154032	PE 67/2020 UASG 927744	Média Valor Unitário	Média Valor Total
1	**Folder.** Impressão de folder, formato A4 (297mm x 210mm), duas dobras, cores: 4x4, papel couché fosco ou brilho 150g. As artes poderão ser distintas e serão fornecidas pelo IF Baiano. Pedido mínimo de 50 unidades.	452360	UN	35.100	R$ 0,74	R$ 0,85	R$ 0,62	R$ 0,74	R$ 25.974,00
Item	**Descrição do Item**	**Catmat**	**Unid.**	**Quant.**	**PE 2/2020 UASG 160293**	**PE 48/2020 UASG 120632**	**PE 14/2020 UASG 390004**	**Média Valor Unitário**	**Preço Médio Total**
2	**Flyer A5**. Impressão de flyers, tamanho A5 (14,8 x 21cm), frente e verso coloridos (4x4 cores), papel couchê fosco ou brilho, gramatura 90g. Arte fornecida pelo IF Baiano. Impressão off-set de alta qualidade com CTP incluso. As artes poderão ser distintas e serão fornecidas pelo IF Baiano. Pedido mínimo de 1.000 unidades.	471781	UN	73.800	R$ 0,37	R$ 0,45	R$ 0,35	R$ 0,39	R$ 28.782,00
Item	**Descrição do Item**	**Catmat**	**Unid.**	**Quant.**	**PE 10/2020 UASG 980501**	**PE 01/2020 UASG 152662**	**PE 01/2020 UASG 158092**	**Média Valor Unitário**	**Preço Médio Total**
3	**Cartaz A2**. Impressão de cartazes, formato A2 (594x420mm). Papel couchê liso. Gramatura 170g, 4x0 cor. Fita dupla face 10x40mm nos quatro cantos. Impressão de alta qualidade com CTP incluso. As artes poderão ser distintas e serão fornecidas pelo IF Baiano. Pedido mínimo de 10 unidades.	54836	UN	3.630	R$ 2,49	R$ 2,00	R$ 1,38	R$ 1,96	R$ 7.114,80
Item	**Descrição do Item**	**Catmat**	**Unid.**	**Quant.**	**PE 08/2020 UASG 926347**	**PE 15/2020 UASG 158131**	**PE 09/2020 UASG 154032**	**Média Valor Unitário**	**Preço Médio Total**

4	**Cartão de visita**. Papel couchê, 240 g/m² ou gramatura superior. Tamanho: 5x9 cm. Cor: 4x4. Acabamento: laminação bopp. Acondicionamento: kits de 100 cartões. Com serviço de desenvolvimento e/ou alteração de arte por parte da contratada, que deve ser aprovada antes da impressão do material, a partir das diretrizes comunicadas pelo solicitante. Pedido mínimo 2 kits. Arte fornecida pelo IF Baiano	33731	UN	700	R$ 0,44	R$ 0,66	R$ 0,63	R$ 0,58	R$ 406,00
Item	**Descrição do Item**	**Catmat**	**Unid.**	**Quant.**	**PE 90/2020 UASG 987805**	**PE 54/2020 UASG 987769**	**PE 3/2020 UASG 135040**	**Média Valor Unitário**	**Preço Médio Total**
5	**Livreto**. Livreto Tamanho fechado: A6. Tamanho aberto: A5. Papel/capa: couchê fosco ou brilho 170g. Papel/miolo: couchê fosco 115g. (24 páginas), 4x4 cores, com entrega de boneca/ amostra. As artes poderão ser distintas e serão fornecidas pelo IF Baiano.	227053	UN	500	R$ 1,97	R$ 2,05	R$ 2,25	R$ 2,09	R$ 1.045,00
Item	**Descrição do Item**	**Catmat**	**Unid.**	**Quant.**	**PE 37/2020 UASG 389422**	**PE 13/2020 UASG 158150**	**Disp. 829/2020 UASG 153063**	**Média Valor Unitário**	**Preço Médio Total**
6	**Catálogo Tipo 1.** Publicação. Tamanho fechado: A4. Tamanho aberto: A3. Capa: couchê fosco 170g. Miolo couchê fosco 115g. (28 páginas), 4x4 cores, com entrega de boneca/ amostra. As artes poderão ser distintas e serão fornecidas pelo IF Baiano.	227053	UN	1.000	R$ 3,58	R$ 3,99	R$ 3,90	R$ 3,82	R$ 3.820,00
Item	**Descrição do Item**	**Catmat**	**Unid.**	**Quant.**	**PE 85/2020 UASG 987687**	**Cian Gráfica CNPJ 01.023.452/0001-51**		**Média Valor Unitário**	**Preço Médio Total**
7	**Catálogo Tipo 2**. Publicação. Tamanho fechado: A4. Tamanho aberto: A3. Capa: couchê fosco ou brilho 170g, laminação fosca, verniz localizado, 4x4 cores. Miolo couchê fosco 115g, 4x4 cores. (100 páginas). Acabamento lombada quadrada, com entrega de boneca/ amostra. A arte será fornecida pelo IF Baiano.	227053	UN	1.000	R$ 23,58	R$ 19,10		R$ 21,34	R$ 21.340,00
Item	**Descrição do Item**	**Catmat**	**Unid.**	**Quant.**	**PE 36/2020 UASG 120629**	**PE 37/2020 UASG 160106**	**PE 33/2020 UASG 925814**	**Média Valor Unitário**	**Preço Médio Total**

8	**Revista**. Revista tamanho fechado: A4 (20,5cm x 27,5cm). Tamanho aberto: A3 (39,5cm x 27,5cm). Capa: couchê fosco 180g. Miolo couché fosco 90g, 4x4 cores, 52 páginas, com entrega de boneca/ amostra. As artes poderão ser distintas e serão fornecidas pelo IF Baiano. Tiragem mínima de 5.000 unidades.	91138	UN	10.000	R$ 9,79	R$ 10,80	R$ 10,00	R$ 10,20	R$ 102.000,00
Item	**Descrição do Item**	**Catmat**	**Unidade**	**Quant.**	**PE 06/2020 UASG 160521**	**PE 04/2020 UASG 459690**	**PE 11/2020 UASG 254422**	**Média Valor Unitário**	**Preço Médio Total**
9	**Bloco.** Bloco de notas medindo 14,5cmx21cm. Capa e contracapa: papel couchê fosco, gramatura 115g/m, impressão apenas na capa 4x0 cores. Miolo: 50 folhas, em papel AP 75g. Acabamento: blocado e refilado, miolo com picote e grampo. Pedido mínimo 100 unidades. Arte será fornecida pelo IF Baiano.	94897	UN	6.350	R$ 4,80	R$ 4,90	R$ 4,79	R$ 4,83	R$ 30.670,50
Item	**Descrição do Item**	**Catmat**	**Unidade**	**Quant.**	**PE 14/2020 UASG 160015**	**PE 15/2020 UASG 158131**	**PE 13/2020 UASG 980641**	**Média Valor Unitário**	**Preço Médio Total**
10	**Agenda**. Agenda tipo permanente, medindo 145 x 205mm, 200 folhas, 400 páginas (14 folhas em couchê 150g/m², 4/4 cores; 186 folhas em sulfite 75g/m², 4x4 cores), capa dura (cartão pardo n 25 revestido em couchê laminado fosco e verniz localizado, 4x4 cores) encadernamento espiral tipo wire-o verde 1' 1/8. A arte será fornecida pelo IF Baiano. Tiragem mínima 300 unidades.	150050	UN	1.300	R$ 31,95	R$ 35,90	R$ 30,32	R$ 32,72	R$ 42.536,00
Item	**Descrição do Item**	**Catmat**	**Unidade**	**Quant.**	**PE 35/2020 UASG 926947**	**PE 48/2020 UASG 120632**	**PE 04/2020 UASG 981199**	**Média Valor Unitário**	**Preço Médio Total**
11	**Pasta com bolso**. Pasta personalizada com a marca do IF Baiano. Confeccionada em papel triplex 250 g, plastificação fosca ou brilhante, 4x0 cores, tamanho 450x320mm aberta. Com uma dobra interna estilo bolso, 1x0 cor, corte com faca personalizada. As artes poderão ser distintas e serão fornecidas pelo IF Baiano. Pedido mínimo de 500 unidades.	456322	UN	4.750	R$ 1,39	R$ 1,29	R$ 1,45	R$ 1,38	R$ 6.555,00
Item	**Descrição do Item**	**Catmat**	**Unidade**	**Quant.**	**PE 51/2020 UASG 925306**	**PE 15/2020 UASG 160027**	**PE 01/2020 UASG 152662**	**Média Valor Unitário**	**Preço Médio Total**

12	**Camisa tipo 1**. Camisa confeccionada em malha 100% algodão, fio 30, penteada, na cor branca; manga curta; tamanhos PP, P, M, G, GG e baby look; impressão em policromia na frente e costas. Gola redonda (careca) ou "V", a critério da solicitante As artes poderão ser distintas e serão fornecidas pelo IF Baiano. Área de impressão mínima: 25x35 cm	55573	UN	700	R$ 12,52	R$ 12,98	R$ 13,80	R$ 13,10	R$ 9.170,00
Item	**Descrição do Item**	**Catmat**	**Unidade**	**Quant.**	**PE 09/2020 UASG 160170**	**PE 4039/2020 UASG 982051**	**PE 17/2020 UASG 927872**	**Média Valor Unitário**	**Preço Médio Total**
13	**Camisa tipo 2.** Camisa confeccionada em malha 100% algodão, fio 30, penteada, cores diversas (mais de 15 cores); manga curta; tamanhos PP, P, M, G, GG e baby look; impressão em policromia na frente e costas. Gola redonda (careca) ou "V", a critério da solicitante. As artes poderão ser distintas e serão fornecidas pelo IF Baiano. Área de impressão mínima: 25x35 cm	55573	UN	4.700	R$ 14,00	R$ 15,95	R$ 14,00	R$ 14,67	R$ 68.949,00
Item	**Descrição do Item**	**Catmat**	**Unidade**	**Quant.**	**PE 51/2020 UASG 925306**	**PE 30/2020 UASG 160433**	**PE 04/2020 UASG 160341**	**Média Valor Unitário**	**Preço Médio Total**

14	**Camisa uniforme**. Material: malha algodão penteado, espessura do fio 30.1, com impressão silkscreen, 4 cores, camisas de algodão coloridas, personalizadas com layout colorido. Especificações técnicas: camisa 100% algodão, fio 30.1, cores diversas conforme solicitação, gola e borda da manga colorida, conforme solicitação, formato da gola pólo, impressão colorida em silk screen na parte da frente e nas costas. Área de impressão mínima: 25x35 cm, arte a ser enviada na época do evento conforme necessidade. Os tamanhos serão informados no momento de cada contratação, quando a mesma justificadamente se fizer necessária, podendo ser solicitados os seguintes tamanhos: PP, P; M; G, GG e XGG. Com serviço de desenvolvimento e/ou alteração de arte por parte da contratada, que deve ser aprovada antes da impressão do material, a partir das diretrizes comunicadas pelo solicitante. Serão necessárias diversas matrizes diferentes	55573	UN	1.700	R$ 24,89	R$ 23,70	R$ 23,40	R$ 24,00	R$ 40.800,00
Item	**Descrição do Item**	**Catmat**	**Unidade**	**Quant.**	**PE 15/2020 UASG 160027**	**No. licitação 830296**	**Andrade Araripe Com. De Malhas Ltda CNPJ 34.108.233/0001-24**	**Média Valor Unitário**	**Preço Médio Total**

15	**Camisa UV**. Camisa confeccionada em material dry 100% poliamida, em diversos tamanhos, manga longa, com punho em elastano de 5 cm, cor a definir (azul, amarelo, verde, cinza). as costuras devem ser reforçadas e duplas. a camiseta deve conter uma impressão em serigrafia (silk-screen) nos padrões estabelecidos pela abnt na parte da frente e outra impressão em serigrafia (silk-screen) nos padrões estabelecidos pela abnt na parte das costas. Cada impressão em serigrafia (silk-screen) deverá ter o tamanho de uma folha de papel a4 (21 cm x 30 cm). Cada impressão em serigrafia (silk-screen) deverá conter 04 (quatro) cores. Desenho e cores da impressão em serigrafia (silk-screen) a ser definido. Artes distintas	150284	UN	650	R$ 85,90	R$ 75,00	R$ 69,90	R$ 76,93	R$ 50.004,50
Item	**Descrição do Item**	**Catmat**	**Unidade**	**Quant.**	**PE 09/2020 UASG 160170**	**PE 88/2020 UASG 980005**	**PE 17/2020 UASG 927872**	**Média Valor Unitário**	**Preço Médio Total**
16	**Boné Tipo 1.** Boné Tipo Americano branco personalizado, confeccionado em brim (copa e aba) pesado, sarjado,100% algodão, densidade igual ou superior a 260 g/m2; tamanho médio, de 50cm de diâmetro, altura e aba padrão; com aba dianteira curva; botão encapado com o mesmo tecido do boné; regulador traseiro do mesmo tecido e velcro ou fivela metálica de pressão; forro interno de 3cm ao redor da bainha, do mesmo tecido do boné; acabamento interno em poliéster; impressão em silk-screen, policromia na frontal, conforme artes diversas, a ser definida pela contratante.	150489	UN	1.000	R$ 12,95	R$ 13,67	R$ 10,00	R$ 12,21	R$ 12.210,00
Item	**Descrição do Item**	**Catmat**	**Unidade**	**Quant.**	**PE 52/2020 UASG 987567**	**PE 33/2020 UASG 120645**	**PE 13/2020 UASG 926142**	**Média Valor Unitário**	**Preço Médio Total**

17	**Boné Tipo 2.** Boné modelo americano personalizado adulto, confeccionado em Brim, 100% algodão, forrado, com regulador de tamanho com fivela metálica, com logo da instituição aplicado em bordado. Modelos e cores variados a serem disponibilizados pela Contratante.	150489	UN	1.735	R$ 18,00	R$ 19,75	R$ 18,80	R$ 18,85	R$ 32.704,75
Item	**Descrição do Item**	**Catmat**	**Unidade**	**Quant.**	**PE 14/2020 UASG 390004**	**PE 14/2020 UASG 390004**	**No. licitação 816208**	**Média Valor Unitário**	**Preço Médio Total**
18	**Caderneta estilo Moleskine / Notebook capa dura**. Caderneta de anotação personalizada, tipo moleskine, capa em couro sintético verde, 80 folhas não pautadas, dimensões aproximadas: 10,5 x 14,5 cm, arte em alto relevo na frente e no verso da capa, arte fornecida pelo IF Baiano.	68500	UN	1.200	R$ 9,00	R$ 10,10	R$ 9,73	R$ 9,61	R$ 11.532,00
Item	**Descrição do Item**	**Catmat**	**Unidade**	**Quant.**	**4UNIK CNPJ: 35.459.697/0001-48**	**PE 12/2020 UASG 158342**	**No. licitação 837365**	**Média Valor Unitário**	**Preço Médio Total**
19	**Caderno.** Caderno capa em papel reciclado 420gr, impressão colorida, miolo com 100 folhas em papel reciclado 75gr, impressão 1x1 cor, fechamento com espiral metálico duplo anel, wire-o, medidas aproximadas: 21cm x 29cm, acompanhado de post-it (6 cores) sendo 5 de modelo tipo marcador de página e 1 tipo bloco de recados, conforme modelo em anexo ao edital.	68500	UN	500	R$ 32,90	R$ 20,33	R$ 22,00	R$ 25,08	R$ 12.540,00
Item	**Descrição do Item**	**Catmat**	**Unidade**	**Quant.**	**PE 19/2020 UASG 926430**	**PE 35/2020 UASG 926947**	**PE 09/2020 UASG 160086**	**Média Valor Unitário**	**Preço Médio Total**
20	**Mini bloco ecológico(kraft) de anotações** com post it. Possui lacre na própria capa e cinco detalhes circulares vazados na parte inferior. Bloco amarelo sem pauta com aproximadamente 25 folhas e cinco blocos auto colantes coloridos.	94897	UN	1.450	R$ 12,00	R$ 9,98	R$ 12,85	R$ 11,61	R$ 16.834,50
Item	**Descrição do Item**	**Catmat**	**Unidade**	**Quant.**	**PE 11/2020 UASG 151889**	**PE 03/2020 UASG 160342**	**PE 219/2020 UASG 254445**	**Média Valor Unitário**	**Preço Médio Total**

21	**Caneta padrão personalizada**. Caneta esferográfica, corpo em metal na cor prata personalizado com a marca do cliente, grip emborrachado na cor verde, clip cromado. Mecanismo de acionamento por click em botão superior ou click giratório. Carga na cor azul ou preta. Arte para gravação fornecida pelo IF Baiano.	427913	UN	3.150	R$ 5,96	R$ 4,99	R$ 4,45	R$ 5,13	R$ 16.159,50
Item	**Descrição do Item**	**Catmat**	**Unidade**	**Quant.**	**PE 04/2020 UASG 158148**	**PE 15/2020 UASG 158131**	**PE 12/2020 UASG 152662**	**Média Valor Unitário**	**Preço Médio Total**
22	**Caneta ecológica**. Caneta Ecológica produzida com corpo em papelão e revestimento Papel Kraft, nas dimensões 130x8mm e ponteiras e clip em plástico reciclado verde. Boa qualidade de escrita. Impressão de logo no corpo da caneta, em 3 cores. Arte fornecida pelo IF Baiano.	399329	UN	2.600	R$ 0,94	R$ 1,35	R$ 1,50	R$ 1,26	R$ 3.276,00
Item	**Descrição do Item**	**Catmat**	**Unidade**	**Quant.**	**PE 02/2020 UASG 160393**	**PE 03/2020 UASG 160342**	**PE 04/2020 UASG 160525**	**Média Valor Unitário**	**Preço Médio Total**
23	**Pasta de couro alto relevo reuniões**. Pasta estilo convenção, dimensões aproximadas: 36x26 cm, confecção em couro sintético, almofadada, revestimento interno em tecido magnetado. Bolsa interna tipo canguru, fixada no lado esquerdo da pasta. Porta caneta e suporte para bloco. Cor: preto/ café. Acabamento com dobra costurada e duas cantoneiras de metal, com gravação da marca do instituto em alto relevo, enviada pelo IF Baiano.	445249	UN	200	R$ 45,00	R$ 44,99	R$ 45,89	R$ 45,29	R$ 9.058,00
Item	**Descrição do Item**	**Catmat**	**Unidade**	**Quant.**	**PE 101/2020 UASG 120635**	**PE 22/2020 UASG 257050**	**N.Licitação 819649**	**Média Valor Unitário**	**Preço Médio Total**
24	**Pasta em PVC Cristal Transparente com Zíper**. Pasta eventos, material pvc cristal, comprimento 38 cm, altura 27 cm, características adicionais com impressão e ziper plástico para fechamento, tipo impressão policromia.	467315	UN	3.000	R$ 4,90	R$ 3,81	R$ 4,12	R$ 4,28	R$ 12.840,00
Item	**Descrição do Item**	**Catmat**	**Unidade**	**Quant.**	**PE 11/2020 UASG 151889**	**PE 02/2020 UASG 152430**	**PE 01/2020 UASG 152662**	**Média Valor Unitário**	**Preço Médio Total**

25	**Adesivo para carros.** Adesivo micro perfurado para vidro traseiro de veículos - impressão digital 4 cores (1440dpi) de película autoadesiva de PVC 220g perfurada fosca (80 microns de espessura, tamanho da perfuração 1,60 milímetros), verso preto, monomérica calandrada, transmissão luminosa de 50% conforme a Lei 9602/98 e película de PVC branca conforme resolução nº 73 do CONTRAN. Garantia de 12 meses para alterações das cores, como amarelamento, desbotamento ou descascamento. Arte enviada pela contratante.	31178	m²	100	R$ 43,00	R$ 39,50	R$ 45,00	R$ 42,50	R$ 4.250,00
Item	**Descrição do Item**	**Catmat**	**Unidade**	**Quant.**	**PE 53/2020 UASG 154502**	**PE 04/2020 UASG 926726**	**PE 07/2020 UASG 80018**	**Média Valor Unitário**	**Preço Médio Total**
26	**Adesivo Vinil**. Adesivo vinil autocolante fosco para plotagem de paredes, móveis, stands e portas. Impressão digital, 4x0 cores. Entregue em tubete. Garantia de 12 meses para alterações das cores, como amarelamento, desbotamento ou descascamento. Artes poderão ser distintas e serão fornecidas pelo IF Baiano.	31178	m²	1.100	R$ 40,55	R$ 51,30	R$ 53,00	R$ 48,28	R$ 53.108,00
Item	**Descrição do Item**	**Catmat**	**Unidade**	**Quant.**	**PE 13/2020 UASG 158150**	**PE 03/2020 UASG 160179**	**PE 09/2020 UASG 154032**	**Média Valor Unitário**	**Preço Médio Total**
27	**Adesivo IF Baiano**. Adesivo institucional, medindo 10 x 10cm. Impressão digital, 4x0 cores, BOPP Transparente. Garantia de 12 meses para alterações das cores, como amarelamento, desbotamento ou descascamento. Artes poderão ser distintas e serão fornecidas pelo IF Baiano. Pedido mínimo de 1.000 unidades.	31178	UN	2.200	R$ 0,48	R$ 0,50	R$ 0,67	R$ 0,55	R$ 1.210,00
Item	**Descrição do Item**	**Catmat**	**Unidade**	**Quant.**	**PE 54/2020 UASG 80001**	**PE 54/2020 UASG 80001**	**Disp. 13/2020 UASG 154215**	**Média Valor Unitário**	**Preço Médio Total**

28	**Lona para faixas horizontais, backdrops, paineis**. Impressão digital colorida (4x0) em lona. Incluso acabamento com varetas de madeira nas laterais e ilhoses nas 4 pontas . Garantia de 12 meses para alterações das cores, como amarelamento, desbotamento ou descascamento. A arte será fornecida pelo IF Baiano. Obs: Preço fixado por metro quadrado. O pedido mínimo é de 1 metro quadrado. Acima desse tamanho o valor poderá ser fracionado proporcionalmente ao preço do metro quadrado.	412685	m²	1.540	R$ 56,00	R$ 50,00	R$ 46,19	R$ 50,73	R$ 78.124,20
Item	**Descrição do Item**	**Catmat**	**Unidade**	**Quant.**	**PE 279/2020 UASG 254445**	**PE 14/2020 UASG 160015**	**PE 11/2020 UASG 151889**	**Média Valor Unitário**	**Preço Médio Total**
29	**Banners**. Confecção de banners em lona vinílica, medindo 0,90 x 1,20m, impressão digital colorida 4/0, acabamento com bastão de madeira com ponteiras em PVC branco nas extremidades superior e inferior e corda de nylon na parte superior. Garantia de 12 meses para alterações das cores, como amarelamento, desbotamento ou descascamento. Arte fornecida pelo IF Baiano.	390473	UN	666	R$ 47,60	R$ 42,00	R$ 36,70	R$ 42,10	R$ 28.038,60
Item	**Descrição do Item**	**Catmat**	**Unidade**	**Quant.**	**Site: loja.merchandising.com.br**	**Site: printi.com.br**	**Site: ppromodisplay.com.br**	**Média Valor Unitário**	**Preço Médio Total**
30	**Balcão para recepção / informação**. Balcão adesivado promocional (estilo pdv) para exposição em feiras e eventos. Estrutura montável e desmontável em PVC. Com bolsa para transporte. Com rodízios giratórios e testeira. Adesivado na testeira e no corpo do balcão, parte frontal. Policromia, 4x0 cores. Inclusa a impressão da arte, que será fornecida pelo contratante. Possibilidade de artes distintas para cada balcão. Altura montado: 2,10 m. Corpo do balcão: largura 0,82m; altura 0,85m; profundidade 0,46m. Testeira: largura 0,30 m	150049	UN	1	R$ 615,71	R$ 578,99	R$ 761,53	R$ 652,08	R$ 652,08

Item	Descrição do Item	Catmat	Unidade	Quant.	PE 04/2020 UASG 927426	Digital9 Gráfica Ltda CNPJ 06.108.130/0001-29		Média Valor Unitário	Preço Médio Total
31	**Totem triedro institucional**. Totem de papelão, 3 faces, plotado com adesivo fosco, 4x0 cores, cada face com 0,40x1,80m. Arte fornecida pelo cliente. Possibilidade de artes distintas para cada lote de 3 totens.	150770	UN	63	R$ 178,00	R$ 129,60		R$ 153,80	R$ 9.689,40
Item	**Descrição do Item**	**Catmat**	**Unidade**	**Quant.**	**PE 11/2020 UASG 240125**	**PE 04/2020 UASG 158148**	**PE 195/2020 UASG 153163**	**Média Valor Unitário**	**Preço Médio Total**
32	**Sacola algodão – ecobag**. Ecobag (sacola ecológica) confeccionada em algodão cru, gravação em silk, impressão em 4 cores com tamanho da impressão a definir, nos dois lados. Tamanho: altura 40 cm, largura 35cm. Duas alças em algodão trançado, com 3 x 50cm cada. Lote mínimo para emissão: 20 unidades. Possibilidade de artes distintas para cada lote de 20 unidades. Arte fornecida pelo IF Baiano.	394035	UN	4.910	R$ 7,49	R$ 7,44	R$ 7,58	R$ 7,50	R$ 36.825,00
Item	**Descrição do Item**	**Catmat**	**Unidade**	**Quant.**	**PE 97/2020 UASG 982727**	**PE 47/2020 UASG 454524**	**PE 87/2020 UASG 980301**	**Média Valor Unitário**	**Preço Médio Total**
33	**Mochila personalizada**. Mochila promocional em nylon com interior forrado, com bolso. 2 bolsos laterais em rede. Zíperes prata, alça superior de nylon, alças para costas ajustáveis, parte traseira revestida de espuma para maior conforto. Na cor preta. Medidas aproximadas para gravação (CxD):22,5 cm x 30 cm. Arte fornecida pelo IF Baiano.	399240	UN	1.000	R$ 52,50	R$ 49,00	R$ 59,51	R$ 53,67	R$ 53.670,00
Item	**Descrição do Item**	**Catmat**	**Unidade**	**Quant.**	**PE 11/2020 UASG 200392**	**PE 48/2020 UASG 455978**	**PE 16/2020 UASG 120628**	**Média Valor Unitário**	**Preço Médio Total**

34	**Pencard personalizado.** Pendrive, em formato cartão. 1. PenDrive Cartão/PenCard personalizado, com dimensões aproximadas de 85mm x 50mm x 2,5mm, produzido em plástico, na cor branco translúcido ou transparente; 2. Impressão digital com utilização de até 4 cores, em área de (85mm x 50mm); 3. Modelo com memória lateral, com dobradiça aos 35mm; 4. Resistente à choque e poeira; 5. Compatível com USB 3.0; 6. Compatível com PCs, Notebooks e MACs; 7. Capacidade de 16gb. Garantia de memória de 5 anos. Arte será enviada pelo IF Baiano.	462813	UN	390	R$ 31,52	R$ 30,70	R$ 29,99	R$ 30,74	R$ 11.988,60
Item	**Descrição do Item**	**Catmat**	**Unidade**	**Quant.**	**PE 288/2020 UASG 153163**	**PE 37711/2020 UASG 158711**	**PE 113/2020 UASG 153163**	**Média Valor Unitário**	**Preço Médio Total**
35	**Caneca**. Caneca de porcelana personalizada, com capacidade para 300ml, medindo 8x9cm. Cores distintas. Impressão em silkscreem, 4/0 cores. Artes distintas e fornecidas pelo IF Baiano.	369796	UN	1.600	R$ 9,61	R$ 9,79	R$ 9,89	R$ 9,76	R$ 15.616,00
Item	**Descrição do Item**	**Catmat**	**Unidade**	**Quant.**	**PE 19/2020 UASG 160250**	**PE 04/2020 UASG 160525**	**PE 11/2020 UASG 154040**	**Média Valor Unitário**	**Preço Médio Total**
36	**Squeeze**. Garrafa de Plástico, Capacidade 500ml, aplicação água, características adicionais com tampa roscável, tipo squeeze. Personalizada. Arte fornecida pelo IF Baiano.	418196	UN	3.180	R$ 4,85	R$ 4,63	R$ 4,85	R$ 4,78	R$ 15.200,40
Item	**Descrição do Item**	**Catmat**	**Unidade**	**Quant.**	**PE 30/2020 UASG 154359**	**PE 13/2020 UASG 153065**	**PE 57/2020 UASG 974002**	**Média Valor Unitário**	**Preço Médio Total**
37	**Botton**. Botton personalizado redondo, medindo 2cm de diâmetro, em metal com impressão digital resinada e acabamento niquelado, 4x0 cores. Fixação com pino e tarraxa metálica. Embalados individualmente. Arte fornecida pelo IF Baiano.	150420	UN	1.200	R$ 4,45	R$ 4,30	R$ 4,68	R$ 4,48	R$ 5.376,00
Item	**Descrição do Item**	**Catmat**	**Unidade**	**Quant.**	**PE 04/2020 UASG 160525**	**PE 04/2020 UASG 160525**	**PE 05/2020 UASG 160077**	**Média Valor Unitário**	**Preço Médio Total**

38	**Troféu.** Troféu em acrílico transparente, com gravação em 4 cores. tamanho entre 35cm e 40cm de altura x entre 20cm e 25cm de largura, com no mínimo 8 mm, cortes de acordo com a arte, com pino cromado fixado na base de acrílico, tamanho da base 9 x entre 20cm e 25cm, com chanfro e plaqueta em tamanho 9,5 x 2,5 cm, onde irão os dizeres da competição. Arte a ser enviada no momento da solicitação.	47805	UN	70	R$ 72,03	R$ 69,85	R$ 69,98	R$ 70,62	R$ 4.943,40
Item	**Descrição do Item**	**Catmat**	**Unidade**	**Quant.**	**PE 59/2020 UASG 987769**	**PE 04/2020 UASG 158148**	**PE 30/2020 UASG 160433**	**Média Valor Unitário**	**Preço Médio Total**
39	**Placa homenagem.** Placa homenagem material placa aço inox aisi 304 escovado, largura da placa 20 cm, material estojo estojo auto-expositor aveludado, características adicionais impressão monocromática e policromática, altura placa 16 cm	454434	UN	55	R$ 65,00	R$ 65,00	R$ 64,14	R$ 64,71	R$ 3.559,05
VALOR TOTAL ESTIMADO DA AQUISIÇÃO (R$)									**R$ 888.572,28**

ANÁLISE CRÍTICA DOS ORÇAMENTOS OBTIDOS (Art. 6°, §3° da IN n.° 73/2020):

1. Foram priorizadas as cotações obtidas das aquisições e contratações similares de outros entes públicos, firmadas no período de até 1 (um) ano anterior à data de divulgação do instrumento convocatório, conforme estabelece o inciso II do artigo 5º da IN nº 73/20.

2. Para os itens que não foram localizadas as 03 cotações no Painel de Preços e na ferramenta Banco de Preços, de acordo com a descrição do item ou quantidade desejada, recorreu-se às pesquisas publicadas em mídias especializadas, de sítios eletrônicos especializados ou de domínio amplo, atualizados no momento da pesquisa e compreendido no intervalo de até 6 (seis) meses de antecedência da data de divulgação do instrumento convocatório, contendo a data e o horário de acesso, conforme inciso III do artigo 5º da IN nº 73/20.

3. Foram obtidas, também, cotações diretamente com o mercado fornecedor, mediante solicitação formal de cotação, com orçamentos compreendidos no intervalo de até 6 (seis) meses de antecedência da data de divulgação do instrumento convocatório, conforme inciso IV do artigo 5º da IN nº 73/20.

4. Para os itens Cátalogo tipo 2 e Totem triedro institucional, apesar de ter sido enviado pedido de cotação para mais de 03 fornecedores, só obtivemos cotação de 2 fornecedores para cada item conforme os e-mails anexados ao processo.

METODOLOGIA PARA OBTENÇÃO DO VALOR DE REFERÊNCIA (Art. 6°, da IN n.° 73/2020):

Foi escolhida a utilização da MÉDIA dos valores para a obtenção do valor de referência.

Documento Digitalizado Público

Mapa Comparativo de Preços

Assunto: Mapa Comparativo de Preços
Assinado por: Dilma Ribeiro
Tipo do Documento: Planilha
Situação: Finalizado
Nível de Acesso: Público
Tipo do Conferência: Cópia Simples

Documento assinado eletronicamente por:

- **Dilma Souza Ribeiro**, **TECNICO EM CONTABILIDADE**, em 18/01/2021 07:37:39.

Este documento foi armazenado no SUAP em 18/01/2021. Para comprovar sua integridade, faça a leitura do QRCode ao lado ou acesse https://suap.ifbaiano.edu.br/verificar-documento-externo/ e forneça os dados abaixo:

Código Verificador: 162633
Código de Autenticação: e4b2ecf34c

Brasão do Brasil

SERVIÇO PÚBLICO FEDERAL

INSTITUTO FEDERAL DE EDUCAÇÃO, CIÊNCIA E TECNOLOGIA BAIANO

DADOS DA FINALIZAÇÃO DO PROCESSO 23327.252978.2020-20

Insteressados:	Adriana Campos , Camila Gesteira , Cassia Santana , Cristina Santos , Dilma Ribeiro , Eduardo Santana , Fagner Brasil e Luis Junior
Assunto:	Aquisição de material gráfico - Reitoria 2021
Usuário responsável:	Dilma Ribeiro
Matrícula SIAPE:	2340906
Data Finalização:	18/01/2021 08:20:33

Motivo da finalização

Será aberto processo de Pregão SRP.

Documento Digitalizado Público

PROCESSO INICIAL 23327.252978.2020-20 - Terceira Parte

Assunto: PROCESSO INICIAL 23327.252978.2020-20 - Terceira Parte
Assinado por: Dilma Ribeiro
Tipo do Documento: Diversos
Situação: Finalizado
Nível de Acesso: Público
Tipo do Conferência: Cópia Simples

Documento assinado eletronicamente por:

- **Dilma Souza Ribeiro**, **TECNICO EM CONTABILIDADE**, em 18/01/2021 09:27:26.

Este documento foi armazenado no SUAP em 18/01/2021. Para comprovar sua integridade, faça a leitura do QRCode ao lado ou acesse https://suap.ifbaiano.edu.br/verificar-documento-externo/ e forneça os dados abaixo:

Código Verificador: 162667
Código de Autenticação: 08ca05c1db

Ministério da Educação
Secretaria de Educação Profissional e Tecnológica
Instituto Federal de Educação, Ciência e Tecnologia Baiano
Reitoria

Declaração 2/2021 - RET-COMPRAS/RET-DADM/RET-PROPLAN/RET-GAB/RET/IFBAIANO

Assunto: Autorização para Abertura e Instauração de Processo

AUTORIZO e justifico a instauração de procedimento, nos termos da lei 10.520/2002 e demais normas pertinentes, na modalidade Pregão Eletrônico no Sistema Registro de Preços, para aquisição de materiais gráficos para suprir as necessidades da Reitoria e participantes, conforme documentos acostados ao processo **23327.250173.2021-22** relacionado a este.

Conforme dispõe o Art. 1º da Lei 10.520 de 17 de julho de 2002, em especial:

> *Art. 1º Para aquisição de bens e serviços comuns, poderá ser adotada a licitação na modalidade de pregão, que será regida por esta Lei.*
> *Parágrafo único. Consideram-se bens e serviços comuns, para os fins e efeitos deste artigo, aqueles cujos padrões de desempenho e qualidade possam ser objetivamente definidos pelo edital, por meio de especificações usuais no mercado.*

Como verificado, o material preenche os requisitos necessários para proceder-se à contratação por meio de Pregão eletrônico SRP.

Documento assinado eletronicamente por:
- **Marcelito Trindade Almeida**, **REITOR - SUBSTITUTO - RET**, em 18/01/2021 09:55:22.

Este documento foi emitido pelo SUAP em 18/01/2021. Para comprovar sua autenticidade, faça a leitura do QRCode ao lado ou acesse https://suap.ifbaiano.edu.br/autenticar-documento/ e forneça os dados abaixo:

Código Verificador: 155058
Código de Autenticação: 66a2860bcd

Rua do Rouxinol, n. 115, Imbuí, Salvador / BA, CEP 41720-052
Fone: (71) 3186-0001

MINISTÉRIO DA EDUCAÇÃO
SECRETARIA DE EDUCAÇÃO PROFISSIONAL E TECNOLÓGICA
INSTITUTO FEDERAL DE EDUCAÇÃO, CIÊNCIA E TECNOLOGIA BAIANO
REITORIA

PREGÃO ELETRÔNICO
SISTEMA DE REGISTRO DE PREÇOS
INSTITUTO FEDERAL DE EDUCAÇÃO, CIÊNCIA E TECNOLOGIA BAIANO
REITORIA

AVISO DE LICITAÇÃO EDITAL Nº 02/2021	
PREGÃO ELETRÔNICO Nº 01/2021	Data de abertura: **xx/xx/xxxx**
SRP (Sistema de Registro de Preços)? (X) Sim ( ) Não	**EXCLUSIVO ME/EPP?** ( )Sim (X) Não
OBJETO: Aquisição de material gráfico para o IF Baiano.	
ENTREGA DOS PRODUTOS: Serão entregues de forma parcelada de acordo com a demanda do órgão gerenciador e participantes.	**SANÇÕES ADMINISTRATIVAS:** Por descumprimento às exigências contidas no edital, conforme dispõe o art. 7º da Lei 10.520/2002, a empresa poderá ficar impedida de contratar e licitar com a União pelo prazo de até 5 (cinco) anos, sem prejuízo de multas e demais cominações legais.
PEDIDOS DE ESCLARECIMENTOS: Até 03 (três) dias úteis antes da data de abertura da sessão pública.	**PEDIDOS DE IMPUGNAÇÃO:** Até 03 (três) dias úteis antes da data de abertura da sessão pública.
Acompanhe as sessões públicas dos Pregões do INSTITUTO FEDERAL BAIANO pelo endereço www.comprasgovernamentais.gov.br, selecionando as opções Consultas > Pregões > Em andamento > Cód. UASG “158129”. O edital e outros anexos estão disponíveis para download no Compras governamentais.	

MINISTÉRIO DA EDUCAÇÃO
SECRETARIA DE EDUCAÇÃO PROFISSIONAL E TECNOLÓGICA
INSTITUTO FEDERAL DE EDUCAÇÃO, CIÊNCIA E TECNOLOGIA BAIANO
REITORIA

EDITAL Nº XX/XXXX
PREGÃO ELETRÔNICO Nº 01/2021
(Processo Administrativo n.° 23327.250173.2021-22)

Torna-se público, para conhecimento dos interessados, que o INSTITUTO FEDERAL DE EDUCAÇÃO, CIÊNCIA E TECNOLOGIA BAIANO – REITORIA, por meio do(a) Setor de Licitações, sediado a Rua do Rouxinol, 115 – Imbuí – Salvador – Bahia – CEP: 41.720-052, realizará licitação para REGISTRO DE PREÇOS, na modalidade PREGÃO, na forma ELETRÔNICA, **com o critério de julgamento menor preço por item,** nos termos da Lei nº 10.520, de 17 de julho de 2002, do Decreto nº 10.024, de 20 de setembro de 2019, do Decreto nº 7.746, de 05 de junho de 2012, do Decreto nº 7.174, de 12 de maio de 2010, do Decreto nº 7892, de 23 de janeiro e 2013, da Instrução Normativa SLTI/MP nº 01, de 19 de janeiro de 2010, da Instrução Normativa SEGES/MP nº 03, de 26 de abril, de 2018, da Lei Complementar n° 123, de 14 de dezembro de 2006, da Lei nº 11.488, de 15 de junho de 2007, do Decreto n° 8.538, de 06 de outubro de 2015, aplicando-se, subsidiariamente, a Lei nº 8.666, de 21 de junho de 1993, e as exigências estabelecidas neste Edital.

Data da sessão:**XX/XX/XXXX.**
Horário: **09:00 horas (horário de Brasília)**
Local: Portal de Compras do Governo Federal – www.comprasgovernamentais.gov.br

1. DO OBJETO

1.1. O objeto da presente licitação é a escolha da proposta mais vantajosa para aquisição de material gráfico e permanente para campanhas institucionais e eventos do Instituto Federal de Educação de Ciências e Tecnologia Baiano, conforme condições, quantidades e exigências estabelecidas neste Edital e seus anexos.

1.2. A licitação será dividida em itens, conforme tabela constante do Termo de Referência, facultando-se ao licitante a participação em quantos itens forem de seu interesse, observando o valor máximo estimado para cada item.

1.3. O critério de julgamento adotado será o menor preço do item, observadas as exigências contidas neste Edital e seus Anexos quanto às especificações do objeto.

2. DO REGISTRO DE PREÇOS

2.1. As regras referentes aos órgãos gerenciador e participantes, bem como a eventuais adesões são as que constam da minuta de Ata de Registro de Preços.

3. DO CREDENCIAMENTO

3.1. O Credenciamento é o nível básico do registro cadastral no SICAF, que permite a participação dos interessados na modalidade licitatória Pregão, em sua forma eletrônica.

3.2. O cadastro no SICAF deverá ser feito no Portal de Compras do Governo Federal, no sítio www.comprasgovernamentais.gov.br, por meio de certificado digital conferido pela Infraestrutura de Chaves Públicas Brasileira – ICP – Brasil.

3.3. O credenciamento junto ao provedor do sistema implica a responsabilidade do licitante ou de seu representante legal e a presunção de sua capacidade técnica para realização das transações inerentes a este Pregão.

3.4. O licitante responsabiliza-se exclusiva e formalmente pelas transações efetuadas em seu nome, assume como firmes e verdadeiras suas propostas e seus lances, inclusive os atos praticados diretamente ou por seu representante, excluída a responsabilidade do provedor do sistema ou do órgão ou entidade promotora da licitação por eventuais danos decorrentes de uso indevido das credenciais de acesso, ainda que por terceiros.

3.5. É de responsabilidade do cadastrado conferir a exatidão dos seus dados cadastrais no SICAF e mantê-los atualizados junto aos órgãos responsáveis pela informação, devendo proceder, imediatamente, à correção ou à alteração dos registros tão logo identifique incorreção ou aqueles se tornem desatualizados.

3.5.1. A não observância do disposto no subitem anterior poderá ensejar desclassificação no momento da habilitação.

4. DA PARTICIPAÇÃO NO PREGÃO.

4.1. Poderão participar deste Pregão interessados cujo ramo de atividade seja compatível com o objeto desta licitação, e que estejam com Credenciamento regular no Sistema de Cadastramento Unificado de Fornecedores – SICAF, conforme disposto no art. 9º da IN SEGES/MP nº 3, de 2018.

4.1.1. Os licitantes deverão utilizar o certificado digital para acesso ao Sistema.

4.1.2. Para os itens em que os valores totais são de até R$ 80.000,00 (Oitenta mil reais), a participação é exclusiva a microempresas e empresas de pequeno porte, nos termos do art. 48 da Lei Complementar nº 123, de 14 de dezembro de 2006.

4.2. Será concedido tratamento favorecido para as microempresas e empresas de pequeno porte, para as sociedades cooperativas mencionadas no artigo 34 da Lei nº 11.488, de 2007, para o agricultor familiar, o produtor rural pessoa física e para o microempreendedor individual - MEI, nos limites previstos da Lei Complementar nº 123, de 2006.

4.3. Não poderão participar desta licitação os interessados:

4.3.1. proibidos de participar de licitações e celebrar contratos administrativos, na forma da legislação vigente;

4.3.2. que não atendam às condições deste Edital e seu(s) anexo(s);

4.3.3. estrangeiros que não tenham representação legal no Brasil com poderes expressos para receber citação e responder administrativamente ou judicialmente;

4.3.4. que se enquadrem nas vedações previstas no artigo 9° da Lei n.° 8.666, de 1993;

4.3.5. que estejam sob falência, concurso de credores, concordata ou em processo de dissolução ou liquidação;

4.3.6. entidades empresariais que estejam reunidas em consórcio;

4.3.7. Organizações da Sociedade Civil de Interesse Público – OSCIP, atuando nessa condição (Acórdão n.° 746/2014-TCU-Plenário).

4.4. Como condição para participação no Pregão, a licitante assinalará "sim" ou "não" em campo próprio do sistema eletrônico, relativo às seguintes declarações:

4.4.1. que cumpre os requisitos estabelecidos no artigo 3° da Lei Complementar nº 123, de 2006, estando apta a usufruir do tratamento favorecido estabelecido em seus arts. 42 a 49.

4.4.1.1. nos itens exclusivos para participação de microempresas e empresas de pequeno porte, a assinalação do campo "não" impedirá o prosseguimento no certame;

4.4.1.2. nos itens em que a participação não for exclusiva para microempresas e empresas de pequeno porte, a assinalação do campo "não" apenas produzirá o efeito de o licitante não ter direito ao tratamento favorecido previsto na Lei Complementar nº 123, de 2006, mesmo que microempresa, empresa de pequeno porte.

4.4.2. que está ciente e concorda com as condições contidas no Edital e seus anexos;

4.4.3. que cumpre os requisitos para a habilitação definidos no Edital e que a proposta

apresentada está em conformidade com as exigências editalícias;

4.4.4. que inexistem fatos impeditivos para sua habilitação no certame, ciente da obrigatoriedade de declarar ocorrências posteriores;

4.4.5. que não emprega menor de 18 anos em trabalho noturno, perigoso ou insalubre e não emprega menor de 16 anos, salvo menor, a partir de 14 anos, na condição de aprendiz, nos termos do artigo 7°, XXXIII, da Constituição;

4.4.6. que a proposta foi elaborada de forma independente, nos termos da Instrução Normativa SLTI/MP nº 2, de 16 de setembro de 2009.

4.4.7. que não possui, em sua cadeia produtiva, empregados executando trabalho degradante ou forçado, observando o disposto nos incisos III e IV do art. 1º e no inciso III do art. 5º da Constituição Federal;

4.4.8. que os serviços são prestados por empresas que comprovem cumprimento de reserva de cargos prevista em lei para pessoa com deficiência ou para reabilitado da Previdência Social e que atendam às regras de acessibilidade previstas na legislação, conforme disposto no art. 93 da Lei nº 8.213, de 24 de julho de 1991.

4.4.9. que cumpre os requisitos do Decreto n. 7.174, de 2010, estando apto a usufruir dos critérios de preferência.

4.4.9.1. Para comprovação que cumpre os requisitos do Decreto 7.174, de 2010, estando apto a usufruir dos critérios de preferência, o licitante deverá inserir junto a proposta, documento comprobatório, conforme previsto no próprio decreto.

4.4.9.1.1. a assinalação do campo "não" apenas produzirá o efeito de o licitante não ter direito ao tratamento favorecido previsto no Decreto nº 7.174, de 2010.

4.5. A declaração falsa relativa ao cumprimento de qualquer condição sujeitará o licitante às sanções previstas em lei e neste Edital.

5. DA APRESENTAÇÃO DA PROPOSTA E DOS DOCUMENTOS DE HABILITAÇÃO

5.1. Os licitantes encaminharão, exclusivamente por meio do sistema, concomitantemente com os documentos de habilitação exigidos no edital, proposta com a descrição do objeto ofertado e o preço, até a data e o horário estabelecidos para abertura da sessão pública, quando, então, encerrar-se-á automaticamente a etapa de envio dessa documentação.

5.2. O envio da proposta, acompanhada dos documentos de habilitação exigidos neste Edital, ocorrerá por meio de chave de acesso e senha.

5.3. Os licitantes poderão deixar de apresentar os documentos de habilitação que constem do SICAF, assegurado aos demais licitantes o direito de acesso aos dados constantes dos sistemas.

5.4. As Microempresas e Empresas de Pequeno Porte deverão encaminhar a documentação de habilitação, ainda que haja alguma restrição de regularidade fiscal e trabalhista, nos termos do art. 43, § 1º da LC nº 123, de 2006.

5.5. Incumbirá ao licitante acompanhar as operações no sistema eletrônico durante a sessão pública do Pregão, ficando responsável pelo ônus decorrente da perda de negócios, diante da inobservância de quaisquer mensagens emitidas pelo sistema ou de sua desconexão.

5.6. Até a abertura da sessão, os licitantes poderão retirar ou substituir a proposta e os documentos de habilitação anteriormente inseridos no sistema;

5.7. Não será estabelecida, nessa etapa do certame, ordem de classificação entre as propostas apresentadas, o que somente ocorrerá após a realização dos procedimentos de negociação e julgamento da proposta.

5.8. Os documentos que compõem a proposta e a habilitação do licitante melhor classificado somente serão disponibilizados para avaliação do pregoeiro e para acesso público após o encerramento do envio de lances.

6. DO PREENCHIMENTO DA PROPOSTA

6.1. O licitante deverá enviar sua proposta mediante o preenchimento, no sistema eletrônico, dos seguintes campos:

6.1.1. valor unitário e valor total do item;

6.1.2. marca;

6.1.3. fabricante;

6.1.4. descrição detalhada do objeto, contendo as informações similares à especificação do Termo de Referência, indicando, no que for aplicável, o modelo, prazos de validade ou de garantia, número do registro ou inscrição do bem no órgão competente, quando for o caso;

6.2. Todas as especificações do objeto contidas na proposta vinculam a contratada.

6.3. Nos valores propostos estarão inclusos todos os custos operacionais, encargos previdenciários, trabalhistas, tributários, comerciais e quaisquer outros que incidam direta ou indiretamente no fornecimento dos bens.

6.4. Os preços ofertados, tanto na proposta inicial, quanto na etapa de lances, serão de exclusiva responsabilidade do licitante, não lhe assistindo o direito de pleitear qualquer alteração, sob alegação de erro, omissão ou qualquer outro pretexto.

6.5. O prazo de validade da proposta não será inferior a **60 (sessenta) dias**, a contar da data de sua apresentação.

6.6. Os licitantes devem respeitar os preços máximos estabelecidos nas normas de regência de contratações públicas federais, quando participarem de licitações públicas:

6.6.1. O descumprimento das regras supramencionadas pela Administração por parte dos contratados pode ensejar a fiscalização do Tribunal de Contas da União e, após o devido processo legal, gerar as seguintes consequências: assinatura de prazo para a adoção das medidas necessárias ao exato cumprimento da lei, nos termos do art. 71, inciso IX, da Constituição; ou condenação dos agentes públicos responsáveis e da empresa contratada ao pagamento dos prejuízos ao erário, caso verificada a ocorrência de superfaturamento por sobrepreço na execução do contrato.

7. DA ABERTURA DAS SESSÃO, CLASSIFICAÇÃO DAS PROPOSTAS E FORMULAÇÃO DOS LANCES

7.1. A abertura da presente licitação dar-se-á em sessão pública, por meio de sistema eletrônico, na data, horário e local indicados neste Edital.

7.2. O Pregoeiro verificará as propostas apresentadas, desclassificando desde logo aquelas que não estejam em conformidade com os requisitos estabelecidos neste Edital, contenham vícios insanáveis ou não apresentem as especificações técnicas exigidas no Termo de Referência.

7.2.1. Também será desclassificada a proposta que identifique o licitante.

7.2.2. A desclassificação será sempre fundamentada e registrada no sistema, com acompanhamento em tempo real por todos os participantes.

7.2.3. A não desclassificação da proposta não impede o seu julgamento definitivo em sentido contrário, levado a efeito na fase de aceitação.

7.3. O sistema ordenará automaticamente as propostas classificadas, sendo que somente estas participarão da fase de lances.

7.4. O sistema disponibilizará campo próprio para troca de mensagens entre o Pregoeiro e os licitantes.

7.5. Iniciada a etapa competitiva, os licitantes deverão encaminhar lances exclusivamente por meio de sistema eletrônico, sendo imediatamente informados do seu recebimento e do valor consignado no registro.

7.6. Os licitantes poderão oferecer lances sucessivos, observando o horário fixado para abertura da sessão e as regras estabelecidas no Edital.

7.7. O licitante somente poderá oferecer lance de valor inferior ao último por ele ofertado e registrado pelo sistema.

7.8. O intervalo mínimo de diferença de valores entre os lances, que incidirá tanto em relação aos lances intermediários quanto em relação à proposta que cobrir a melhor oferta deverá ser R$ 0,05 (cinco) centavos.

7.9. Será adotado para o envio de lances no pregão eletrônico o modo de disputa “aberto”, em que os licitantes apresentarão lances públicos e sucessivos, com prorrogações.

7.10. A etapa de lances da sessão pública terá duração de dez minutos e, após isso, será prorrogada automaticamente pelo sistema quando houver lance ofertado nos últimos dois minutos do período de duração da sessão pública.

7.11. A prorrogação automática da etapa de lances, de que trata o item anterior, será de dois minutos e ocorrerá sucessivamente sempre que houver lances enviados nesse período de prorrogação, inclusive no caso de lances intermediários.

7.12. Não havendo novos lances na forma estabelecida nos itens anteriores, a sessão pública encerrar-se-á automaticamente.

7.13. Encerrada a fase competitiva sem que haja a prorrogação automática pelo sistema, poderá o pregoeiro, assessorado pela equipe de apoio, justificadamente, admitir o reinício da sessão pública de lances, em prol da consecução do melhor preço.

7.14. Não serão aceitos dois ou mais lances de mesmo valor, prevalecendo aquele que for recebido e registrado em primeiro lugar.

7.15. Durante o transcurso da sessão pública, os licitantes serão informados, em tempo real, do valor do menor lance registrado, vedada a identificação do licitante.

7.16. No caso de desconexão com o Pregoeiro, no decorrer da etapa competitiva do Pregão, o sistema eletrônico poderá permanecer acessível aos licitantes para a recepção dos lances.

7.17. Quando a desconexão do sistema eletrônico para o pregoeiro persistir por tempo superior a dez minutos, a sessão pública será suspensa e reiniciada somente após decorridas vinte e quatro horas da comunicação do fato pelo Pregoeiro aos participantes, no sítio eletrônico utilizado para divulgação.

7.18. O Critério de julgamento adotado será o menor preço, conforme definido neste Edital e seus anexos.

7.19. Caso o licitante não apresente lances, concorrerá com o valor de sua proposta.

7.20. Em relação a itens não exclusivos para participação de microempresas e empresas de pequeno porte, uma vez encerrada a etapa de lances, será efetivada a verificação automática, junto à Receita Federal, do porte da entidade empresarial. O sistema identificará em coluna própria as microempresas e empresas de pequeno porte participantes, procedendo à comparação com os valores da primeira colocada, se esta for empresa de maior porte, assim como das demais classificadas, para o fim de aplicar-se o disposto nos arts. 44 e 45 da LC nº 123, de 2006, regulamentada pelo Decreto nº 8.538, de 2015.

7.21. Nessas condições, as propostas de microempresas e empresas de pequeno porte que se encontrarem na faixa de até 5% (cinco por cento) acima da melhor proposta ou melhor lance serão consideradas empatadas com a primeira colocada.

7.22. A melhor classificada nos termos do item anterior terá o direito de encaminhar uma última oferta para desempate, obrigatoriamente em valor inferior ao da primeira colocada, no prazo de 5 (cinco) minutos controlados pelo sistema, contados após a comunicação automática para tanto.

7.23. Caso a microempresa ou a empresa de pequeno porte melhor classificada desista ou não se manifeste no prazo estabelecido, serão convocadas as demais licitantes microempresa e empresa de pequeno porte que se encontrem naquele intervalo de 5% (cinco por cento), na ordem de classificação, para o exercício do mesmo direito, no prazo estabelecido no subitem anterior.

7.24. No caso de equivalência dos valores apresentados pelas microempresas e empresas de pequeno porte que se encontrem nos intervalos estabelecidos nos subitens anteriores, será realizado sorteio entre elas para que se identifique aquela que primeiro poderá apresentar melhor oferta.

7.25. Só poderá haver empate entre propostas iguais (não seguidas de lances), ou entre lances finais da fase fechada do modo de disputa aberto e fechado.

7.26. Havendo eventual empate entre propostas ou lances, o critério de desempate será aquele previsto no art. 3º, § 2º, da Lei nº 8.666, de 1993, assegurando-se a preferência, sucessivamente, aos bens produzidos:

7.26.1. no país;

7.26.2. por empresas brasileiras;

7.26.3. por empresas que invistam em pesquisa e no desenvolvimento de tecnologia no País;

7.26.4. por empresas que comprovem cumprimento de reserva de cargos prevista em lei para pessoa com deficiência ou para reabilitado da Previdência Social e que atendam às regras de acessibilidade previstas na legislação.

7.27. Persistindo o empate, a proposta vencedora será sorteada pelo sistema eletrônico dentre as propostas ou os lances empatados.

7.28. Encerrada a etapa de envio de lances da sessão pública, o pregoeiro deverá encaminhar, pelo sistema eletrônico, contraproposta ao licitante que tenha apresentado o melhor preço, para que seja obtida melhor proposta, vedada a negociação em condições diferentes das previstas neste Edital.

7.28.1 A negociação será realizada por meio do sistema, podendo ser acompanhada pelos demais licitantes.

7.28.1 O licitante deverá responder prontamente ao chamado do pregoeiro em até 10 (dez) minutos.

7.28.2 O pregoeiro solicitará ao licitante melhor classificado que, no prazo de 2 (duas) horas, envie a proposta adequada ao último lance ofertado após a negociação realizada, acompanhada, se for o caso, dos documentos complementares, quando necessários à confirmação daqueles exigidos neste Edital e já apresentados.

7.29. Após a negociação do preço, o Pregoeiro iniciará a fase de aceitação e julgamento da proposta.

7.30. Para a aquisição de bens comuns de informática e automação, definidos no art. 16-A da Lei n° 8.248, de 1991, será assegurado o direito de preferência previsto no seu artigo 3º, conforme procedimento estabelecido nos artigos 5° e 8° do Decreto n° 7.174, de 2010.

7.30.1. Nas contratações de bens e serviços de informática e automação, nos termos da Lei nº 8.248, de 1991, as licitantes qualificadas como microempresas ou empresas de pequeno porte que fizerem jus ao direito de preferência previsto no Decreto nº 7.174, de 2010, terão prioridade no exercício desse benefício em relação às médias e às grandes empresas na mesma situação.

7.30.1.1. a comprovação de que os bens/serviços a serem fornecidos/prestados atendem ao PPB ou que tenham tecnologia do país é feita mediante apresentação das respectivas Portarias, concedidas pelo Ministério da Indústria, Comércio Exterior e Serviços (quanto ao PPB) ou pelo Ministério da Ciência, Tecnologia, Inovação e Comunicações (quanto à tecnologia desenvolvida no país).

8. DA ACEITABILIDADE DA PROPOSTA VENCEDORA.

8.1. Encerrada a etapa de negociação, o pregoeiro examinará a proposta classificada em primeiro lugar quanto à adequação ao objeto e à compatibilidade do preço em relação ao máximo estipulado para contratação neste Edital e em seus anexos, observado o disposto no parágrafo único do art. 7º e no § 9º do art. 26 do Decreto n.º 10.024/2019.

8.2. O licitante qualificado como produtor rural pessoa física deverá incluir, na sua proposta, os percentuais das contribuições previstas no art. 176 da Instrução Normativa RFB n. 971, de 2009, em razão do disposto no art. 184, inciso V, sob pena de desclassificação.

8.3. Será desclassificada a proposta ou o lance vencedor, apresentar preço final superior ao preço máximo fixado (Acórdão nº 1455/2018 -TCU - Plenário), ou que apresentar preço manifestamente inexequível.

8.3.1. Considera-se inexequível a proposta que apresente preços global ou unitários simbólicos, irrisórios ou de valor zero, incompatíveis com os preços dos insumos e salários de mercado, acrescidos dos respectivos encargos, ainda que o ato convocatório da licitação não tenha estabelecido limites mínimos, exceto quando se referirem a materiais e instalações de propriedade do próprio licitante, para os quais ele renuncie a parcela ou à totalidade da remuneração.

8.4. Qualquer interessado poderá requerer que se realizem diligências para aferir a exequibilidade e a legalidade das propostas, devendo apresentar as provas ou os indícios que fundamentam a suspeita;

8.5. Na hipótese de necessidade de suspensão da sessão pública para a realização de diligências, com vistas ao saneamento das propostas, a sessão pública somente poderá ser rei-

niciada mediante aviso prévio no sistema com, no mínimo, vinte e quatro horas de antecedência, e a ocorrência será registrada em ata;

8.6. O Pregoeiro poderá convocar o licitante para enviar documento digital complementar, por meio de funcionalidade disponível no sistema, no prazo de 02 (duas) horas, sob pena de não aceitação da proposta.

8.6.1. É facultado ao pregoeiro prorrogar o prazo estabelecido, a partir de solicitação fundamentada feita no chat pelo licitante, antes de findo o prazo

8.6.2. Dentre os documentos passíveis de solicitação pelo Pregoeiro, destacam-se os que contenham as características do material ofertado, tais como marca, modelo, tipo, fabricante e procedência, além de outras informações pertinentes, a exemplo de catálogos, folhetos ou propostas, encaminhados por meio eletrônico, ou, se for o caso, por outro meio e prazo indicados pelo Pregoeiro, sem prejuízo do seu ulterior envio pelo sistema eletrônico, sob pena de não aceitação da proposta.

8.6.3. Para avaliação da compatibilidade com as especificações demandadas, sobretudo quanto a padrões de qualidade e desempenho, o Pregoeiro exigirá que o licitante classificado em primeiro lugar para os itens 12, 13, 14 e 15, apresente amostra, sob pena de não aceitação da proposta, no local a ser indicado e dentro de 15 (quinze) dias úteis contados da solicitação.

8.6.3.1. A amostra deverá ser entregue a Diretoria de Comunicação, localizada na Reitoria do IF Baiano, no horário de 08:00 às 12:00 e 13:00 às 17:00, de segunda-feira a sexta-feira, no seguinte endereço: Rua do Rouxinol, nº 115 – Bairro: Imbuí | Salvador- BA CEP: 41720-052.

8.6.3.2. Por meio de mensagem no sistema, será divulgado o local e horário de realização do procedimento para a avaliação das amostras, cuja presença será facultada a todos os interessados, incluindo os demais licitantes.

8.6.3.3. Os resultados das avaliações serão divulgados por meio de mensagem no sistema.

8.6.3.4. Serão avaliados os seguintes aspectos e padrões mínimos de aceitabilidade:

a) Costura e acabamento

a.1. Costuras devem ser alinhadas e bem encorpadas ao tecido em toda a peça, incluindo gola, mangas e barra.

a.2. Não serão aceitas costuras:

a.2.1. com ponto pulando;

a.2.2. frouxas e/ ou quebradiças;
a.2.3. emendadas sem preocupação com o casamento da costura;
a.2.4. feitas com cores diferentes da cor do tecido;
a.2.5. esgarçadas;
a.2.6. marcações de caneta ou giz;
a.2.7. com acabamento com linhas soltas.

b) Defeitos de fabricação

b.1. Não serão aceitas peças com:
b.1.1. com medidas distintas às estabelecidas pelos padrões da ABNT;
b.1.2. ombros tortos ou com tamanhos distintos;
b.1.3. golas desalinhadas;
b.1.4. barras sem alinhamento;
b.1.5. rasgadas e/ ou com furos.

c) Tecido

c.1. Não serão aceitas peças confeccionadas com tecidos:
c.1.1. distintos a malha 100% algodão, exceto para o item 15;
c.1.2. com cores diferentes às solicitadas;
c.1.3. sujas;
c.1.4. transparentes;
c.1.5. com cores desbotadas ou manchadas.

d) Qualidade da impressão

d.1. Não serão aceitas peças com a impressão:
d.1.1. torta ou sem alinhamento;
d.1.2. com cores desbotadas, falhas e/ ou manchadas;
d.1.3. com cores diferentes das artes enviadas;
d.1.4. com área de impressão inferior ou distinta à solicitada;
d.1.5. descascando ou deformando ao esticar levemente o tecido.

8.6.3.4.1. Enquanto não expirado o prazo para entrega da amostra, a licitante poderá substituir a amostra apresentada, mantidas as especificações originalmente propostas.

8.6.3.4.2. A amostra deverá estar devidamente embalada em sacos plásticos individuais ou acondicionadas em caixas próprias, lacrada e identificada com o número deste pregão, o número do item, o CNPJ e a firma, denominação social ou a razão social da licitante.

8.6.3.5. No caso de não haver entrega da amostra ou ocorrer atraso na entrega, sem justificativa aceita pelo Pregoeiro, ou havendo entrega de amostra fora das especificações previstas neste Edital e seus anexos, a proposta do licitante será recusada.

8.6.3.6. Se a(s) amostra(s) apresentada(s) pelo primeiro classificado não for(em) aceita(s), o Pregoeiro analisará a aceitabilidade da proposta ou lance ofertado pelo segundo classificado. Seguir-se-á com a verificação da(s) amostra(s) e, assim, sucessivamente, até a verificação de uma que atenda às especificações constantes no Termo de Referência.

8.6.3.7. Os exemplares colocados à disposição da Administração serão tratados como protótipos, podendo ser manuseados pela equipe técnica responsável pela análise, não gerando direito a ressarcimento.

8.6.3.8. A amostra aprovada permanecerá em poder da Diretoria de Comunicação até a entrega definitiva do respectivo item, com vistas a avaliar se o objeto entregue confere com o aprovado.

8.6.3.8.1. Após entrega definitiva dos itens, as amostras deverão ser recolhidas pelos licitantes no prazo de 15 (quinze) dias úteis, após o qual poderão ser descartadas pela Administração, sem direito a ressarcimento.

8.7. Se a proposta ou lance vencedor for desclassificado, o Pregoeiro examinará a proposta ou lance subsequente, e, assim sucessivamente, na ordem de classificação.

8.8. Havendo necessidade, o Pregoeiro suspenderá a sessão, informando no "*chat*" a nova data e horário para a sua continuidade.

8.9. O Pregoeiro poderá encaminhar, por meio do sistema eletrônico, contraproposta ao licitante que apresentou o lance mais vantajoso, com o fim de negociar a obtenção de melhor preço, vedada a negociação em condições diversas das previstas neste Edital.

8.9.1. Também nas hipóteses em que o Pregoeiro não aceitar a proposta e passar à subsequente, poderá negociar com o licitante para que seja obtido preço melhor.

8.9.2. A negociação será realizada por meio do sistema, podendo ser acompanhada pelos demais licitantes.

8.10. Nos itens não exclusivos para a participação de microempresas e empresas de pequeno porte, sempre que a proposta não for aceita, e antes de o Pregoeiro passar à subsequente, haverá nova verificação, pelo sistema, da eventual ocorrência do empate ficto, previsto nos artigos 44 e 45 da LC nº 123, de 2006, seguindo-se a disciplina antes estabelecida, se for o caso.

8.11. Encerrada a análise quanto a aceitação da proposta, o pregoeiro verificará a habilitação do licitante, observado o disposto neste Edital.

9. DA HABILITAÇÃO

9.1. Como condição prévia ao exame da documentação de habilitação do licitante detentor da proposta classificada em primeiro lugar, o Pregoeiro verificará o eventual descumprimento das condições de participação, especialmente quanto à existência de sanção que impeça a participação no certame ou a futura contratação, mediante a consulta aos seguintes cadastros:

a) SICAF;

b) Cadastro Nacional de Empresas Inidôneas e Suspensas – CEIS, mantido pela Controladoria-Geral da União (www.portaldatransparencia.gov.br/ceis);

c) Cadastro Nacional de Condenações Cíveis por Atos de Improbidade Administrativa, mantido pelo Conselho Nacional de Justiça (www.cnj.jus.br/improbidade_adm/consultar_requerido.php).

d) Lista de Inidôneos e o Cadastro Integrado de Condenações por Ilícitos Administrativos - CADICON, mantidos pelo Tribunal de Contas da União - TCU;

9.1.1. Para a consulta de licitantes pessoa jurídica poderá haver a substituição das consultas das alíneas “b”, “c” e “d” acima pela Consulta Consolidada de Pessoa Jurídica do TCU (https://certidoesapf.apps.tcu.gov.br/)**;**

9.1.2. A consulta aos cadastros será realizada em nome da empresa licitante e também de seu sócio majoritário, por força do artigo 12 da Lei n° 8.429, de 1992, que prevê, dentre as sanções impostas ao responsável pela prática de ato de improbidade administrativa, a proibição de contratar com o Poder Público, inclusive por intermédio de pessoa jurídica da qual seja sócio majoritário.

9.1.2.1. Caso conste na Consulta de Situação do Fornecedor a existência de Ocorrência Impeditivas Indiretas, o gestor diligenciará para verificar se houve fraude por parte das empresas apontadas no Relatório de Ocorrências Impeditivas Indiretas.

9.1.2.2. A tentativa de burla será verificada por meio dos vínculos societários, linhas de fornecimento similares, dentre outros.

9.1.2.3. O licitante será convocado para manifestação previamente à sua desclassificação.

9.1.3. Constatada a existência de sanção, o Pregoeiro reputará o licitante inabilitado, por falta de condição de participação.

9.1.4. No caso de inabilitação, haverá nova verificação, pelo sistema, da eventual ocorrência do empate ficto, previsto nos arts. 44 e 45 da Lei Complementar nº 123, de 2006, seguindo-se a disciplina antes estabelecida para aceitação da proposta subsequente.

9.2. Caso atendidas as condições de participação, a habilitação do licitantes será verificada por meio do SICAF, nos documentos por ele abrangidos em relação à habilitação jurídica, à regularidade fiscal e trabalhista, à qualificação econômica financeira e habilitação técnica, conforme o disposto na Instrução Normativa SEGES/MP nº 03, de 2018.

9.2.1. O interessado, para efeitos de habilitação prevista na Instrução Normativa SEGES/MP nº 03, de 2018 mediante utilização do sistema, deverá atender às condições exigidas no cadastramento no SICAF até o terceiro dia útil anterior à data prevista para recebimento das propostas;

9.2.2. É dever do licitante atualizar previamente as comprovações constantes do SICAF para que estejam vigentes na data da abertura da sessão pública, ou encaminhar, em conjunto com a apresentação da proposta, a respectiva documentação atualizada.

9.2.3. O descumprimento do subitem acima implicará a inabilitação do licitante, exceto se a consulta aos sítios eletrônicos oficiais emissores de certidões feita pelo Pregoeiro lograr êxito em encontrar a(s) certidão(ões) válida(s), conforme art. 43, §3º, do Decreto 10.024, de 2019.

9.3. Havendo a necessidade de envio de documentos de habilitação complementares, necessários à confirmação daqueles exigidos neste Edital e já apresentados, o licitante será convocado a encaminhá-los, em formato digital, via sistema, no prazo de **2 (duas)** horas, sob pena de inabilitação.

9.4. Somente haverá a necessidade de comprovação do preenchimento de requisitos mediante apresentação dos documentos originais não-digitais quando houver dúvida em relação à integridade do documento digital.

9.5. Não serão aceitos documentos de habilitação com indicação de CNPJ/CPF diferentes, salvo aqueles legalmente permitidos.

9.6. Se o licitante for a matriz, todos os documentos deverão estar em nome da matriz, e se o licitante for a filial, todos os documentos deverão estar em nome da filial, exceto aqueles documentos que, pela própria natureza, comprovadamente, forem emitidos somente em nome da matriz.

9.6.1. Serão aceitos registros de CNPJ de licitante matriz e filial com diferenças de números de documentos pertinentes ao CND e ao CRF/FGTS, quando for comprovada a centralização do recolhimento dessas contribuições.

9.7. Ressalvado o disposto no item 5.3, os licitantes deverão encaminhar, nos termos deste Edital, a documentação relacionada nos itens a seguir, para fins de habilitação:

9.8. Habilitação jurídica:

9.8.1. No caso de empresário individual: inscrição no Registro Público de Empresas Mercantis, a cargo da Junta Comercial da respectiva sede;

9.8.2. Em se tratando de microempreendedor individual – MEI: Certificado da Condição de Microempreendedor Individual - CCMEI, cuja aceitação ficará condicionada à verificação da autenticidade no sítio www.portaldoempreendedor.gov.br;

9.8.3. No caso de sociedade empresária ou empresa individual de responsabilidade limitada - EIRELI: ato constitutivo, estatuto ou contrato social em vigor, devidamente registrado na Junta Comercial da respectiva sede, acompanhado de documento comprobatório de seus administradores;

9.8.4. inscrição no Registro Público de Empresas Mercantis onde opera, com averbação no Registro onde tem sede a matriz, no caso de ser o participante sucursal, filial ou agência;

9.8.5. No caso de sociedade simples: inscrição do ato constitutivo no Registro Civil das Pessoas Jurídicas do local de sua sede, acompanhada de prova da indicação dos seus administradores;

9.8.6. No caso de cooperativa: ata de fundação e estatuto social em vigor, com a ata da assembleia que o aprovou, devidamente arquivado na Junta Comercial ou inscrito no Registro Civil das Pessoas Jurídicas da respectiva sede, bem como o registro de que trata o art. 107 da Lei nº 5.764, de 1971;

9.8.7. No caso de empresa ou sociedade estrangeira em funcionamento no País: decreto de autorização;

9.8.8. Os documentos acima deverão estar acompanhados de todas as alterações ou da consolidação respectiva;

9.9. Regularidade fiscal e trabalhista:

9.9.1. prova de inscrição no Cadastro Nacional de Pessoas Jurídicas ou no Cadastro de Pessoas Físicas, conforme o caso;

9.9.2. prova de regularidade fiscal perante a Fazenda Nacional, mediante apresentação de certidão expedida conjuntamente pela Secretaria da Receita Federal do Brasil (RFB) e pela Procuradoria-Geral da Fazenda Nacional (PGFN), referente a todos os créditos tributários federais e à Dívida Ativa da União (DAU) por elas administrados, inclusive aqueles relativos à Seguridade Social, nos termos da Portaria Conjunta nº 1.751, de 02/10/2014, do Secretário da Receita Federal do Brasil e da Procuradora-Geral da Fazenda Nacional.

9.9.3. prova de regularidade com o Fundo de Garantia do Tempo de Serviço (FGTS);

9.9.4. prova de inexistência de débitos inadimplidos perante a Justiça do Trabalho, mediante a apresentação de certidão negativa ou positiva com efeito de negativa, nos termos do Título VII-A da Consolidação das Leis do Trabalho, aprovada pelo Decreto-Lei 5.452, de 1º de maio de 1943;

9.9.5. prova de inscrição no cadastro de contribuintes estadual, relativo ao domicílio ou sede do licitante, pertinente ao seu ramo de atividade e compatível com o objeto contratual;

9.9.6. prova de regularidade com a Fazenda Estadual do domicílio ou sede do licitante, relativa à atividade em cujo exercício contrata ou concorre;

9.9.7. caso o licitante seja considerado isento dos tributos estaduais relacionados ao objeto licitatório, deverá comprovar tal condição mediante declaração da Fazenda Estadual do seu domicílio ou sede, ou outra equivalente, na forma da lei;

9.9.8. caso o licitante detentor do menor preço seja qualificado como microempresa ou empresa de pequeno porte deverá apresentar toda a documentação exigida para efeito de comprovação de regularidade fiscal, mesmo que esta apresente alguma restrição, sob pena de inabilitação.

9.10. Qualificação econômico-financeira:

9.10.1. balanço patrimonial e demonstrações contábeis do último exercício social, já exigíveis e apresentados na forma da lei, que comprovem a boa situação financeira da empresa, vedada a sua substituição por balancetes ou balanços provisórios, podendo ser atualizados por índices oficiais quando encerrado há mais de 3 (três) meses da data de apresentação da proposta;

9.10.1.1. No caso de fornecimento de bens para pronta entrega, não será exigido da licitante qualificada como microempresa ou empresa de pequeno porte, a apresentação de balanço patrimonial do último exercício financeiro. (Art. 3º do Decreto nº 8.538, de 2015);

9.10.1.2. no caso de empresa constituída no exercício social vigente, admite-se a apresentação de balanço patrimonial e demonstrações contábeis referentes ao período de existência da sociedade;

9.10.1.3. é admissível o balanço intermediário, se decorrer de lei ou contrato social/estatuto social.

9.10.1.4. Caso o licitante seja cooperativa, tais documentos deverão ser acompanhados da última auditoria contábil-financeira, conforme dispõe o artigo 112 da Lei nº 5.764, de 1971, ou de uma declaração, sob as penas da lei, de que tal auditoria não foi exigida pelo órgão fiscalizador;

9.10.3. A comprovação da situação financeira da empresa será constatada mediante obtenção de índices de Liquidez Geral (LG), Solvência Geral (SG) e Liquidez Corrente (LC), superiores a 1 (um) resultantes da aplicação das fórmulas:

$$LG = \frac{\text{Ativo Circulante + Realizável a Longo Prazo}}{\text{Passivo Circulante + Passivo Não Circulante}}$$

$$SG = \frac{\text{Ativo Total}}{\text{Passivo Circulante + Passivo Não Circulante}}$$

$$LC = \frac{\text{Ativo Circulante}}{\text{Passivo Circulante}}$$

9.10.4. As empresas que apresentarem resultado inferior ou igual a 1(um) em qualquer dos índices de Liquidez Geral (LG), Solvência Geral (SG) e Liquidez Corrente (LC), deverão comprovar, considerados os riscos para a Administração, e, a critério da autoridade competente, o capital mínimo ou o patrimônio líquido mínimo de 10% (dez por cento) do valor estimado da contratação ou do item pertinente.

9.11. O licitante enquadrado como microempreendedor individual que pretenda auferir os benefícios do tratamento diferenciado previstos na Lei Complementar n. 123, de 2006, estará dispensado (a) da prova de inscrição nos cadastros de contribuintes estadual e municipal e (b) da apresentação do balanço patrimonial e das demonstrações contábeis do último exercício.

9.12. A existência de restrição relativamente à regularidade fiscal e trabalhista não impede que a licitante qualificada como microempresa ou empresa de pequeno porte seja declarada vencedora, uma vez que atenda a todas as demais exigências do edital.

9.12.1. A declaração do vencedor acontecerá no momento imediatamente posterior à fase de habilitação.

9.13. Caso a proposta mais vantajosa seja ofertada por licitante qualificada como microempresa ou empresa de pequeno porte, e uma vez constatada a existência de alguma restrição no que tange à regularidade fiscal e trabalhista, a mesma será convocada para, no prazo de 5 (cinco) dias úteis, após a declaração do vencedor, comprovar a regularização. O prazo poderá ser prorrogado por igual período, a critério da administração pública, quando requerida pelo licitante, mediante apresentação de justificativa.

9.14. A não-regularização fiscal e trabalhista no prazo previsto no subitem anterior acarretará a inabilitação do licitante, sem prejuízo das sanções previstas neste Edital, sendo facultada a convocação dos licitantes remanescentes, na ordem de classificação. Se, na ordem de classificação, seguir-se outra microempresa, empresa de pequeno porte ou sociedade cooperativa com alguma restrição na documentação fiscal e trabalhista, será concedido o mesmo prazo para regularização.

9.15. Havendo necessidade de analisar minuciosamente os documentos exigidos, o Pregoeiro suspenderá a sessão, informando no "chat" a nova data e horário para a continuidade da mesma.

9.16. Será inabilitado o licitante que não comprovar sua habilitação, seja por não apresentar quaisquer dos documentos exigidos, ou apresentá-los em desacordo com o estabelecido neste Edital.

9.17. Nos itens não exclusivos a microempresas e empresas de pequeno porte, em havendo inabilitação, haverá nova verificação, pelo sistema, da eventual ocorrência do empate ficto, previsto nos artigos 44 e 45 da LC nº 123, de 2006, seguindo-se a disciplina antes estabelecida para aceitação da proposta subsequente.

9.18. O licitante provisoriamente vencedor em um item, que estiver concorrendo em outro item, ficará obrigado a comprovar os requisitos de habilitação cumulativamente, isto é, somando as exigências do item em que venceu às do item em que estiver concorrendo, e assim sucessivamente, sob pena de inabilitação, além da aplicação das sanções cabíveis.

9.18.1. Não havendo a comprovação cumulativa dos requisitos de habilitação, a inabilitação recairá sobre o(s) item(ns) de menor(es) valor(es) cuja retirada(s) seja(m) suficiente(s) para a habilitação do licitante nos remanescentes.

9.19. Constatado o atendimento às exigências de habilitação fixadas no Edital, o licitante será declarado vencedor.

10. DO ENCAMINHAMENTO DA PROPOSTA VENCEDORA

10.1. A proposta final do licitante declarado vencedor deverá ser encaminhada no prazo de **02 (duas) horas**, a contar da solicitação do Pregoeiro no sistema eletrônico e deverá:

10.1.1. ser redigida em língua portuguesa, datilografada ou digitada, em uma via, sem emendas, rasuras, entrelinhas ou ressalvas, devendo a última folha ser assinada e as demais rubricadas pelo licitante ou seu representante legal.

10.1.2. conter a indicação do banco, número da conta e agência do licitante vencedor, para fins de pagamento.

10.2. A proposta final deverá ser documentada nos autos e será levada em consideração no decorrer da execução do contrato e aplicação de eventual sanção à Contratada, se for o caso.

10.2.1 Todas as especificações do objeto contidas na proposta, tais como marca, modelo, tipo, fabricante e procedência, vinculam a Contratada.

10.3. Os preços deverão ser expressos em moeda corrente nacional, o valor unitário em algarismos e o valor global em algarismos e por extenso (art. 5º da Lei nº 8.666/93).

10.3.1. Ocorrendo divergência entre os preços unitários e o preço global, prevalecerão os primeiros; no caso de divergência entre os valores numéricos e os valores expressos por extenso, prevalecerão estes últimos.

10.4. A oferta deverá ser firme e precisa, limitada, rigorosamente, ao objeto deste Edital, sem conter alternativas de preço ou de qualquer outra condição que induza o julgamento a mais de um resultado, sob pena de desclassificação.

10.5. A proposta deverá obedecer aos termos deste Edital e seus Anexos, não sendo considerada aquela que não corresponda às especificações ali contidas ou que estabeleça vínculo à proposta de outro licitante.

10.6. As propostas que contenham a descrição do objeto, o valor e os documentos complementares estarão disponíveis na internet, após a homologação.

11. DOS RECURSOS

11.1. Declarado o vencedor e decorrida a fase de regularização fiscal e trabalhista da licitante qualificada como microempresa ou empresa de pequeno porte, se for o caso, será concedido o prazo de no mínimo trinta minutos, para que qualquer licitante manifeste a intenção de recorrer, de forma motivada, isto é, indicando contra qual(is) decisão(ões) pretende recorrer e por quais motivos, em campo próprio do sistema.

11.2. Havendo quem se manifeste, caberá ao Pregoeiro verificar a tempestividade e a existência de motivação da intenção de recorrer, para decidir se admite ou não o recurso, fundamentadamente.

11.2.1. Nesse momento o Pregoeiro não adentrará no mérito recursal, mas apenas verificará as condições de admissibilidade do recurso.

11.2.2. A falta de manifestação motivada do licitante quanto à intenção de recorrer importará a decadência desse direito.

11.2.1. Uma vez admitido o recurso, o recorrente terá, a partir de então, o prazo de três dias para apresentar as razões, pelo sistema eletrônico, ficando os demais licitantes, desde logo, intimados para, querendo, apresentarem contrarrazões também pelo sistema

eletrônico, em outros três dias, que começarão a contar do término do prazo do recorrente, sendo-lhes assegurada vista imediata dos elementos indispensáveis à defesa de seus interesses.

11.3. O acolhimento do recurso invalida tão somente os atos insuscetíveis de aproveitamento.

11.4. Os autos do processo permanecerão com vista franqueada aos interessados, no endereço constante neste Edital.

12. DA REABERTURA DA SESSÃO PÚBLICA

12.1. A sessão pública poderá ser reaberta:

12.1.1. Nas hipóteses de provimento de recurso que leve à anulação de atos anteriores à realização da sessão pública precedente ou em que seja anulada a própria sessão pública, situação em que serão repetidos os atos anulados e os que dele dependam.

12.1.2. Quando houver erro na aceitação do preço melhor classificado ou quando o licitante declarado vencedor não assinar a Ata de Registro de Preços ou não comprovar a regularização fiscal, nos termos do art. 43, §1º da LC nº 123/2006. Nessas hipóteses, serão adotados os procedimentos imediatamente posteriores ao encerramento da etapa de lances.

12.2. Todos os licitantes remanescentes deverão ser convocados para acompanhar a sessão reaberta.

12.2.1. A convocação se dará por meio do sistema eletrônico (“chat”), e-mail, de acordo com a fase do procedimento licitatório.

12.2.2. A convocação feita por e-mail dar-se-á de acordo com os dados contidos no SICAF, sendo responsabilidade do licitante manter seus dados cadastrais atualizados.

13. DA ADJUDICAÇÃO E HOMOLOGAÇÃO

13.1. O objeto da licitação será adjudicado ao licitante declarado vencedor, por ato do Pregoeiro, caso não haja interposição de recurso, ou pela autoridade competente, após a regular decisão dos recursos apresentados.

13.2. Após a fase recursal, constatada a regularidade dos atos praticados, a autoridade competente homologará o procedimento licitatório.

14. DA GARANTIA DE EXECUÇÃO

14.1. Não haverá exigência de garantia de execução para a presente contratação.

15. DA ATA DE REGISTRO DE PREÇOS

15.1. Homologado o resultado da licitação, terá o adjudicatário o prazo de 05 (cinco) dias úteis, contados a partir da data de sua convocação, para assinar a Ata de Registro de Preços, cujo prazo de validade encontra-se nela fixado, sob pena de decair do direito à contratação, sem prejuízo das sanções previstas neste Edital.

15.2. Alternativamente à convocação para comparecer perante o órgão ou entidade para a assinatura da Ata de Registro de Preços, a Administração poderá encaminhá-la para assinatura, mediante correspondência postal com aviso de recebimento (AR) ou meio eletrônico, para que seja assinada no prazo de 05 (cinco) dias, a contar da data de seu recebimento.

15.3. O prazo estabelecido no subitem anterior para assinatura da Ata de Registro de Preços poderá ser prorrogado uma única vez, por igual período, quando solicitado pelo(s) licitante(s) vencedor(s), durante o seu transcurso, e desde que devidamente aceito.

15.4. Serão formalizadas tantas Atas de Registro de Preços quanto necessárias para o registro de todos os itens constantes no Termo de Referência, com a indicação do licitante vencedor, a descrição do(s) item(ns), as respectivas quantidades, preços registrados e demais condições.

15.4.1. Será incluído na ata, sob a forma de anexo, o registro dos licitantes que aceitarem cotar os bens ou serviços com preços iguais aos do licitante vencedor na sequência da classificação do certame, excluído o percentual referente à margem de preferência, quando o objeto não atender aos requisitos previstos no art. 3º da Lei nº 8.666, de 1993;

16. DO TERMO DE CONTRATO OU INSTRUMENTO EQUIVALENTE

16.1. Após a homologação da licitação, em sendo realizada a contratação, será emitido Nota de Empenho.

16.2. Adjudicatário terá o prazo de 05 (cinco) dias úteis, contados a partir da data de sua convocação, para retirar a Nota de Empenho, sob pena de decair do direito à contratação, sem prejuízo das sanções previstas neste Edital.

16.2.1. Alternativamente à convocação para comparecer perante o órgão ou entidade para recebimento da Nota de Empenho, a Administração poderá encaminhá-lo para a Adjudicatária, mediante correspondência postal com aviso de recebimento (AR) ou meio eletrônico, para que seja aceito no prazo de 02 (dois) dias, a contar da data de seu recebimento.

16.2.2. O prazo previsto no subitem anterior poderá ser prorrogado, por igual período, por solicitação justificada do adjudicatário e aceita pela Administração.

16.3. O Aceite da Nota de Empenho ou do instrumento equivalente, emitida à empresa adjudicada, implica no reconhecimento de que:

16.3.1. referida Nota está substituindo o contrato, aplicando-se à relação de negócios ali estabelecida as disposições da Lei nº 8.666, de 1993;

16.3.2. a contratada se vincula à sua proposta e às previsões contidas no edital e seus anexos;

16.3.3. a contratada reconhece que as hipóteses de rescisão são aquelas previstas nos artigos 77 e 78 da Lei nº 8.666/93 e reconhece os direitos da Administração previstos nos artigos 79 e 80 da mesma Lei.

16.4. O prazo de vigência da contratação é de 12 meses, contados a partir da assinatura da Ata pelo ordenador de despesas.

16.5. Previamente à contratação a Administração realizará consulta ao SICAF para identificar possível suspensão temporária de participação em licitação, no âmbito do órgão ou entidade, proibição de contratar com o Poder Público, bem como ocorrências impeditivas indiretas, observado o disposto no art. 29, da Instrução Normativa nº 3, de 26 de abril de 2018, e nos termos do art. 6º, III, da Lei nº 10.522, de 19 de julho de 2002, consulta prévia ao CADIN.

16.5.1. Na hipótese de irregularidade do registro no SICAF, o contratado deverá regularizar a sua situação perante o cadastro no prazo de até 05 (cinco) dias úteis, sob pena de aplicação das penalidades previstas no edital e anexos.

16.6. Na assinatura da ata de registro de preços, será exigida a comprovação das condições de habilitação consignadas no edital, que deverão ser mantidas pelo licitante durante a vigência do contrato ou da ata de registro de preços.

16.7. Na hipótese de o vencedor da licitação não comprovar as condições de habilitação consignadas no edital ou se recusar a assinar a ata de registro de preços, a Administração,

sem prejuízo da aplicação das sanções das demais cominações legais cabíveis a esse licitante, poderá convocar outro licitante, respeitada a ordem de classificação, para, após a comprovação dos requisitos para habilitação, analisada a proposta e eventuais documentos complementares e, feita a negociação, assinar a ata de registro de preços.

17. DO REAJUSTAMENTO EM SENTIDO GERAL

17.1. As regras acerca do reajustamento em sentido geral do valor contratual são as estabelecidas no Termo de Referência, anexo a este Edital.

18. DO RECEBIMENTO DO OBJETO E DA FISCALIZAÇÃO

18.1. Os critérios de recebimento e aceitação do objeto e de fiscalização estão previstos no Termo de Referência.

19. DAS OBRIGAÇÕES DA CONTRATANTE E DA CONTRATADA

19.1. As obrigações da Contratante e da Contratada são as estabelecidas no Termo de Referência.

20. DO PAGAMENTO

20.1. As regras acerca do pagamento são as estabelecidas no Termo de Referência, anexo a este Edital.

21. DAS SANÇÕES ADMINISTRATIVAS.

21.1. Comete infração administrativa, nos termos da Lei nº 10.520, de 2002, o licitante/adjudicatário que:

21.1.1 não assinar a ata de registro de preços quando convocado dentro do prazo de validade da proposta;

21.1.2. apresentar documentação falsa;

21.1.3. deixar de entregar os documentos exigidos no certame;

21.1.4. ensejar o retardamento da execução do objeto;

21.1.5. não mantiver a proposta;

21.1.6. cometer fraude fiscal;

21.1.7. comportar-se de modo inidôneo;

21.2. As sanções do item acima também se aplicam aos integrantes do cadastro de reserva, em pregão para registro de preços que, convocados, não honrarem o compromisso assumido injustificadamente.

21.3. Considera-se comportamento inidôneo, entre outros, a declaração falsa quanto às condições de participação, quanto ao enquadramento como ME/EPP ou o conluio entre os licitantes, em qualquer momento da licitação, mesmo após o encerramento da fase de lances.

21.4. O licitante/adjudicatário que cometer qualquer das infrações discriminadas nos subitens anteriores ficará sujeito, sem prejuízo da responsabilidade civil e criminal, às seguintes sanções:

21.4.1. Advertência por faltas leves, assim entendidas como aquelas que não acarretarem prejuízos significativos ao objeto da contratação;

21.4.2. Multa de 10% (dez por cento) sobre o valor estimado do(s) item(s) prejudicado(s) pela conduta do licitante;

21.4.3. Suspensão de licitar e impedimento de contratar com o órgão, entidade ou unidade administrativa pela qual a Administração Pública opera e atua concretamente, pelo prazo de até dois anos;

21.4.4. Impedimento de licitar e de contratar com a União e descredenciamento no SICAF, pelo prazo de até cinco anos;

21.5. Declaração de inidoneidade para licitar ou contratar com a Administração Pública, enquanto perdurarem os motivos determinantes da punição ou até que seja promovida a reabilitação perante a própria autoridade que aplicou a penalidade, que será concedida sempre que a Contratada ressarcir a Contratante pelos prejuízos causados;

21.6. A penalidade de multa pode ser aplicada cumulativamente com as demais sanções.

21.7. Se, durante o processo de aplicação de penalidade, se houver indícios de prática de infração administrativa tipificada pela Lei nº 12.846, de 1º de agosto de 2013, como ato lesivo à administração pública nacional ou estrangeira, cópias do processo administrativo necessárias à apuração da responsabilidade da empresa deverão ser remetidas à autoridade competente, com despacho fundamentado, para ciência e decisão sobre a eventual

instauração de investigação preliminar ou Processo Administrativo de Responsabilização – PAR.

21.8. A apuração e o julgamento das demais infrações administrativas não consideradas como ato lesivo à Administração Pública nacional ou estrangeira nos termos da Lei nº 12.846, de 1º de agosto de 2013, seguirão seu rito normal na unidade administrativa.

21.9. O processamento do PAR não interfere no seguimento regular dos processos administrativos específicos para apuração da ocorrência de danos e prejuízos à Administração Pública Federal resultantes de ato lesivo cometido por pessoa jurídica, com ou sem a participação de agente público.

21.10. Caso o valor da multa não seja suficiente para cobrir os prejuízos causados pela conduta do licitante, a União ou Entidade poderá cobrar o valor remanescente judicialmente, conforme artigo 419 do Código Civil.

21.11. A aplicação de qualquer das penalidades previstas realizar-se-á em processo administrativo que assegurará o contraditório e a ampla defesa ao licitante/adjudicatário, observando-se o procedimento previsto na Lei nº 8.666, de 1993, e subsidiariamente na Lei nº 9.784, de 1999.

21.12. A autoridade competente, na aplicação das sanções, levará em consideração a gravidade da conduta do infrator, o caráter educativo da pena, bem como o dano causado à Administração, observado o princípio da proporcionalidade,

21.13. As penalidades serão obrigatoriamente registradas no SICAF.

21.14. As sanções por atos praticados no decorrer da contratação estão previstas no Termo de Referência.

22. DA FORMAÇÃO DO CADASTRO DE RESERVA

22.1. Após o encerramento da etapa competitiva, os licitantes poderão reduzir seus preços ao valor da proposta do licitante mais bem classificado.

22.2. A apresentação de novas propostas na forma deste item não prejudicará o resultado do certame em relação ao licitante melhor classificado.

22.3. Havendo um ou mais licitantes que aceitem cotar suas propostas em valor igual ao do licitante vencedor, estes serão classificados segundo a ordem da última proposta individual apresentada durante a fase competitiva.

22.4. Esta ordem de classificação dos licitantes registrados deverá ser respeitada nas contratações e somente será utilizada acaso o melhor colocado no certame não assine a ata ou tenha seu registro cancelado nas hipóteses previstas nos artigos 20 e 21 do Decreto n° 7.892/2013.

23. DA IMPUGNAÇÃO AO EDITAL E DO PEDIDO DE ESCLARECIMENTO

23.1. Até 03 (três) dias úteis antes da data designada para a abertura da sessão pública, qualquer pessoa poderá impugnar este Edital.

23.2. A impugnação poderá ser realizada por forma eletrônica, pelo e-mail compras@ifbaiano.edu.br ou por petição dirigida ou protocolada no endereço Instituto Federal De Educação, Ciência e Tecnologia Baiano Campus/Reitoria, seção de Protocolo.

23.3. Caberá ao Pregoeiro, auxiliado pelos responsáveis pela elaboração deste Edital e seus anexos, decidir sobre a impugnação no prazo de até 02 (dois) dias úteis contados da data de recebimento da impugnação.

23.4. Acolhida a impugnação, será definida e publicada nova data para a realização do certame.

23.5. Os pedidos de esclarecimentos referentes a este processo licitatório deverão ser enviados ao Pregoeiro, até 03 (três) dias úteis anteriores à data designada para abertura da sessão pública, exclusivamente por meio eletrônico via internet, no endereço indicado no Edital.

23.6. O pregoeiro responderá aos pedidos de esclarecimentos no prazo de 02 (dois) dias úteis, contado da data de recebimento do pedido, e poderá requisitar subsídios formais aos responsáveis pela elaboração do edital e dos anexos.

23.7. As impugnações e pedidos de esclarecimentos não suspendem os prazos previstos no certame.

23.7.1. A concessão de efeito suspensivo à impugnação é medida excepcional e deverá ser motivada pelo pregoeiro, nos autos do processo de licitação.

23.8. As respostas aos pedidos de esclarecimentos serão divulgadas pelo sistema e vincularão os participantes e a administração.

24. DAS DISPOSIÇÕES GERAIS

24.1. Da sessão pública do Pregão divulgar-se-á Ata no sistema eletrônico.

24.2. Não havendo expediente ou ocorrendo qualquer fato superveniente que impeça a realização do certame na data marcada, a sessão será automaticamente transferida para o primeiro dia útil subsequente, no mesmo horário anteriormente estabelecido, desde que não haja comunicação em contrário, pelo Pregoeiro.

24.3. Todas as referências de tempo no Edital, no aviso e durante a sessão pública observarão o horário de Brasília – DF.

24.4. No julgamento das propostas e da habilitação, o Pregoeiro poderá sanar erros ou falhas que não alterem a substância das propostas, dos documentos e sua validade jurídica, mediante despacho fundamentado, registrado em ata e acessível a todos, atribuindo-lhes validade e eficácia para fins de habilitação e classificação.

24.5. A homologação do resultado desta licitação não implicará direito à contratação.

24.6. As normas disciplinadoras da licitação serão sempre interpretadas em favor da ampliação da disputa entre os interessados, desde que não comprometam o interesse da Administração, o princípio da isonomia, a finalidade e a segurança da contratação.

24.7. Os licitantes assumem todos os custos de preparação e apresentação de suas propostas e a Administração não será, em nenhum caso, responsável por esses custos, independentemente da condução ou do resultado do processo licitatório.

24.8. Na contagem dos prazos estabelecidos neste Edital e seus Anexos, excluir-se-á o dia do início e incluir-se-á o do vencimento. Só se iniciam e vencem os prazos em dias de expediente na Administração.

24.9. O desatendimento de exigências formais não essenciais não importará o afastamento do licitante, desde que seja possível o aproveitamento do ato, observados os princípios da isonomia e do interesse público.

24.10. Em caso de divergência entre disposições deste Edital e de seus anexos ou demais peças que compõem o processo, prevalecerá as deste Edital.

24.11. O Edital está disponibilizado, na íntegra, no endereço eletrônico www.comprasgovernamentais.gov.br, e também poderão ser lidos e/ou obtidos no endereço Instituto Federal De Educação, Ciência e Tecnologia Baiano - Reitoria, nos dias

úteis, no horário das 07:30 horas às 13:00 horas, mesmo endereço e período no qual os autos do processo administrativo permanecerão com vista franqueada aos interessados.

24.12. Integram este Edital, para todos os fins e efeitos, os seguintes anexos:

24.12.1. ANEXO I - Termo de Referência;

24.12.1.1. ANEXO I-A - Arte para impressão - Camisa tipo 1

24.12.1.2. ANEXO I-B - Arte para impressão - Camisa tipo 2

24.12.1.3. ANEXO I-C - Arte para impressão Camisa Uniforme

24.12.1.4. ANEXO I-D - Arte para impressão Camisa UV

24.12.2. ANEXO II – Estudo Técnico Preliminar;

24.12.2. ANEXO III – Ata de Registro de Preços.

..... , ... de ..... de 20....

Documento assinado eletronicamente

Aécio José Araújo Passos Duarte
Reitor

Documento Digitalizado Público

Minuta do Edital

Assunto: Minuta do Edital
Assinado por: Dilma Ribeiro
Tipo do Documento: Edital
Situação: Finalizado
Nível de Acesso: Público
Tipo do Conferência: Cópia Simples

Documento assinado eletronicamente por:

- **Dilma Souza Ribeiro**, **TECNICO EM CONTABILIDADE**, em 02/02/2021 13:41:49.

Este documento foi armazenado no SUAP em 02/02/2021. Para comprovar sua integridade, faça a leitura do QRCode ao lado ou acesse https://suap.ifbaiano.edu.br/verificar-documento-externo/ e forneça os dados abaixo:

Código Verificador: 168699
Código de Autenticação: e10914f1f5

Ministério da Educação
Instituto Federal de Educação, Ciência e Tecnologia Baiano
Reitoria
COORDENAÇÃO DE COMPRAS

Despacho:

Segue processo para inclusão do Termo de Referência.

Assinatura:

Despacho assinado eletronicamente por:

- Dilma Souza Ribeiro, TECNICO EM CONTABILIDADE, RET-COMPRAS, em 02/02/2021 13:43:01.

MINISTÉRIO DA EDUCAÇÃO
SECRETARIA DE EDUCAÇÃO PROFISSIONAL E TECNOLÓGICA
INSTITUTO FEDERAL DE EDUCAÇÃO, CIÊNCIA E TECNOLOGIA BAIANO

TERMO DE REFERÊNCIA

PREGÃO ELETRÔNICO SRP Nº 01/2021

(Processo Administrativo nº 23327.250173.2021-22)

1. DO OBJETO

1.1. Aquisição de material gráfico para campanhas institucionais e eventos do Instituto Federal Baiano, conforme condições, quantidades, exigências e estimativas estabelecidas neste instrumento:

ITEM	DESCRIÇÃO/ ESPECIFICAÇÃO	CATMAT	UN	QTD	VALOR UNITÁRIO ESTIMADO	VALOR TOTAL ESTIMADO
1	Folder. Impressão de folder, formato A4 (297mm x 210mm), duas dobras, cores: 4x4, papel couché fosco ou brilho 150g. As artes poderão ser distintas e serão fornecidas pelo IF Baiano.	452360	UN	35.100	R$ 0,74	R$ 25.974,00
2	Flyer A5. Impressão de flyers, tamanho A5 (14,8 x 21cm), frente e verso coloridos (4x4 cores), papel couchê fosco ou brilho, gramatura 90g. Arte fornecida pelo IF Baiano. Impressão off-set de alta qualidade com CTP incluso. As artes poderão ser distintas e serão fornecidas pelo IF Baiano.	471781	UN	73.800	R$ 0,39	R$ 28.782,00
3	Cartaz A2. Impressão de cartazes, formato A2 (594x420mm). Papel couchê liso. Gramatura 170g, 4x0 cor. Fita dupla face 10x40mm nos quatro cantos. Impressão de alta qualidade com CTP incluso. As artes poderão ser distintas e serão fornecidas pelo IF Baiano.	54836	UN	3.630	R$ 1,96	R$ 7.114,80

4	Cartão de visita. Papel couchê, 240 g/m² ou gramatura superior. Tamanho: 5x9 cm. Cor: 4x4. Acabamento: laminação bopp. Acondicionamento: kits de 100 cartões. Com serviço de desenvolvimento e/ou alteração de arte por parte da contratada, que deve ser aprovada antes da impressão do material, a partir das diretrizes comunicadas pelo solicitante. As artes poderão ser distintas e serão fornecidas pelo IF Baiano.	33731	UN	700	R$ 0,58	R$ 406,00
5	Livreto. Livreto Tamanho fechado: A6. Tamanho aberto: A5. Papel/capa: couchê fosco ou brilho 170g. Papel/miolo: couchê fosco 115g. (24 páginas), 4x4 cores, com entrega de boneca/ amostra. As artes poderão ser distintas e serão fornecidas pelo IF Baiano.	227053	UN	500	R$ 2,09	R$ 1.045,00
6	Catálogo Tipo 1. Publicação. Tamanho fechado: A4. Tamanho aberto: A3. Capa: couchê fosco 170g. Miolo couchê fosco 115g. (28 páginas), 4x4 cores, com entrega de boneca/ amostra. As artes poderão ser distintas e serão fornecidas pelo IF Baiano.	227053	UN	1.000	R$ 3,82	R$ 3.820,00
7	Catálogo Tipo 2. Publicação. Tamanho fechado: A4. Tamanho aberto: A3. Capa: couchê fosco ou brilho 170g, laminação fosca, verniz localizado, 4x4 cores. Miolo couchê fosco 115g, 4x4 cores. (100 páginas). Acabamento lombada quadrada, com entrega de boneca/ amostra. As artes poderão ser	227053	UN	1.000	R$ 21,34	R$ 21.340,00

	distintas e serão fornecidas pelo IF Baiano.					
8	Revista. Revista tamanho fechado: A4 (20,5cm x 27,5cm). Tamanho aberto: A3 (39,5cm x 27,5cm). Capa: couchê fosco 180g. Miolo couché fosco 90g, 4x4 cores, 52 páginas, com entrega de boneca/ amostra. As artes poderão ser distintas e serão fornecidas pelo IF Baiano.	91138	UN	10.000	R$ 10,20	R$ 102.000,00
9	Bloco. Bloco de notas medindo 14,5cmx21cm. Capa e contracapa: papel couchê fosco, gramatura 115g/m, impressão apenas na capa 4x0 cores. Miolo: 50 folhas, em papel AP 75g. Acabamento: blocado e refilado, miolo com picote e grampo. As artes poderão ser distintas e serão fornecidas pelo IF Baiano.	94897	UN	6.350	R$ 4,83	R$ 30.670,50
10	Agenda. Agenda tipo permanente, medindo 145 x 205mm, 200 folhas, 400 páginas (14 folhas em couchê 150g/m², 4/4 cores; 186 folhas em sulfite 75g/m², 4x4 cores), capa dura (cartão pardo n 25 revestido em couchê laminado fosco e verniz localizado, 4x4 cores) encadernamento espiral tipo wire-o verde 1' 1/8. As artes poderão ser distintas e serão fornecidas pelo IF Baiano.	150050	UN	1.300	R$ 32,72	R$ 42.536,00
11	Pasta com bolso. Pasta personalizada com a marca do IF Baiano. Confeccionada em papel triplex 250 g, plastificação fosca ou brilhante, 4x0 cores, tamanho 450x320mm aberta. Com uma dobra interna estilo bolso, 1x0 cor, corte com faca	456322	UN	4.750	R$ 1,38	R$ 6.555,00

	personalizada. As artes poderão ser distintas e serão fornecidas pelo IF Baiano.					
12	Camisa tipo 1. Camisa confeccionada em malha 100% algodão, fio 30, penteada, na cor branca; manga curta; tamanhos PP, P, M, G, GG, XGG e baby look (padrões da ABNT); impressão silkscreen em policromia na frente e costas. Gola redonda (careca) ou "V", a critério do IF Baiano. Área de impressão mínima: 25x35 cm. As artes poderão ser distintas e serão fornecidas pelo IF Baiano.	55573	UN	700	R$ 13,10	R$ 9.170,00
13	Camisa tipo 2. Camisa confeccionada em malha 100% algodão, fio 30, penteada, cores diversas (mais de 15 cores); manga curta; tamanhos PP, P, M, G, GG, XGG e baby look (padrões da ABNT); impressão silkscreen em policromia na frente e costas. Gola redonda (careca) ou "V", a critério do IF Baiano. Área de impressão mínima: 25x35 cm. As artes poderão ser distintas e serão fornecidas pelo IF Baiano.	55573	UN	4.700	R$ 14,67	R$ 68.949,00
14	Camisa uniforme. Material: malha algodão penteado, camisa 100% algodão, fio 30.1, cores diversas, gola pólo e borda da manga colorida, conforme solicitação. Impressão colorida em silk screen na parte da frente e nas costas. Área de impressão mínima: 25x35 cm. Os tamanhos serão informados no momento de cada contratação, quando a mesma justificadamente se fizer necessária, podendo ser solicitados os seguintes tamanhos: PP, P; M; G, GG e XGG (padrões da	55573	UN	1.700	R$ 24,00	R$ 40.800,00

	ABNT). As artes poderão ser distintas e serão fornecidas pelo IF Baiano.					
15	Camisa UV. Camisa confeccionada em material dry 100% poliamida, tamanhos P; M; G, GG e XGG (padrões da ABNT), manga longa, com punho em elastano de 5 cm, cor a definir (azul, amarelo, verde, cinza). as costuras devem ser reforçadas e duplas. a camiseta deve conter uma impressão em serigrafia (silk-screen) nos padrões estabelecidos pela abnt na parte da frente e outra impressão em serigrafia (silk-screen) nos padrões estabelecidos pela abnt na parte das costas. Cada impressão em serigrafia (silk-screen) deverá ter o tamanho de uma folha de papel a4 (21 cm x 30 cm). Cada impressão em serigrafia (silk-screen) deverá conter 04 (quatro) cores. Desenho e cores da impressão em serigrafia (silk-screen) a ser definido. As artes poderão ser distintas e serão fornecidas pelo IF Baiano.	150284	UN	650	R$ 76,93	R$ 50.004,50
16	Boné Tipo 1. Boné Tipo Americano branco personalizado, confeccionado em brim (copa e aba) pesado, sarjado,100% algodão, densidade igual ou superior a 260 g/m2; tamanho médio, de 50cm de diâmetro, altura e aba padrão; com aba dianteira curva; botão encapado com o mesmo tecido do boné; regulador traseiro do mesmo tecido e velcro ou fivela metálica de pressão; forro interno de 3cm ao redor da bainha, do mesmo tecido do boné; acabamento interno em poliéster; impressão em silk-screen, policromia na frontal. As artes	150489	UN	1.000	R$ 12,21	R$ 12.210,00

	poderão ser distintas e serão fornecidas pelo IF Baiano.					
17	Boné Tipo 2. Boné modelo americano personalizado adulto, confeccionado em Brim, 100% algodão, forrado, com regulador de tamanho com fivela metálica, com logo da instituição aplicado em bordado As artes poderão ser distintas e serão fornecidas pelo IF Baiano.	150489	UN	1.735	R$ 18,85	R$ 32.704,75
18	Caderneta estilo Moleskine / Notebook capa dura. Caderneta de anotação personalizada, tipo moleskine, capa em couro sintético verde, 80 folhas não pautadas, dimensões aproximadas: 10,5 x 14,5 cm, arte em alto relevo na frente e no verso da capa. As artes poderão ser distintas e serão fornecidas pelo IF Baiano.	68500	UN	1.200	R$ 9,61	R$ 11.532,00
19	Caderno. Caderno personalizado, capa em papel reciclado 420gr, impressão colorida, miolo com 100 folhas em papel reciclado 75gr, impressão 1x1 cor, fechamento com espiral metálico duplo anel, wire-o, medidas aproximadas: 21cm x 29cm, acompanhado de post-it (6 cores) sendo 5 de modelo tipo marcador de página e 1 tipo bloco de recados. As artes poderão ser distintas e serão fornecidas pelo IF Baiano.	68500	UN	500	R$ 25,08	R$ 12.540,00
20	Mini bloco ecológico(kraft) de anotações personalizado com post it. Possui lacre na própria capa e cinco detalhes circulares vazados na parte inferior. Bloco amarelo sem pauta com aproximadamente 25 folhas e cinco blocos auto colantes coloridos. As artes poderão ser distintas e serão	94897	UN	1.450	R$ 11,61	R$ 16.834,50

	fornecidas pelo IF Baiano.					
21	Caneta padrão personalizada. Caneta esferográfica, corpo em metal na cor prata personalizado com a marca do cliente, grip emborrachado na cor verde, clip cromado. Mecanismo de acionamento por click em botão superior ou click giratório. Carga na cor azul ou preta. As artes poderão ser distintas e serão fornecidas pelo IF Baiano.	427913	UN	3.150	R$ 5,13	R$ 16.159,50
22	Caneta ecológica. Caneta Ecológica produzida com corpo em papelão e revestimento Papel Kraft, nas dimensões 130x8mm e ponteiras e clip em plástico reciclado verde. Boa qualidade de escrita. Impressão de logo no corpo da caneta, em 3 cores. As artes poderão ser distintas e serão fornecidas pelo IF Baiano.	399329	UN	2.600	R$ 1,26	R$ 3.276,00
23	Pasta de couro alto relevo reuniões. Pasta estilo convenção, dimensões aproximadas: 36x26 cm, confecção em couro sintético, almofadada, revestimento interno em tecido magnetado. Bolsa interna tipo canguru, fixada no lado esquerdo da pasta. Porta caneta e suporte para bloco. Cor: preto/ café. Acabamento com dobra costurada e duas cantoneiras de metal, com gravação da marca do instituto em alto relevo, enviada pelo IF Baiano.	445249	UN	200	R$ 45,29	R$ 9.058,00
24	Pasta em PVC Cristal Transparente com Zíper. Pasta eventos, material pvc cristal, comprimento 38 cm, altura 27 cm, características adicionais com impressão e ziper plástico para fechamento, tipo impressão policromia. As artes poderão ser distintas e serão fornecidas pelo IF Baiano.	467315	UN	3.000	R$ 4,28	R$ 12.840,00

25	Adesivo para carros. Adesivo micro perfurado para vidro traseiro de veículos - impressão digital 4 cores (1440dpi) de película autoadesiva de PVC 220g perfurada fosca (80 microns de espessura, tamanho da perfuração 1,60 milímetros), verso preto, monomérica calandrada, transmissão luminosa de 50% conforme a Lei 9602/98 e película de PVC branca conforme resolução nº 73 do CONTRAN. As artes poderão ser distintas e serão fornecidas pelo IF Baiano.	31178	m²	100	R$ 42,50	R$ 4.250,00
26	Adesivo Vinil. Adesivo vinil autocolante fosco para plotagem de paredes, móveis, stands e portas. Espessura do adesivo de 0,8mm. Impressão digital, 4x0 cores. Entregue em tubete. Artes poderão ser distintas e serão fornecidas pelo IF Baiano.	31178	m²	1.100	R$ 48,28	R$ 53.108,00
27	Adesivo IF Baiano. Adesivo institucional, medindo 10 x 10cm. Impressão digital, 4x0 cores, BOPP Transparente. Artes poderão ser distintas e serão fornecidas pelo IF Baiano.	31178	UN	2.200	R$ 0,55	R$ 1.210,00
28	Lona para faixas horizontais, backdrops, paineis. Impressão digital colorida (4x0) em lona. Incluso acabamento com varetas de madeira nas laterais e ilhoses nas 4 pontas. A arte será fornecida pelo IF Baiano. Obs: Preço fixado por metro quadrado. O pedido mínimo é de 1 metro quadrado. Acima desse tamanho o valor poderá ser fracionado proporcionalmente ao preço do metro quadrado.	412685	m²	1.540	R$ 50,73	R$ 78.124,20
29	Banners. Confecção de banners em lona vinílica, medindo 0,90 x 1,20m,	390473	UN	666	R$ 42,10	R$ 28.038,60

	impressão digital colorida 4/0, acabamento com bastão de madeira com ponteiras em PVC branco nas extremidades superior e inferior e corda de nylon na parte superior. As artes poderão ser distintas e serão fornecidas pelo IF Baiano.					
30	Balcão para recepção / informação. Balcão adesivado promocional (estilo pdv) para exposição em feiras e eventos. Estrutura montável e desmontável em PVC. Com bolsa para transporte. Com rodízios giratórios e testeira. Adesivado na testeira e no corpo do balcão, parte frontal. Policromia, 4x0 cores. Inclusa a impressão da arte, que será fornecida pelo contratante. Possibilidade de artes distintas para cada balcão. Altura montado: 2,10 m. Corpo do balcão: largura 0,82m; altura 0,85m; profundidade 0,46m. Testeira: largura 0,30 m. A arte será fornecida pelo IF Baiano.	150049	UN	1	R$ 652,08	R$ 652,08
31	Totem triedro institucional. Totem de papelão, 3 faces, plotado com adesivo fosco, 4x0 cores, cada face com 0,40x1,80m. As artes poderão ser distintas e serão fornecidas pelo IF Baiano.	150770	UN	63	R$ 153,80	R$ 9.689,40
32	Sacola algodão – ecobag. Ecobag (sacola ecológica) confeccionada em algodão cru, gravação em silk, impressão em 4 cores com tamanho da impressão a definir, nos dois lados. Tamanho: altura 40 cm, largura 35cm. Duas alças em algodão trançado, com 3 x 50cm cada. As artes poderão ser distintas e serão fornecidas pelo IF Baiano.	394035	UN	4.910	R$ 7,50	R$ 36.825,00
33	Mochila personalizada. Mochila promocional em nylon com interior	399240	UN	1.000	R$ 53,67	R$ 53.670,00

	forrado, com bolso. 2 bolsos laterais em rede. Zíperes prata, alça superior de nylon, alças para costas ajustáveis, parte traseira revestida de espuma para maior conforto. Na cor preta. Medidas aproximadas para gravação (CxD):22,5 cm x 30 cm. As artes poderão ser distintas e serão fornecidas pelo IF Baiano.					
34	Pencard personalizado. Pendrive, em formato cartão. 1. PenDrive Cartão/PenCard personalizado, com dimensões aproximadas de 85mm x 50mm x 2,5mm, produzido em plástico, na cor branco translúcido ou transparente; 2. Impressão digital com utilização de até 4 cores, em área de (85mm x 50mm); 3. Modelo com memória lateral, com dobradiça aos 35mm; 4. Resistente à choque e poeira; 5. Compatível com USB 3.0; 6. Compatível com PCs, Notebooks e MACs; 7. Capacidade de 16gb. Garantia de memória de 5 anos. Arte será enviada pelo IF Baiano.	462813	UN	390	R$ 30,74	R$ 11.988,60
35	Caneca. Caneca de porcelana personalizada, com capacidade para 300ml, medindo 8x9cm. Cores distintas. Impressão em silkscreem, 4/0 cores. As artes poderão ser distintas e serão fornecidas pelo IF Baiano.	369796	UN	1.600	R$ 9,76	R$ 15.616,00
36	Squeeze. Garrafa de Plástico, Capacidade 500ml, aplicação água, características adicionais com tampa roscável, tipo squeeze. Personalizada. As artes poderão ser distintas e serão fornecidas pelo IF Baiano.	418196	UN	3.180	R$ 4,78	R$ 15.200,40
37	Botton. Botton personalizado redondo, medindo 2cm de diâmetro, em metal com impressão digital	150420	UN	1.200	R$ 4,48	R$ 5.376,00

	resinada e acabamento niquelado, 4x0 cores. Fixação com pino e tarraxa metálica. Embalados individualmente. As artes poderão ser distintas e serão fornecidas pelo IF Baiano.					
38	Troféu. Troféu em acrílico transparente, com gravação em 4 cores. tamanho entre 35cm e 40cm de altura x entre 20cm e 25cm de largura, com no mínimo 8 mm, cortes de acordo com a arte, com pino cromado fixado na base de acrílico, tamanho da base 9 x entre 20cm e 25cm, com chanfro e plaqueta em tamanho 9,5 x 2,5 cm, onde irão os dizeres da competição. As artes poderão ser distintas e serão fornecidas pelo IF Baiano.	47805	UN	70	R$ 70,62	R$ 4.943,40
39	Placa homenagem. Placa homenagem material placa aço inox aisi 304 escovado, largura da placa 20 cm, material estojo estojo auto-expositor aveludado, características adicionais impressão monocromática e policromática, altura placa 16 cm. As artes poderão ser distintas e serão fornecidas pelo IF Baiano.	454434	UN	55	R$ 64,71	R$ 3.559,05
VALOR TOTAL ESTIMADO DA LICITAÇÃO					**R$ 888.572,28**	

1.2. Quantidade mínima a ser requisitada para cada item por pedido da Administração deverá ser atendida conforme tabela abaixo:

ITEM	DESCRIÇÃO	UN	REQUISIÇÃO MÍNIMA	REQUISIÇÃO MÁXIMA
1	Folder. Impressão de folder, formato A4 (297mm x 210mm), duas dobras, cores: 4x4, papel couché fosco ou brilho 150g. As artes poderão ser distintas e serão fornecidas pelo IF Baiano.	UN	50	35.100

2	Flyer A5. Impressão de flyers, tamanho A5 (14,8 x 21cm), frente e verso coloridos (4x4 cores), papel couchê fosco ou brilho, gramatura 90g. Arte fornecida pelo IF Baiano. Impressão off-set de alta qualidade com CTP incluso. As artes poderão ser distintas e serão fornecidas pelo IF Baiano.	UN	1.000	73.800
3	Cartaz A2. Impressão de cartazes, formato A2 (594x420mm). Papel couchê liso. Gramatura 170g, 4x0 cor. Fita dupla face 10x40mm nos quatro cantos. Impressão de alta qualidade com CTP incluso. As artes poderão ser distintas e serão fornecidas pelo IF Baiano.	UN	10	3.630
4	Cartão de visita. Papel couchê, 240 g/m² ou gramatura superior. Tamanho: 5x9 cm. Cor: 4x4. Acabamento: laminação bopp. Acondicionamento: kits de 100 cartões. Com serviço de desenvolvimento e/ou alteração de arte por parte da contratada, que deve ser aprovada antes da impressão do material, a partir das diretrizes comunicadas pelo solicitante. As artes poderão ser distintas e serão fornecidas pelo IF Baiano.	UN	100	700
5	Livreto. Livreto Tamanho fechado: A6. Tamanho aberto: A5. Papel/capa: couchê fosco ou brilho 170g. Papel/miolo: couchê fosco 115g. (24 páginas), 4x4 cores, com entrega de boneca/ amostra. As artes poderão ser distintas e serão fornecidas pelo IF Baiano.	UN	100	500
6	Catálogo Tipo 1. Publicação. Tamanho fechado: A4. Tamanho aberto: A3. Capa: couchê fosco 170g. Miolo couchê fosco 115g. (28 páginas), 4x4 cores, com entrega de boneca/ amostra. As artes poderão ser distintas e serão fornecidas pelo IF Baiano.	UN	100	1.000
7	Catálogo Tipo 2. Publicação. Tamanho fechado: A4. Tamanho aberto: A3. Capa: couchê fosco ou brilho 170g, laminação fosca, verniz localizado, 4x4 cores. Miolo couchê fosco 115g, 4x4 cores. (100 páginas). Acabamento lombada quadrada, com entrega de	UN	100	1.000

	boneca/ amostra. As artes poderão ser distintas e serão fornecidas pelo IF Baiano.			
8	Revista. Revista tamanho fechado: A4 (20,5cm x 27,5cm). Tamanho aberto: A3 (39,5cm x 27,5cm). Capa: couchê fosco 180g. Miolo couché fosco 90g, 4x4 cores, 52 páginas, com entrega de boneca/ amostra. As artes poderão ser distintas e serão fornecidas pelo IF Baiano.	UN	5.000	10.000
9	Bloco. Bloco de notas medindo 14,5cmx21cm. Capa e contracapa: papel couchê fosco, gramatura 115g/m, impressão apenas na capa 4x0 cores. Miolo: 50 folhas, em papel AP 75g. Acabamento: blocado e refilado, miolo com picote e grampo. As artes poderão ser distintas e serão fornecidas pelo IF Baiano.	UN	100	6.350
10	Agenda. Agenda tipo permanente, medindo 145 x 205mm, 200 folhas, 400 páginas (14 folhas em couchê 150g/m², 4/4 cores; 186 folhas em sulfite 75g/m², 4x4 cores), capa dura (cartão pardo n 25 revestido em couchê laminado fosco e verniz localizado, 4x4 cores) encadernamento espiral tipo wire-o verde 1' 1/8. As artes poderão ser distintas e serão fornecidas pelo IF Baiano.	UN	200	1.300
11	Pasta com bolso. Pasta personalizada com a marca do IF Baiano. Confeccionada em papel triplex 250 g, plastificação fosca ou brilhante, 4x0 cores, tamanho 450x320mm aberta. Com uma dobra interna estilo bolso, 1x0 cor, corte com faca personalizada. As artes poderão ser distintas e serão fornecidas pelo IF Baiano.	UN	500	4.750
12	Camisa tipo 1. Camisa confeccionada em malha 100% algodão, fio 30, penteada, na cor branca; manga curta; tamanhos PP, P, M, G, GG, XGG e baby look (padrões da ABNT); impressão silkscreen em policromia na frente e costas. Gola redonda (careca) ou "V", a critério do IF Baiano. Área de impressão mínima: 25x35 cm. As artes poderão ser distintas e serão fornecidas pelo IF Baiano.	UN	50	700

13	Camisa tipo 2. Camisa confeccionada em malha 100% algodão, fio 30, penteada, cores diversas (mais de 15 cores); manga curta; tamanhos PP, P, M, G, GG, XGG e baby look (padrões da ABNT); impressão silkscreen em policromia na frente e costas. Gola redonda (careca) ou "V", a critério do IF Baiano. Área de impressão mínima: 25x35 cm. As artes poderão ser distintas e serão fornecidas pelo IF Baiano.	UN	50	4.700
14	Camisa uniforme. Material: malha algodão penteado, camisa 100% algodão, fio 30.1, cores diversas, gola pólo e borda da manga colorida, conforme solicitação. Impressão colorida em silk screen na parte da frente e nas costas. Área de impressão mínima: 25x35 cm. Os tamanhos serão informados no momento de cada contratação, quando a mesma justificadamente se fizer necessária, podendo ser solicitados os seguintes tamanhos: PP, P; M; G, GG e XGG (padrões da ABNT). As artes poderão ser distintas e serão fornecidas pelo IF Baiano.	UN	50	1.700
15	Camisa UV. Camisa confeccionada em material dry 100% poliamida, tamanhos P; M; G, GG e XGG (padrões da ABNT), manga longa, com punho em elastano de 5 cm, cor a definir (azul, amarelo, verde, cinza). as costuras devem ser reforçadas e duplas. a camiseta deve conter uma impressão em serigrafia (silk-screen) nos padrões estabelecidos pela abnt na parte da frente e outra impressão em serigrafia (silk-screen) nos padrões estabelecidos pela abnt na parte das costas. Cada impressão em serigrafia (silk-screen) deverá ter o tamanho de uma folha de papel a4 (21 cm x 30 cm). Cada impressão em serigrafia (silk-screen) deverá conter 04 (quatro) cores. Desenho e cores da impressão em serigrafia (silk-screen) a ser definido. As artes poderão ser distintas e serão fornecidas pelo IF Baiano.	UN	50	650
16	Boné Tipo 1. Boné Tipo Americano branco personalizado, confeccionado em brim (copa e aba) pesado, sarjado,100% algodão, densidade igual ou superior a 260 g/m2; tamanho médio, de 50cm de diâmetro, altura e aba padrão; com aba dianteira curva; botão encapado com o mesmo tecido do boné; regulador traseiro do mesmo tecido e velcro ou fivela	UN	200	1.000

	metálica de pressão; forro interno de 3cm ao redor da bainha, do mesmo tecido do boné; acabamento interno em poliéster; impressão em silk-screen, policromia na frontal. As artes poderão ser distintas e serão fornecidas pelo IF Baiano.			
17	Boné Tipo 2. Boné modelo americano personalizado adulto, confeccionado em Brim, 100% algodão, forrado, com regulador de tamanho com fivela metálica, com logo da instituição aplicado em bordado As artes poderão ser distintas e serão fornecidas pelo IF Baiano.	UN	200	1.735
18	Caderneta estilo Moleskine / Notebook capa dura. Caderneta de anotação personalizada, tipo moleskine, capa em couro sintético verde, 80 folhas não pautadas, dimensões aproximadas: 10,5 x 14,5 cm, arte em alto relevo na frente e no verso da capa. As artes poderão ser distintas e serão fornecidas pelo IF Baiano.	UN	200	1.200
19	Caderno. Caderno personalizado, capa em papel reciclado 420gr, impressão colorida, miolo com 100 folhas em papel reciclado 75gr, impressão 1x1 cor, fechamento com espiral metálico duplo anel, wire-o, medidas aproximadas: 21cm x 29cm, acompanhado de post-it (6 cores) sendo 5 de modelo tipo marcador de página e 1 tipo bloco de recados. As artes poderão ser distintas e serão fornecidas pelo IF Baiano.	UN	500	500
20	Mini bloco ecológico(kraft) de anotações personalizado com post it. Possui lacre na própria capa e cinco detalhes circulares vazados na parte inferior. Bloco amarelo sem pauta com aproximadamente 25 folhas e cinco blocos auto colantes coloridos. As artes poderão ser distintas e serão fornecidas pelo IF Baiano.	UN	200	1.450
21	Caneta padrão personalizada. Caneta esferográfica, corpo em metal na cor prata personalizado com a marca do cliente, grip emborrachado na cor verde, clip cromado. Mecanismo de acionamento por click em botão superior ou click giratório. Carga na cor azul ou preta. As artes poderão ser distintas e serão fornecidas pelo IF Baiano.	UN	200	3.150

22	Caneta ecológica. Caneta Ecológica produzida com corpo em papelão e revestimento Papel Kraft, nas dimensões 130x8mm e ponteiras e clip em plástico reciclado verde. Boa qualidade de escrita. Impressão de logo no corpo da caneta, em 3 cores. As artes poderão ser distintas e serão fornecidas pelo IF Baiano.	UN	300	2.600
23	Pasta de couro alto relevo reuniões. Pasta estilo convenção, dimensões aproximadas: 36x26 cm, confecção em couro sintético, almofadada, revestimento interno em tecido magnetado. Bolsa interna tipo canguru, fixada no lado esquerdo da pasta. Porta caneta e suporte para bloco. Cor: preto/ café. Acabamento com dobra costurada e duas cantoneiras de metal, com gravação da marca do instituto em alto relevo, enviada pelo IF Baiano.	UN	50	200
24	Pasta em PVC Cristal Transparente com Zíper. Pasta eventos, material pvc cristal, comprimento 38 cm, altura 27 cm, características adicionais com impressão e ziper plástico para fechamento, tipo impressão policromia. As artes poderão ser distintas e serão fornecidas pelo IF Baiano.	UN	50	3.000
25	Adesivo para carros. Adesivo micro perfurado para vidro traseiro de veículos - impressão digital 4 cores (1440dpi) de película autoadesiva de PVC 220g perfurada fosca (80 microns de espessura, tamanho da perfuração 1,60 milímetros), verso preto, monomérica calandrada, transmissão luminosa de 50% conforme a Lei 9602/98 e película de PVC branca conforme resolução nº 73 do CONTRAN. As artes poderão ser distintas e serão fornecidas pelo IF Baiano.	m²	1	100
26	Adesivo Vinil. Adesivo vinil autocolante fosco para plotagem de paredes, móveis, stands e portas. Espessura do adesivo de 0,8mm. Impressão digital, 4x0 cores. Entregue em tubete. Artes poderão ser distintas e serão fornecidas pelo IF Baiano.	m²	1	1.100
27	Adesivo IF Baiano. Adesivo institucional, medindo 10 x 10cm. Impressão digital, 4x0 cores, BOPP Transparente. Artes poderão ser distintas e serão fornecidas pelo IF Baiano.	UN	200	2.200

28	Lona para faixas horizontais, backdrops, paineis. Impressão digital colorida (4x0) em lona. Incluso acabamento com varetas de madeira nas laterais e ilhoses nas 4 pontas. A arte será fornecida pelo IF Baiano. Obs: Preço fixado por metro quadrado. O pedido mínimo é de 1 metro quadrado. Acima desse tamanho o valor poderá ser fracionado proporcionalmente ao preço do metro quadrado.	m²	1	1.540
29	Banners. Confecção de banners em lona vinílica, medindo 0,90 x 1,20m, impressão digital colorida 4/0, acabamento com bastão de madeira com ponteiras em PVC branco nas extremidades superior e inferior e corda de nylon na parte superior. As artes poderão ser distintas e serão fornecidas pelo IF Baiano.	UN	1	666
30	Balcão para recepção / informação. Balcão adesivado promocional (estilo pdv) para exposição em feiras e eventos. Estrutura montável e desmontável em PVC. Com bolsa para transporte. Com rodízios giratórios e testeira. Adesivado na testeira e no corpo do balcão, parte frontal. Policromia, 4x0 cores. Inclusa a impressão da arte, que será fornecida pelo contratante. Possibilidade de artes distintas para cada balcão. Altura montado: 2,10 m. Corpo do balcão: largura 0,82m; altura 0,85m; profundidade 0,46m. Testeira: largura 0,30 m. A arte será fornecida pelo IF Baiano.	UN	1	1
31	Totem triedro institucional. Totem de papelão, 3 faces, plotado com adesivo fosco, 4x0 cores, cada face com 0,40x1,80m. As artes poderão ser distintas e serão fornecidas pelo IF Baiano.	UN	5	63
32	Sacola algodão – ecobag. Ecobag (sacola ecológica) confeccionada em algodão cru, gravação em silk, impressão em 4 cores com tamanho da impressão a definir, nos dois lados. Tamanho: altura 40 cm, largura 35cm. Duas alças em algodão trançado, com 3 x 50cm cada. As artes poderão ser distintas e serão fornecidas pelo IF Baiano.	UN	50	4.910
33	Mochila personalizada. Mochila promocional em nylon com interior forrado, com bolso. 2 bolsos laterais em rede. Zíperes prata, alça superior de	UN	500	1.000

	nylon, alças para costas ajustáveis, parte traseira revestida de espuma para maior conforto. Na cor preta. Medidas aproximadas para gravação (CxD):22,5 cm x 30 cm. As artes poderão ser distintas e serão fornecidas pelo IF Baiano.			
34	Pencard personalizado. Pendrive, em formato cartão. 1. PenDrive Cartão/PenCard personalizado, com dimensões aproximadas de 85mm x 50mm x 2,5mm, produzido em plástico, na cor branco translúcido ou transparente; 2. Impressão digital com utilização de até 4 cores, em área de (85mm x 50mm); 3. Modelo com memória lateral, com dobradiça aos 35mm; 4. Resistente à choque e poeira; 5. Compatível com USB 3.0; 6. Compatível com PCs, Notebooks e MACs; 7. Capacidade de 16gb. Garantia de memória de 5 anos. Arte será enviada pelo IF Baiano.	UN	20	390
35	Caneca. Caneca de porcelana personalizada, com capacidade para 300ml, medindo 8x9cm. Cores distintas. Impressão em silkscreem, 4/0 cores. As artes poderão ser distintas e serão fornecidas pelo IF Baiano.	UN	600	1.600
36	Squeeze. Garrafa de Plástico, Capacidade 500ml, aplicação água, características adicionais com tampa roscável, tipo squeeze. Personalizada. As artes poderão ser distintas e serão fornecidas pelo IF Baiano.	UN	100	3.180
37	Botton. Botton personalizado redondo, medindo 2cm de diâmetro, em metal com impressão digital resinada e acabamento niquelado, 4x0 cores. Fixação com pino e tarraxa metálica. Embalados individualmente. As artes poderão ser distintas e serão fornecidas pelo IF Baiano.	UN	200	1.200
38	Troféu. Troféu em acrílico transparente, com gravação em 4 cores. tamanho entre 35cm e 40cm de altura x entre 20cm e 25cm de largura, com no mínimo 8 mm, cortes de acordo com a arte, com pino cromado fixado na base de acrílico, tamanho da base 9 x entre 20cm e 25cm, com chanfro e plaqueta em tamanho 9,5 x 2,5 cm, onde irão os dizeres da competição. As artes poderão ser distintas e serão fornecidas pelo IF Baiano.	UN	10	70

39	Placa homenagem. Placa homenagem material placa aço inox aisi 304 escovado, largura da placa 20 cm, material estojo estojo auto-expositor aveludado, características adicionais impressão monocromática e policromática, altura placa 16 cm. As artes poderão ser distintas e serão fornecidas pelo IF Baiano.	UN	5	55

1.3. Será exigida das empresas com melhor proposta envio de amostra de, no mínimo, 1 (uma) unidade dos itens 12, 13, 14 e 15, conforme prazo e critérios listados no tópico 5 deste instrumento.

1.4. O prazo de vigência da contratação é de 12 meses contados do(a) assinatura da ata prorrogável na forma do art. 57, § 1°, da Lei n° 8.666/93.

2. JUSTIFICATIVA

2.1. A presente aquisição visa atender ao DECRETO Nº 6.555, DE 8 DE SETEMBRO DE 2008, que dispõe sobre as ações de comunicação do Poder Executivo Federal. Os esforços de comunicação do Instituto Federal Baiano têm por finalidade atender ao princípio constitucional da publicidade e promover transparência na atuação da autarquia, contribuindo, ainda, para consolidação da comunicação pública no País, conforme estabelecido no artigo 2º, da INSTRUÇÃO NORMATIVA SECOM/SG-PR Nº 1 DE 27 DE JULHO DE 2017. As soluções visam divulgar, por meio da integração e sinergia de ferramentas de comunicação capazes de disseminar, esclarecer e fomentar conteúdos e temas relacionados à atuação do IF Baiano e de interesse da sociedade, o Processo de Ingresso de Estudantes 2021, Eventos Científicos, Campanhas Institucionais (divulgação do Planejamento de Desenvolvimento Institucional – PDI, Jogos Estudantis - JEIF), serviços à disposição da sociedade (Programas e Cursos de Pós-graduação), bem como munir o setor de Comunicação de instrumentos para a consolidação das ações de promoção, participação em eventos externos, de relações com a Imprensa (press kit) e públicos estratégicos (Autoridades, Políticos e demais formadores de opinião) e de Relações Públicas.

A criação, desenho, programação visual, digitalização, arte-final, enfim, todo o processo de desenvolvimento que resultará nos arquivos digitais das peças gráficas serão confeccionados pelo IF Baiano, não sendo necessária a contratação pela administração pública de serviços de publicidade prestados por intermédio de agências de propaganda, conforme disposto na LEI Nº 12.232, DE 29 DE ABRIL DE 2010 e regulamentado pela INSTRUÇÃO NORMATIVA Nº 2, DE 20 DE ABRIL DE 2018, que disciplina a publicidade dos órgãos e entidades do Poder Executivo Federal e dá orientações complementares.

Para tanto, a utilização do Sistema de Registro de Preços configurou-se mais vantajosa e justifica-se com base nos incisos I, II, III e IV do art. 3º do Decreto nº 7.892/2013, uma vez que convém ao Instituto Federal Baiano a entrega parcelada dos bens, de acordo com a efetivação das necessidades previstas e com a disponibilidade orçamentária, bem como pela impossibilidade de precisar o número exato de estudantes, eventos e campanhas a serem contemplados, tendo em vista que, anualmente, há ajustes nas ações realizadas. Destaque-se ainda que a opção pelo Sistema de Registro de Preços encontra justificativa também no inciso III do art. 3º do Decreto nº. 7.892/2013 pela perspectiva de ampliação da execução das ações de comunicação para o exercício de 2019, com a inclusão dos campi do IF Baiano.

Apesar de estar ciente de que, nas contratações de serviços gráficos, os valores unitários dos itens tendem a ser menores à medida em que aumentam os quantitativos solicitados, desde que o serviço seja executado em etapa única (arte única), o IF Baiano decidiu pela contratação dos serviços de forma parcelada. Isso se justifica porque as demandas dos diversos setores internos são diferentes e não há, necessariamente, como atendê-las contratando artes únicas para cada item previsto nesta licitação.

2.2. Apesar do inciso III do art. 48 da LC 123 determinar que em certames para aquisição de bens de natureza divisível, a administração deverá estabelecer cota de até 25% (vinte e cinco por cento) do objeto para a contratação de microempresas e empresas de pequeno porte, a adoção do tratamento diferenciado para o **item 08**, não será possível pois a requisição mínima será de 50% e a divisão não é benéfica a padronização necessária, não sendo vantajoso para a administração pública ou representa prejuízo ao conjunto ou ao complexo do objeto a ser contratado.

3. DESCRIÇÃO DA SOLUÇÃO

3.1. A descrição da solução como um todo, encontra-se pormenorizada em Tópico específico dos Estudos Técnicos Preliminares, apêndice deste Termo de Referência.

4. CLASSIFICAÇÃO DOS BENS COMUNS

4.1. Trata-se de bens comuns, nos termos do parágrafo único, do art. 1º da Lei nº 10.520 de 2002.

5. AMOSTRAS

5.1. A empresa licitante que for primeira colocada na fase de lances dos itens 12, 13, 14 e 15, será convocada a apresentar amostra de, no mínimo, 1 (uma) unidade do material ofertado, no prazo máximo de 15 (quinze) dias úteis, a contar da suspensão da sessão pública do certame**,** para avaliação técnica de compatibilidade da amostra com as especificações constantes no tópico 1.1 deste instrumento.

5.1.1. As amostras deverão ser confeccionadas da seguinte forma:

5.1.1.1. Item 12 – Camisa Tipo 1: camisa branca, tamanho M. Modelo do tópico 1.1 do Anexo 1. Arte para impressão disponível no Anexo 1-A.

5.1.1.2. Item 13 – Camisa Tipo 2: camisa na cor roxa (cor referência: C83 M100 Y31 K1), tamanho M. Modelo do tópico 1.2 do Anexo 1. Arte para impressão disponível no Anexo 1-B.

5.1.1.3. Item 14 – Camisa Uniforme: camisa na cor branca, gola e bordas da mangas verde (cor referência: C80 M100 Y33 K2), tamanho M. Modelo do tópico 1.3 do Anexo 1. Arte para impressão disponível no Anexo 1-C.

5.1.1.4. Item 15 – Camisa UV: camisa na cor cinza (cor referência: C73 M26 Y35 K0), tamanho M. Modelo do tópico 1.4 do Anexo 1. Arte para impressão disponível no Anexo 1-D.

5.1.2. Os modelos supracitados são apenas para avaliação das amostras. As solicitações, no momento da aquisição dos itens, poderão ser distintas, conforme especificações descritas no tópico 1.1 deste instrumento.

5.2. A amostra deverá ser entregue a Diretoria de Comunicação, localizada na Reitoria do IF Baiano, no horário de 08:00 às 12:00 e 13:00 às 17:00, de segunda-feira a sexta-feira, no seguinte endereço: Rua do Rouxinol, nº 115 – Bairro: Imbuí | Salvador- BA CEP: 41720-052.

5.3. No momento da entrega da amostra, será emitido Termo de Recebimento de Amostra.

5.4. A Diretoria de Comunicação, juntamente com a Equipe de Planejamento da contratação, procederá à análise da conformidade da amostra com as especificações constantes no no tópico 1.1 deste instrumento, sendo utilizado os seguintes critérios de avaliação:

a) Costura e acabamento

a.1. Costuras devem ser alinhadas e bem encorpadas ao tecido em toda a peça, incluindo gola, mangas e barra.

a.2. Não serão aceitas costuras:

a.2.1. com ponto pulando;
a.2.2. frouxas e/ ou quebradiças;
a.2.3. emendadas sem preocupação com o casamento da costura;

a.2.4. feitas com cores diferentes da cor do tecido;
a.2.5. esgarçadas;
a.2.6. marcações de caneta ou giz;
a.2.7. com acabamento com linhas soltas.

b) Defeitos de fabricação

b.1. Não serão aceitas peças com:

b.1.1. com medidas distintas às estabelecidas pelos padrões da ABNT;
b.1.2. ombros tortos ou com tamanhos distintos;
b.1.3. golas desalinhadas;
b.1.4. barras sem alinhamento;
b.1.5. rasgadas e/ ou com furos.

c) Tecido

c.1. Não serão aceitas peças confeccionadas com tecidos:

c.1.1. distintos a malha 100% algodão, exceto para o item 15;
c.1.2. com cores diferentes às solicitadas;
c.1.3. sujas;
c.1.4. transparentes;
c.1.5. com cores desbotadas ou manchadas.

d) Qualidade da impressão

d.1. Não serão aceitas peças com a impressão:

d.1.1. torta ou sem alinhamento;
d.1.2. com cores desbotadas, falhas e/ ou manchadas;
d.1.3. com cores diferentes das artes enviadas;
d.1.4. com área de impressão inferior ou distinta à solicitada;
d.1.5. descascando ou deformando ao esticar levemente o tecido.

5.5. Enquanto não expirado o prazo para entrega da amostra, a licitante poderá substituir a amostra apresentada, mantidas as especificações originalmente propostas.

5.6. A amostra deverá estar devidamente embalada em sacos plásticos individuais ou acondicionadas em caixas próprias, lacrada e identificada com o número deste pregão, o número do item, o CNPJ e a firma, denominação social ou a razão social da licitante.

5.7. O Pregoeiro divulgará, nos sítios eletrônicos do IF Baiano e no Compras Governamentais, o recebimento da amostra, sendo facultado aos licitantes vistoriar as amostras apresentadas. A data e a hora serão agendadas durante o processo licitatório.

5.8. Caso a amostra da autora da melhor proposta seja reprovada, a proposta será recusada e será convocada a autora da segunda melhor proposta para apresentar sua amostra, e assim sucessivamente. A amostra apresentada será manuseada ficando disponível para ser retirada pela licitante após a homologação da licitação. Se após a homologação da licitação a empresa não retirar a amostra reprovada no prazo de 10 (dez) dias, poderá haver a doação do material, sem gerar direito de indenização à licitante.

5.9. A ausência da entrega da amostra exigida implicará na DESCLASSIFICAÇÃO da licitante classificada.

5.10. A amostra aprovada permanecerá em poder da Diretoria de Comunicação até a entrega definitiva do respectivo item, com vistas a avaliar se o objeto entregue confere com o aprovado.

5.10.1. Após entrega definitiva dos itens, as amostras entregues deverão ser recolhidas pelos licitantes no prazo de 15 (quinze) dias úteis, após o qual poderão ser descartadas pela Administração, sem direito a ressarcimento.

5.11. A amostra da licitante vencedora não será considerada para fins de recebimento.

6. ENTREGA E CRITÉRIOS DE ACEITAÇÃO DO OBJETO

6.1. Os materiais serão entregues de forma parcelada, conforme necessidade do IF Baiano, mediante a emissão da respectiva nota de empenho e envio à Contratada.

6.2. A partir do recebimento da nota de empenho e requisição dos materiais, a empresa contratada terá 30 dias para efetuar a entrega dos itens solicitados.

6.2.1. O prazo para o entrega da boneca (amostra) exigidas nos itens 05, 06, 07 e 08 é de 15 dias. Este prazo contará a partir do envio da arte gráfica.

6.2.2. O prazo citado no tópico 6.2 será contabilizado a partir da aprovação por escrito da amostra. O envio da arte e o termo de aprovação da amostra ocorrerão por meio de mensagem eletrônica.

6.2.3. Para a aprovação da boneca (amostra) será observada o atendimento das especificações exigidas para os itens.

6.3. Juntamente com a solicitação dos materiais, serão disponibilizadas para a contratada as artes das peças requisitadas e quaisquer outras informações que sejam necessárias para sua confecção.

6.4. Os materiais contratados deverão ser entregues pela empresa contratada, na Reitoria do IF Baiano, no horário de 08:00 às 12:00 e 13:00 às 17:00, de segunda-feira a sexta-feira, no seguinte endereço: Rua do Rouxinol, nº 115 – Bairro: Imbuí | Salvador- BA CEP: 41720-052.

6.5. Os bens serão recebidos provisoriamente no prazo de 05 (cinco) dias úteis, pelo(a) responsável pelo acompanhamento e fiscalização do contrato, para efeito de posterior verificação de sua conformidade com as especificações constantes neste Termo de Referência e na proposta.

6.5.1. Na hipótese de a verificação a que se refere o subitem anterior não ser procedida dentro do prazo fixado, reputar-se-á como realizada, consumando-se o recebimento definitivo no dia do esgotamento do prazo.

6.6. Os bens poderão ser rejeitados, no todo ou em parte, quando em desacordo com as especificações constantes neste Termo de Referência e na proposta, devendo ser substituídos no mesmo prazo descriminado no item 6.2, a contar da notificação à Contratada, às suas custas, sem prejuízo da aplicação das penalidades.

6.7. Os bens serão recebidos definitivamente no prazo de 10 (dez) dias úteis, contados do recebimento provisório, após a verificação da qualidade e quantidade do material e consequente aceitação:

6.7.1. Na hipótese de a verificação a que se refere o subitem anterior não ser procedida dentro do prazo fixado, reputar-se-á como realizada, consumando-se o recebimento definitivo no dia do esgotamento do prazo.

6.8. O recebimento provisório ou definitivo do objeto não exclui a responsabilidade da contratada pelos prejuízos resultantes da incorreta execução do contrato.

6.9. A substituição total ou parcial dos itens com garantia ficará a custas da Contratada.

7. OBRIGAÇÕES DA CONTRATANTE

7.1. São obrigações da Contratante:

7.1.1. receber o objeto no prazo e condições estabelecidas no Edital e seus anexos;

7.1.2. revisar minuciosamente o contéudo das peças gráficas antes de solicitar a confecção do material pela Contratada;

7.1.3. verificar minuciosamente, no prazo fixado, a conformidade dos bens recebidos provisoriamente com as especificações constantes do Edital e da proposta, para fins de aceitação e recebimento definitivo;

7.1.4. comunicar à Contratada, por escrito, sobre imperfeições, falhas ou irregularidades verificadas no objeto fornecido, para que seja substituído, reparado ou corrigido;

7.1.5. acompanhar e fiscalizar o cumprimento das obrigações da Contratada, através de comissão/servidor especialmente designado;

7.1.6. efetuar o pagamento à Contratada no valor correspondente ao fornecimento do objeto, no prazo e forma estabelecidos no Edital e seus anexos;

7.2. A Administração não responderá por quaisquer compromissos assumidos pela Contratada com terceiros, ainda que vinculados à execução do presente Termo de Contrato, bem como por qualquer dano causado a terceiros em decorrência de ato da Contratada, de seus empregados, prepostos ou subordinados.

8. OBRIGAÇÕES DA CONTRATADA

8.1. A Contratada deve cumprir todas as obrigações constantes no Edital, seus anexos e sua proposta, assumindo como exclusivamente seus os riscos e as despesas decorrentes da boa e perfeita execução do objeto e, ainda:

8.1.1. efetuar a entrega do objeto em perfeitas condições, conforme especificações, prazo e local constantes no Termo de Referência e seus anexos, acompanhado da respectiva nota fiscal, na qual constarão as indicações referentes a: marca, fabricante, modelo, procedência e prazo de garantia ou validade;

8.1.2. responsabilizar-se pelos vícios e danos decorrentes do objeto, de acordo com os artigos 12, 13 e 17 a 27, do Código de Defesa do Consumidor (Lei nº 8.078, de 1990);

8.1.3. substituir, reparar ou corrigir, às suas expensas, no prazo fixado neste Termo de Referência, o objeto com avarias ou defeitos;

8.1.4. comunicar à Contratante, no prazo máximo de 24 (vinte e quatro) horas que antecede a data da entrega, os motivos que impossibilitem o cumprimento do prazo previsto, com a devida comprovação;

8.1.5. manter, durante toda a execução do contrato, em compatibilidade com as obrigações assumidas, todas as condições de habilitação e qualificação exigidas na licitação;

8.1.6. guardar sigilo sobre todas as informações obtidas em decorrência do cumprimento do contrato.

9. DA SUBCONTRATAÇÃO

9.1. Não será admitida a subcontratação do objeto licitatório.

10. DA ALTERAÇÃO SUBJETIVA

10.1. É admissível a fusão, cisão ou incorporação da contratada com/em outra pessoa jurídica, desde que sejam observados pela nova pessoa jurídica todos os requisitos de habilitação exigidos na licitação original; sejam mantidas as demais cláusulas e condições do contrato; não haja prejuízo à execução do objeto pactuado e haja a anuência expressa da Administração à continuidade do contrato.

11. DO CONTROLE E FISCALIZAÇÃO DA EXECUÇÃO

11.1. Nos termos do art. 67 Lei nº 8.666, de 1993, será designado representante para acompanhar e fiscalizar a entrega dos bens, anotando em registro próprio todas as ocorrências relacionadas com a execução e determinando o que for necessário à regularização de falhas ou defeitos observados.

11.2. A fiscalização de que trata este item não exclui nem reduz a responsabilidade da Contratada, inclusive perante terceiros, por qualquer irregularidade, ainda que resultante de imperfeições técnicas ou vícios redibitórios, e, na ocorrência desta, não implica em corresponsabilidade da Administração ou de seus agentes e prepostos, de conformidade com o art. 70 da Lei nº 8.666, de 1993.

11.3. O representante da Administração anotará em registro próprio todas as ocorrências relacionadas com a execução do contrato, indicando dia, mês e ano, bem como o nome dos funcionários eventualmente envolvidos, determinando o que for necessário à regularização das falhas ou defeitos observados e encaminhando os apontamentos à autoridade competente para as providências cabíveis.

12. DO PAGAMENTO

12.1. O pagamento será realizado no prazo máximo de até 30 (trinta) dias, contados a partir do recebimento da Nota Fiscal ou Fatura, através de ordem bancária, para crédito em banco, agência e conta corrente indicados pelo contratado.

12.1.1. Os pagamentos decorrentes de despesas cujos valores não ultrapassem o limite de que trata o inciso II do art. 24 da Lei 8.666, de 1993, deverão ser efetuados no prazo de até 5 (cinco) dias úteis, contados da data da apresentação da Nota Fiscal, nos termos do art. 5º, § 3º, da Lei nº 8.666, de 1993.

12.2. Considera-se ocorrido o recebimento da nota fiscal ou fatura no momento em que o órgão contratante atestar a execução do objeto do contrato.

12.3. A Nota Fiscal ou Fatura deverá ser obrigatoriamente acompanhada da comprovação da regularidade fiscal, constatada por meio de consulta on-line ao SICAF ou, na impossibilidade de acesso ao referido Sistema, mediante consulta aos sítios eletrônicos oficiais ou à documentação mencionada no art. 29 da Lei nº 8.666, de 1993.

12.3.1. Constatando-se, junto ao SICAF, a situação de irregularidade do fornecedor contratado, deverão ser tomadas as providências previstas no do art. 31 da Instrução Normativa nº 3, de 26 de abril de 2018.

12.4. Havendo erro na apresentação da Nota Fiscal ou dos documentos pertinentes à contratação, ou, ainda, circunstância que impeça a liquidação da despesa, como, por exemplo, obrigação financeira pendente, decorrente de penalidade imposta ou inadimplência, o pagamento ficará sobrestado até que a Contratada providencie as medidas saneadoras. Nesta hipótese, o prazo para pagamento iniciar-se-á após a comprovação da regularização da situação, não acarretando qualquer ônus para a Contratante.

12.5. Será considerada data do pagamento o dia em que constar como emitida a ordem bancária para pagamento.

12.6. Antes de cada pagamento à contratada, será realizada consulta ao SICAF para verificar a manutenção das condições de habilitação exigidas no edital.

12.7. Constatando-se, junto ao SICAF, a situação de irregularidade da contratada, será providenciada sua notificação, por escrito, para que, no prazo de 5 (cinco) dias úteis, regularize sua situação ou, no mesmo prazo, apresente sua defesa. O prazo poderá ser prorrogado uma vez, por igual período, a critério da contratante.

12.8. Previamente à emissão de nota de empenho e a cada pagamento, a Administração deverá realizar consulta ao SICAF para identificar possível suspensão temporária de participação em licitação, no âmbito do órgão ou entidade, proibição de contratar com o Poder Público, bem como ocorrências impeditivas indiretas, observado o disposto no art. 29, da Instrução Normativa nº 3, de 26 de abril de 2018.

12.9. Não havendo regularização ou sendo a defesa considerada improcedente, a contratante deverá comunicar aos órgãos responsáveis pela fiscalização da regularidade fiscal quanto à inadimplência da contratada, bem como quanto à existência de pagamento a ser efetuado, para que sejam acionados os meios pertinentes e necessários para garantir o recebimento de seus créditos.

12.10. Persistindo a irregularidade, a contratante deverá adotar as medidas necessárias à rescisão contratual nos autos do processo administrativo correspondente, assegurada à contratada a ampla defesa.

12.11. Havendo a efetiva execução do objeto, os pagamentos serão realizados normalmente, até que se decida pela rescisão do contrato, caso a contratada não regularize sua situação junto ao SICAF.

12.11.1. Será rescindido o contrato em execução com a contratada inadimplente no SICAF, salvo por motivo de economicidade, segurança nacional ou outro de interesse público de alta relevância, devidamente justificado, em qualquer caso, pela máxima autoridade da contratante.

12.12. Quando do pagamento, será efetuada a retenção tributária prevista na legislação aplicável.

12.12.1. A Contratada regularmente optante pelo Simples Nacional, nos termos da Lei Complementar nº 123, de 2006, não sofrerá a retenção tributária quanto aos impostos e contribuições abrangidos por aquele regime. No entanto, o pagamento ficará condicionado à apresentação de comprovação, por meio de documento oficial, de que faz jus ao tratamento tributário favorecido previsto na referida Lei Complementar.

12.13. Nos casos de eventuais atrasos de pagamento, desde que a Contratada não tenha concorrido, de alguma forma, para tanto, fica convencionado que a taxa de compensação financeira devida pela Contratante, entre a data do vencimento e o efetivo adimplemento da parcela, é calculada mediante a aplicação da seguinte fórmula:

EM = I x N x VP, sendo:

EM = Encargos moratórios;

N = Número de dias entre a data prevista para o pagamento e a do efetivo pagamento;

VP = Valor da parcela a ser paga.

I = Índice de compensação financeira = 0,00016438, assim apurado:

$$I = (TX) \qquad I = \frac{(6 / 100)}{365}$$

I = 0,00016438
TX = Percentual da taxa anual = 6%

13. DO REAJUSTE

13.1. Os preços são fixos e irreajustáveis no prazo de um ano contado da data limite para a apresentação das propostas.

13.2. Dentro do prazo de vigência do contrato e mediante solicitação da contratada, os preços contratados poderão sofrer reajuste após o interregno de um ano, aplicando-se o índice IPCA/IBGE, exclusivamente para as obrigações iniciadas e concluídas após a ocorrência da anualidade.

13.3. Nos reajustes subsequentes ao primeiro, o interregno mínimo de um ano será contado a partir dos efeitos financeiros do último reajuste.

13.4. No caso de atraso ou não divulgação do índice de reajustamento, o CONTRATANTE pagará à CONTRATADA a importância calculada pela última variação conhecida, liquidando a diferença correspondente tão logo seja divulgado o índice definitivo. Fica a CONTRATADA obrigada a apresentar memória de cálculo referente ao reajustamento de preços do valor remanescente, sempre que este ocorrer.

13.5. Nas aferições finais, o índice utilizado para reajuste será, obrigatoriamente, o definitivo.

13.6. Caso o índice estabelecido para reajustamento venha a ser extinto ou de qualquer forma não possa mais ser utilizado, será adotado, em substituição, o que vier a ser determinado pela legislação então em vigor.

13.7. Na ausência de previsão legal quanto ao índice substituto, as partes elegerão novo índice oficial, para reajustamento do preço do valor remanescente, por meio de termo aditivo.

13.8. O reajuste será realizado por apostilamento.

14. DAS SANÇÕES ADMINISTRATIVAS

14.1. Comete infração administrativa nos termos da Lei nº 10.520, de 2002, a Contratada que:

14.1.1. inexecutar total ou parcialmente qualquer das obrigações assumidas em decorrência da contratação;

14.1.2. ensejar o retardamento da execução do objeto;

14.1.3. falhar ou fraudar na execução do contrato;

14.1.4. comportar-se de modo inidôneo;

14.1.5. cometer fraude fiscal;

14.2. Pela inexecução total ou parcial do objeto deste contrato, a Administração pode aplicar à CONTRATADA as seguintes sanções:

14.2.1. Advertência, por faltas leves, assim entendidas aquelas que não acarretem prejuízos significativos para a Contratante;

14.2.2. multa moratória de 1% (um por cento) por dia de atraso injustificado sobre o valor da parcela inadimplida, até o limite de 10 (dez) dias;

14.2.3. multa compensatória de 10% (dez por cento) sobre o valor total do contrato, no caso de inexecução total do objeto;

14.2.4. em caso de inexecução parcial, a multa compensatória, no mesmo percentual do subitem acima, será aplicada de forma proporcional à obrigação inadimplida;

14.2.5. suspensão de licitar e impedimento de contratar com o órgão, entidade ou unidade administrativa pela qual a Administração Pública opera e atua concretamente, pelo prazo de até dois anos;

14.2.6. impedimento de licitar e contratar com órgãos e entidades da União com o consequente descredenciamento no SICAF pelo prazo de até cinco anos;

14.2.6.1. A Sanção de impedimento de licitar e contratar prevista neste subitem também é aplicável em quaisquer das hipóteses previstas como infração administrativa no subitem 16.1 deste Termo de Referência.

14.2.7. declaração de inidoneidade para licitar ou contratar com a Administração Pública, enquanto perdurarem os motivos determinantes da punição ou até que seja promovida a reabilitação perante a própria autoridade que aplicou a penalidade,

que será concedida sempre que a Contratada ressarcir a Contratante pelos prejuízos causados;

14.3. As sanções previstas nos subitens 14.2.1, 14.2.5, 14.2.6 e 14.2.7 poderão ser aplicadas à CONTRATADA juntamente com as de multa, descontando-a dos pagamentos a serem efetuados.

14.4. Também ficam sujeitas às penalidades do art. 87, III e IV da Lei nº 8.666, de 1993, as empresas ou profissionais que:

14.4.1. tenham sofrido condenação definitiva por praticar, por meio dolosos, fraude fiscal no recolhimento de quaisquer tributos;

14.4.2. tenham praticado atos ilícitos visando a frustrar os objetivos da licitação;

14.4.3. demonstrem não possuir idoneidade para contratar com a Administração em virtude de atos ilícitos praticados.

14.5. A aplicação de qualquer das penalidades previstas realizar-se-á em processo administrativo que assegurará o contraditório e a ampla defesa à Contratada, observando-se o procedimento previsto na Lei nº 8.666, de 1993, e subsidiariamente a Lei nº 9.784, de 1999.

14.6. As multas devidas e/ou prejuízos causados à Contratante serão deduzidos dos valores a serem pagos, ou recolhidos em favor da União, ou deduzidos da garantia, ou ainda, quando for o caso, serão inscritos na Dívida Ativa da União e cobrados judicialmente.

14.6.1. Caso a Contratante determine, a multa deverá ser recolhida no prazo máximo de 05 (cinco) dias, a contar da data do recebimento da comunicação enviada pela autoridade competente.

14.7. Caso o valor da multa não seja suficiente para cobrir os prejuízos causados pela conduta do licitante, a União ou Entidade poderá cobrar o valor remanescente judicialmente, conforme artigo 419 do Código Civil.

14.8. A autoridade competente, na aplicação das sanções, levará em consideração a gravidade da conduta do infrator, o caráter educativo da pena, bem como o dano causado à Administração, observado o princípio da proporcionalidade.

14.9. Se, durante o processo de aplicação de penalidade, se houver indícios de prática de infração administrativa tipificada pela Lei nº 12.846, de 1º de agosto de 2013, como ato lesivo à administração pública nacional ou estrangeira, cópias do processo administrativo necessárias à apuração da responsabilidade da empresa deverão ser

remetidas à autoridade competente, com despacho fundamentado, para ciência e decisão sobre a eventual instauração de investigação preliminar ou Processo Administrativo de Responsabilização - PAR.

14.10. A apuração e o julgamento das demais infrações administrativas não consideradas como ato lesivo à Administração Pública nacional ou estrangeira nos termos da Lei nº 12.846, de 1º de agosto de 2013, seguirão seu rito normal na unidade administrativa.

14.11. O processamento do PAR não interfere no seguimento regular dos processos administrativos específicos para apuração da ocorrência de danos e prejuízos à Administração Pública Federal resultantes de ato lesivo cometido por pessoa jurídica, com ou sem a participação de agente público.

14.12. As penalidades serão obrigatoriamente registradas no SICAF.

15. ESTIMATIVAS DE PREÇOS E PREÇOS REFERENCIAIS

15.1. O custo estimado da contratação é de R$ 888.572,28 (oitocentos e oitenta e oito mil, quinhentos e setenta e dois reais e vinte e oito centavos).

O presente Termo de Referência foi elaborado pela Equipe de Planejamento para aquisição de material gráfico, instituída pela Portaria nº 1149/2020, do Instituto Federal Baiano, estando em consonância com as disposições legais e normativas aplicáveis, com o interesse e a conveniência da Administração, e integra o processo administrativo.

Salvador /BA, XX/01/2021.

Elaborado por:

_____
Nome servidora:
Setor:

Assessoria ao Setor Requisitante pelo Núcleo de Compras Reitoria:

_____
Nome servidor(a):
Núcleo de Compras/Licitações

MINISTÉRIO DA EDUCAÇÃO
SECRETARIA DE EDUCAÇÃO PROFISSIONAL E TECNOLÓGICA
INSTITUTO FEDERAL DE EDUCAÇÃO, CIÊNCIA E TECNOLOGIA BAIANO

Aprovação do Termo de Referência pela Autoridade Competente:

Aprovo o termo de referência, nos termos dos incisos I e II e § 1º e 2º do artigo 9º do Decreto nº 5.450/2005 e autorizo a abertura do processo licitatório respectivo por se tratar de "serviços comuns", nos termos do artigo 1º da Lei nº 10.520/2002.

_____
Reitor

MINISTÉRIO DA EDUCAÇÃO
SECRETARIA DE EDUCAÇÃO PROFISSIONAL E TECNOLÓGICA
INSTITUTO FEDERAL DE EDUCAÇÃO, CIÊNCIA E TECNOLOGIA BAIANO

ANEXO 1
MODELOS DAS AMOSTRAS

1. DAS AMOSTRAS DAS CAMISAS E ARTES GRÁFICAS

1.1. MODELO ITEM 12 – CAMISA TIPO 1

1.2. MODELO ITEM 13 – CAMISA TIPO 2

1.3. MODELO ITEM 14 – CAMISA TIPO UNIFORME

1.4. MODELO ITEM 15 – CAMISA UV

Documento Digitalizado Público

ANEXO I - Minuta do Termo de referência

Assunto: ANEXO I - Minuta do Termo de referência
Assinado por: Cassia Santana
Tipo do Documento: Termo de Referência
Situação: Finalizado
Nível de Acesso: Público
Tipo do Conferência: Cópia Simples

Documento assinado eletronicamente por:

- **Cassia Maria Souza Costa Santana**, **RELACOES PUBLICAS**, em 02/02/2021 15:28:53.

Este documento foi armazenado no SUAP em 02/02/2021. Para comprovar sua integridade, faça a leitura do QRCode ao lado ou acesse https://suap.ifbaiano.edu.br/verificar-documento-externo/ e forneça os dados abaixo:

Código Verificador: 168758
Código de Autenticação: 444126bf3e

ENSINO PÚBLICO, GRATUITO E DE QUALIDADE

INSTITUTO FEDERAL
DE EDUCAÇÃO, CIÊNCIA E TECNOLOGIA
Baiano

ESTUDE NO INSTITUTO FEDERAL BAIANO

WWW.IFBAIANO.EDU.BR

INSTITUTO FEDERAL
Baiano

Documento Digitalizado Público

Anexo 1-A - arte para impressão Camisa tipo 1

Assunto: Anexo 1-A - arte para impressão Camisa tipo 1
Assinado por: Cassia Santana
Tipo do Documento: Diversos
Situação: Finalizado
Nível de Acesso: Público
Tipo do Conferência: Cópia Simples

Documento assinado eletronicamente por:

- **Cassia Maria Souza Costa Santana**, **RELACOES PUBLICAS**, em 02/02/2021 15:32:14.

Este documento foi armazenado no SUAP em 02/02/2021. Para comprovar sua integridade, faça a leitura do QRCode ao lado ou acesse https://suap.ifbaiano.edu.br/verificar-documento-externo/ e forneça os dados abaixo:

Código Verificador: 168760
Código de Autenticação: 5bbe8c082d

FESTIVAL ARTE & MÚSICA

INSTITUTO FEDERAL BAIANO

Proex

PRÓ-REITORIA DE EXTENSÃO

INSTITUTO FEDERAL

Baiano

Documento Digitalizado Público

Anexo 1-B - arte para impressão Camisa tipo 2

Assunto: Anexo 1-B - arte para impressão Camisa tipo 2
Assinado por: Cassia Santana
Tipo do Documento: Diversos
Situação: Finalizado
Nível de Acesso: Público
Tipo do Conferência: Cópia Simples

Documento assinado eletronicamente por:

- **Cassia Maria Souza Costa Santana**, **RELACOES PUBLICAS**, em 02/02/2021 15:33:54.

Este documento foi armazenado no SUAP em 02/02/2021. Para comprovar sua integridade, faça a leitura do QRCode ao lado ou acesse https://suap.ifbaiano.edu.br/verificar-documento-externo/ e forneça os dados abaixo:

Código Verificador: 168761
Código de Autenticação: 88d9d72716

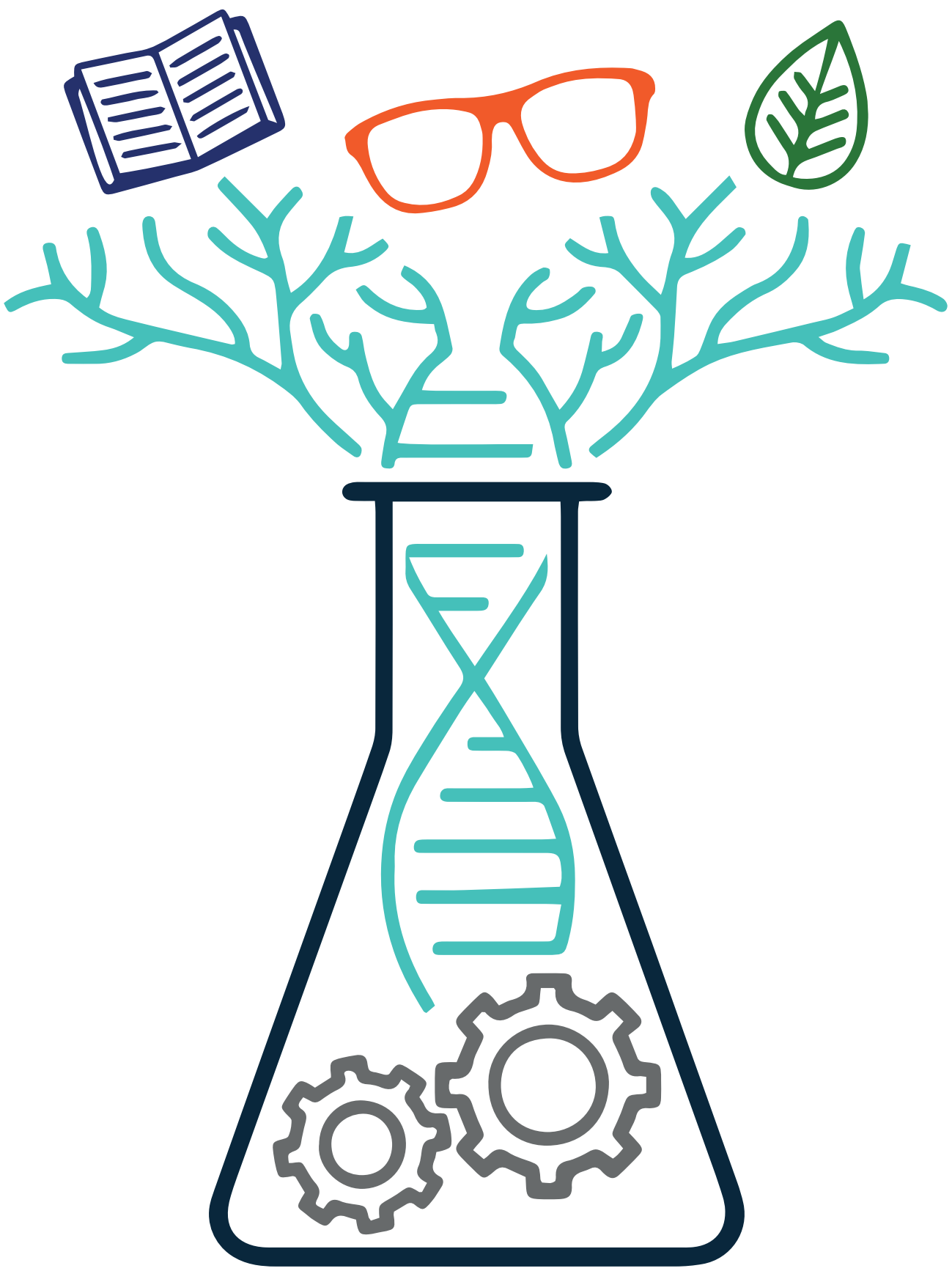

Conecte-se com a Pesquisa e a Inovação

Documento Digitalizado Público

Anexo 1-C - arte para impressão Camisa Uniforme

Assunto: Anexo 1-C - arte para impressão Camisa Uniforme
Assinado por: Cassia Santana
Tipo do Documento: Diversos
Situação: Finalizado
Nível de Acesso: Público
Tipo do Conferência: Cópia Simples

Documento assinado eletronicamente por:

- **Cassia Maria Souza Costa Santana**, **RELACOES PUBLICAS**, em 02/02/2021 15:35:26.

Este documento foi armazenado no SUAP em 02/02/2021. Para comprovar sua integridade, faça a leitura do QRCode ao lado ou acesse https://suap.ifbaiano.edu.br/verificar-documento-externo/ e forneça os dados abaixo:

Código Verificador: 168762
Código de Autenticação: 60164ab979

ENSINO PÚBLICO, GRATUITO E DE QUALIDADE

INSTITUTO FEDERAL
DE EDUCAÇÃO, CIÊNCIA E TECNOLOGIA
Baiano

Documento Digitalizado Público

Anexo 1-D - arte para impressão Camisa UV

Assunto: Anexo 1-D - arte para impressão Camisa UV
Assinado por: Cassia Santana
Tipo do Documento: Diversos
Situação: Finalizado
Nível de Acesso: Público
Tipo do Conferência: Cópia Simples

Documento assinado eletronicamente por:

- **Cassia Maria Souza Costa Santana**, **RELACOES PUBLICAS**, em 02/02/2021 15:36:41.

Este documento foi armazenado no SUAP em 02/02/2021. Para comprovar sua integridade, faça a leitura do QRCode ao lado ou acesse https://suap.ifbaiano.edu.br/verificar-documento-externo/ e forneça os dados abaixo:

Código Verificador: 168763
Código de Autenticação: a9da83b530

Ministério da Educação
Instituto Federal de Educação, Ciência e Tecnologia Baiano
Reitoria
Órgão de assessoramento - Diretoria de Comunicação

Despacho:

Dou anuência à Minuta do Termo de referência e anexos como Integrante Requisitante da Equipe e Planejamento de Contratação.

Assinatura:

Despacho assinado eletronicamente por:

- Adriana Maria de Almeida Maia Campos, ADMINISTRADOR, OA-DICOM, em 03/02/2021 10:15:18.

Ministério da Educação
Instituto Federal de Educação, Ciência e Tecnologia Baiano
Reitoria
Órgão de assessoramento - Diretoria de Comunicação

Despacho:

Dou anuência à Minuta do Termo de referência e anexos como Integrante Requisitante da Equipe e Planejamento de Contratação.

Assinatura:

Despacho assinado eletronicamente por:

- Camila Cunha Gesteira, CHEFE - FG2 - OA-CCPS, OA-DICOM, em 03/02/2021 10:43:40.

Ministério da Educação
Instituto Federal de Educação, Ciência e Tecnologia Baiano
Reitoria
Órgão de assessoramento - Diretoria de Comunicação

Despacho:

Dou anuência à Minuta do Termo de referência e anexos como Integrante Requisitante da Equipe e Planejamento de Contratação.

Assinatura:

Despacho assinado eletronicamente por:

- Eduardo Perovano Santana, COORDENADOR - CD0004 - RET-CGPG, OA-DICOM, em 03/02/2021 11:00:54.

Ministério da Educação
Instituto Federal de Educação, Ciência e Tecnologia Baiano
Reitoria
Órgão de assessoramento - Diretoria de Comunicação

Despacho:

Dou anuência à Minuta do Termo de referência e anexos como Integrante Administrativo da Equipe e Planejamento de Contratação.

Assinatura:

Despacho assinado eletronicamente por:

- Dilma Souza Ribeiro, TECNICO EM CONTABILIDADE, OA-DICOM, em 03/02/2021 11:12:31.

Ministério da Educação
Instituto Federal de Educação, Ciência e Tecnologia Baiano
Reitoria
Órgão de assessoramento - Diretoria de Comunicação

Despacho:

Dou anuência à Minuta do Termo de referência e anexos como Integrante Requisitante da Equipe e Planejamento de Contratação.

Assinatura:

Despacho assinado eletronicamente por:

- Fagner da Luz Brasil, TEC DE TECNOLOGIA DA INFORMACAO, OA-DICOM, em 03/02/2021 11:28:49.

Ministério da Educação
Instituto Federal de Educação, Ciência e Tecnologia Baiano
Reitoria
Órgão de assessoramento - Diretoria de Comunicação

Despacho:

Dou anuência à Minuta do Termo de referência e anexos como Integrante Requisitante da Equipe e Planejamento de Contratação.

Assinatura:

Despacho assinado eletronicamente por:

- Luis Romel de Assis Oliveira Junior, ADMINISTRADOR, OA-DICOM, em 03/02/2021 14:48:32.

Ministério da Educação
Instituto Federal de Educação, Ciência e Tecnologia Baiano
Reitoria
Órgão de assessoramento - Diretoria de Comunicação

Despacho:

Segue processo com a minuto do Termo de referência e anexos conforme solicitado.

Assinatura:

Despacho assinado eletronicamente por:

- Cassia Maria Souza Costa Santana, RELACOES PUBLICAS, OA-DICOM, em 03/02/2021 14:53:53.

Ministério da Educação
Instituto Federal de Educação, Ciência e Tecnologia Baiano
Reitoria
COORDENAÇÃO DE COMPRAS

Despacho:

APROVO o presente Termo de Referência de acordo com o inciso II do art. 14, do Decreto no 10.024/2019, cuja finalidade é subsidiar aos fornecedores de todas as informações necessárias à Aquisição de Materiais Gráficos com o objetivo de atender das demandas do Instituto Federal Baiano, estando presentes todos os critérios para a contratação de forma clara e concisa.

Assinatura:

Despacho assinado eletronicamente por:
- Aecio Jose Araujo Passos Duarte, REITOR - CD0001 - RET, RET-COMPRAS, em 04/02/2021 10:35:01.