

INSTITUTO  
FEDERAL  
Baiano

Proex  
PRÓ-REITORIA DE EXTENSÃO

# GUIA DA EXTENSÃO PARA ESTUDANTES DO IF BAIANO



2023



## O QUE É EXTENSÃO?

A EXTENSÃO É UM PROCESSO EDUCATIVO, CULTURAL, POLÍTICO, SOCIAL, CIENTÍFICO E TECNOLÓGICO QUE VISLUMBRA A NECESSIDADE DE INTERAÇÃO DIALÓGICA E TRANSFORMADORA ENTRE AS INSTITUIÇÕES, OS SEGMENTOS SOCIAIS E O MUNDO DO TRABALHO.

# Extensão, eu faço!





# QUAIS SÃO AS DIRETRIZES DA EXTENSÃO?



VMA ATIVIDADE DE EXTENSÃO DEVE TER A PARTICIPAÇÃO DE ESTUDANTES, DE SERVIDORES E DA COMUNIDADE EXTERNA AO INSTITUTO.



# QUAIS OS OBJETIVOS DA EXTENSÃO NO IF BAIANO?

## OBJETIVOS

1. DIALOGAR COM AS COMUNIDADES LOCAIS E REGIONAIS;
2. FOMENTAR A REALIZAÇÃO DE AÇÕES PARA ATENDER AS DEMANDAS DOS ARRANJOS PRODUTIVOS SOCIAIS E CULTURAIS;
3. DIFUNDIR A CRIAÇÃO CULTURAL E A PESQUISA CIENTÍFICA E TECNOLÓGICA;
4. SOCIALIZAR E DEMOCRATIZAR O CONHECIMENTO PRODUZIDO E EXISTENTE NO INSTITUTO.
5. CONTRIBUIR COM A FORMAÇÃO DO DISCENTE.





# COMO SE ORGANIZA A ESTRUTURA DA EXTENSÃO NO IF BAIANO?

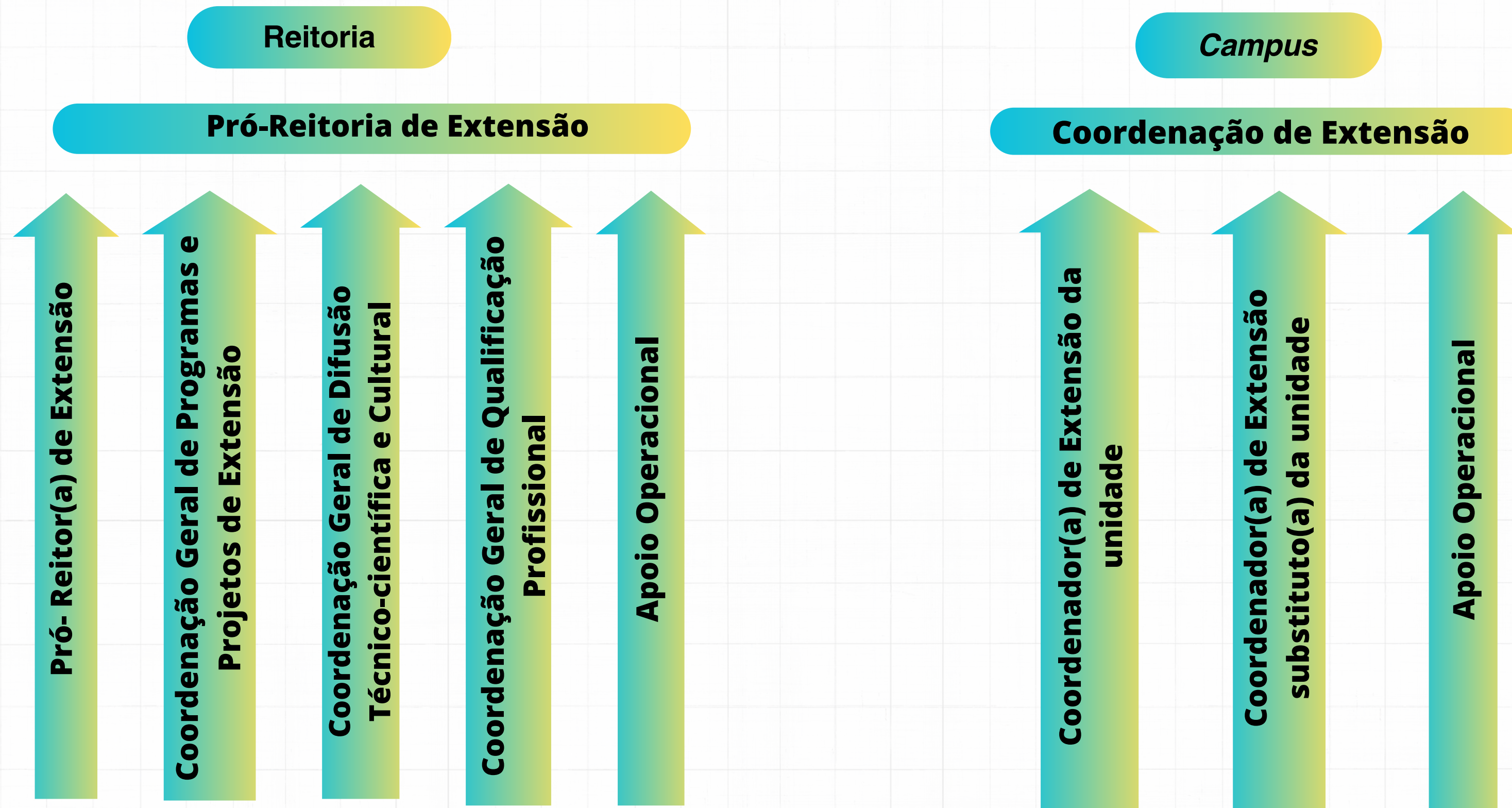



# COMO FAZER EXTENSÃO NO IF BAIANO?

AS AÇÕES DE EXTENSÃO NO ÂMBITO DO IF BAIANO ENQUADRAM-SE NAS SEQUINTESS MODALIDADES:



PROGRAMA DE EXTENSÃO

PROJETO DE EXTENSÃO

EVENTO DE EXTENSÃO

CURSO DE EXTENSÃO





# QUEM PODE PARTICIPAR DAS AÇÕES EXTENSIONISTAS?

- I - PROFESSORES DO ENSINO BÁSICO, TÉCNICO E TECNOLÓGICO LOTADOS NO CAMPUS, NA REITORIA, NOS POLOS OU EM OUTRAS INSTITUIÇÕES;
- II - TÉCNICOS-ADMINISTRATIVOS COM NÍVEL SUPERIOR LOTADOS NO IF BAIANO;
- III - ESTUDANTES REGULARMENTE MATRICULADOS NOS CURSOS DO IF BAIANO;
- IV - COLABORADORES (PROFESSORES/EXTENSIONISTAS/PESQUISADORES DE OUTRAS INSTITUIÇÕES);
- V - PARCEIROS (INSTITUIÇÕES/ORGANIZAÇÕES);
- VI - GRUPOS COMUNITÁRIOS (COMUNIDADES QUILOMBOLAS, RIBEIRINHAS, INDÍGENAS, ETC).



# COMO POSSO PARTICIPAR DAS AÇÕES PREVISTAS NOS EDITAIS DE EXTENSÃO?

A MAIORIA DOS EDITAIS PUBLICADOS PELA PROEX PARA REALIZAÇÃO DE AÇÕES EXTENSIONISTAS PREVÊ OBRIGATORIAMENTE A PARTICIPAÇÃO DE DISCENTES, SEJA COMO BOLSISTA (COM AUXÍLIO FINANCEIRO) OU VOLUNTÁRIO (SEM AUXÍLIO FINANCEIRO). VIVENCIAR EXPERIÊNCIAS NO CAMPO DA EXTENSÃO POSSIBILITARÁ AMPLIAR O CONHECIMENTO COM A TROCA DE SABERES ENTRE O ACADÊMICO E O POPULAR.

ACOMPANHE A DIVULGAÇÃO DOS EDITAIS E FIQUE ATENTO AOS PRAZOS.  
ACESSE: [HTTPS://IFBAIANO.EDU.BR/PORTAL/EXTENSAO/](https://ifbaiano.edu.br/portal/extensao/)



# PERGUNTAS E RESPOSTAS FREQUENTES

Quais as vantagens de ser estudante voluntário?

Contribuir para sua formação educacional, profissional e cidadã, proporcionada pelas experiências realizadas junto à comunidade interna e externa.

Qual o valor da bolsa de iniciação em extensão?

Para o Programa Institucional de Bolsas de Iniciação em Extensão, é possível receber os seguintes valores: R\$ 700,00 na modalidade Superior com carga horária semanal de 20 horas e R\$ 300,00 na modalidade Júnior (Ensino Médio) com carga horária semanal de 10 horas.

Posso acumular bolsa de extensão com outra bolsa?

A bolsa de extensão não pode ser acumulada com estágios remunerados ou bolsas de outros programas e/ou outras agências de fomento, podendo ser cumulativa, apenas, com o Auxílio do Programa de Assistência e Inclusão Social do Estudante – PAISE.



# PERGUNTAS E RESPOSTAS FREQUENTES

Preciso comprovar a carga horária semanal prevista no plano de trabalho?

Sim. Tanto o bolsista quanto o voluntário, por meio da folha de frequência.



De quais outras atividades de extensão posso participar, além de programas e projetos?

Do Seminário de Extensão, Inovação e Cultura do IF Baiano (SEIC) que divulga os Projetos de Extensão para a comunidade interna e externa ao Instituto, do Festival de Arte & Música (FAMIF Baiano), da Revista Trilhas, através da publicação de relatos de experiências na extensão, empresas juniores, dos cursos de formação inicial e continuada (FIC) promovidos pelo IF Baiano, entre outras atividades.





## CONTATOS:

 (71) 3186-0025  
 [proex@ifbaiano.edu.br](mailto:proex@ifbaiano.edu.br)

**PARA MAIORES INFORMAÇÕES, PROCURE A COORDENAÇÃO DE EXTENSÃO DA SUA UNIDADE.**





